



X Censo Nacional de Población y VI de Vivienda 2011

**Características Sociales
y Demográficas**

censo 2011

Instituto Nacional de Estadística y Censos (INEC)
Área de Censos de Población y Vivienda

Se permite la reproducción total o parcial con propósitos educativos y sin fines de lucro, con la condición de que se indique la fuente. El INEC agradece se le remita un ejemplar de cualquier documento elaborado con base en la siguiente publicación.

Consejo Directivo:

Jacqueline Castillo Rivas. Presidenta
Fernando Ramírez Hernández. Vicepresidente
Raquel Barrientos Cordero. Secretaria de actas
Irma Sandoval Carvajal. Directiva
Patricia Delvó Gutiérrez. Directiva

Gerencia, Subgerencia y Coordinación del Área:

Floribel Méndez Fonseca. Gerente
Elizabeth Solano Salazar. Subgerente y Coordinadora del Área de Censos de Población y Vivienda

Aporte de Información:

Unidad de Diseño, Procesamiento y Análisis
Unidad Técnica de Sistemas de Información
Unidad de Operaciones de Campo
Unidad de Cartografía

Elaboración:

Unidad de Diseño, Procesamiento y Análisis

Producción Gráfica:

Douglas Rivera Solano

304.286

I-59-d-tomo I Instituto Nacional de Estadística y Censos (Costa Rica)
X Censo Nacional de Población y VI de Vivienda 2011:
Características Sociales y Demográficas Tomo I /
Instituto Nacional de Estadística y Censos.--1 ed.--
San José, C.R. : INEC; 2012.
302 p. il. : 28 cm.
Nota: Contiene cuadros, mapas y gráficos estadísticos

ISBN: 978-9968-921-96-1

1. CENSOS DE POBLACIÓN. 2. INDICADORES
DEMOGRÁFICA. 3. POBLACIÓN 4. INDICADORES
SOCIALES. 5. MIGRACIÓN. 6. EDUCACIÓN. 7. INEC.
I. TÍTULO.

“In memoriam”

El Instituto Nacional de Estadística y Censos (INEC) dedica el X Censo Nacional de Población y VI Censo Nacional de Vivienda a la memoria de Don Miguel Gómez Barrantes (q.d.D.g.).

Don Miguel fue un entrañable amigo de la anterior Dirección General de Estadística y Censos y miembro fundador del INEC; durante todo su período como director fue vicepresidente del Consejo Directivo (noviembre de 1998 a noviembre de 2003), y desde esa posición destacaron sus iniciativas para el impulso del instituto y de la estadística nacional.

Luego de dejar ese cargo, se mantuvo como asesor del INEC de manera ad honorem. Fue miembro de la Comisión Interinstitucional del Censo 2011, desde la cual brindó su apoyo para concretar su realización, siempre dispuesto a servir de puente entre el instituto, el Poder Ejecutivo y el Alma Máter, donde gozaba igualmente de merecido prestigio.

Costa Rica fue privilegiada al contar con un profesional de la calidad y rigurosidad científica de Don Miguel, siempre beligerante, entusiasta, inquisitivo, maestro de maestros, mentor de jóvenes y adultos, ese fue Don Miguel Gómez.

Por todo eso, porque su trabajo y su entrega enriquecieron y marcaron los últimos censos nacionales, el INEC quiere ante el país y sus generaciones, dedicar la publicación de este X Censo Nacional de Población que no tuvo ocasión de tener entre sus manos y criticar siempre para bien, siempre para mejorar.

Desde donde se encuentre, siempre nos acompañará su energía, su entrega y su recuerdo. Vaya hasta él, en el infinito, nuestro sentido homenaje.

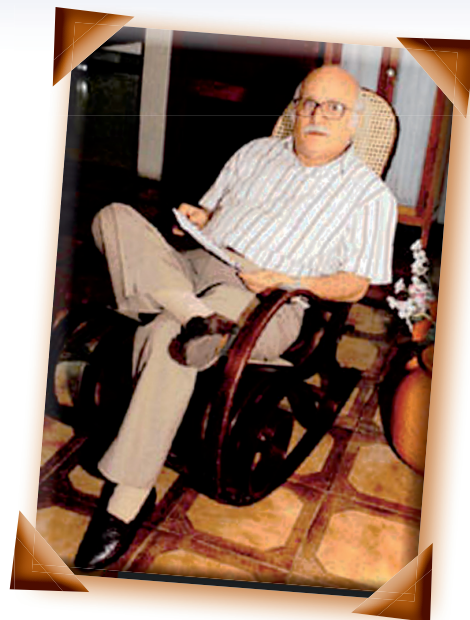



Presentación oficial de los Resultados Generales del Censo 2011, la señora Jacqueline Castillo Rivas, Presidenta del Consejo Directivo del INEC, hace entrega del documento al señor Ministro de Planificación Nacional y Política Económica, Roberto Gallardo Núñez.

Índice General

Página

Presentación	9
Aspectos Generales	11
Cuadro Sinóptico	13
Costa Rica: Mapa de Provincias	13
Costa Rica: Mapa de Cantones	14
Aspectos Metodológicos	15
Estrategia General del Proyecto Censal	17
Etapa pre-censal	17
Etapa censal	19
Etapa post-censal	20
Ficha Metodológica	23
Base jurídica	23
Conceptos y definiciones básicas	23
Indicadores	28
Cuadros sobre Características Demográficas	31
Cuadros sobre Características Migratorias	199
Mapas Temáticos	285
Anexos	293



Cuadros sobre Características Demográficas

	Página
Cuadro 1. Costa Rica: Población total por zona y sexo, según provincia, cantón y distrito	33
Cuadro 2. Costa Rica: Población total por zona y sexo, según provincia y edad simple	51
Cuadro 3. Costa Rica: Población total por grupos de edad, según provincia, cantón y sexo	73
Cuadro 4. Costa Rica: Población de 12 años y más por estado conyugal, según provincia y cantón	83
Cuadro 5. Costa Rica: Población total por relación de parentesco con el jefe o jefa del hogar, según provincia, cantón y sexo del jefe o jefa del hogar	86
Cuadro 6. Costa Rica: Población de 12 años y más por zona y sexo, según provincia, estado conyugal y grupos de edad	106
Cuadro 7. Costa Rica: Población femenina de 12 años y más por declaración de haber tenido hijas e hijos nacidos vivos, número total hijos(as) de nacidos vivos y número total de hijos(as) vivos actualmente, según provincia, nivel de instrucción y grupos de edad	134
Cuadro 8. Costa Rica: Población femenina de 12 años y más por declaración de haber tenido hijas e hijos nacidos vivos, número total hijos(as) de nacidos vivos y número total de hijos(as) vivos actualmente, según provincia, estado conyugal y grupos de edad	154
Cuadro 9. Costa Rica: Población femenina de 12 años y más por declaración de haber tenido hijas e hijos nacidos vivos, número total de hijos(as) nacidos vivos y número total de hijos(as) vivos actualmente, según provincia, condición de actividad y grupos de edad	182

Cuadros sobre Características Migratorias

Página

Cuadro 10. Costa Rica: Población total por lugar de nacimiento, según provincia de residencia actual, sexo y grupos de edad	201
Cuadro 11. Costa Rica: Población total por característica migratoria desde el nacimiento, saldo de migración neto y saldo de migración relativo, según cantón de residencia actual y sexo	215
Cuadro 12. Costa Rica: Población total nacida en el extranjero por zona y sexo, según país de nacimiento y año de llegada al país	225
Cuadro 13. Costa Rica: Población de 5 años y más por característica migratoria reciente, saldo y tasa de migración neta (2006-2011), según cantón de residencia actual y sexo	256
Cuadro 14. Costa Rica: Población de 5 años y más por lugar de residencia hace 5 años (2006), según provincia de residencia actual, sexo y grupos de edad	265
Cuadro 15. Costa Rica: Total de hogares, cantidad de miembros en el extranjero por hogar y hogares sin miembros en el extranjero, según provincia y cantón	278
Cuadro 16. Costa Rica: Total de hogares por recepción y envío de dinero o bienes desde y hacia el extranjero, según provincia y cantón	281

Mapas Temáticos

Mapa 4. Costa Rica: Porcentaje de población de 65 años y más por cantón	287
Mapa 5. Costa Rica: Porcentaje de población de 12 años y más en unión libre o casada por cantón	288
Mapa 6. Costa Rica: Promedio de hijos(as) tenidos por mujer de 15 años y más por cantón	289
Mapa 7. Costa Rica: Tasa de migración neta por cantón (2006-2011)	290
Mapa 8. Costa Rica: Porcentaje de inmigrantes internacionales por cantón	291
Mapa 9. Costa Rica: Porcentaje de hogares con al menos un miembro en el extranjero por distrito	292





Sesión de la Comisión Interinstitucional para el Censo 2011.

Presentación

Los censos nacionales de población y vivienda son la fuente de información con mayor desagregación geográfica que tienen los países sobre las principales características de su población, los hogares y las viviendas. Con los censos ha sido posible generar y transferir conocimiento sobre la realidad nacional en el campo demográfico, social y económico, aportando cada vez información más novedosa e indicadores actualizados para apoyar la elaboración del diagnóstico nacional, importante insumo para el diseño, ejecución y evaluación de políticas públicas y de acciones privadas.

La importancia de los censos se ha tenido presente en el país desde 1864 cuando se realizó el primer Censo de Población, y años más tarde al realizarse el primer Censo Urbano de Edificios y Viviendas en el año de 1949.

El Instituto Nacional de Estadística y Censos (INEC) como ente rector de las estadísticas nacionales, según Ley 7839, en aras de continuar suministrando estadísticas pertinentes, oportunas y de calidad, efectuó el X Censo Nacional de Población y VI de Vivienda, entre el 30 de mayo y el 3 de junio de 2011.

En el mes de diciembre de ese mismo año el INEC dio a conocer los primeros resultados censales y publicó las “Cifras Preliminares de Población y Vivienda”, posteriormente en el mes de mayo de 2012 se publicó el informe sobre los “Resultados Generales”, mismo que contiene las cifras definitivas del Censo 2011, mientras que en el pasado mes de julio se publicaron los tomos I y II sobre las “Características de las Viviendas”. En esta ocasión el INEC tiene el agrado de poner a disposición del país el Tomo I de la publicación denominada “Características Sociales y Demográficas”, la cual brinda información referente a la situación sociodemográfica del país.

Los resultados se presentan en 16 cuadros estadísticos, con niveles de desagregación a nivel de provincia, cantón y algunos alcanzan el nivel de distrito. Asimismo se incluye un conjunto de mapas temáticos para algunas variables de interés.

Por la cooperación y participación en el proyecto censal, el INEC le extiende un agradecimiento al Gobierno de la República, al Fondo de Población de las Naciones Unidas (UNFPA-Costa Rica), así como al personal del Ministerio de Educación Pública (MEP) que visitó las viviendas del país y a los vecinos y vecinas de las diversas localidades quienes participaron activamente en el proceso de recolección de datos en sus comunidades.

Además, el INEC reconoce la valiosa colaboración y gran sentido de responsabilidad de su personal técnico, administrativo y profesional, y muy especialmente agradece a todos los hogares del país por haber brindado los datos censales; lo cual fue esencial para lograr la calidad y el éxito del X Censo Nacional de Población y VI de Vivienda 2011.



Jaqueline Castillo Rivas
Presidenta Consejo Directivo



Floribel Méndez Fonseca
Gerente



Visita del señor Vicepresidente de la República Alfio Piva Mesén y otros representantes del Poder Ejecutivo a las instalaciones del Censo 2011.



Aspectos Generales



Sesión de trabajo de la Coordinación General del Censo 2011.

Cuadro Sinóptico

COSTA RICA		CENSO 2011	
<i>Ubicación</i>	América Central	<i>Tipo de censo</i>	Derecho o “De Jure”
<i>Capital</i>	San José	<i>Momento censal</i>	Cero horas, cero minutos del 30 de mayo 2011
<i>División administrativa</i>	7 provincias 81 cantones 473 distritos	<i>Población censada</i>	4 301 712 personas
<i>Superficie</i>	51 100 km ²	<i>Viviendas censadas</i>	1 360 055 viviendas

MAPA 1

Costa Rica: Mapa de Provincias



MAPA 2
Costa Rica: Mapa de Cantones

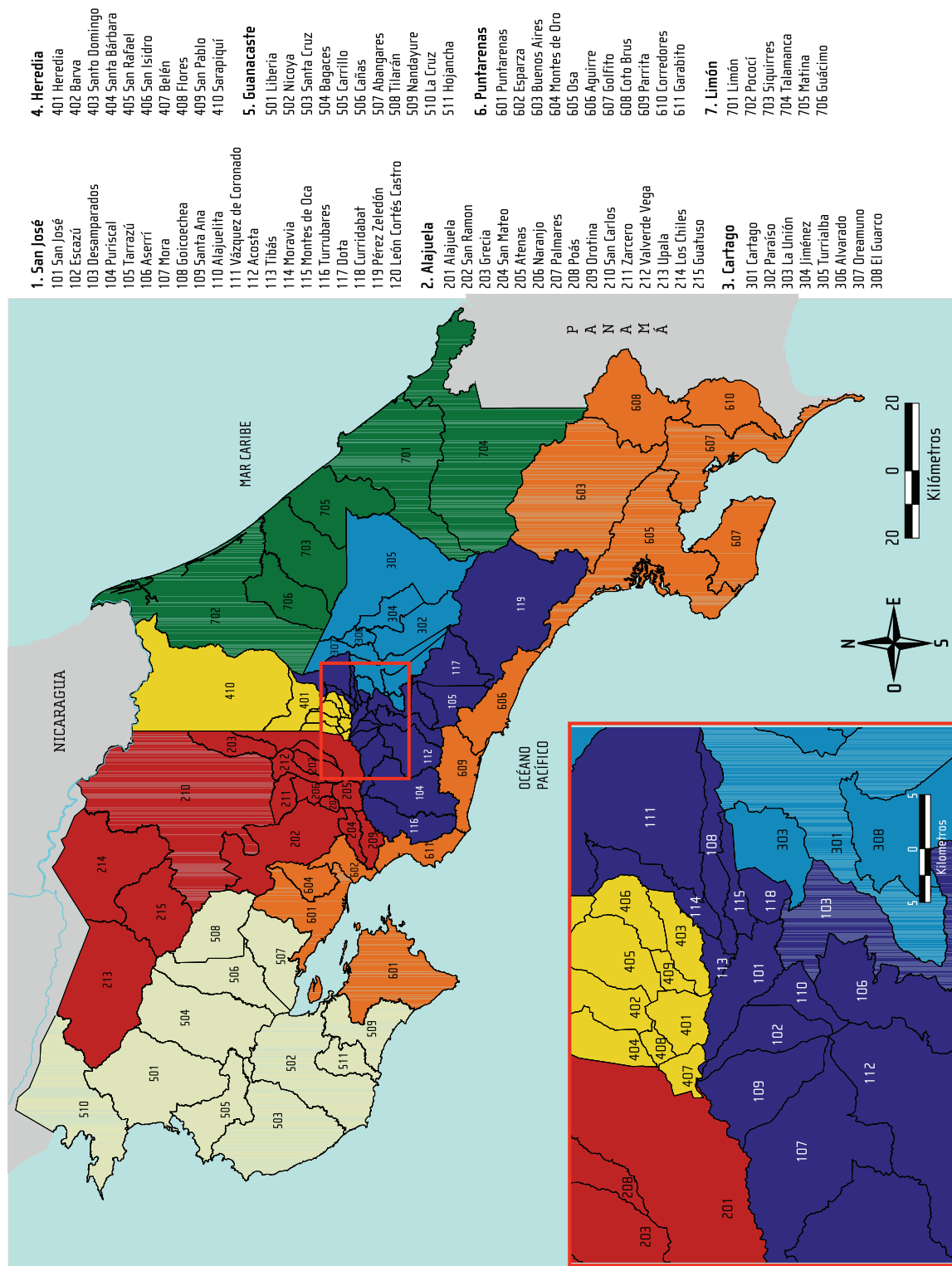



Aspectos Metodológicos

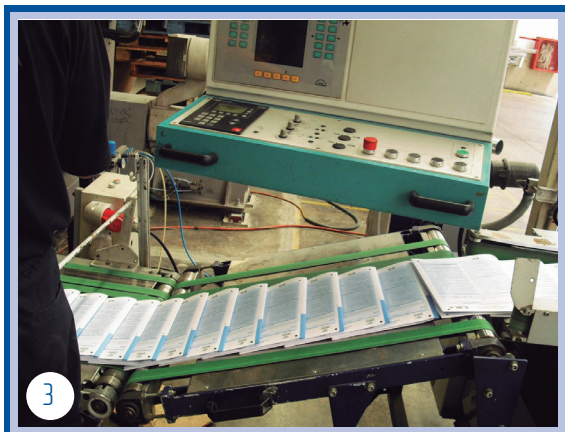

1. Proceso de consulta a usuarios(as) expertos(as) y de organizaciones de la sociedad civil sobre la temática étnico-racial.
2. Consulta a expertos internacionales (CELADE -CEPAL) sobre temática censal.
3. Proceso de reproducción de las boletas censales.
4. Entrevista censal realizada a la señora Presidenta de la República Laura Chinchilla Miranda e inicio oficial del proceso de recolección de datos del Censo 2011.

Estrategia General del Proyecto Censal

El X Censo Nacional de Población y VI de Vivienda 2011 se llevó a cabo en tres grandes etapas, las cuales se describen a continuación.

Etapa pre-censal

Planeamiento general

Esta etapa inició a partir del año 2008 y consideró el diseño y formulación del ante proyecto censal, en el que se detalló la importancia y utilidad del Censo 2011, los objetivos, las principales actividades censales, los recursos requeridos y el presupuesto. Además, implicó la implantación del proyecto en términos administrativos y de organización, así como aquellas acciones orientadas a establecer la base jurídica necesaria para poner en marcha el proyecto.

Modernización y actualización de la cartografía censal

Una de las mayores innovaciones del Censo 2011 consistió en la modernización de la cartografía censal, al pasar de una cartografía análoga (en formato papel, realizada mediante un proceso totalmente manual) a una cartografía digital, desarrollada mediante una metodología propia que acoge altos estándares de calidad y recomendaciones internacionales.

Gracias a la colaboración interinstitucional (Unidad Ejecutora de Catastro) se tuvo acceso a ortofotos (fotografías aéreas corregidas) de la mayor parte del territorio nacional, que aunado a la ventaja de contar con diferentes herramientas tecnológicas como los sistemas de posicionamiento global (GPS), permitió

que en un corto tiempo se realizara el levantamiento cartográfico y la digitalización del mismo, proceso que dio como resultado la Cartografía Digital de Costa Rica 2011; de la cual se derivaron los mapas digitalizados de todo el país, uno de los principales insumos para la planificación y ejecución del operativo de campo.

Definición de la temática censal y elaboración de la boleta

Esta actividad consistió en un intenso proceso de consulta en materia censal, que abordó la evaluación de la experiencia de censos anteriores, la revisión temática y conceptual, la consulta de criterios y recomendaciones internacionales, así como un permanente diálogo con usuarios y organizaciones de la sociedad civil. Lo anterior con la finalidad de definir y priorizar las necesidades de información censal.

De manera paralela a este proceso se procedió al diseño de la boleta censal, traduciendo las necesidades de información en una serie de preguntas que fueron sometidas a diferentes pruebas con el fin de validar su funcionalidad operativa, metodológica y conceptual.

El censo de población incluyó temáticas tales como:

- Características geográficas de la población: Distribución espacial de la población, migración interna, migración internacional y remesas.
- Características sociodemográficas: Estructura de la población, características de los hogares, fecundidad, mortalidad, población con discapacidad e identificación étnico-racial.

- Características educativas: asistencia a centros educativos, alfabetismo y nivel de instrucción.
- Características económicas: condición de actividad, grupo ocupacional, rama de actividad, situación en el empleo y ubicación geográfica del lugar de trabajo.

El censo de vivienda incluyó temáticas como:

- Cantidad y distribución geográfica de las viviendas por provincia, cantón, distrito, zona urbana y rural.
- Tipo, ocupación y tenencia de las viviendas.
- Tipo de materiales y estado de las paredes, techo y piso.
- Disponibilidad de servicios básicos: agua, servicio sanitario, electricidad y eliminación de residuos sólidos.
- Cantidad de aposentos, tenencia de artefactos, acceso a Tecnologías de la Información y Comunicación (TICs), separación de desechos sólidos y principal combustible para cocinar, entre otras.

Organización del operativo censal para la recolección de datos

Esta actividad consistió en la definición de la estructura organizativa del operativo censal a saber la creación de agencias y sub-agencias censales, así como la coordinación interinstitucional con el MEP para la selección de los centros operativos y el reclutamiento de sus respectivos coordinadores(as), encargados(as) de zona, supervisores(as) de sección y censistas.

La organización del operativo fue la siguiente:

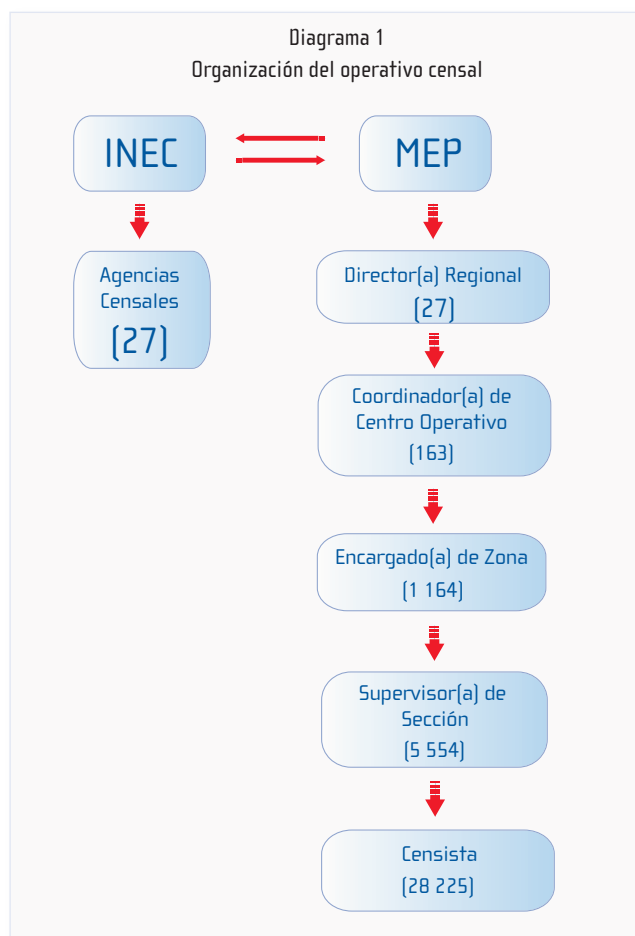

También se definió la estrategia de capacitación para cada uno de los actores censales, así como el procedimiento para la preparación y distribución del material censal y de capacitación; además de la devolución y acopio del material con el fin de proceder a su procesamiento, una vez finalizado el empadronamiento.

Censo Piloto

El Censo Piloto se realizó en el cantón de Palmares, provincia de Alajuela, del 23 al 27 de agosto de 2010.

Con él se sometieron a prueba aspectos metodológicos y operativos relacionados con la cartografía, la boleta censal, la organización del operativo de campo, la capacitación, la campaña de comunicación y el procesamiento de la información, ello con el fin de realizar los ajustes necesarios para la ejecución del Censo 2011.

Etapa censal

Esta etapa inició a principios del año 2011 con la ejecución del proceso de capacitación censal, la implementación de la campaña de comunicación y culminó con el proceso de recolección de los datos.

Capacitación censal

Este proceso fue desarrollado en tres niveles, los cuales se implementaron entre el mes de marzo y el mes de mayo de 2011.

La capacitación fue dirigida a los actores censales que fungieron como encargados(as) de zona, supervisores(as) de sección y censistas, quienes en su mayoría correspondían a personal del Ministerio de Educación Pública (MEP), además a personas de las comunidades, que por su amplio conocimiento de la zona, desempeñaron algunas de estas funciones.

La estrategia de capacitación fue diseñada con la colaboración de un grupo interdisciplinario de consultoras adscritas al Instituto de Investigación Educativa (INIE - UCR), el Instituto de Desarrollo Profesional Uladislao Gámez Solano y la Dirección de Desarrollo Curricular, ambos entes del MEP.

Gracias al aporte de estas instancias se realizaron algunas innovaciones en el proceso, entre las cuales destacan la implementación de un enfoque

constructivista abordado mediante talleres que trascendieron la modalidad netamente magistral, así como la gestión e implementación de un proceso de certificación de las horas de capacitación ante la Dirección General de Servicio Civil, con el fin de que esta actividad de capacitación sea reconocida como parte de la carrera docente. A continuación se presenta la estructura de la capacitación censal.



Estrategia integral de comunicación

La estrategia integral de comunicación consistió en la planificación, diseño e implementación de una táctica que creara mensajes orientados a aumentar

la confianza y promover la participación activa de la población en el Censo 2011.

En este sentido se optó por realizar una campaña de información y publicidad inclusiva que contemplara el diseño de piezas publicitarias abarcando perfiles que reflejaran la diversidad de la población del país, tales como: población con discapacidad, afrodescendientes, indígenas, gay-lésbica, inmigrantes, personas de origen chino, población adulta mayor, niños y niñas, jóvenes, trabajadores(as), jefas(es) de hogar, entre otros.

Esa variedad en las piezas publicitarias se logró gracias al trabajo conjunto que se desarrolló de la mano con diferentes sectores de la sociedad civil organizada. Adicionalmente la estrategia contempló la incorporación de “personajes comunes” y no de modelos, con el fin de promover en la población sentimientos de identificación que motivaran su participación en el censo. En este esfuerzo por hacer que el mensaje calara, se promovió el lema “¡Hágase contar, hágase valer!”, con el propósito de generar conciencia en la población sobre la utilidad y los beneficios que el censo les podría generar.

Un elemento clave de esta estrategia fue la realización de diversas acciones de divulgación tales como: participación en programas de opinión y medios noticiosos, mensajes traducidos a los diversos idiomas indígenas e idioma inglés, la difusión de información mediante volantes, vallas publicitarias móviles y perifoneo en zonas de aglomeración y alto tránsito, así como la incursión del censo en diferentes redes sociales y otros medios digitales. Todas estas acciones realizadas simultáneamente generaron un acercamiento y un diálogo continuo con diferentes sectores de la

población y por tanto lograron reforzar el mensaje de motivación a participar en el censo.

Recolección de la información censal

El período de recolección de datos se realizó del 30 de mayo al 3 de junio de 2011, ello implicó la participación de aproximadamente 35 000 personas, quienes se movilizaron a lo largo y ancho del territorio nacional, con el apoyo de organismos nacionales, autoridades locales y de las mismas comunidades.

Sin embargo, una vez finalizado este periodo, se realizó un operativo especial para la recolección de entrevistas pendientes que tuvo una duración de aproximadamente tres meses.

Etapas post-censal

Esta etapa inició una vez finalizado el proceso de empadronamiento censal o recolección de los datos, cuando el material censal fue remitido a las oficinas centrales del INEC para su verificación y preparación con fines de iniciar su procesamiento.

Procesamiento de la información

La captura de los datos por medio de escáner, al igual que la cartografía digital, constituye una de las innovaciones del presente censo, lo que permitió poner a disposición de los usuarios, en un menor tiempo, la información censal.

El procesamiento consistió en una serie de tareas como el acopio y registro del material censal, su escaneo y reconocimiento automático (marcas, números y caracteres), así como la codificación

automatizada tanto para las variables geográficas como para las variables de ocupación y rama de actividad. Todos estos procesos se realizaron bajo altos estándares de calidad, mediante los cuales se sometió a constante validación la estructura, cobertura y consistencia de la información que conforma la base de datos. Esta fue sujeta de rigurosas revisiones y análisis por parte de personal del INEC para finalmente contar con información libre de inconsistencias entre las variables censales.

Productos censales y su divulgación

Para la difusión de los primeros resultados censales se organizó una conferencia de prensa que contó con la presencia de medios de comunicación nacionales, regionales e internacionales. Su cobertura permitió informar a la ciudadanía de los hallazgos más inmediatos del censo. Esta actividad estuvo acompañada de otras acciones divulgativas, a saber: información disponible en la página web y redes sociales; así como entrevistas en vivo en programas noticiosos y de opinión.

Del censo se derivan otra serie de productos como las publicaciones sobre las características de las viviendas y las características sociodemográficas y económicas de la población. De igual forma destaca la publicación de las estimaciones y proyecciones de la población, entre otras.

Asimismo al integrar la información censal con la cartografía digital del país será posible la elaboración de productos geoestadísticos, tales como: el atlas geoestadístico, los mapas temáticos, el visor de mapas cartográficos y el sistema de indicadores municipales, entre otros.

La base de datos del censo es otro de los productos que se pone a disposición de los usuarios en diferentes formatos (SPSS, CPro y SQL); además los usuarios pueden hacer uso de los datos censales mediante el sistema de consulta en línea denominado REDATAM, disponible en la página web del instituto, www.inec.go.cr

Como complemento al esfuerzo por promover e impulsar el uso de los resultados censales el INEC propuso la realización del Simposio: Costa Rica a la luz del Censo 2011. Esto con el fin de crear un espacio de discusión sobre algunos temas de interés nacional y propiciar la reflexión conjunta de representantes de instituciones públicas y privadas, sector académico, organismos internacionales y otros tomadores de decisión sobre las políticas públicas, planes, programas y otras acciones que contribuyan al bienestar de la población.

Otro esfuerzo en esta misma dirección, consiste en el desarrollo de actividades de formación plasmadas en una estrategia de capacitación para el uso de los resultados censales. La estrategia estará dirigida a diferentes usuarios de la información y tiene como fin que el usuario(a) se apropie de los datos, logrando que estos apoyen la toma de decisiones en diferentes campos.

A continuación se muestra gráficamente las diferentes etapas del proyecto censal.

Diagrama 3
Etapas del proyecto censal

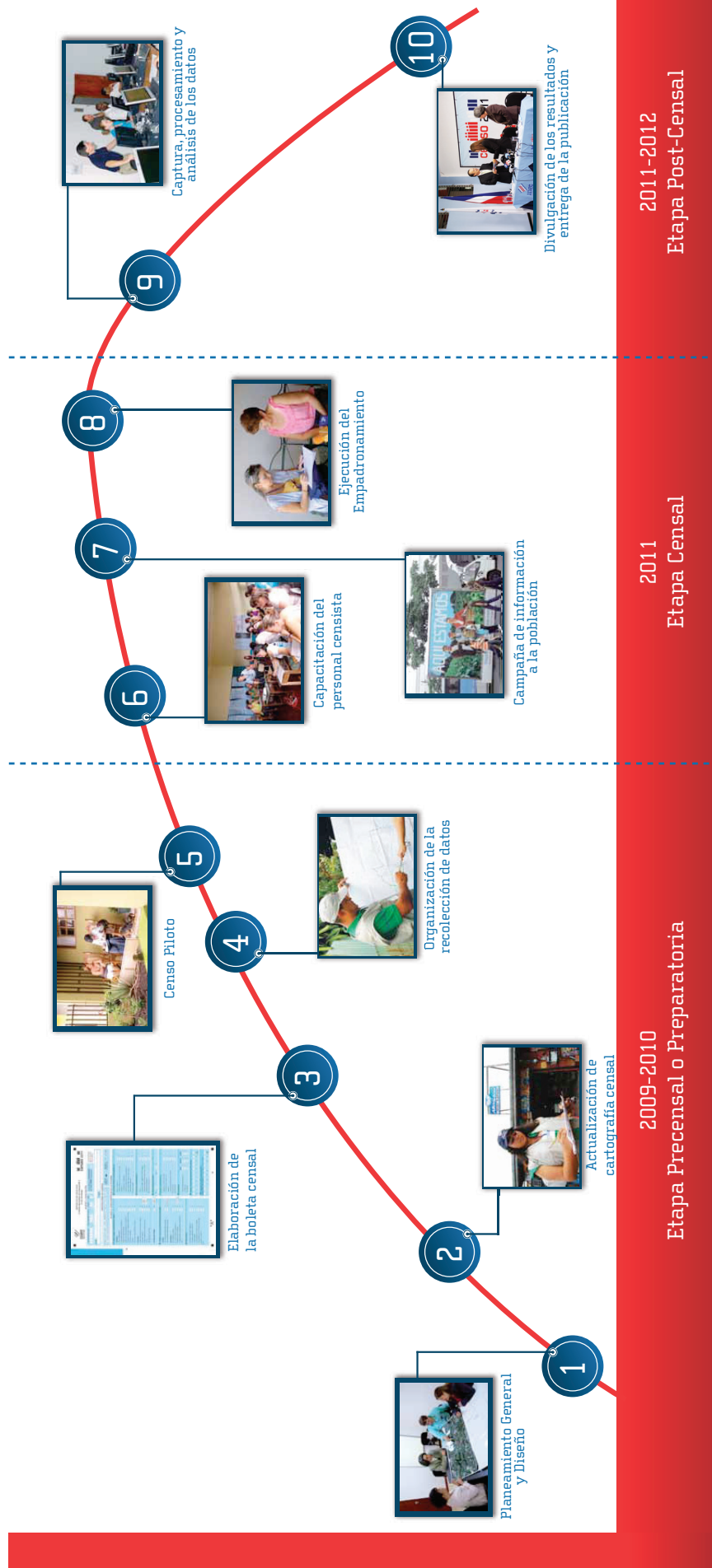

Ficha Metodológica

Base jurídica

La relevancia nacional que tiene la actividad estadística en el país está sustentada en una firme base jurídica, la cual se fundamenta en el Artículo 1 de la Ley 7839 del Sistema Estadístico Nacional, que establece:

“Declárase de interés público la actividad estadística nacional que permita producir y difundir estadísticas fidedignas y oportunas para el conocimiento veraz e integral de la realidad costarricense, como fundamento para la eficiente gestión administrativa pública y privada.”

Por su parte el Artículo 15 menciona que el Instituto Nacional de Estadística y Censos deberá elaborar las estadísticas nacionales procedentes de los censos nacionales de población y vivienda, entre otras.

En el año 2009 el Gobierno de la República emitió el Decreto Ejecutivo N° 35461-MP-PLAN-MEP, mediante el cual se declara de interés público la preparación, organización, enumeración, procesamiento, publicación y difusión del X Censo Nacional de Población y VI de Vivienda, dado que según se establece en dicho instrumento jurídico, este constituye una herramienta básica para la formulación y evaluación de políticas económicas, sociales y demográficas de corto, mediano y largo plazo.

Conceptos y definiciones básicas

Censo: Los censos de población y vivienda son programas especializados en la recopilación, elaboración, análisis, evaluación, publicación y difusión de datos estadísticos sobre la situación demográfica, social y económica de la población del país, así como de las condiciones de los asentamientos humanos en un momento dado.

Las características básicas de un censo son:

a) Universalidad: Abarca todo el territorio nacional y se recolecta información de todas las personas, hogares y las viviendas del país.

b) Simultaneidad: Todas las personas, hogares y viviendas del país son censadas en un periodo de aproximadamente cuatro o cinco días, pero la información recolectada está referida a un momento determinado, denominado momento censal.

c) Periodicidad: Los censos deben ser levantados en intervalos semejantes. A nivel internacional se recomienda que dichas investigaciones se realicen cada diez años, considerando que algunas de las temáticas estudiadas requieren de periodos significativos para poder medir su evolución, así como tomando en consideración la complejidad operativa de este tipo de proyecto.

Tipo de censo: El Censo 2011 fue de derecho o “de jure”, lo que implica que toda la población se censó en su lugar de residencia habitual, aunque no se encontrara presente en el momento en que se realizó la entrevista.

Unidades de análisis: Viviendas, hogares y personas.

Momento censal: Es el instante que sirve de referencia para determinar la inclusión o no de una persona en el censo. Para el Censo 2011 correspondió a las cero horas, cero minutos del 30 de mayo de 2011.

Período de recolección de datos: Del 30 de mayo al 3 de junio de 2011.

Confidencialidad: Los datos censales son estrictamente confidenciales según Ley N° 7839 del Sistema Estadístico Nacional.

Informante: La información se obtuvo por medio de una entrevista directa en cada hogar, la que fue realizada a un informante calificado, el cual se definió idealmente como aquel miembro del hogar mayor de 15 años, presente en la vivienda al momento de la visita, y en capacidad de brindar los datos sobre el resto de los miembros del hogar. Es importante indicar que en algunos casos se realizaron entrevistas telefónicas con el fin de recuperar la información de viviendas pendientes.

Censista: Persona encargada de recopilar la información censal, mayoritariamente correspondió a personal docente del Ministerio de Educación Pública y en ciertas zonas se contó con la participación de personas de las comunidades que tuvieran amplio conocimiento de las características del lugar.

Desagregación geográfica: Los datos se presentan con una desagregación geográfica a nivel de provincia, cantón y distrito, según la División

Territorial Administrativa de la República de Costa Rica vigente durante el censo.

Es importante mencionar que al momento del levantamiento de la información censal no se encontraban residentes habituales en la Isla del Coco, distrito 10° del cantón de Puntarenas, por lo consiguiente no se presentan datos para este distrito.

Zona urbana y rural: Esta clasificación fue definida siguiendo los parámetros utilizados en el censo del año 2000.

a) Urbana: Las áreas urbanas se delimitaron “a priori” con criterio físico y funcional, tomando en cuenta elementos tangibles, tales como cuadrantes claramente definidos, calles, aceras, servicios urbanos (recolección de basura, alumbrado público) y actividades económicas. La delimitación geográfica se realizó a partir de los centros administrativos de cada cantón o distrito y se amplió de manera compacta en función de la presencia de las características antes señaladas.

b) Rural: Son aquellos poblados no ubicados en el área urbana, que reúnen ciertas características, tales como: un predominio de actividades agropecuarias; puede presentar viviendas agrupadas o contiguas como dispersas; disposición de algunos servicios de infraestructura como electricidad, agua potable y teléfono; cuentan con servicios como escuela, iglesia, parque o plaza de esparcimiento, centro de salud, guardia rural, etc., pequeños o medianos comercios relacionados algunos con el suministro de bienes para la producción agrícola y un nombre determinado que los distingue de otros poblados.

Residente habitual: Persona que al momento censal tenía seis meses o más de residir en la vivienda o que teniendo menos tiempo, no vivía en otro lugar y tenía intenciones de quedarse ahí. Además es residente habitual la persona que por razones de estudio, trabajo o viaje, se encontraba temporalmente ausente de la vivienda, siempre que la ausencia fuese menor de seis meses.

Lugar de residencia habitual: Es el lugar de ubicación geográfica (provincia, cantón, distrito) de la vivienda u otra estructura física que fue utilizada para que las personas residieran ahí.

Hogar particular: Para los efectos censales, un hogar particular puede estar compuesto por una persona sola o grupo de personas con o sin vínculos familiares, que son residentes habituales en una vivienda individual ocupada, que consumen y comparten un mismo presupuesto para comprar la comida.

Sexo y edad: Además de ser variables básicas para el análisis demográfico son las principales variables clasificatorias para la identificación y estudio de la situación de distintas subpoblaciones como por ejemplo niños y niñas, hombres y mujeres en edad de trabajar, mujeres en edad fértil, población en edad avanzada, entre otras.

Por tanto, para fines censales la variable sexo es el resultado de la indagación directa al informante para conocer el sexo biológico de las personas del hogar. Por su parte la edad se refiere al intervalo de tiempo transcurrido entre la fecha de nacimiento y la fecha del momento de la entrevista censal, expresado en años cumplidos.

Relación de parentesco: La relación de parentesco se define de acuerdo a la relación o vínculo de parentesco que existe entre cada uno de los miembros del hogar con respecto a la jefa o jefe de hogar.

Jefatura de hogar: La jefa o jefe de hogar es la persona considerada como tal por los demás miembros del hogar. Puede ser la que aporta la mayor parte de los recursos económicos o la de mayor edad. En los grupos no familiares, el jefe o jefa puede ser quien tenga la autoridad máxima, por ser la de mayor edad o la de más años de residir en esa vivienda. Para todos estos casos el jefe o jefa debe ser un(a) residente habitual de 15 años o más.

Estado conyugal: Esta variable se refiere a la situación conyugal de todas las personas de 12 años o más de edad al momento del censo.

Para fines censales se investiga el estado conyugal y no el estado civil o legal, de modo que una persona puede estar divorciada, viuda o en cualquier otro estado legal, pero si al momento del censo convive con una persona se considera que su estado conyugal es en unión libre. Las definiciones utilizadas para determinar el estado conyugal, son las siguientes:

a) Unión libre o juntado(a): Se refiere a personas que viven en unión de hecho sin haber contraído matrimonio legal o civil con aquella persona con la cual convive.

b) Casado(a): Persona que ha contraído matrimonio legal y vive con su cónyuge o pareja, aunque no vivan en la misma vivienda por motivos circunstanciales como trabajo, enfermedad, encarcelamiento, hospitalización u otro motivo que no les permita

vivir bajo el mismo techo; siempre y cuando no hayan disuelto la unión.

c) Separado(a): Persona que contrajo matrimonio legal o estuvo en unión libre y actualmente no vive con su cónyuge o compañero(a) porque disolvieron su unión sin recurrir a la vía legal, o solicitaron una separación legal sin que se haya concretado el divorcio y actualmente no se encuentra en unión de hecho con otra persona.

d) Divorciado(a): Persona que habiendo disuelto de forma legal su matrimonio, no se ha vuelto a casar ni vive en unión libre.

e) Viudo(a): Persona que después del fallecimiento de su cónyuge, no ha vuelto a contraer matrimonio ni vive en unión libre.

f) Soltero(a): Persona que nunca se ha casado ni ha vivido en unión libre.

Hijos(as) nacidos(as) vivos(as): Una persona nacida viva es aquella que al nacer respire o manifieste cualquier otro signo de vida, independientemente de que fallezca momentos después.

Esta información se solicitó a todas las mujeres de 12 años o más de edad, con el fin de determinar el número total de hijas e hijos nacidos(as) vivos(as) tenidos por cada mujer, sin considerar su estado conyugal o sobrevivencia actual de las hijas e hijos.

Hijos(as) vivos(as) actualmente: Se refiere a aquellos(as) hijos(as) que se encuentran con vida al momento censal, independientemente de que no vivan en el mismo hogar de la madre, ya sea por razones de trabajo, estudio, porque conformaron otro hogar o por que viven en otro país.

Nivel de instrucción: Esta variable se registró para todas las personas de 5 años o más de edad y se refiere al último año o grado aprobado por la persona en la enseñanza regular.

a) Ningún grado: Se refiere a la situación en la que la persona no asistió al kinder o preparatoria ni primaria. Incluye a niños(as) que al momento del censo estaban asistiendo a guardería, maternal o prekinder.

b) Enseñanza especial: En esta categoría fueron clasificadas las personas que habían aprobado alguno de los niveles de la enseñanza especial.

c) Kinder o preparatoria: Se refiere al grado o año de preescolar inmediato anterior al primer grado de la educación primaria. Incluyó a las personas que efectivamente ya habían aprobado este nivel, por lo que se excluyó a niños(as) que al momento del censo estaban asistiendo al mismo (aunque hayan asistido por varios años), pues estos casos se incluyeron en la categoría "Ningún Grado".

d) Primaria: Corresponde al grado o nivel mayor alcanzado por las personas en la primaria, este puede corresponder a algún valor entre 1 y 6, siendo este último valor el grado mayor que es posible alcanzar en la primaria.

e) Secundaria académica: Se refiere al grado o nivel mayor alcanzado por las personas en la secundaria académica, este puede corresponder a algún valor entre 1 y 5, siendo este último valor el grado mayor que es posible alcanzar en este nivel. Los casos en que la persona concluyó el 5° año pero no aprobó todos los exámenes de bachillerato fueron contemplados como grado 5.

f) Secundaria técnica: Corresponde al grado o nivel mayor alcanzado en la secundaria técnica, este puede corresponder a algún valor entre 1 y 6, siendo este último valor el grado mayor que es posible alcanzar en este nivel. Los casos en que la persona concluyó el 6° año pero no aprobó todos los exámenes de bachillerato fueron contemplados como grado 6.

g) Parauniversitaria: Se refiere al grado o nivel mayor alcanzado en la educación parauniversitaria, este puede corresponder a algún valor entre 1 y 3, siendo este último valor el grado mayor que es posible alcanzar en este nivel.

h) Universitaria: Corresponde al grado o nivel mayor alcanzado en la educación universitaria, este puede corresponder a algún valor entre 1 y 9, siendo este último valor el grado mayor que es posible alcanzar en este nivel.

Condición de actividad: Clasificación que distingue a las personas en edad de trabajar según su participación en el mercado laboral, es decir, según hayan desempeñado o no una actividad económica o buscado o no realizar una, durante el periodo de referencia. El concepto de condición de actividad considera la clasificación de las personas en dos ámbitos generales: población en la fuerza de trabajo y población fuera de la fuerza de trabajo. Además, dentro de la primera se distingue a las personas ocupadas y a las desempleadas.

Población en fuerza de trabajo: Se refiere a la población de 15 años y más que durante el periodo de referencia se encontraba económicamente ocupada o desempleada.

Población fuera de la fuerza de trabajo: Se refiere a la población de 15 años y más de edad que durante el periodo de referencia¹ no formaron parte de la fuerza de trabajo. Corresponde a personas pensionadas o jubiladas, que viven de rentas o alquileres, que sólo estudiaron, que se dedicaron únicamente a los oficios domésticos de su hogar o se encontraban en alguna otra situación.

Lugar de nacimiento: Esta variable permite determinar el lugar de nacimiento de todas las personas, entendido como la provincia, cantón o país donde residía habitualmente la madre cuando cada persona nació.

Año de llegada al país: Esta variable se indagó cuando la persona nació en el extranjero. Con la información derivada de esta variable se pueden establecer períodos de ingreso u oleadas de ingreso de población inmigrante al país.

Lugar de residencia hace 5 años: Se refiere a la provincia, cantón o país de residencia habitual de cada persona en mayo del 2006. Esta variable tiene como fin determinar el volumen y características de la migración reciente (en un periodo de 5 años), de ahí que se aplicó únicamente a la población de 5 años o más de edad.

Inmigrantes internos: Son aquellas personas que ingresaron o llegaron a vivir a un determinado cantón o provincia procedente de otro cantón o provincia.

Emigrantes internos: Corresponde a aquellas personas que se fueron o salieron de un cantón o provincia a vivir a otro cantón o provincia.

¹ El periodo de referencia hace alusión a la semana previa al empadronamiento, es decir la semana del 23 al 27 de mayo del 2011.

Inmigrantes extranjeros: Se refiere a las personas que llegaron a vivir a Costa Rica procedentes de otro país.

Hogar con miembros en el extranjero: Incluye los hogares en los que alguno o algunos de sus miembros se encuentran viviendo en otro país, y que al momento de marcharse eran residentes habituales del hogar. Para tales fines se indagó, a nivel de hogar, cuántas personas presentaban esta condición.

Envío y recepción de remesas: Esta variable identifica los hogares que reciben o envían remesas, es decir, dinero u otros bienes destinados al consumo o ahorro de las personas del hogar que recibe la remesa.

Indicadores

Saldo de migración neto (según lugar de residencia hace 5 años): Indica la diferencia entre la inmigración interna y la emigración interna (calculada según el lugar de residencia hace 5 años). Cuando el saldo migratorio es positivo indica que la población aumentó, si por el contrario este es negativo indica la población disminuyó. Por consiguiente el saldo de migración neto permite conocer la condición dominante en la población (inmigrante o emigrante).

$$\text{Saldo de migración neto (según lugar de residencia hace 5 años)} = \text{Población inmigrante} - \text{Población emigrante}$$

Saldo de migración neto (según lugar de nacimiento): Indica la diferencia entre la inmigración interna y la emigración interna (calculada según el lugar de nacimiento). Cuando el saldo migratorio es positivo indica que la población aumentó, si por el contrario este es negativo indica la población disminuyó. Por consiguiente el saldo de migración neta permite conocer la condición dominante en la población (inmigrante o emigrante).

$$\text{Saldo de migración neto (según lugar de nacimiento)} = \text{Población inmigrante} - \text{Población emigrante}$$

Saldo de migración relativo (según lugar de nacimiento): Es la diferencia entre la inmigración interna y la emigración interna (calculada según lugar de nacimiento), con respecto a la población total.

$$\text{Saldo de migración relativo (según lugar de nacimiento)} = \left(\frac{\text{Población inmigrante} - \text{Población emigrante}}{\text{Población total}} \right) \times 100$$

Tasa de migración neta (según lugar de residencia hace 5 años): Es el resultado del saldo neto de las entradas y salidas a una determinada área geográfica o división político administrativa, por desplazamientos de población en el interior de un país. Representa la tasa de migración neta media anual por cada 1 000 personas de la población media, de una determinada zona en un período de 5 años.

$$\text{Tasa de migración neta (según lugar de residencia hace 5 años)} = \left(\frac{\left[\frac{S}{5} \right]}{\tilde{N}} \right) \times 1000$$

Donde:

S = Saldo de migración neta (según lugar de residencia hace 5 años) = (I-E)

I = Total de inmigrantes internos (entradas)

E = Total de emigrantes internos (salidas)

\tilde{N} = Población media del periodo = (Pi + Pf) / 2

Pi = Población inicial del periodo = no migrantes + emigrantes internos

Pf = Población final del periodo = no migrantes + inmigrantes internos



Fecundidad



Cuadros sobre Características Demográficas



1. Población adulta mayor
2. Población joven

CUADRO 1

Costa Rica: Población total por zona y sexo, según provincia, cantón y distrito

Provincia, cantón y distrito	Total			Urbano			Rural		
	Total	Hombres	Mujeres	Total	Hombres	Mujeres	Total	Hombres	Mujeres
Costa Rica	4 301 712	2 106 063	2 195 649	3 130 871	1 509 161	1 621 710	1 170 841	596 902	573 939
San José	1 404 242	671 469	732 773	1 213 957	575 902	638 055	190 285	95 567	94 718
San José	288 054	136 371	151 683	288 054	136 371	151 683	-	-	-
Carmen	2 702	1 181	1 521	2 702	1 181	1 521	-	-	-
Merced	12 257	5 886	6 371	12 257	5 886	6 371	-	-	-
Hospital	19 270	9 364	9 906	19 270	9 364	9 906	-	-	-
Catedral	12 936	6 100	6 836	12 936	6 100	6 836	-	-	-
Zapote	18 679	8 690	9 989	18 679	8 690	9 989	-	-	-
San Francisco de Dos Ríos	20 209	9 435	10 774	20 209	9 435	10 774	-	-	-
Uruca	31 728	15 294	16 434	31 728	15 294	16 434	-	-	-
Mata Redonda	8 313	3 726	4 587	8 313	3 726	4 587	-	-	-
Pavas	71 384	33 878	37 506	71 384	33 878	37 506	-	-	-
Hatillo	50 511	23 755	26 756	50 511	23 755	26 756	-	-	-
San Sebastián	40 065	19 062	21 003	40 065	19 062	21 003	-	-	-
Escazú	56 509	26 660	29 849	56 098	26 448	29 650	411	212	199
Escazú	11 984	5 530	6 454	11 984	5 530	6 454	-	-	-
San Antonio	22 554	10 993	11 561	22 143	10 781	11 362	411	212	199
San Rafael	21 971	10 137	11 834	21 971	10 137	11 834	-	-	-
Desamparados	208 411	99 974	108 437	194 970	93 273	101 697	13 441	6 701	6 740
Desamparados	33 866	16 047	17 819	33 866	16 047	17 819	-	-	-
San Miguel	31 805	15 468	16 337	30 207	14 643	15 564	1 598	825	773
San Juan de Dios	19 481	9 296	10 185	19 481	9 296	10 185	-	-	-
San Rafael Arriba	15 262	7 072	8 190	15 262	7 072	8 190	-	-	-
San Antonio	9 727	4 610	5 117	9 727	4 610	5 117	-	-	-
Frailles	3 772	1 926	1 846	492	268	224	3 280	1 658	1 622
Patarrá	11 921	5 860	6 061	10 351	5 093	5 258	1 570	767	803
San Cristóbal	3 905	1 920	1 985	-	-	-	3 905	1 920	1 985
Rosario	3 088	1 531	1 557	-	-	-	3 088	1 531	1 557
Damas	13 175	6 309	6 866	13 175	6 309	6 866	-	-	-
San Rafael Abajo	23 283	11 066	12 217	23 283	11 066	12 217	-	-	-
Gravilias	15 024	7 146	7 878	15 024	7 146	7 878	-	-	-
Los Guido	24 102	11 723	12 379	24 102	11 723	12 379	-	-	-

continúa...



Continuación Cuadro 1...

Provincia, cantón y distrito	Total			Urbano			Rural		
	Total	Hombres	Mujeres	Total	Hombres	Mujeres	Total	Hombres	Mujeres
Puriscal	33 004	16 565	16 439	7 734	3 737	3 997	25 270	12 828	12 442
Santiago	11 512	5 641	5 871	7 530	3 635	3 895	3 982	2 006	1 976
Mercedes Sur	5 866	2 971	2 895	-	-	-	5 866	2 971	2 895
Barbacoas	3 692	1 847	1 845	204	102	102	3 488	1 745	1 743
Grifo Alto	1 182	594	588	-	-	-	1 182	594	588
San Rafael	1 730	873	857	-	-	-	1 730	873	857
Candelarita	1 436	750	686	-	-	-	1 436	750	686
Desamparaditos	666	336	330	-	-	-	666	336	330
San Antonio	3 889	1 940	1 949	-	-	-	3 889	1 940	1 949
Chires	3 031	1 613	1 418	-	-	-	3 031	1 613	1 418
Tarrazú	16 280	8 091	8 189	8 191	3 943	4 248	8 089	4 148	3 941
San Marcos	9 993	4 903	5 090	6 780	3 267	3 513	3 213	1 636	1 577
San Lorenzo	4 394	2 222	2 172	1 411	676	735	2 983	1 546	1 437
San Carlos	1 893	966	927	-	-	-	1 893	966	927
Aserrí	57 892	28 330	29 562	41 180	19 919	21 261	16 712	8 411	8 301
Aserrí	28 191	13 626	14 565	26 558	12 811	13 747	1 633	815	818
Tarabaca	1 446	754	692	-	-	-	1 446	754	692
Vuelta de Jorco	6 499	3 191	3 308	2 300	1 077	1 223	4 199	2 114	2 085
San Gabriel	6 061	3 017	3 044	1 109	516	593	4 952	2 501	2 451
Legua	1 521	762	759	-	-	-	1 521	762	759
Monterrey	498	242	256	189	84	105	309	158	151
Salitrillos	13 676	6 738	6 938	11 024	5 431	5 593	2 652	1 307	1 345
Mora	26 294	12 714	13 580	12 079	5 767	6 312	14 215	6 947	7 268
Colón	16 088	7 744	8 344	11 263	5 384	5 879	4 825	2 360	2 465
Guayabo	4 449	2 122	2 327	529	241	288	3 920	1 881	2 039
Tabarcia	4 703	2 296	2 407	287	142	145	4 416	2 154	2 262
Piedras Negras	379	201	178	-	-	-	379	201	178
Picagres	675	351	324	-	-	-	675	351	324
Goicoechea	115 084	54 269	60 815	113 399	53 437	59 962	1 685	832	853
Guadalupe	20 663	9 591	11 072	20 663	9 591	11 072	-	-	-
San Francisco	2 032	924	1 108	2 032	924	1 108	-	-	-
Calle Blancos	18 984	8 899	10 085	18 984	8 899	10 085	-	-	-
Mata de Plátano	17 370	8 356	9 014	17 248	8 293	8 955	122	63	59
Ipís	26 033	12 341	13 692	26 033	12 341	13 692	-	-	-

continúa...

Continuación Cuadro 1...

Provincia, cantón y distrito	Total			Urbano			Rural		
	Total	Hombres	Mujeres	Total	Hombres	Mujeres	Total	Hombres	Mujeres
Rancho Redondo	2 538	1 240	1 298	975	471	504	1 563	769	794
Purral	27 464	12 918	14 546	27 464	12 918	14 546	-	-	-
Santa Ana	49 123	23 499	25 624	45 760	21 852	23 908	3 363	1 647	1 716
Santa Ana	11 320	5 379	5 941	11 320	5 379	5 941	-	-	-
Salitral	4 304	2 084	2 220	1 966	941	1 025	2 338	1 143	1 195
Pozos	15 585	7 408	8 177	15 585	7 408	8 177	-	-	-
Uruca	7 200	3 495	3 705	6 779	3 298	3 481	421	197	224
Piedades	8 128	3 859	4 269	7 524	3 552	3 972	604	307	297
Brasil	2 586	1 274	1 312	2 586	1 274	1 312	-	-	-
Alajuelita	77 603	37 347	40 256	76 826	36 954	39 872	777	393	384
Alajuelita	11 988	5 780	6 208	11 988	5 780	6 208	-	-	-
San Josecito	10 506	5 129	5 377	10 506	5 129	5 377	-	-	-
San Antonio	4 739	2 330	2 409	3 962	1 937	2 025	777	393	384
Concepción	18 721	8 928	9 793	18 721	8 928	9 793	-	-	-
San Felipe	31 649	15 180	16 469	31 649	15 180	16 469	-	-	-
Vázquez de Coronado	60 486	29 147	31 339	58 327	28 041	30 286	2 159	1 106	1 053
San Isidro	16 625	7 964	8 661	16 502	7 899	8 603	123	65	58
San Rafael	7 040	3 461	3 579	6 350	3 102	3 248	690	359	331
Dulce Nombre de Jesús	9 744	4 734	5 010	9 554	4 629	4 925	190	105	85
Patalillo	20 349	9 745	10 604	20 349	9 745	10 604	-	-	-
Cascajal	6 728	3 243	3 485	5 572	2 666	2 906	1 156	577	579
Acosta	20 209	10 217	9 992	2 524	1 237	1 287	17 685	8 980	8 705
San Ignacio	9 016	4 455	4 561	1 377	667	710	7 639	3 788	3 851
Guaitil	2 406	1 243	1 163	-	-	-	2 406	1 243	1 163
Palmichal	4 581	2 267	2 314	1 147	570	577	3 434	1 697	1 737
Cangrejal	1 875	987	888	-	-	-	1 875	987	888
Sabanillas	2 331	1 265	1 066	-	-	-	2 331	1 265	1 066
Tibás	64 842	30 264	34 578	64 842	30 264	34 578	-	-	-
San Juan	21 745	10 002	11 743	21 745	10 002	11 743	-	-	-
Cinco Esquinas	5 925	2 897	3 028	5 925	2 897	3 028	-	-	-
Anselmo Llorente	9 986	4 574	5 412	9 986	4 574	5 412	-	-	-
León XIII	13 661	6 445	7 216	13 661	6 445	7 216	-	-	-

continúa...



Continuación Cuadro 1...

Provincia, cantón y distrito	Total			Urbano			Rural		
	Total	Hombres	Mujeres	Total	Hombres	Mujeres	Total	Hombres	Mujeres
Colima	13 525	6 346	7 179	13 525	6 346	7 179	-	-	-
Moravia	56 919	26 741	30 178	56 572	26 551	30 021	347	190	157
San Vicente	30 998	14 207	16 791	30 998	14 207	16 791	-	-	-
San Jerónimo	6 154	3 083	3 071	5 807	2 893	2 914	347	190	157
La Trinidad	19 767	9 451	10 316	19 767	9 451	10 316	-	-	-
Montes de Oca	49 132	22 910	26 222	49 132	22 910	26 222	-	-	-
San Pedro	23 977	11 092	12 885	23 977	11 092	12 885	-	-	-
Sabanilla	10 775	5 032	5 743	10 775	5 032	5 743	-	-	-
Mercedes	4 688	2 138	2 550	4 688	2 138	2 550	-	-	-
San Rafael	9 692	4 648	5 044	9 692	4 648	5 044	-	-	-
Turrubares	5 512	2 852	2 660	736	370	366	4 776	2 482	2 294
San Pablo	1 357	678	679	736	370	366	621	308	313
San Pedro	646	336	310	-	-	-	646	336	310
San Juan de Mata	1 182	625	557	-	-	-	1 182	625	557
San Luis	517	265	252	-	-	-	517	265	252
Carara	1 810	948	862	-	-	-	1 810	948	862
Dota	6 948	3 399	3 549	2 128	1 005	1 123	4 820	2 394	2 426
Santa María	4 621	2 240	2 381	2 128	1 005	1 123	2 493	1 235	1 258
Jardín	524	272	252	-	-	-	524	272	252
Copey	1 803	887	916	-	-	-	1 803	887	916
Curridabat	65 206	30 590	34 616	65 206	30 590	34 616	-	-	-
Curridabat	28 817	13 333	15 484	28 817	13 333	15 484	-	-	-
Granadilla	14 778	6 999	7 779	14 778	6 999	7 779	-	-	-
Sánchez	5 364	2 409	2 955	5 364	2 409	2 955	-	-	-
Tirrases	16 247	7 849	8 398	16 247	7 849	8 398	-	-	-
Pérez Zeledón	134 534	65 389	69 145	65 255	30 818	34 437	69 279	34 571	34 708
San Isidro de El General	45 327	21 358	23 969	33 820	15 747	18 073	11 507	5 611	5 896
El General	6 373	3 137	3 236	-	-	-	6 373	3 137	3 236
Daniel Flores	33 537	16 148	17 389	28 693	13 755	14 938	4 844	2 393	2 451
Rivas	6 591	3 306	3 285	-	-	-	6 591	3 306	3 285
San Pedro	9 102	4 487	4 615	-	-	-	9 102	4 487	4 615

continúa...

Continuación Cuadro 1...

Provincia, cantón y distrito	Total			Urbano			Rural		
	Total	Hombres	Mujeres	Total	Hombres	Mujeres	Total	Hombres	Mujeres
Platanares	7 203	3 665	3 538	-	-	-	7 203	3 665	3 538
Pejibaye	7 995	4 038	3 957	1 053	520	533	6 942	3 518	3 424
Cajón	8 542	4 229	4 313	1 689	796	893	6 853	3 433	3 420
Barú	2 393	1 212	1 181	-	-	-	2 393	1 212	1 181
Río Nuevo	3 061	1 574	1 487	-	-	-	3 061	1 574	1 487
Páramo	4 410	2 235	2 175	-	-	-	4 410	2 235	2 175
León Cortés Castro	12 200	6 140	6 060	4 944	2 415	2 529	7 256	3 725	3 531
San Pablo	4 209	2 040	2 169	3 965	1 924	2 041	244	116	128
San Andrés	1 578	788	790	-	-	-	1 578	788	790
Llano Bonito	2 111	1 094	1 017	-	-	-	2 111	1 094	1 017
San Isidro	1 531	792	739	-	-	-	1 531	792	739
Santa Cruz	1 665	863	802	-	-	-	1 665	863	802
San Antonio	1 106	563	543	979	491	488	127	72	55
Alajuela	848 146	420 888	427 258	515 150	252 053	263 097	332 996	168 835	164 161
Alajuela	254 886	125 773	129 113	224 274	110 502	113 772	30 612	15 271	15 341
Alajuela	42 975	20 440	22 535	42 975	20 440	22 535	-	-	-
San José	41 656	20 018	21 638	41 656	20 018	21 638	-	-	-
Carrizal	6 856	3 421	3 435	3 716	1 840	1 876	3 140	1 581	1 559
San Antonio	24 971	12 184	12 787	24 971	12 184	12 787	-	-	-
Guácima	20 183	10 017	10 166	19 605	9 729	9 876	578	288	290
San Isidro	17 294	8 584	8 710	10 176	5 024	5 152	7 118	3 560	3 558
Sabanilla	9 059	4 508	4 551	2 147	1 076	1 071	6 912	3 432	3 480
San Rafael	26 248	14 176	12 072	25 565	13 821	11 744	683	355	328
Río Segundo	10 794	5 277	5 517	10 794	5 277	5 517	-	-	-
Desamparados	26 109	12 797	13 312	25 478	12 471	13 007	631	326	305
Turrúcares	7 630	3 868	3 762	4 923	2 508	2 415	2 707	1 360	1 347
Tambor	10 992	5 406	5 586	6 838	3 383	3 455	4 154	2 023	2 131
Garita	7 277	3 659	3 618	5 180	2 611	2 569	2 097	1 048	1 049
Sarapiquí	2 842	1 418	1 424	250	120	130	2 592	1 298	1 294
San Ramón	80 566	39 549	41 017	42 630	20 417	22 213	37 936	19 132	18 804
San Ramón	8 717	4 012	4 705	8 717	4 012	4 705	-	-	-
Santiago	4 535	2 295	2 240	927	473	454	3 608	1 822	1 786
San Juan	11 695	5 632	6 063	11 695	5 632	6 063	-	-	-
Piedades Norte	8 147	3 964	4 183	3 451	1 585	1 866	4 696	2 379	2 317

continúa...



Continuación Cuadro 1...

Provincia, cantón y distrito	Total			Urbano			Rural		
	Total	Hombres	Mujeres	Total	Hombres	Mujeres	Total	Hombres	Mujeres
Piedades Sur	3 738	1 916	1 822	313	158	155	3 425	1 758	1 667
San Rafael	9 321	4 553	4 768	4 212	2 029	2 183	5 109	2 524	2 585
San Isidro	4 478	2 156	2 322	1 434	688	746	3 044	1 468	1 576
Ángeles	8 500	4 331	4 169	2 923	1 463	1 460	5 577	2 868	2 709
Alfaro	7 137	3 534	3 603	4 523	2 208	2 315	2 614	1 326	1 288
Volio	2 270	1 107	1 163	374	175	199	1 896	932	964
Concepción	2 348	1 151	1 197	2 348	1 151	1 197	-	-	-
Zapotal	391	211	180	-	-	-	391	211	180
Peñas Blancas	9 289	4 687	4 602	1 713	843	870	7 576	3 844	3 732
Grecia	76 898	38 138	38 760	47 315	23 176	24 139	29 583	14 962	14 621
Grecia	14 859	7 079	7 780	13 095	6 198	6 897	1 764	881	883
San Isidro	5 949	2 938	3 011	3 340	1 657	1 683	2 609	1 281	1 328
San José	8 100	3 998	4 102	4 930	2 432	2 498	3 170	1 566	1 604
San Roque	11 132	5 532	5 600	8 682	4 297	4 385	2 450	1 235	1 215
Tacares	7 963	4 008	3 955	3 626	1 824	1 802	4 337	2 184	2 153
Río Cuarto	11 074	5 723	5 351	2 436	1 225	1 211	8 638	4 498	4 140
Puente de Piedra	10 556	5 254	5 302	7 746	3 818	3 928	2 810	1 436	1 374
Bolívar	7 265	3 606	3 659	3 460	1 725	1 735	3 805	1 881	1 924
San Mateo	6 136	3 128	3 008	1 611	805	806	4 525	2 323	2 202
San Mateo	2 692	1 363	1 329	1 017	501	516	1 675	862	813
Desmonte	1 047	524	523	-	-	-	1 047	524	523
Jesús María	2 397	1 241	1 156	594	304	290	1 803	937	866
Atenas	25 460	12 737	12 723	14 317	7 070	7 247	11 143	5 667	5 476
Atenas	7 546	3 692	3 854	6 001	2 907	3 094	1 545	785	760
Jesús	3 631	1 801	1 830	1 145	560	585	2 486	1 241	1 245
Mercedes	3 127	1 572	1 555	1 341	672	669	1 786	900	886
San Isidro	2 813	1 433	1 380	-	-	-	2 813	1 433	1 380
Concepción	3 473	1 758	1 715	2 248	1 128	1 120	1 225	630	595
San José	1 940	975	965	1 564	780	784	376	195	181
Santa Eulalia	2 082	1 067	1 015	1 713	869	844	369	198	171
Escobal	848	439	409	305	154	151	543	285	258
Naranjo	42 713	20 903	21 810	23 028	11 045	11 983	19 685	9 858	9 827
Naranjo	15 936	7 606	8 330	13 462	6 398	7 064	2 474	1 208	1 266
San Miguel	4 657	2 303	2 354	2 319	1 137	1 182	2 338	1 166	1 172

continúa...

Continuación Cuadro 1...

Provincia, cantón y distrito	Total			Urbano			Rural		
	Total	Hombres	Mujeres	Total	Hombres	Mujeres	Total	Hombres	Mujeres
San José	3 162	1 610	1 552	982	496	486	2 180	1 114	1 066
Cirrí Sur	4 552	2 240	2 312	1 192	564	628	3 360	1 676	1 684
San Jerónimo	3 264	1 589	1 675	2 065	992	1 073	1 199	597	602
San Juan	3 114	1 567	1 547	1 293	638	655	1 821	929	892
El Rosario	3 757	1 862	1 895	1 378	648	730	2 379	1 214	1 165
Palmitos	4 271	2 126	2 145	337	172	165	3 934	1 954	1 980
Palmares	34 716	17 106	17 610	28 080	13 797	14 283	6 636	3 309	3 327
Palmares	3 599	1 718	1 881	3 599	1 718	1 881	-	-	-
Zaragoza	8 219	4 120	4 099	7 383	3 697	3 686	836	423	413
Buenos Aires	7 493	3 616	3 877	6 080	2 918	3 162	1 413	698	715
Santiago	2 737	1 341	1 396	1 281	628	653	1 456	713	743
Candelaria	1 961	1 016	945	622	307	315	1 339	709	630
Esquipulas	6 588	3 211	3 377	5 702	2 781	2 921	886	430	456
La Granja	4 119	2 084	2 035	3 413	1 748	1 665	706	336	370
Poás	29 199	14 508	14 691	16 908	8 329	8 579	12 291	6 179	6 112
San Pedro	7 554	3 699	3 855	5 917	2 872	3 045	1 637	827	810
San Juan	4 638	2 302	2 336	2 331	1 147	1 184	2 307	1 155	1 152
San Rafael	5 436	2 725	2 711	844	411	433	4 592	2 314	2 278
Carrillos	9 228	4 605	4 623	7 816	3 899	3 917	1 412	706	706
Sabana Redonda	2 343	1 177	1 166	-	-	-	2 343	1 177	1 166
Orotina	20 341	9 982	10 359	10 514	5 073	5 441	9 827	4 909	4 918
Orotina	9 664	4 659	5 005	7 436	3 568	3 868	2 228	1 091	1 137
El Mastate	1 821	883	938	462	230	232	1 359	653	706
Hacienda Vieja	1 022	503	519	869	425	444	153	78	75
Coyolar	5 912	2 923	2 989	1 747	850	897	4 165	2 073	2 092
La Ceiba	1 922	1 014	908	-	-	-	1 922	1 014	908
San Carlos	163 745	82 048	81 697	77 559	37 993	39 566	86 186	44 055	42 131
Quesada	42 060	20 273	21 787	29 830	14 291	15 539	12 230	5 982	6 248
Florencia	15 149	7 555	7 594	9 786	4 801	4 985	5 363	2 754	2 609
Buenavista	325	167	158	-	-	-	325	167	158
Aguas Zarcas	20 239	10 071	10 168	8 372	4 125	4 247	11 867	5 946	5 921
Venecia	9 638	4 842	4 796	2 469	1 221	1 248	7 169	3 621	3 548
Pital	17 318	8 867	8 451	8 621	4 290	4 331	8 697	4 577	4 120
La Fortuna	15 383	7 802	7 581	12 428	6 277	6 151	2 955	1 525	1 430

continúa...



Continuación Cuadro 1...

Provincia, cantón y distrito	Total			Urbano			Rural		
	Total	Hombres	Mujeres	Total	Hombres	Mujeres	Total	Hombres	Mujeres
La Tigra	6 374	3 213	3 161	456	228	228	5 918	2 985	2 933
La Palmera	6 321	3 389	2 932	-	-	-	6 321	3 389	2 932
Venado	1 754	904	850	-	-	-	1 754	904	850
Cutris	10 334	5 392	4 942	2 033	1 015	1 018	8 301	4 377	3 924
Monterrey	3 455	1 786	1 669	-	-	-	3 455	1 786	1 669
Pocosol	15 395	7 787	7 608	3 564	1 745	1 819	11 831	6 042	5 789
Zarcero	12 205	6 103	6 102	5 297	2 564	2 733	6 908	3 539	3 369
Zarcero	4 004	1 920	2 084	2 389	1 116	1 273	1 615	804	811
Laguna	1 674	815	859	317	141	176	1 357	674	683
Tapesco	1 305	692	613	347	188	159	958	504	454
Guadalupe	1 148	576	572	415	205	210	733	371	362
Palмира	1 334	704	630	1 060	542	518	274	162	112
Zapote	739	388	351	-	-	-	739	388	351
Brisas	2 001	1 008	993	769	372	397	1 232	636	596
Valverde Vega	18 085	8 881	9 204	6 699	3 246	3 453	11 386	5 635	5 751
Sarchí Norte	7 140	3 460	3 680	3 363	1 602	1 761	3 777	1 858	1 919
Sarchí Sur	5 143	2 507	2 636	1 935	954	981	3 208	1 553	1 655
Toro Amarillo	273	150	123	68	37	31	205	113	92
San Pedro	3 408	1 710	1 698	1 052	520	532	2 356	1 190	1 166
Rodríguez	2 121	1 054	1 067	281	133	148	1 840	921	919
Upala	43 953	22 021	21 932	9 414	4 493	4 921	34 539	17 528	17 011
Upala	16 139	7 921	8 218	6 070	2 834	3 236	10 069	5 087	4 982
Agua Clara	4 939	2 511	2 428	1 038	500	538	3 901	2 011	1 890
San José o Pizote	7 352	3 730	3 622	379	179	200	6 973	3 551	3 422
Bijagua	4 538	2 300	2 238	654	319	335	3 884	1 981	1 903
Delicias	4 483	2 213	2 270	-	-	-	4 483	2 213	2 270
Dos Ríos	3 194	1 664	1 530	465	247	218	2 729	1 417	1 312
Yolillal	3 308	1 682	1 626	808	414	394	2 500	1 268	1 232
Los Chiles	23 735	12 125	11 610	4 844	2 304	2 540	18 891	9 821	9 070
Los Chiles	13 262	6 725	6 537	4 181	1 975	2 206	9 081	4 750	4 331
Caño Negro	1 808	937	871	175	89	86	1 633	848	785
El Amparo	5 992	3 057	2 935	488	240	248	5 504	2 817	2 687
San Jorge	2 673	1 406	1 267	-	-	-	2 673	1 406	1 267

continúa...

Continuación Cuadro 1...

Provincia, cantón y distrito	Total			Urbano			Rural		
	Total	Hombres	Mujeres	Total	Hombres	Mujeres	Total	Hombres	Mujeres
Guatuso	15 508	7 886	7 622	2 660	1 239	1 421	12 848	6 647	6 201
San Rafael	7 941	3 970	3 971	2 291	1 049	1 242	5 650	2 921	2 729
Buenavista	1 573	808	765	-	-	-	1 573	808	765
Cote	867	455	412	-	-	-	867	455	412
Katira	5 127	2 653	2 474	369	190	179	4 758	2 463	2 295
Cartago	490 903	240 873	250 030	404 999	197 383	207 616	85 904	43 490	42 414
Cartago	147 898	72 491	75 407	131 168	64 052	67 116	16 730	8 439	8 291
Oriental	12 228	5 897	6 331	12 228	5 897	6 331	-	-	-
Occidental	9 901	4 738	5 163	9 901	4 738	5 163	-	-	-
Carmen	17 425	8 527	8 898	17 425	8 527	8 898	-	-	-
San Nicolás	25 948	12 703	13 245	25 948	12 703	13 245	-	-	-
Aguacaliente o San Francisco	31 789	15 597	16 192	30 572	14 990	15 582	1 217	607	610
Guadalupe o Arenilla	14 618	7 113	7 505	14 401	7 004	7 397	217	109	108
Corralillo	10 647	5 385	5 262	1 962	985	977	8 685	4 400	4 285
Tierra Blanca	5 103	2 557	2 546	4 515	2 251	2 264	588	306	282
Dulce Nombre	10 548	5 102	5 446	9 871	4 785	5 086	677	317	360
Llano Grande	4 342	2 187	2 155	-	-	-	4 342	2 187	2 155
Quebradilla	5 349	2 685	2 664	4 345	2 172	2 173	1 004	513	491
Paraíso	57 743	28 268	29 475	44 408	21 489	22 919	13 335	6 779	6 556
Paraíso	20 601	10 136	10 465	18 250	8 946	9 304	2 351	1 190	1 161
Santiago	5 534	2 797	2 737	466	222	244	5 068	2 575	2 493
Orosi	9 084	4 519	4 565	5 789	2 835	2 954	3 295	1 684	1 611
Cachí	5 438	2 711	2 727	2 918	1 437	1 481	2 520	1 274	1 246
Llanos de Santa Lucía	17 086	8 105	8 981	16 985	8 049	8 936	101	56	45
La Unión	99 399	47 946	51 453	96 404	46 470	49 934	2 995	1 476	1 519
Tres Ríos	9 331	4 391	4 940	9 331	4 391	4 940	-	-	-
San Diego	21 620	10 465	11 155	20 799	10 067	10 732	821	398	423
San Juan	13 729	6 452	7 277	13 729	6 452	7 277	-	-	-
San Rafael	14 247	6 860	7 387	12 776	6 150	6 626	1 471	710	761
Concepción	16 515	8 069	8 446	16 515	8 069	8 446	-	-	-
Dulce Nombre	7 893	3 835	4 058	7 691	3 720	3 971	202	115	87
San Ramón	4 054	1 909	2 145	4 054	1 909	2 145	-	-	-
Río Azul	12 010	5 965	6 045	11 509	5 712	5 797	501	253	248

continúa...



Continuación Cuadro 1...

Provincia, cantón y distrito	Total			Urbano			Rural		
	Total	Hombres	Mujeres	Total	Hombres	Mujeres	Total	Hombres	Mujeres
Jiménez	14 669	7 294	7 375	7 711	3 789	3 922	6 958	3 505	3 453
Juan Viñas	6 552	3 278	3 274	4 621	2 295	2 326	1 931	983	948
Tucurrique	4 872	2 401	2 471	2 325	1 124	1 201	2 547	1 277	1 270
Pejibaye	3 245	1 615	1 630	765	370	395	2 480	1 245	1 235
Turrialba	69 616	34 415	35 201	39 946	19 369	20 577	29 670	15 046	14 624
Turrialba	26 680	12 892	13 788	19 840	9 468	10 372	6 840	3 424	3 416
La Suiza	7 590	3 783	3 807	4 997	2 447	2 550	2 593	1 336	1 257
Peralta	511	287	224	-	-	-	511	287	224
Santa Cruz	3 208	1 679	1 529	-	-	-	3 208	1 679	1 529
Santa Teresita	4 744	2 362	2 382	378	186	192	4 366	2 176	2 190
Pavones	4 331	2 194	2 137	2 732	1 373	1 359	1 599	821	778
Tuis	2 837	1 417	1 420	1 064	511	553	1 773	906	867
Tayutic	2 374	1 219	1 155	1 134	561	573	1 240	658	582
Santa Rosa	5 232	2 548	2 684	3 904	1 914	1 990	1 328	634	694
Tres Equis	1 808	920	888	697	349	348	1 111	571	540
La Isabel	6 116	3 035	3 081	5 200	2 560	2 640	916	475	441
Chirripó	4 185	2 079	2 106	-	-	-	4 185	2 079	2 106
Alvarado	14 312	7 165	7 147	8 956	4 483	4 473	5 356	2 682	2 674
Pacayas	5 628	2 809	2 819	3 340	1 671	1 669	2 288	1 138	1 150
Cervantes	6 230	3 112	3 118	4 266	2 112	2 154	1 964	1 000	964
Capellades	2 454	1 244	1 210	1 350	700	650	1 104	544	560
Oreamuno	45 473	22 237	23 236	39 770	19 351	20 419	5 703	2 886	2 817
San Rafael	27 248	13 127	14 121	26 383	12 699	13 684	865	428	437
Cot	9 630	4 751	4 879	7 960	3 893	4 067	1 670	858	812
Potrero Cerrado	2 281	1 133	1 148	1 467	725	742	814	408	406
Cipreses	3 700	1 892	1 808	2 122	1 100	1 022	1 578	792	786
Santa Rosa	2 614	1 334	1 280	1 838	934	904	776	400	376
El Guarco	41 793	21 057	20 736	36 636	18 380	18 256	5 157	2 677	2 480
El Tejar	24 984	12 463	12 521	24 753	12 358	12 395	231	105	126
San Isidro	9 828	5 044	4 784	5 648	2 855	2 793	4 180	2 189	1 991
Tobosi	6 569	3 345	3 224	6 235	3 167	3 068	334	178	156
Patio de Agua	412	205	207	-	-	-	412	205	207

continúa...

Continuación Cuadro 1...

Provincia, cantón y distrito	Total			Urbano			Rural		
	Total	Hombres	Mujeres	Total	Hombres	Mujeres	Total	Hombres	Mujeres
Heredia	433 677	211 246	222 431	372 883	180 145	192 738	60 794	31 101	29 693
Heredia	123 616	58 667	64 949	123 255	58 459	64 796	361	208	153
Heredia	18 697	8 630	10 067	18 697	8 630	10 067	-	-	-
Mercedes	25 744	12 225	13 519	25 744	12 225	13 519	-	-	-
San Francisco	49 209	23 437	25 772	49 209	23 437	25 772	-	-	-
Ulloa	29 266	13 995	15 271	29 266	13 995	15 271	-	-	-
Varablanca	700	380	320	339	172	167	361	208	153
Barva	40 660	19 880	20 780	37 013	18 034	18 979	3 647	1 846	1 801
Barva	4 997	2 395	2 602	4 997	2 395	2 602	-	-	-
San Pedro	9 932	4 860	5 072	9 614	4 707	4 907	318	153	165
San Pablo	8 319	4 059	4 260	6 732	3 284	3 448	1 587	775	812
San Roque	4 622	2 278	2 344	4 622	2 278	2 344	-	-	-
Santa Lucía	7 413	3 568	3 845	7 413	3 568	3 845	-	-	-
San José de la Montaña	5 377	2 720	2 657	3 635	1 802	1 833	1 742	918	824
Santo Domingo	40 072	19 479	20 593	40 072	19 479	20 593	-	-	-
Santo Domingo	4 730	2 188	2 542	4 730	2 188	2 542	-	-	-
San Vicente	6 427	3 023	3 404	6 427	3 023	3 404	-	-	-
San Miguel	6 363	3 175	3 188	6 363	3 175	3 188	-	-	-
Paracito	2 231	1 114	1 117	2 231	1 114	1 117	-	-	-
Santo Tomás	6 267	3 092	3 175	6 267	3 092	3 175	-	-	-
Santa Rosa	7 269	3 590	3 679	7 269	3 590	3 679	-	-	-
Tures	3 452	1 687	1 765	3 452	1 687	1 765	-	-	-
Pará	3 333	1 610	1 723	3 333	1 610	1 723	-	-	-
Santa Bárbara	36 243	17 877	18 366	31 827	15 656	16 171	4 416	2 221	2 195
Santa Bárbara	5 944	2 877	3 067	5 944	2 877	3 067	-	-	-
San Pedro	5 582	2 797	2 785	5 582	2 797	2 785	-	-	-
San Juan	7 662	3 726	3 936	7 662	3 726	3 936	-	-	-
Jesús	9 603	4 793	4 810	7 595	3 768	3 827	2 008	1 025	983
Santo Domingo	2 879	1 420	1 459	1 182	579	603	1 697	841	856
Purabá	4 573	2 264	2 309	3 862	1 909	1 953	711	355	356
San Rafael	45 965	22 424	23 541	41 529	20 238	21 291	4 436	2 186	2 250
San Rafael	9 668	4 733	4 935	9 668	4 733	4 935	-	-	-

continúa...



Continuación Cuadro 1...

Provincia, cantón y distrito	Total			Urbano			Rural		
	Total	Hombres	Mujeres	Total	Hombres	Mujeres	Total	Hombres	Mujeres
San Josecito	11 579	5 628	5 951	11 579	5 628	5 951	-	-	-
Santiago	8 409	4 058	4 351	8 409	4 058	4 351	-	-	-
Ángeles	10 232	5 026	5 206	7 225	3 541	3 684	3 007	1 485	1 522
Concepción	6 077	2 979	3 098	4 648	2 278	2 370	1 429	701	728
San Isidro	20 633	10 212	10 421	19 527	9 652	9 875	1 106	560	546
San Isidro	6 113	3 038	3 075	6 113	3 038	3 075	-	-	-
San José	7 447	3 657	3 790	6 626	3 236	3 390	821	421	400
Concepción	2 635	1 293	1 342	2 350	1 154	1 196	285	139	146
San Francisco	4 438	2 224	2 214	4 438	2 224	2 214	-	-	-
Belén	21 633	10 495	11 138	21 633	10 495	11 138	-	-	-
San Antonio	9 942	4 915	5 027	9 942	4 915	5 027	-	-	-
La Ribera	6 040	2 954	3 086	6 040	2 954	3 086	-	-	-
La Asunción	5 651	2 626	3 025	5 651	2 626	3 025	-	-	-
Flores	20 037	9 811	10 226	20 037	9 811	10 226	-	-	-
San Joaquín	7 173	3 472	3 701	7 173	3 472	3 701	-	-	-
Barrantes	4 091	2 038	2 053	4 091	2 038	2 053	-	-	-
Llorente	8 773	4 301	4 472	8 773	4 301	4 472	-	-	-
San Pablo	27 671	13 344	14 327	27 671	13 344	14 327	-	-	-
San Pablo	19 412	9 399	10 013	19 412	9 399	10 013	-	-	-
Rincón de Sabanilla	8 259	3 945	4 314	8 259	3 945	4 314	-	-	-
Sarapiquí	57 147	29 057	28 090	10 319	4 977	5 342	46 828	24 080	22 748
Puerto Viejo	20 184	10 327	9 857	7 108	3 444	3 664	13 076	6 883	6 193
La Virgen	10 521	5 285	5 236	2 244	1 082	1 162	8 277	4 203	4 074
Las Horquetas	24 331	12 264	12 067	967	451	516	23 364	11 813	11 551
Llanuras del Gaspar	1 160	646	514	-	-	-	1 160	646	514
Cureña	951	535	416	-	-	-	951	535	416
Guanacaste	326 953	161 988	164 965	180 332	87 358	92 974	146 621	74 630	71 991
Liberia	62 987	30 841	32 146	51 636	24 782	26 854	11 351	6 059	5 292
Liberia	53 382	26 102	27 280	48 597	23 339	25 258	4 785	2 763	2 022
Cañas Dulces	3 230	1 630	1 600	372	177	195	2 858	1 453	1 405
Mayorga	1 599	777	822	481	223	258	1 118	554	564

continúa...

Continuación Cuadro 1...

Provincia, cantón y distrito	Total			Urbano			Rural		
	Total	Hombres	Mujeres	Total	Hombres	Mujeres	Total	Hombres	Mujeres
Nacascolo	2 249	1 104	1 145	1 537	729	808	712	375	337
Curubandé	2 527	1 228	1 299	649	314	335	1 878	914	964
Nicoya	50 825	24 987	25 838	22 399	10 776	11 623	28 426	14 211	14 215
Nicoya	24 833	12 019	12 814	16 122	7 632	8 490	8 711	4 387	4 324
Mansión	5 717	2 825	2 892	1 051	509	542	4 666	2 316	2 350
San Antonio	6 642	3 284	3 358	2 345	1 154	1 191	4 297	2 130	2 167
Quebrada Honda	2 523	1 233	1 290	-	-	-	2 523	1 233	1 290
Sámara	3 512	1 803	1 709	1 113	575	538	2 399	1 228	1 171
Nosara	4 912	2 500	2 412	1 768	906	862	3 144	1 594	1 550
Belén de Nosarita	2 686	1 323	1 363	-	-	-	2 686	1 323	1 363
Santa Cruz	55 104	27 283	27 821	26 483	12 814	13 669	28 621	14 469	14 152
Santa Cruz	21 544	10 408	11 136	13 105	6 240	6 865	8 439	4 168	4 271
Bolsón	1 627	849	778	703	359	344	924	490	434
Veintisiete de Abril	7 048	3 544	3 504	617	306	311	6 431	3 238	3 193
Tempate	5 630	2 808	2 822	2 890	1 448	1 442	2 740	1 360	1 380
Cartagena	3 824	1 919	1 905	2 659	1 319	1 340	1 165	600	565
Cuajiniquil	1 789	961	828	-	-	-	1 789	961	828
Diriá	3 905	1 858	2 047	2 163	992	1 171	1 742	866	876
Cabo Velas	3 362	1 679	1 683	1 208	583	625	2 154	1 096	1 058
Tamarindo	6 375	3 257	3 118	3 138	1 567	1 571	3 237	1 690	1 547
Bagaces	19 536	9 854	9 682	9 120	4 444	4 676	10 416	5 410	5 006
Bagaces	12 367	6 273	6 094	6 275	3 060	3 215	6 092	3 213	2 879
La Fortuna	2 756	1 366	1 390	1 289	616	673	1 467	750	717
Mogote	3 398	1 727	1 671	1 556	768	788	1 842	959	883
Río Naranjo	1 015	488	527	-	-	-	1 015	488	527
Carrillo	37 122	18 598	18 524	23 139	11 536	11 603	13 983	7 062	6 921
Filadelfia	7 953	3 988	3 965	5 059	2 511	2 548	2 894	1 477	1 417
Palmira	5 416	2 625	2 791	4 510	2 200	2 310	906	425	481
Sardinal	14 912	7 574	7 338	8 682	4 362	4 320	6 230	3 212	3 018
Belén	8 841	4 411	4 430	4 888	2 463	2 425	3 953	1 948	2 005
Cañas	26 201	12 910	13 291	20 949	10 140	10 809	5 252	2 770	2 482
Cañas	20 816	10 090	10 726	18 169	8 709	9 460	2 647	1 381	1 266
Palmira	988	503	485	370	181	189	618	322	296

continúa...



Continuación Cuadro 1...

Provincia, cantón y distrito	Total			Urbano			Rural		
	Total	Hombres	Mujeres	Total	Hombres	Mujeres	Total	Hombres	Mujeres
San Miguel	1 644	853	791	446	209	237	1 198	644	554
Bebedero	2 084	1 113	971	1 964	1 041	923	120	72	48
Porozal	669	351	318	-	-	-	669	351	318
Abangares	18 039	9 014	9 025	5 476	2 685	2 791	12 563	6 329	6 234
Las Juntas	9 482	4 716	4 766	3 927	1 932	1 995	5 555	2 784	2 771
Sierra	2 351	1 202	1 149	-	-	-	2 351	1 202	1 149
San Juan	1 585	802	783	263	131	132	1 322	671	651
Colorado	4 621	2 294	2 327	1 286	622	664	3 335	1 672	1 663
Tilarán	19 640	9 736	9 904	9 955	4 760	5 195	9 685	4 976	4 709
Tilarán	8 677	4 121	4 556	7 021	3 290	3 731	1 656	831	825
Quebrada Grande	2 700	1 380	1 320	333	175	158	2 367	1 205	1 162
Tronadora	1 795	927	868	296	138	158	1 499	789	710
Santa Rosa	1 945	1 008	937	950	479	471	995	529	466
Líbano	865	451	414	-	-	-	865	451	414
Tierras Morenas	1 358	693	665	423	214	209	935	479	456
Arenal	2 300	1 156	1 144	932	464	468	1 368	692	676
Nandayure	11 121	5 669	5 452	2 304	1 146	1 158	8 817	4 523	4 294
Carmona	2 486	1 227	1 259	1 323	656	667	1 163	571	592
Santa Rita	1 446	711	735	134	68	66	1 312	643	669
Zapotal	1 215	636	579	-	-	-	1 215	636	579
San Pablo	2 207	1 123	1 084	750	374	376	1 457	749	708
Porvenir	741	395	346	-	-	-	741	395	346
Bejuco	3 026	1 577	1 449	97	48	49	2 929	1 529	1 400
La Cruz	19 181	9 440	9 741	7 125	3 397	3 728	12 056	6 043	6 013
La Cruz	9 195	4 369	4 826	4 821	2 248	2 573	4 374	2 121	2 253
Santa Cecilia	6 258	3 161	3 097	739	360	379	5 519	2 801	2 718
La Garita	1 688	867	821	561	279	282	1 127	588	539
Santa Elena	2 040	1 043	997	1 004	510	494	1 036	533	503
Hojancha	7 197	3 656	3 541	1 746	878	868	5 451	2 778	2 673
Hojancha	4 245	2 124	2 121	1 397	700	697	2 848	1 424	1 424
Monte Romo	671	351	320	349	178	171	322	173	149
Puerto Carrillo	1 574	813	761	-	-	-	1 574	813	761
Huacas	707	368	339	-	-	-	707	368	339

continúa...

Continuación Cuadro 1...

Provincia, cantón y distrito	Total			Urbano			Rural		
	Total	Hombres	Mujeres	Total	Hombres	Mujeres	Total	Hombres	Mujeres
Puntarenas	410 929	205 959	204 970	224 794	110 033	114 761	186 135	95 926	90 209
Puntarenas	115 019	57 246	57 773	82 270	40 376	41 894	32 749	16 870	15 879
Puntarenas	8 335	4 028	4 307	8 063	3 875	4 188	272	153	119
Pitahaya	2 211	1 140	1 071	654	320	334	1 557	820	737
Chomes	5 522	2 865	2 657	1 267	652	615	4 255	2 213	2 042
Lepanto	9 502	4 767	4 735	2 616	1 294	1 322	6 886	3 473	3 413
Paquera	6 686	3 449	3 237	2 017	1 046	971	4 669	2 403	2 266
Manzanillo	2 811	1 471	1 340	669	351	318	2 142	1 120	1 022
Guacimal	923	488	435	-	-	-	923	488	435
Barranca	30 650	14 702	15 948	29 346	14 052	15 294	1 304	650	654
Monte Verde	4 155	2 022	2 133	2 316	1 134	1 182	1 839	888	951
Cóbano	7 494	3 869	3 625	2 129	1 048	1 081	5 365	2 821	2 544
Chacarita	17 434	8 668	8 766	17 434	8 668	8 766	-	-	-
Chira	1 576	817	759	-	-	-	1 576	817	759
Acapulco	1 296	649	647	-	-	-	1 296	649	647
El Roble	15 759	7 936	7 823	15 759	7 936	7 823	-	-	-
Arancibia	665	375	290	-	-	-	665	375	290
Esparza	28 644	14 074	14 570	21 374	10 349	11 025	7 270	3 725	3 545
Espíritu Santo	15 686	7 614	8 072	14 470	6 991	7 479	1 216	623	593
San Juan Grande	6 171	3 088	3 083	3 018	1 472	1 546	3 153	1 616	1 537
Macacona	4 742	2 317	2 425	3 886	1 886	2 000	856	431	425
San Rafael	1 294	659	635	-	-	-	1 294	659	635
San Jerónimo	751	396	355	-	-	-	751	396	355
Buenos Aires	45 244	22 809	22 435	17 069	8 290	8 779	28 175	14 519	13 656
Buenos Aires	21 063	10 333	10 730	14 031	6 800	7 231	7 032	3 533	3 499
Volcán	3 815	1 978	1 837	615	305	310	3 200	1 673	1 527
Potrero Grande	5 956	2 992	2 964	676	325	351	5 280	2 667	2 613
Boruca	3 074	1 607	1 467	454	220	234	2 620	1 387	1 233
Pilas	1 659	870	789	-	-	-	1 659	870	789
Colinas	1 371	733	638	-	-	-	1 371	733	638
Chánguena	2 631	1 396	1 235	-	-	-	2 631	1 396	1 235
Biolley	2 455	1 275	1 180	-	-	-	2 455	1 275	1 180
Brunka	3 220	1 625	1 595	1 293	640	653	1 927	985	942

continúa...



Continuación Cuadro 1...

Provincia, cantón y distrito	Total			Urbano			Rural		
	Total	Hombres	Mujeres	Total	Hombres	Mujeres	Total	Hombres	Mujeres
Montes de Oro	12 950	6 438	6 512	8 869	4 303	4 566	4 081	2 135	1 946
Miramar	8 298	4 038	4 260	7 493	3 619	3 874	805	419	386
La Unión	1 249	650	599	-	-	-	1 249	650	599
San Isidro	3 403	1 750	1 653	1 376	684	692	2 027	1 066	961
Osa	29 433	15 038	14 395	11 198	5 458	5 740	18 235	9 580	8 655
Puerto Cortés	7 969	3 998	3 971	4 697	2 277	2 420	3 272	1 721	1 551
Palmar	9 815	4 966	4 849	4 909	2 400	2 509	4 906	2 566	2 340
Sierpe	4 205	2 249	1 956	823	421	402	3 382	1 828	1 554
Bahía Ballena	3 306	1 745	1 561	199	90	109	3 107	1 655	1 452
Piedras Blancas	4 138	2 080	2 058	570	270	300	3 568	1 810	1 758
Aguirre	26 861	13 829	13 032	14 176	7 186	6 990	12 685	6 643	6 042
Quepos	19 858	10 163	9 695	12 905	6 521	6 384	6 953	3 642	3 311
Savegre	3 326	1 774	1 552	365	207	158	2 961	1 567	1 394
Naranjito	3 677	1 892	1 785	906	458	448	2 771	1 434	1 337
Golfito	39 150	19 799	19 351	18 364	9 006	9 358	20 786	10 793	9 993
Golfito	11 284	5 530	5 754	7 598	3 689	3 909	3 686	1 841	1 845
Puerto Jiménez	8 789	4 548	4 241	3 036	1 502	1 534	5 753	3 046	2 707
Guaycará	12 918	6 528	6 390	7 100	3 499	3 601	5 818	3 029	2 789
Pavón	6 159	3 193	2 966	630	316	314	5 529	2 877	2 652
Coto Brus	38 453	19 127	19 326	8 839	4 170	4 669	29 614	14 957	14 657
San Vito	14 834	7 250	7 584	5 509	2 586	2 923	9 325	4 664	4 661
Sabalito	10 984	5 462	5 522	2 043	977	1 066	8 941	4 485	4 456
Aguabuena	6 286	3 136	3 150	1 287	607	680	4 999	2 529	2 470
Limoncito	3 591	1 804	1 787	-	-	-	3 591	1 804	1 787
Pittier	2 758	1 475	1 283	-	-	-	2 758	1 475	1 283
Parrita	16 115	8 235	7 880	8 579	4 286	4 293	7 536	3 949	3 587
Parrita	16 115	8 235	7 880	8 579	4 286	4 293	7 536	3 949	3 587
Corredores	41 831	20 720	21 111	21 461	10 351	11 110	20 370	10 369	10 001
Corredor	17 250	8 511	8 739	11 097	5 381	5 716	6 153	3 130	3 023
La Cuesta	3 906	1 965	1 941	1 922	941	981	1 984	1 024	960
Canoas	11 527	5 616	5 911	7 132	3 402	3 730	4 395	2 214	2 181
Laurel	9 148	4 628	4 520	1 310	627	683	7 838	4 001	3 837

continúa...

Continuación Cuadro 1...

Provincia, cantón y distrito	Total			Urbano			Rural		
	Total	Hombres	Mujeres	Total	Hombres	Mujeres	Total	Hombres	Mujeres
Garabito	17 229	8 644	8 585	12 595	6 258	6 337	4 634	2 386	2 248
Jacó	11 685	5 814	5 871	9 527	4 721	4 806	2 158	1 093	1 065
Tárcoles	5 544	2 830	2 714	3 068	1 537	1 531	2 476	1 293	1 183
Limón	386 862	193 640	193 222	218 756	106 287	112 469	168 106	87 353	80 753
Limón	94 415	45 744	48 671	67 186	31 623	35 563	27 229	14 121	13 108
Limón	61 072	28 703	32 369	60 049	28 171	31 878	1 023	532	491
Valle La Estrella	17 908	9 189	8 719	1 813	907	906	16 095	8 282	7 813
Río Blanco	8 307	4 313	3 994	4 284	2 048	2 236	4 023	2 265	1 758
Matama	7 128	3 539	3 589	1 040	497	543	6 088	3 042	3 046
Pococí	125 962	63 273	62 689	74 531	36 378	38 153	51 431	26 895	24 536
Guápiles	36 469	17 541	18 928	31 577	15 083	16 494	4 892	2 458	2 434
Jiménez	10 501	5 190	5 311	4 667	2 270	2 397	5 834	2 920	2 914
Rita	24 041	12 283	11 758	8 135	4 021	4 114	15 906	8 262	7 644
Roxana	16 790	9 016	7 774	6 672	3 379	3 293	10 118	5 637	4 481
Cariari	34 176	17 099	17 077	22 574	11 162	11 412	11 602	5 937	5 665
Colorado	3 985	2 144	1 841	906	463	443	3 079	1 681	1 398
Siquirres	56 786	28 755	28 031	30 575	15 131	15 444	26 211	13 624	12 587
Siquirres	31 637	15 869	15 768	20 902	10 222	10 680	10 735	5 647	5 088
Pacuarito	8 756	4 612	4 144	3 606	1 871	1 735	5 150	2 741	2 409
Florida	2 184	1 129	1 055	810	415	395	1 374	714	660
Germania	2 471	1 296	1 175	1 334	698	636	1 137	598	539
El Cairo	6 082	3 058	3 024	3 336	1 631	1 705	2 746	1 427	1 319
Alegría	5 656	2 791	2 865	587	294	293	5 069	2 497	2 572
Talamanca	30 712	15 658	15 054	7 175	3 647	3 528	23 537	12 011	11 526
Bratsi	7 318	3 705	3 613	885	453	432	6 433	3 252	3 181
Sixaola	8 861	4 556	4 305	3 427	1 762	1 665	5 434	2 794	2 640
Cahuita	8 293	4 184	4 109	2 379	1 196	1 183	5 914	2 988	2 926
Telire	6 240	3 213	3 027	484	236	248	5 756	2 977	2 779
Matina	37 721	19 592	18 129	19 193	9 728	9 465	18 528	9 864	8 664
Matina	9 142	4 735	4 407	4 354	2 218	2 136	4 788	2 517	2 271
Batán	16 532	8 447	8 085	8 965	4 460	4 505	7 567	3 987	3 580
Carrandi	12 047	6 410	5 637	5 874	3 050	2 824	6 173	3 360	2 813

continúa...



Continuación Cuadro 1...

Provincia, cantón y distrito	Total			Urbano			Rural		
	Total	Hombres	Mujeres	Total	Hombres	Mujeres	Total	Hombres	Mujeres
Guácimo	41 266	20 618	20 648	20 096	9 780	10 316	21 170	10 838	10 332
Guácimo	18 326	9 032	9 294	10 067	4 856	5 211	8 259	4 176	4 083
Mercedes	1 707	861	846	977	471	506	730	390	340
Pocora	6 432	3 207	3 225	5 156	2 550	2 606	1 276	657	619
Río Jiménez	8 742	4 397	4 345	2 874	1 395	1 479	5 868	3 002	2 866
Duacaré	6 059	3 121	2 938	1 022	508	514	5 037	2 613	2 424

CUADRO 2

Costa Rica: Población total por zona y sexo, según provincia y edad simple

Provincia y edad simple	Total			Urbano			Rural		
	Total	Hombres	Mujeres	Total	Hombres	Mujeres	Total	Hombres	Mujeres
Costa Rica	4 301 712	2 106 063	2 195 649	3 130 871	1 509 161	1 621 710	1 170 841	596 902	573 939
Menos de 1 año	65 683	33 589	32 094	45 555	23 221	22 334	20 128	10 368	9 760
1 año	62 411	31 754	30 657	43 001	21 777	21 224	19 410	9 977	9 433
2 años	72 107	36 816	35 291	49 962	25 481	24 481	22 145	11 335	10 810
3 años	69 490	35 363	34 127	48 059	24 524	23 535	21 431	10 839	10 592
4 años	69 026	35 421	33 605	47 812	24 444	23 368	21 214	10 977	10 237
5 años	66 984	33 917	33 067	46 537	23 624	22 913	20 447	10 293	10 154
6 años	66 871	33 890	32 981	46 487	23 516	22 971	20 384	10 374	10 010
7 años	69 154	35 069	34 085	48 219	24 370	23 849	20 935	10 699	10 236
8 años	69 321	35 369	33 952	48 300	24 602	23 698	21 021	10 767	10 254
9 años	69 727	35 750	33 977	48 180	24 692	23 488	21 547	11 058	10 489
10 años	76 979	39 234	37 745	53 147	27 049	26 098	23 832	12 185	11 647
11 años	77 305	39 352	37 953	53 015	26 956	26 059	24 290	12 396	11 894
12 años	77 018	39 001	38 017	53 316	26 990	26 326	23 702	12 011	11 691
13 años	76 026	37 856	38 170	52 555	26 027	26 528	23 471	11 829	11 642
14 años	79 728	40 237	39 491	55 033	27 624	27 409	24 695	12 613	12 082
15 años	79 291	39 581	39 710	54 755	27 133	27 622	24 536	12 448	12 088
16 años	81 527	40 722	40 805	56 515	28 112	28 403	25 012	12 610	12 402
17 años	82 335	41 136	41 199	57 536	28 677	28 859	24 799	12 459	12 340
18 años	83 390	41 595	41 795	59 076	29 302	29 774	24 314	12 293	12 021
19 años	78 633	38 900	39 733	56 715	27 935	28 780	21 918	10 965	10 953
20 años	82 210	40 992	41 218	60 110	29 838	30 272	22 100	11 154	10 946
21 años	82 899	40 907	41 992	61 223	30 090	31 133	21 676	10 817	10 859
22 años	82 629	40 880	41 749	61 093	30 130	30 963	21 536	10 750	10 786
23 años	81 504	40 547	40 957	60 404	29 763	30 641	21 100	10 784	10 316
24 años	81 238	39 954	41 284	60 493	29 590	30 903	20 745	10 364	10 381
25 años	82 581	40 660	41 921	61 422	29 849	31 573	21 159	10 811	10 348
26 años	78 869	38 157	40 712	58 652	28 274	30 378	20 217	9 883	10 334
27 años	73 435	35 711	37 724	55 107	26 717	28 390	18 328	8 994	9 334
28 años	73 450	35 762	37 688	55 311	26 826	28 485	18 139	8 936	9 203
29 años	70 089	33 756	36 333	52 582	25 198	27 384	17 507	8 558	8 949
30 años	75 614	36 832	38 782	56 598	27 486	29 112	19 016	9 346	9 670
31 años	64 320	30 663	33 657	48 620	23 085	25 535	15 700	7 578	8 122
32 años	66 938	31 956	34 982	50 218	23 881	26 337	16 720	8 075	8 645
33 años	66 388	32 196	34 192	49 483	23 859	25 624	16 905	8 337	8 568

continúa...



Continuación Cuadro 2...

Provincia y edad simple	Total			Urbano			Rural		
	Total	Hombres	Mujeres	Total	Hombres	Mujeres	Total	Hombres	Mujeres
34 años	59 637	29 031	30 606	44 231	21 441	22 790	15 406	7 590	7 816
35 años	59 940	28 945	30 995	44 554	21 222	23 332	15 386	7 723	7 663
36 años	57 950	28 014	29 936	42 706	20 392	22 314	15 244	7 622	7 622
37 años	55 600	26 648	28 952	40 950	19 327	21 623	14 650	7 321	7 329
38 años	58 639	28 189	30 450	42 666	20 260	22 406	15 973	7 929	8 044
39 años	55 942	26 922	29 020	40 606	19 154	21 452	15 336	7 768	7 568
40 años	60 257	29 053	31 204	43 741	20 748	22 993	16 516	8 305	8 211
41 años	51 438	24 447	26 991	37 418	17 498	19 920	14 020	6 949	7 071
42 años	59 249	28 646	30 603	43 289	20 508	22 781	15 960	8 138	7 822
43 años	58 892	28 653	30 239	42 880	20 419	22 461	16 012	8 234	7 778
44 años	53 078	25 545	27 533	38 698	18 338	20 360	14 380	7 207	7 173
45 años	55 603	26 719	28 884	40 972	19 116	21 856	14 631	7 603	7 028
46 años	53 910	25 861	28 049	40 095	18 748	21 347	13 815	7 113	6 702
47 años	54 457	26 142	28 315	40 725	19 090	21 635	13 732	7 052	6 680
48 años	52 152	25 061	27 091	38 752	18 041	20 711	13 400	7 020	6 380
49 años	51 625	24 777	26 848	38 752	18 133	20 619	12 873	6 644	6 229
50 años	55 730	26 844	28 886	41 570	19 426	22 144	14 160	7 418	6 742
51 años	43 274	20 531	22 743	32 770	15 091	17 679	10 504	5 440	5 064
52 años	48 817	23 274	25 543	36 866	17 028	19 838	11 951	6 246	5 705
53 años	45 600	21 679	23 921	34 321	15 741	18 580	11 279	5 938	5 341
54 años	41 835	19 980	21 855	31 839	14 696	17 143	9 996	5 284	4 712
55 años	40 166	18 775	21 391	30 313	13 731	16 582	9 853	5 044	4 809
56 años	39 951	19 228	20 723	30 243	14 019	16 224	9 708	5 209	4 499
57 años	36 731	17 607	19 124	27 818	12 770	15 048	8 913	4 837	4 076
58 años	34 407	16 388	18 019	26 293	12 087	14 206	8 114	4 301	3 813
59 años	32 326	15 317	17 009	24 589	11 171	13 418	7 737	4 146	3 591
60 años	31 592	14 973	16 619	23 934	10 876	13 058	7 658	4 097	3 561
61 años	26 795	12 557	14 238	20 398	9 166	11 232	6 397	3 391	3 006
62 años	28 209	13 558	14 651	21 250	9 861	11 389	6 959	3 697	3 262
63 años	27 112	12 874	14 238	20 256	9 246	11 010	6 856	3 628	3 228
64 años	23 916	11 470	12 446	17 919	8 205	9 714	5 997	3 265	2 732
65 años	25 284	12 236	13 048	18 823	8 703	10 120	6 461	3 533	2 928
66 años	21 703	10 348	11 355	16 051	7 295	8 756	5 652	3 053	2 599
67 años	20 680	10 085	10 595	15 393	7 149	8 244	5 287	2 936	2 351
68 años	18 838	8 877	9 961	14 209	6 383	7 826	4 629	2 494	2 135
69 años	17 023	8 091	8 932	12 869	5 827	7 042	4 154	2 264	1 890
70 años	18 047	8 657	9 390	13 326	6 123	7 203	4 721	2 534	2 187
71 años	14 738	6 963	7 775	11 004	4 964	6 040	3 734	1 999	1 735

continúa...

Continuación Cuadro 2...

Provincia y edad simple	Total			Urbano			Rural		
	Total	Hombres	Mujeres	Total	Hombres	Mujeres	Total	Hombres	Mujeres
72 años	15 892	7 588	8 304	11 872	5 335	6 537	4 020	2 253	1 767
73 años	15 203	7 297	7 906	11 249	5 091	6 158	3 954	2 206	1 748
74 años	14 174	6 612	7 562	10 657	4 737	5 920	3 517	1 875	1 642
75 años	13 744	6 417	7 327	10 260	4 525	5 735	3 484	1 892	1 592
76 años	11 844	5 451	6 393	8 888	3 876	5 012	2 956	1 575	1 381
77 años	10 750	4 885	5 865	8 010	3 418	4 592	2 740	1 467	1 273
78 años	10 782	4 986	5 796	8 126	3 527	4 599	2 656	1 459	1 197
79 años	9 418	4 299	5 119	7 201	3 091	4 110	2 217	1 208	1 009
80 años	10 033	4 535	5 498	7 607	3 195	4 412	2 426	1 340	1 086
81 años	7 802	3 581	4 221	5 988	2 592	3 396	1 814	989	825
82 años	7 881	3 551	4 330	6 091	2 587	3 504	1 790	964	826
83 años	7 403	3 300	4 103	5 678	2 407	3 271	1 725	893	832
84 años	7 035	3 210	3 825	5 363	2 321	3 042	1 672	889	783
85 años	5 455	2 401	3 054	4 191	1 688	2 503	1 264	713	551
86 años	4 904	2 069	2 835	3 752	1 463	2 289	1 152	606	546
87 años	4 314	1 817	2 497	3 341	1 293	2 048	973	524	449
88 años	3 475	1 450	2 025	2 703	1 068	1 635	772	382	390
89 años	3 115	1 331	1 784	2 387	961	1 426	728	370	358
90 años	2 730	1 072	1 658	2 136	780	1 356	594	292	302
91 años	1 834	715	1 119	1 391	495	896	443	220	223
92 años	1 573	615	958	1 206	424	782	367	191	176
93 años	1 372	593	779	1 048	415	633	324	178	146
94 años	1 210	478	732	921	315	606	289	163	126
95 años	855	360	495	679	268	411	176	92	84
96 años	749	275	474	553	188	365	196	87	109
97 años	576	204	372	442	149	293	134	55	79
98 años	415	144	271	331	98	233	84	46	38
99 años	352	134	218	254	88	166	98	46	52
De 100 años y mas	509	203	306	366	131	235	143	72	71
San José	1 404 242	671 469	732 773	1 213 957	575 902	638 055	190 285	95 567	94 718
Menos de 1 año	19 130	9 614	9 516	16 355	8 172	8 183	2 775	1 442	1 333
1 año	18 088	9 180	8 908	15 232	7 703	7 529	2 856	1 477	1 379
2 años	21 347	10 931	10 416	18 179	9 293	8 886	3 168	1 638	1 530
3 años	20 133	10 235	9 898	17 132	8 741	8 391	3 001	1 494	1 507
4 años	20 104	10 389	9 715	16 978	8 773	8 205	3 126	1 616	1 510
5 años	19 637	9 880	9 757	16 685	8 394	8 291	2 952	1 486	1 466
6 años	19 654	9 959	9 695	16 654	8 443	8 211	3 000	1 516	1 484

continúa...



Continuación Cuadro 2...

Provincia y edad simple	Total			Urbano			Rural		
	Total	Hombres	Mujeres	Total	Hombres	Mujeres	Total	Hombres	Mujeres
7 años	20 708	10 593	10 115	17 473	8 914	8 559	3 235	1 679	1 556
8 años	20 733	10 599	10 134	17 516	8 910	8 606	3 217	1 689	1 528
9 años	20 606	10 530	10 076	17 307	8 800	8 507	3 299	1 730	1 569
10 años	23 087	11 786	11 301	19 365	9 873	9 492	3 722	1 913	1 809
11 años	23 082	11 701	11 381	19 294	9 777	9 517	3 788	1 924	1 864
12 años	23 389	11 809	11 580	19 614	9 884	9 730	3 775	1 925	1 850
13 años	23 076	11 444	11 632	19 299	9 567	9 732	3 777	1 877	1 900
14 años	24 153	12 032	12 121	20 036	9 953	10 083	4 117	2 079	2 038
15 años	23 967	11 886	12 081	19 813	9 796	10 017	4 154	2 090	2 064
16 años	24 716	12 233	12 483	20 701	10 260	10 441	4 015	1 973	2 042
17 años	25 254	12 487	12 767	21 169	10 449	10 720	4 085	2 038	2 047
18 años	26 447	12 875	13 572	22 258	10 753	11 505	4 189	2 122	2 067
19 años	25 729	12 660	13 069	22 007	10 767	11 240	3 722	1 893	1 829
20 años	27 070	13 290	13 780	23 367	11 431	11 936	3 703	1 859	1 844
21 años	27 653	13 552	14 101	24 018	11 697	12 321	3 635	1 855	1 780
22 años	27 680	13 504	14 176	24 023	11 665	12 358	3 657	1 839	1 818
23 años	27 222	13 446	13 776	23 836	11 721	12 115	3 386	1 725	1 661
24 años	26 949	13 158	13 791	23 566	11 479	12 087	3 383	1 679	1 704
25 años	27 242	13 064	14 178	23 986	11 464	12 522	3 256	1 600	1 656
26 años	26 001	12 464	13 537	22 865	10 966	11 899	3 136	1 498	1 638
27 años	24 494	11 877	12 617	21 685	10 528	11 157	2 809	1 349	1 460
28 años	25 180	12 270	12 910	22 378	10 885	11 493	2 802	1 385	1 417
29 años	23 769	11 280	12 489	21 068	10 004	11 064	2 701	1 276	1 425
30 años	25 088	12 107	12 981	22 158	10 739	11 419	2 930	1 368	1 562
31 años	21 392	10 146	11 246	18 943	8 999	9 944	2 449	1 147	1 302
32 años	22 479	10 644	11 835	19 781	9 387	10 394	2 698	1 257	1 441
33 años	21 803	10 544	11 259	19 147	9 245	9 902	2 656	1 299	1 357
34 años	19 446	9 361	10 085	17 125	8 292	8 833	2 321	1 069	1 252
35 años	19 403	9 260	10 143	17 125	8 155	8 970	2 278	1 105	1 173
36 años	18 951	9 041	9 910	16 608	7 905	8 703	2 343	1 136	1 207
37 años	17 938	8 458	9 480	15 645	7 370	8 275	2 293	1 088	1 205
38 años	19 027	8 895	10 132	16 459	7 674	8 785	2 568	1 221	1 347
39 años	17 876	8 422	9 454	15 423	7 181	8 242	2 453	1 241	1 212
40 años	19 343	9 102	10 241	16 637	7 755	8 882	2 706	1 347	1 359
41 años	16 708	7 812	8 896	14 310	6 683	7 627	2 398	1 129	1 269
42 años	19 635	9 327	10 308	16 824	7 925	8 899	2 811	1 402	1 409
43 años	19 301	9 089	10 212	16 475	7 693	8 782	2 826	1 396	1 430
44 años	17 336	8 176	9 160	14 797	6 918	7 879	2 539	1 258	1 281

continúa...

Continuación Cuadro 2...

Provincia y edad simple	Total			Urbano			Rural		
	Total	Hombres	Mujeres	Total	Hombres	Mujeres	Total	Hombres	Mujeres
45 años	18 407	8 582	9 825	15 941	7 379	8 562	2 466	1 203	1 263
46 años	17 882	8 320	9 562	15 471	7 094	8 377	2 411	1 226	1 185
47 años	18 513	8 615	9 898	15 964	7 346	8 618	2 549	1 269	1 280
48 años	17 737	8 221	9 516	15 402	7 019	8 383	2 335	1 202	1 133
49 años	17 557	8 068	9 489	15 297	6 930	8 367	2 260	1 138	1 122
50 años	19 295	8 905	10 390	16 774	7 640	9 134	2 521	1 265	1 256
51 años	15 021	6 779	8 242	13 182	5 813	7 369	1 839	966	873
52 años	17 077	7 753	9 324	14 993	6 706	8 287	2 084	1 047	1 037
53 años	15 695	7 030	8 665	13 699	6 010	7 689	1 996	1 020	976
54 años	14 857	6 815	8 042	13 055	5 875	7 180	1 802	940	862
55 años	14 151	6 350	7 801	12 500	5 501	6 999	1 651	849	802
56 años	14 273	6 522	7 751	12 650	5 678	6 972	1 623	844	779
57 años	13 194	5 964	7 230	11 590	5 110	6 480	1 604	854	750
58 años	12 209	5 467	6 742	10 838	4 783	6 055	1 371	684	687
59 años	11 683	5 234	6 449	10 362	4 546	5 816	1 321	688	633
60 años	11 331	4 999	6 332	10 053	4 337	5 716	1 278	662	616
61 años	9 803	4 313	5 490	8 712	3 765	4 947	1 091	548	543
62 años	10 350	4 718	5 632	9 112	4 063	5 049	1 238	655	583
63 años	9 743	4 440	5 303	8 558	3 811	4 747	1 185	629	556
64 años	8 773	3 961	4 812	7 708	3 392	4 316	1 065	569	496
65 años	9 111	4 139	4 972	8 010	3 554	4 456	1 101	585	516
66 años	7 722	3 473	4 249	6 742	2 977	3 765	980	496	484
67 años	7 404	3 421	3 983	6 478	2 962	3 516	926	459	467
68 años	6 978	3 044	3 934	6 113	2 604	3 509	865	440	425
69 años	6 103	2 814	3 289	5 396	2 422	2 974	707	392	315
70 años	6 241	2 807	3 434	5 446	2 413	3 033	795	394	401
71 años	5 280	2 339	2 941	4 615	2 023	2 592	665	316	349
72 años	5 832	2 532	3 300	5 058	2 097	2 961	774	435	339
73 años	5 381	2 378	3 003	4 681	2 016	2 665	700	362	338
74 años	5 267	2 322	2 945	4 612	1 970	2 642	655	352	303
75 años	5 164	2 205	2 959	4 559	1 888	2 671	605	317	288
76 años	4 348	1 861	2 487	3 858	1 618	2 240	490	243	247
77 años	3 930	1 613	2 317	3 415	1 360	2 055	515	253	262
78 años	4 042	1 735	2 307	3 538	1 462	2 076	504	273	231
79 años	3 694	1 549	2 145	3 265	1 337	1 928	429	212	217
80 años	3 689	1 535	2 154	3 265	1 306	1 959	424	229	195
81 años	3 148	1 313	1 835	2 810	1 149	1 661	338	164	174
82 años	3 117	1 320	1 797	2 759	1 136	1 623	358	184	174

continúa...



Continuación Cuadro 2...

Provincia y edad simple	Total			Urbano			Rural		
	Total	Hombres	Mujeres	Total	Hombres	Mujeres	Total	Hombres	Mujeres
83 años	2 927	1 198	1 729	2 564	1 016	1 548	363	182	181
84 años	2 664	1 128	1 536	2 335	947	1 388	329	181	148
85 años	2 126	804	1 322	1 904	689	1 215	222	115	107
86 años	1 843	705	1 138	1 629	597	1 032	214	108	106
87 años	1 658	609	1 049	1 482	516	966	176	93	83
88 años	1 317	471	846	1 187	413	774	130	58	72
89 años	1 170	471	699	1 040	401	639	130	70	60
90 años	1 096	375	721	987	312	675	109	63	46
91 años	662	215	447	584	179	405	78	36	42
92 años	554	186	368	490	143	347	64	43	21
93 años	500	195	305	442	160	282	58	35	23
94 años	471	150	321	427	124	303	44	26	18
95 años	339	129	210	300	107	193	39	22	17
96 años	256	78	178	226	66	160	30	12	18
97 años	220	68	152	196	62	134	24	6	18
98 años	145	42	103	131	34	97	14	8	6
99 años	107	33	74	95	29	66	12	4	8
De 100 años y mas	159	44	115	141	32	109	18	12	6
Alajuela	848 146	420 888	427 258	515 150	252 053	263 097	332 996	168 835	164 161
Menos de 1 año	13 459	6 945	6 514	7 744	3 959	3 785	5 715	2 986	2 729
1 año	12 809	6 585	6 224	7 282	3 761	3 521	5 527	2 824	2 703
2 años	14 662	7 514	7 148	8 324	4 276	4 048	6 338	3 238	3 100
3 años	14 143	7 195	6 948	8 073	4 104	3 969	6 070	3 091	2 979
4 años	13 872	7 211	6 661	7 860	4 082	3 778	6 012	3 129	2 883
5 años	13 499	6 826	6 673	7 795	3 987	3 808	5 704	2 839	2 865
6 años	13 424	6 805	6 619	7 637	3 841	3 796	5 787	2 964	2 823
7 años	13 633	6 908	6 725	7 794	3 944	3 850	5 839	2 964	2 875
8 años	14 007	7 104	6 903	7 997	4 042	3 955	6 010	3 062	2 948
9 años	14 129	7 188	6 941	8 050	4 125	3 925	6 079	3 063	3 016
10 años	15 646	7 982	7 664	8 830	4 529	4 301	6 816	3 453	3 363
11 años	15 489	7 925	7 564	8 679	4 476	4 203	6 810	3 449	3 361
12 años	15 412	7 853	7 559	8 743	4 494	4 249	6 669	3 359	3 310
13 años	15 331	7 636	7 695	8 687	4 277	4 410	6 644	3 359	3 285
14 años	16 059	8 219	7 840	8 996	4 593	4 403	7 063	3 626	3 437
15 años	15 918	7 884	8 034	9 127	4 484	4 643	6 791	3 400	3 391
16 años	16 456	8 211	8 245	9 298	4 568	4 730	7 158	3 643	3 515
17 años	16 758	8 470	8 288	9 571	4 892	4 679	7 187	3 578	3 609

continúa...

Continuación Cuadro 2...

Provincia y edad simple	Total			Urbano			Rural		
	Total	Hombres	Mujeres	Total	Hombres	Mujeres	Total	Hombres	Mujeres
18 años	16 829	8 522	8 307	9 816	4 958	4 858	7 013	3 564	3 449
19 años	15 815	7 870	7 945	9 449	4 689	4 760	6 366	3 181	3 185
20 años	16 673	8 352	8 321	10 043	5 006	5 037	6 630	3 346	3 284
21 años	16 616	8 190	8 426	10 229	5 040	5 189	6 387	3 150	3 237
22 años	16 781	8 523	8 258	10 329	5 227	5 102	6 452	3 296	3 156
23 años	16 490	8 308	8 182	10 230	5 071	5 159	6 260	3 237	3 023
24 años	16 347	8 199	8 148	10 235	5 099	5 136	6 112	3 100	3 012
25 años	16 541	8 309	8 232	10 299	5 089	5 210	6 242	3 220	3 022
26 años	15 687	7 721	7 966	9 859	4 887	4 972	5 828	2 834	2 994
27 años	14 729	7 333	7 396	9 274	4 580	4 694	5 455	2 753	2 702
28 años	14 431	7 126	7 305	9 038	4 455	4 583	5 393	2 671	2 722
29 años	13 689	6 743	6 946	8 499	4 173	4 326	5 190	2 570	2 620
30 años	14 815	7 436	7 379	9 101	4 537	4 564	5 714	2 899	2 815
31 años	12 460	6 094	6 366	7 935	3 898	4 037	4 525	2 196	2 329
32 años	12 851	6 288	6 563	8 137	3 979	4 158	4 714	2 309	2 405
33 años	12 859	6 374	6 485	7 986	4 004	3 982	4 873	2 370	2 503
34 años	11 822	5 732	6 090	7 283	3 532	3 751	4 539	2 200	2 339
35 años	11 465	5 581	5 884	7 090	3 410	3 680	4 375	2 171	2 204
36 años	10 938	5 301	5 637	6 791	3 261	3 530	4 147	2 040	2 107
37 años	10 687	5 103	5 584	6 654	3 161	3 493	4 033	1 942	2 091
38 años	11 392	5 508	5 884	6 941	3 366	3 575	4 451	2 142	2 309
39 años	10 966	5 370	5 596	6 715	3 252	3 463	4 251	2 118	2 133
40 años	11 741	5 744	5 997	7 159	3 457	3 702	4 582	2 287	2 295
41 años	9 967	4 749	5 218	6 133	2 865	3 268	3 834	1 884	1 950
42 años	11 513	5 697	5 816	7 100	3 431	3 669	4 413	2 266	2 147
43 años	11 464	5 648	5 816	7 019	3 374	3 645	4 445	2 274	2 171
44 años	10 498	5 021	5 477	6 489	3 090	3 399	4 009	1 931	2 078
45 años	10 884	5 336	5 548	6 777	3 189	3 588	4 107	2 147	1 960
46 años	10 683	5 153	5 530	6 692	3 126	3 566	3 991	2 027	1 964
47 años	10 593	5 184	5 409	6 757	3 237	3 520	3 836	1 947	1 889
48 años	10 171	4 901	5 270	6 343	2 978	3 365	3 828	1 923	1 905
49 años	10 042	4 872	5 170	6 452	3 061	3 391	3 590	1 811	1 779
50 años	10 879	5 469	5 410	6 856	3 328	3 528	4 023	2 141	1 882
51 años	8 410	4 132	4 278	5 487	2 629	2 858	2 923	1 503	1 420
52 años	9 384	4 596	4 788	5 946	2 802	3 144	3 438	1 794	1 644
53 años	8 830	4 329	4 501	5 683	2 680	3 003	3 147	1 649	1 498
54 años	7 906	3 819	4 087	5 109	2 383	2 726	2 797	1 436	1 361
55 años	7 523	3 650	3 873	4 799	2 267	2 532	2 724	1 383	1 341

continúa...



Continuación Cuadro 2...

Provincia y edad simple	Total			Urbano			Rural		
	Total	Hombres	Mujeres	Total	Hombres	Mujeres	Total	Hombres	Mujeres
56 años	7 313	3 572	3 741	4 648	2 118	2 530	2 665	1 454	1 211
57 años	6 702	3 345	3 357	4 302	2 077	2 225	2 400	1 268	1 132
58 años	6 385	3 188	3 197	4 086	1 966	2 120	2 299	1 222	1 077
59 años	5 962	2 917	3 045	3 792	1 779	2 013	2 170	1 138	1 032
60 años	5 902	2 919	2 983	3 778	1 812	1 966	2 124	1 107	1 017
61 años	4 955	2 405	2 550	3 182	1 465	1 717	1 773	940	833
62 años	5 235	2 598	2 637	3 323	1 594	1 729	1 912	1 004	908
63 años	5 104	2 391	2 713	3 199	1 416	1 783	1 905	975	930
64 años	4 527	2 184	2 343	2 832	1 308	1 524	1 695	876	819
65 años	4 807	2 418	2 389	2 978	1 440	1 538	1 829	978	851
66 años	4 258	2 059	2 199	2 719	1 241	1 478	1 539	818	721
67 años	4 065	2 020	2 045	2 605	1 216	1 389	1 460	804	656
68 años	3 632	1 823	1 809	2 363	1 139	1 224	1 269	684	585
69 años	3 319	1 562	1 757	2 165	970	1 195	1 154	592	562
70 años	3 659	1 785	1 874	2 353	1 088	1 265	1 306	697	609
71 años	2 922	1 392	1 530	1 871	859	1 012	1 051	533	518
72 años	3 012	1 485	1 527	1 950	924	1 026	1 062	561	501
73 años	3 021	1 460	1 561	1 937	888	1 049	1 084	572	512
74 años	2 612	1 213	1 399	1 709	744	965	903	469	434
75 años	2 578	1 264	1 314	1 660	769	891	918	495	423
76 años	2 235	1 069	1 166	1 412	627	785	823	442	381
77 años	2 051	976	1 075	1 304	583	721	747	393	354
78 años	2 073	991	1 082	1 337	615	722	736	376	360
79 años	1 721	824	897	1 147	507	640	574	317	257
80 años	2 017	915	1 102	1 336	556	780	681	359	322
81 años	1 392	643	749	888	386	502	504	257	247
82 años	1 433	629	804	964	396	568	469	233	236
83 años	1 370	648	722	922	421	501	448	227	221
84 años	1 306	585	721	868	369	499	438	216	222
85 años	1 073	516	557	700	319	381	373	197	176
86 años	934	402	532	612	244	368	322	158	164
87 años	813	372	441	543	227	316	270	145	125
88 años	679	297	382	473	198	275	206	99	107
89 años	588	244	344	388	156	232	200	88	112
90 años	503	215	288	316	132	184	187	83	104
91 años	357	152	205	245	93	152	112	59	53
92 años	325	141	184	221	92	129	104	49	55
93 años	272	116	156	170	69	101	102	47	55

continúa...

Continuación Cuadro 2...

Provincia y edad simple	Total			Urbano			Rural		
	Total	Hombres	Mujeres	Total	Hombres	Mujeres	Total	Hombres	Mujeres
94 años	247	111	136	164	67	97	83	44	39
95 años	168	76	92	117	48	69	51	28	23
96 años	156	65	91	96	39	57	60	26	34
97 años	124	50	74	88	35	53	36	15	21
98 años	67	26	41	52	14	38	15	12	3
99 años	73	24	49	43	12	31	30	12	18
De 100 años y mas	122	57	65	71	30	41	51	27	24
Cartago	490 903	240 873	250 030	404 999	197 383	207 616	85 904	43 490	42 414
Menos de 1 año	7 389	3 868	3 521	6 018	3 160	2 858	1 371	708	663
1 año	6 789	3 461	3 328	5 471	2 773	2 698	1 318	688	630
2 años	7 800	3 955	3 845	6 281	3 212	3 069	1 519	743	776
3 años	7 624	3 792	3 832	6 212	3 097	3 115	1 412	695	717
4 años	7 677	3 833	3 844	6 196	3 072	3 124	1 481	761	720
5 años	7 444	3 784	3 660	6 026	3 076	2 950	1 418	708	710
6 años	7 313	3 642	3 671	5 875	2 947	2 928	1 438	695	743
7 años	7 730	3 921	3 809	6 255	3 186	3 069	1 475	735	740
8 años	7 687	3 873	3 814	6 188	3 121	3 067	1 499	752	747
9 años	7 706	3 951	3 755	6 187	3 131	3 056	1 519	820	699
10 años	8 562	4 406	4 156	6 915	3 521	3 394	1 647	885	762
11 años	8 717	4 439	4 278	6 945	3 547	3 398	1 772	892	880
12 años	8 804	4 458	4 346	7 097	3 597	3 500	1 707	861	846
13 años	8 493	4 220	4 273	6 888	3 429	3 459	1 605	791	814
14 años	8 888	4 480	4 408	7 219	3 597	3 622	1 669	883	786
15 años	9 026	4 583	4 443	7 295	3 669	3 626	1 731	914	817
16 años	9 204	4 613	4 591	7 446	3 735	3 711	1 758	878	880
17 años	9 489	4 756	4 733	7 654	3 805	3 849	1 835	951	884
18 años	9 710	4 943	4 767	7 955	4 079	3 876	1 755	864	891
19 años	9 441	4 777	4 664	7 742	3 918	3 824	1 699	859	840
20 años	9 678	4 982	4 696	7 981	4 094	3 887	1 697	888	809
21 años	9 861	4 980	4 881	8 158	4 112	4 046	1 703	868	835
22 años	9 768	4 888	4 880	8 203	4 114	4 089	1 565	774	791
23 años	9 584	4 833	4 751	7 979	4 031	3 948	1 605	802	803
24 años	9 587	4 766	4 821	7 984	3 969	4 015	1 603	797	806
25 años	9 644	4 841	4 803	8 045	4 013	4 032	1 599	828	771
26 años	8 772	4 290	4 482	7 340	3 598	3 742	1 432	692	740
27 años	8 212	4 024	4 188	6 996	3 409	3 587	1 216	615	601
28 años	7 871	3 811	4 060	6 665	3 225	3 440	1 206	586	620

continúa...



Continuación Cuadro 2...

Provincia y edad simple	Total			Urbano			Rural		
	Total	Hombres	Mujeres	Total	Hombres	Mujeres	Total	Hombres	Mujeres
29 años	7 841	3 815	4 026	6 609	3 200	3 409	1 232	615	617
30 años	8 828	4 342	4 486	7 402	3 644	3 758	1 426	698	728
31 años	7 590	3 554	4 036	6 382	2 996	3 386	1 208	558	650
32 años	7 501	3 569	3 932	6 228	2 939	3 289	1 273	630	643
33 años	7 689	3 715	3 974	6 417	3 116	3 301	1 272	599	673
34 años	6 941	3 398	3 543	5 763	2 805	2 958	1 178	593	585
35 años	7 003	3 346	3 657	5 804	2 786	3 018	1 199	560	639
36 años	6 710	3 241	3 469	5 495	2 631	2 864	1 215	610	605
37 años	6 711	3 207	3 504	5 547	2 605	2 942	1 164	602	562
38 años	6 803	3 246	3 557	5 610	2 660	2 950	1 193	586	607
39 años	6 577	3 133	3 444	5 376	2 516	2 860	1 201	617	584
40 años	7 107	3 331	3 776	5 838	2 721	3 117	1 269	610	659
41 años	6 305	2 950	3 355	5 218	2 422	2 796	1 087	528	559
42 años	6 994	3 327	3 667	5 758	2 742	3 016	1 236	585	651
43 años	6 910	3 405	3 505	5 691	2 800	2 891	1 219	605	614
44 años	6 279	2 983	3 296	5 140	2 446	2 694	1 139	537	602
45 años	6 755	3 314	3 441	5 586	2 691	2 895	1 169	623	546
46 años	6 466	3 150	3 316	5 379	2 602	2 777	1 087	548	539
47 años	6 467	3 127	3 340	5 371	2 565	2 806	1 096	562	534
48 años	6 008	2 869	3 139	5 012	2 344	2 668	996	525	471
49 años	6 137	2 970	3 167	5 123	2 446	2 677	1 014	524	490
50 años	6 344	2 985	3 359	5 261	2 455	2 806	1 083	530	553
51 años	4 933	2 341	2 592	4 157	1 947	2 210	776	394	382
52 años	5 692	2 737	2 955	4 817	2 260	2 557	875	477	398
53 años	5 334	2 609	2 725	4 470	2 139	2 331	864	470	394
54 años	4 730	2 215	2 515	4 014	1 841	2 173	716	374	342
55 años	4 616	2 157	2 459	3 881	1 789	2 092	735	368	367
56 años	4 431	2 163	2 268	3 717	1 802	1 915	714	361	353
57 años	4 084	1 947	2 137	3 443	1 602	1 841	641	345	296
58 años	3 828	1 809	2 019	3 270	1 517	1 753	558	292	266
59 años	3 680	1 712	1 968	3 085	1 414	1 671	595	298	297
60 años	3 398	1 595	1 803	2 836	1 315	1 521	562	280	282
61 años	2 856	1 362	1 494	2 427	1 139	1 288	429	223	206
62 años	3 118	1 472	1 646	2 591	1 199	1 392	527	273	254
63 años	2 964	1 395	1 569	2 489	1 161	1 328	475	234	241
64 años	2 576	1 208	1 368	2 162	988	1 174	414	220	194
65 años	2 843	1 389	1 454	2 375	1 143	1 232	468	246	222
66 años	2 386	1 176	1 210	1 964	958	1 006	422	218	204

continúa...

Continuación Cuadro 2...

Provincia y edad simple	Total			Urbano			Rural		
	Total	Hombres	Mujeres	Total	Hombres	Mujeres	Total	Hombres	Mujeres
67 años	2 399	1 198	1 201	1 994	945	1 049	405	253	152
68 años	2 102	1 005	1 097	1 744	806	938	358	199	159
69 años	1 973	924	1 049	1 638	756	882	335	168	167
70 años	1 921	918	1 003	1 578	731	847	343	187	156
71 años	1 644	766	878	1 375	634	741	269	132	137
72 años	1 777	850	927	1 485	693	792	292	157	135
73 años	1 715	855	860	1 402	669	733	313	186	127
74 años	1 613	720	893	1 313	588	725	300	132	168
75 años	1 508	723	785	1 246	584	662	262	139	123
76 años	1 321	586	735	1 099	472	627	222	114	108
77 años	1 236	588	648	1 001	455	546	235	133	102
78 años	1 179	505	674	973	408	565	206	97	109
79 años	1 050	483	567	860	375	485	190	108	82
80 años	1 083	522	561	891	404	487	192	118	74
81 años	818	418	400	662	330	332	156	88	68
82 años	878	407	471	729	325	404	149	82	67
83 años	764	351	413	629	292	337	135	59	76
84 años	726	343	383	622	289	333	104	54	50
85 años	545	223	322	471	184	287	74	39	35
86 años	525	215	310	455	172	283	70	43	27
87 años	447	165	282	382	132	250	65	33	32
88 años	349	138	211	301	116	185	48	22	26
89 años	301	119	182	262	101	161	39	18	21
90 años	267	96	171	233	81	152	34	15	19
91 años	153	64	89	130	51	79	23	13	10
92 años	168	68	100	140	53	87	28	15	13
93 años	121	49	72	106	41	65	15	8	7
94 años	105	38	67	87	32	55	18	6	12
95 años	72	34	38	62	26	36	10	8	2
96 años	83	31	52	68	23	45	15	8	7
97 años	43	8	35	39	7	32	4	1	3
98 años	45	11	34	38	9	29	7	2	5
99 años	32	9	23	30	9	21	2	-	2
De 100 años y mas	35	9	26	30	7	23	5	2	3
Heredia	433 677	211 246	222 431	372 883	180 145	192 738	60 794	31 101	29 693
Menos de 1 año	5 950	3 019	2 931	4 801	2 451	2 350	1 149	568	581
1 año	5 719	2 892	2 827	4 598	2 318	2 280	1 121	574	547

continúa...



Continuación Cuadro 2...

Provincia y edad simple	Total			Urbano			Rural		
	Total	Hombres	Mujeres	Total	Hombres	Mujeres	Total	Hombres	Mujeres
2 años	6 497	3 301	3 196	5 330	2 699	2 631	1 167	602	565
3 años	6 066	3 080	2 986	4 934	2 517	2 417	1 132	563	569
4 años	6 508	3 307	3 201	5 313	2 709	2 604	1 195	598	597
5 años	6 264	3 185	3 079	5 177	2 657	2 520	1 087	528	559
6 años	6 353	3 234	3 119	5 212	2 639	2 573	1 141	595	546
7 años	6 584	3 251	3 333	5 430	2 638	2 792	1 154	613	541
8 años	6 610	3 369	3 241	5 452	2 746	2 706	1 158	623	535
9 años	6 608	3 418	3 190	5 456	2 825	2 631	1 152	593	559
10 años	7 162	3 696	3 466	5 817	2 983	2 834	1 345	713	632
11 años	7 221	3 700	3 521	5 888	3 026	2 862	1 333	674	659
12 años	7 137	3 728	3 409	5 882	3 078	2 804	1 255	650	605
13 años	7 118	3 536	3 582	5 882	2 906	2 976	1 236	630	606
14 años	7 406	3 714	3 692	6 091	3 047	3 044	1 315	667	648
15 años	7 467	3 765	3 702	6 150	3 106	3 044	1 317	659	658
16 años	7 583	3 769	3 814	6 205	3 091	3 114	1 378	678	700
17 años	7 834	3 846	3 988	6 504	3 181	3 323	1 330	665	665
18 años	8 083	4 053	4 030	6 783	3 401	3 382	1 300	652	648
19 años	7 626	3 758	3 868	6 477	3 178	3 299	1 149	580	569
20 años	8 282	4 183	4 099	7 118	3 610	3 508	1 164	573	591
21 años	8 232	4 191	4 041	7 141	3 592	3 549	1 091	599	492
22 años	8 094	3 996	4 098	7 024	3 463	3 561	1 070	533	537
23 años	8 147	4 068	4 079	7 000	3 479	3 521	1 147	589	558
24 años	8 254	4 064	4 190	7 181	3 534	3 647	1 073	530	543
25 años	8 452	4 247	4 205	7 377	3 688	3 689	1 075	559	516
26 años	8 295	3 958	4 337	7 173	3 403	3 770	1 122	555	567
27 años	7 729	3 760	3 969	6 700	3 294	3 406	1 029	466	563
28 años	7 893	3 857	4 036	6 845	3 368	3 477	1 048	489	559
29 años	7 558	3 638	3 920	6 593	3 175	3 418	965	463	502
30 años	8 122	3 909	4 213	7 077	3 391	3 686	1 045	518	527
31 años	7 034	3 397	3 637	6 216	3 004	3 212	818	393	425
32 años	7 420	3 580	3 840	6 493	3 122	3 371	927	458	469
33 años	7 332	3 518	3 814	6 372	3 044	3 328	960	474	486
34 años	6 457	3 132	3 325	5 637	2 708	2 929	820	424	396
35 años	6 683	3 278	3 405	5 819	2 846	2 973	864	432	432
36 años	6 240	3 062	3 178	5 417	2 649	2 768	823	413	410
37 años	5 993	2 894	3 099	5 197	2 486	2 711	796	408	388
38 años	6 136	2 992	3 144	5 245	2 558	2 687	891	434	457
39 años	6 084	2 920	3 164	5 233	2 487	2 746	851	433	418

continúa...

Continuación Cuadro 2...

Provincia y edad simple	Total			Urbano			Rural		
	Total	Hombres	Mujeres	Total	Hombres	Mujeres	Total	Hombres	Mujeres
40 años	6 397	3 144	3 253	5 567	2 702	2 865	830	442	388
41 años	5 296	2 547	2 749	4 598	2 214	2 384	698	333	365
42 años	6 215	2 928	3 287	5 386	2 514	2 872	829	414	415
43 años	6 119	2 923	3 196	5 298	2 517	2 781	821	406	415
44 años	5 536	2 677	2 859	4 811	2 316	2 495	725	361	364
45 años	5 875	2 750	3 125	5 144	2 374	2 770	731	376	355
46 años	5 657	2 669	2 988	5 042	2 350	2 692	615	319	296
47 años	5 835	2 744	3 091	5 202	2 415	2 787	633	329	304
48 años	5 548	2 630	2 918	4 868	2 269	2 599	680	361	319
49 años	5 458	2 596	2 862	4 822	2 266	2 556	636	330	306
50 años	5 759	2 728	3 031	5 085	2 392	2 693	674	336	338
51 años	4 559	2 205	2 354	4 072	1 946	2 126	487	259	228
52 años	5 076	2 389	2 687	4 496	2 099	2 397	580	290	290
53 años	4 836	2 269	2 567	4 261	1 961	2 300	575	308	267
54 años	4 367	2 085	2 282	3 904	1 841	2 063	463	244	219
55 años	4 239	1 946	2 293	3 756	1 697	2 059	483	249	234
56 años	4 255	1 995	2 260	3 783	1 732	2 051	472	263	209
57 años	3 953	1 826	2 127	3 545	1 602	1 943	408	224	184
58 años	3 733	1 738	1 995	3 322	1 521	1 801	411	217	194
59 años	3 378	1 579	1 799	3 016	1 365	1 651	362	214	148
60 años	3 341	1 561	1 780	2 974	1 361	1 613	367	200	167
61 años	2 856	1 280	1 576	2 565	1 126	1 439	291	154	137
62 años	3 011	1 444	1 567	2 674	1 250	1 424	337	194	143
63 años	2 762	1 328	1 434	2 459	1 154	1 305	303	174	129
64 años	2 495	1 198	1 297	2 217	1 040	1 177	278	158	120
65 años	2 546	1 231	1 315	2 262	1 061	1 201	284	170	114
66 años	2 161	951	1 210	1 932	821	1 111	229	130	99
67 años	2 097	986	1 111	1 849	840	1 009	248	146	102
68 años	1 843	797	1 046	1 679	707	972	164	90	74
69 años	1 770	805	965	1 601	712	889	169	93	76
70 años	1 815	878	937	1 606	756	850	209	122	87
71 años	1 478	644	834	1 325	560	765	153	84	69
72 años	1 553	738	815	1 365	635	730	188	103	85
73 años	1 505	717	788	1 344	611	733	161	106	55
74 años	1 395	636	759	1 239	549	690	156	87	69
75 años	1 321	582	739	1 161	484	677	160	98	62
76 años	1 170	531	639	1 042	451	591	128	80	48
77 años	1 038	439	599	946	395	551	92	44	48

continúa...



Continuación Cuadro 2...

Provincia y edad simple	Total			Urbano			Rural		
	Total	Hombres	Mujeres	Total	Hombres	Mujeres	Total	Hombres	Mujeres
78 años	988	442	546	902	390	512	86	52	34
79 años	908	391	517	840	353	487	68	38	30
80 años	989	419	570	877	351	526	112	68	44
81 años	782	351	431	727	317	410	55	34	21
82 años	797	347	450	724	303	421	73	44	29
83 años	757	305	452	689	269	420	68	36	32
84 años	693	300	393	638	272	366	55	28	27
85 años	537	227	310	478	191	287	59	36	23
86 años	503	216	287	459	195	264	44	21	23
87 años	406	171	235	378	160	218	28	11	17
88 años	339	145	194	312	130	182	27	15	12
89 años	325	129	196	310	123	187	15	6	9
90 años	234	92	142	223	88	135	11	4	7
91 años	182	64	118	171	62	109	11	2	9
92 años	148	49	99	139	44	95	9	5	4
93 años	140	46	94	129	41	88	11	5	6
94 años	119	46	73	108	37	71	11	9	2
95 años	90	38	52	85	37	48	5	1	4
96 años	84	28	56	79	24	55	5	4	1
97 años	57	21	36	48	19	29	9	2	7
98 años	47	12	35	46	11	35	1	1	-
99 años	34	13	21	30	12	18	4	1	3
De 100 años y mas	37	15	22	33	13	20	4	2	2
Guanacaste	326 953	161 988	164 965	180 332	87 358	92 974	146 621	74 630	71 991
Menos de 1 año	5 264	2 699	2 565	2 910	1 491	1 419	2 354	1 208	1 146
1 año	5 103	2 577	2 526	2 878	1 411	1 467	2 225	1 166	1 059
2 años	6 013	3 113	2 900	3 311	1 695	1 616	2 702	1 418	1 284
3 años	5 884	3 067	2 817	3 278	1 726	1 552	2 606	1 341	1 265
4 años	5 735	2 955	2 780	3 172	1 618	1 554	2 563	1 337	1 226
5 años	5 408	2 812	2 596	3 018	1 543	1 475	2 390	1 269	1 121
6 años	5 254	2 706	2 548	2 943	1 485	1 458	2 311	1 221	1 090
7 años	5 333	2 700	2 633	3 021	1 518	1 503	2 312	1 182	1 130
8 años	5 385	2 694	2 691	3 062	1 541	1 521	2 323	1 153	1 170
9 años	5 586	2 888	2 698	3 116	1 614	1 502	2 470	1 274	1 196
10 años	6 053	3 046	3 007	3 444	1 722	1 722	2 609	1 324	1 285
11 años	6 209	3 131	3 078	3 374	1 680	1 694	2 835	1 451	1 384
12 años	5 967	2 932	3 035	3 189	1 561	1 628	2 778	1 371	1 407

continúa...

Continuación Cuadro 2...

Provincia y edad simple	Total			Urbano			Rural		
	Total	Hombres	Mujeres	Total	Hombres	Mujeres	Total	Hombres	Mujeres
13 años	6 137	3 068	3 069	3 325	1 655	1 670	2 812	1 413	1 399
14 años	6 456	3 253	3 203	3 585	1 781	1 804	2 871	1 472	1 399
15 años	6 179	3 132	3 047	3 255	1 642	1 613	2 924	1 490	1 434
16 años	6 549	3 336	3 213	3 519	1 780	1 739	3 030	1 556	1 474
17 años	6 404	3 190	3 214	3 568	1 792	1 776	2 836	1 398	1 438
18 años	6 303	3 155	3 148	3 477	1 733	1 744	2 826	1 422	1 404
19 años	5 682	2 776	2 906	3 113	1 523	1 590	2 569	1 253	1 316
20 años	5 955	2 992	2 963	3 315	1 662	1 653	2 640	1 330	1 310
21 años	5 947	2 957	2 990	3 389	1 685	1 704	2 558	1 272	1 286
22 años	5 898	2 965	2 933	3 406	1 736	1 670	2 492	1 229	1 263
23 años	5 781	2 819	2 962	3 311	1 576	1 735	2 470	1 243	1 227
24 años	5 773	2 801	2 972	3 391	1 642	1 749	2 382	1 159	1 223
25 años	6 026	2 885	3 141	3 438	1 622	1 816	2 588	1 263	1 325
26 años	5 779	2 848	2 931	3 251	1 572	1 679	2 528	1 276	1 252
27 años	5 284	2 539	2 745	3 031	1 458	1 573	2 253	1 081	1 172
28 años	5 215	2 583	2 632	2 979	1 428	1 551	2 236	1 155	1 081
29 años	5 113	2 468	2 645	2 953	1 403	1 550	2 160	1 065	1 095
30 años	5 602	2 744	2 858	3 242	1 597	1 645	2 360	1 147	1 213
31 años	4 815	2 274	2 541	2 773	1 267	1 506	2 042	1 007	1 035
32 años	5 034	2 430	2 604	2 909	1 401	1 508	2 125	1 029	1 096
33 años	4 934	2 397	2 537	2 816	1 337	1 479	2 118	1 060	1 058
34 años	4 456	2 157	2 299	2 495	1 196	1 299	1 961	961	1 000
35 años	4 507	2 183	2 324	2 562	1 226	1 336	1 945	957	988
36 años	4 446	2 183	2 263	2 461	1 191	1 270	1 985	992	993
37 años	4 086	1 930	2 156	2 220	1 010	1 210	1 866	920	946
38 años	4 514	2 210	2 304	2 444	1 155	1 289	2 070	1 055	1 015
39 años	4 196	2 002	2 194	2 280	1 080	1 200	1 916	922	994
40 años	4 486	2 155	2 331	2 351	1 105	1 246	2 135	1 050	1 085
41 años	3 812	1 848	1 964	1 999	939	1 060	1 813	909	904
42 años	4 352	2 163	2 189	2 301	1 126	1 175	2 051	1 037	1 014
43 años	4 500	2 221	2 279	2 472	1 165	1 307	2 028	1 056	972
44 años	4 075	1 974	2 101	2 185	1 002	1 183	1 890	972	918
45 años	4 034	2 001	2 033	2 105	989	1 116	1 929	1 012	917
46 años	4 071	2 011	2 060	2 219	1 034	1 185	1 852	977	875
47 años	3 950	1 928	2 022	2 194	1 030	1 164	1 756	898	858
48 años	3 907	1 952	1 955	2 130	1 008	1 122	1 777	944	833
49 años	3 732	1 887	1 845	2 058	995	1 063	1 674	892	782
50 años	4 079	2 067	2 012	2 234	1 073	1 161	1 845	994	851

continúa...

Continuación Cuadro 2...

Provincia y edad simple	Total			Urbano			Rural		
	Total	Hombres	Mujeres	Total	Hombres	Mujeres	Total	Hombres	Mujeres
51 años	3 155	1 501	1 654	1 767	820	947	1 388	681	707
52 años	3 574	1 735	1 839	1 944	891	1 053	1 630	844	786
53 años	3 384	1 626	1 758	1 906	875	1 031	1 478	751	727
54 años	3 118	1 535	1 583	1 751	807	944	1 367	728	639
55 años	3 061	1 490	1 571	1 638	750	888	1 423	740	683
56 años	2 972	1 453	1 519	1 629	761	868	1 343	692	651
57 años	2 761	1 383	1 378	1 472	698	774	1 289	685	604
58 años	2 451	1 237	1 214	1 376	656	720	1 075	581	494
59 años	2 416	1 213	1 203	1 348	649	699	1 068	564	504
60 años	2 432	1 198	1 234	1 320	609	711	1 112	589	523
61 años	1 974	960	1 014	1 030	470	560	944	490	454
62 años	1 981	950	1 031	1 063	523	540	918	427	491
63 años	2 048	968	1 080	1 120	485	635	928	483	445
64 años	1 813	902	911	939	443	496	874	459	415
65 años	1 890	924	966	987	441	546	903	483	420
66 años	1 677	812	865	856	399	457	821	413	408
67 años	1 555	792	763	761	363	398	794	429	365
68 años	1 408	708	700	696	337	359	712	371	341
69 años	1 246	622	624	654	294	360	592	328	264
70 años	1 463	736	727	726	360	366	737	376	361
71 años	1 134	562	572	591	258	333	543	304	239
72 años	1 317	694	623	672	329	343	645	365	280
73 años	1 166	589	577	567	264	303	599	325	274
74 años	1 116	540	576	574	243	331	542	297	245
75 años	1 060	514	546	528	248	280	532	266	266
76 años	923	440	483	445	193	252	478	247	231
77 años	825	383	442	436	192	244	389	191	198
78 años	880	455	425	463	216	247	417	239	178
79 años	743	377	366	382	183	199	361	194	167
80 años	829	419	410	434	207	227	395	212	183
81 años	575	270	305	304	114	190	271	156	115
82 años	587	288	299	310	137	173	277	151	126
83 años	540	264	276	296	137	159	244	127	117
84 años	584	277	307	291	131	160	293	146	147
85 años	438	206	232	230	101	129	208	105	103
86 años	434	201	233	215	89	126	219	112	107
87 años	385	175	210	217	86	131	168	89	79
88 años	317	147	170	170	73	97	147	74	73

continúa...

Continuación Cuadro 2...

Provincia y edad simple	Total			Urbano			Rural		
	Total	Hombres	Mujeres	Total	Hombres	Mujeres	Total	Hombres	Mujeres
89 años	291	124	167	144	55	89	147	69	78
90 años	239	101	138	135	48	87	104	53	51
91 años	195	83	112	91	38	53	104	45	59
92 años	164	73	91	88	38	50	76	35	41
93 años	113	54	59	58	26	32	55	28	27
94 años	114	45	69	57	20	37	57	25	32
95 años	77	41	36	42	24	18	35	17	18
96 años	65	25	40	30	9	21	35	16	19
97 años	55	23	32	28	12	16	27	11	16
98 años	31	16	15	16	7	9	15	9	6
99 años	51	22	29	24	7	17	27	15	12
De 100 años y mas	63	31	32	39	21	18	24	10	14
Puntarenas	410 929	205 959	204 970	224 794	110 033	114 761	186 135	95 926	90 209
Menos de 1 año	7 263	3 721	3 542	3 880	1 976	1 904	3 383	1 745	1 638
1 año	6 865	3 498	3 367	3 655	1 850	1 805	3 210	1 648	1 562
2 años	7 820	4 004	3 816	4 224	2 140	2 084	3 596	1 864	1 732
3 años	7 801	4 019	3 782	4 163	2 152	2 011	3 638	1 867	1 771
4 años	7 337	3 758	3 579	3 944	1 995	1 949	3 393	1 763	1 630
5 años	7 330	3 763	3 567	3 801	1 937	1 864	3 529	1 826	1 703
6 años	7 406	3 790	3 616	3 946	2 026	1 920	3 460	1 764	1 696
7 años	7 394	3 723	3 671	3 958	1 976	1 982	3 436	1 747	1 689
8 años	7 379	3 848	3 531	3 961	2 079	1 882	3 418	1 769	1 649
9 años	7 454	3 823	3 631	3 923	2 058	1 865	3 531	1 765	1 766
10 años	8 100	4 142	3 958	4 188	2 148	2 040	3 912	1 994	1 918
11 años	8 279	4 164	4 115	4 296	2 126	2 170	3 983	2 038	1 945
12 años	8 211	4 126	4 085	4 249	2 143	2 106	3 962	1 983	1 979
13 años	8 018	4 057	3 961	4 199	2 103	2 096	3 819	1 954	1 865
14 años	8 354	4 273	4 081	4 398	2 247	2 151	3 956	2 026	1 930
15 años	8 516	4 237	4 279	4 544	2 184	2 360	3 972	2 053	1 919
16 años	8 453	4 255	4 198	4 540	2 278	2 262	3 913	1 977	1 936
17 años	8 433	4 318	4 115	4 512	2 293	2 219	3 921	2 025	1 896
18 años	7 937	3 992	3 945	4 279	2 132	2 147	3 658	1 860	1 798
19 años	7 298	3 599	3 699	4 022	1 965	2 057	3 276	1 634	1 642
20 años	7 247	3 622	3 625	4 157	2 042	2 115	3 090	1 580	1 510
21 años	7 551	3 641	3 910	4 262	2 062	2 200	3 289	1 579	1 710
22 años	7 394	3 625	3 769	4 120	2 018	2 102	3 274	1 607	1 667
23 años	7 316	3 669	3 647	4 057	2 030	2 027	3 259	1 639	1 620

continúa...



Continuación Cuadro 2...

Provincia y edad simple	Total			Urbano			Rural		
	Total	Hombres	Mujeres	Total	Hombres	Mujeres	Total	Hombres	Mujeres
24 años	7 162	3 538	3 624	4 054	1 987	2 067	3 108	1 551	1 557
25 años	7 425	3 654	3 771	4 182	2 007	2 175	3 243	1 647	1 596
26 años	7 330	3 505	3 825	4 106	1 945	2 161	3 224	1 560	1 664
27 años	6 648	3 202	3 446	3 803	1 812	1 991	2 845	1 390	1 455
28 años	6 731	3 262	3 469	3 919	1 876	2 043	2 812	1 386	1 426
29 años	6 422	3 112	3 310	3 624	1 777	1 847	2 798	1 335	1 463
30 años	6 894	3 341	3 553	4 018	1 929	2 089	2 876	1 412	1 464
31 años	5 754	2 685	3 069	3 280	1 498	1 782	2 474	1 187	1 287
32 años	6 084	2 849	3 235	3 463	1 644	1 819	2 621	1 205	1 416
33 años	6 046	2 916	3 130	3 461	1 615	1 846	2 585	1 301	1 284
34 años	5 475	2 696	2 779	3 072	1 507	1 565	2 403	1 189	1 214
35 años	5 576	2 676	2 900	3 153	1 419	1 734	2 423	1 257	1 166
36 años	5 469	2 644	2 825	3 046	1 402	1 644	2 423	1 242	1 181
37 años	5 227	2 589	2 638	2 903	1 401	1 502	2 324	1 188	1 136
38 años	5 470	2 696	2 774	3 006	1 446	1 560	2 464	1 250	1 214
39 años	5 139	2 511	2 628	2 788	1 303	1 485	2 351	1 208	1 143
40 años	5 698	2 864	2 834	3 154	1 527	1 627	2 544	1 337	1 207
41 años	4 894	2 372	2 522	2 640	1 225	1 415	2 254	1 147	1 107
42 años	5 480	2 701	2 779	2 991	1 420	1 571	2 489	1 281	1 208
43 años	5 576	2 861	2 715	3 078	1 557	1 521	2 498	1 304	1 194
44 años	5 086	2 554	2 532	2 818	1 386	1 432	2 268	1 168	1 100
45 años	5 000	2 399	2 601	2 724	1 232	1 492	2 276	1 167	1 109
46 años	4 897	2 467	2 430	2 781	1 357	1 424	2 116	1 110	1 006
47 años	4 931	2 415	2 516	2 758	1 311	1 447	2 173	1 104	1 069
48 años	4 656	2 377	2 279	2 561	1 233	1 328	2 095	1 144	951
49 años	4 508	2 270	2 238	2 559	1 260	1 299	1 949	1 010	939
50 años	4 947	2 514	2 433	2 740	1 333	1 407	2 207	1 181	1 026
51 años	3 881	1 927	1 954	2 170	1 042	1 128	1 711	885	826
52 años	4 210	2 118	2 092	2 402	1 160	1 242	1 808	958	850
53 años	4 036	2 013	2 023	2 216	1 053	1 163	1 820	960	860
54 años	3 627	1 884	1 743	2 022	990	1 032	1 605	894	711
55 años	3 526	1 689	1 837	1 950	887	1 063	1 576	802	774
56 años	3 479	1 819	1 660	1 917	972	945	1 562	847	715
57 años	3 207	1 632	1 575	1 797	844	953	1 410	788	622
58 años	3 071	1 540	1 531	1 730	836	894	1 341	704	637
59 años	2 863	1 465	1 398	1 581	763	818	1 282	702	580
60 años	2 735	1 417	1 318	1 511	731	780	1 224	686	538
61 años	2 408	1 209	1 199	1 354	638	716	1 054	571	483

continúa...

Continuación Cuadro 2...

Provincia y edad simple	Total			Urbano			Rural		
	Total	Hombres	Mujeres	Total	Hombres	Mujeres	Total	Hombres	Mujeres
62 años	2 442	1 272	1 170	1 301	641	660	1 141	631	510
63 años	2 419	1 261	1 158	1 255	623	632	1 164	638	526
64 años	2 029	1 084	945	1 076	534	542	953	550	403
65 años	2 223	1 145	1 078	1 176	553	623	1 047	592	455
66 años	1 977	1 052	925	998	472	526	979	580	399
67 años	1 820	936	884	919	433	486	901	503	398
68 años	1 626	815	811	899	425	474	727	390	337
69 años	1 516	776	740	807	369	438	709	407	302
70 años	1 684	838	846	904	402	502	780	436	344
71 años	1 294	712	582	675	340	335	619	372	247
72 años	1 380	744	636	765	371	394	615	373	242
73 años	1 384	748	636	727	360	367	657	388	269
74 años	1 260	674	586	672	356	316	588	318	270
75 años	1 246	686	560	616	304	312	630	382	248
76 años	1 058	525	533	570	274	296	488	251	237
77 años	1 001	536	465	510	247	263	491	289	202
78 años	951	495	456	513	241	272	438	254	184
79 años	784	420	364	416	211	205	368	209	159
80 años	850	434	416	473	213	260	377	221	156
81 años	628	322	306	334	154	180	294	168	126
82 años	634	334	300	346	160	186	288	174	114
83 años	600	306	294	325	146	179	275	160	115
84 años	631	350	281	351	185	166	280	165	115
85 años	443	259	184	239	118	121	204	141	63
86 años	350	173	177	197	83	114	153	90	63
87 años	373	192	181	202	98	104	171	94	77
88 años	312	168	144	170	87	83	142	81	61
89 años	263	145	118	150	82	68	113	63	50
90 años	204	104	100	118	58	60	86	46	40
91 años	168	74	94	109	40	69	59	34	25
92 años	116	54	62	61	26	35	55	28	27
93 años	132	81	51	77	40	37	55	41	14
94 años	95	55	40	49	21	28	46	34	12
95 años	76	27	49	50	17	33	26	10	16
96 años	59	32	27	26	15	11	33	17	16
97 años	50	22	28	29	11	18	21	11	10
98 años	39	17	22	25	11	14	14	6	8
99 años	31	18	13	20	12	8	11	6	5

continúa...



Continuación Cuadro 2...

Provincia y edad simple	Total			Urbano			Rural		
	Total	Hombres	Mujeres	Total	Hombres	Mujeres	Total	Hombres	Mujeres
De 100 años y mas	57	23	34	34	15	19	23	8	15
Limón	386 862	193 640	193 222	218 756	106 287	112 469	168 106	87 353	80 753
Menos de 1 año	7 228	3 723	3 505	3 847	2 012	1 835	3 381	1 711	1 670
1 año	7 038	3 561	3 477	3 885	1 961	1 924	3 153	1 600	1 553
2 años	7 968	3 998	3 970	4 313	2 166	2 147	3 655	1 832	1 823
3 años	7 839	3 975	3 864	4 267	2 187	2 080	3 572	1 788	1 784
4 años	7 793	3 968	3 825	4 349	2 195	2 154	3 444	1 773	1 671
5 años	7 402	3 667	3 735	4 035	2 030	2 005	3 367	1 637	1 730
6 años	7 467	3 754	3 713	4 220	2 135	2 085	3 247	1 619	1 628
7 años	7 772	3 973	3 799	4 288	2 194	2 094	3 484	1 779	1 705
8 años	7 520	3 882	3 638	4 124	2 163	1 961	3 396	1 719	1 677
9 años	7 638	3 952	3 686	4 141	2 139	2 002	3 497	1 813	1 684
10 años	8 369	4 176	4 193	4 588	2 273	2 315	3 781	1 903	1 878
11 años	8 308	4 292	4 016	4 539	2 324	2 215	3 769	1 968	1 801
12 años	8 098	4 095	4 003	4 542	2 233	2 309	3 556	1 862	1 694
13 años	7 853	3 895	3 958	4 275	2 090	2 185	3 578	1 805	1 773
14 años	8 412	4 266	4 146	4 708	2 406	2 302	3 704	1 860	1 844
15 años	8 218	4 094	4 124	4 571	2 252	2 319	3 647	1 842	1 805
16 años	8 566	4 305	4 261	4 806	2 400	2 406	3 760	1 905	1 855
17 años	8 163	4 069	4 094	4 558	2 265	2 293	3 605	1 804	1 801
18 años	8 081	4 055	4 026	4 508	2 246	2 262	3 573	1 809	1 764
19 años	7 042	3 460	3 582	3 905	1 895	2 010	3 137	1 565	1 572
20 años	7 305	3 571	3 734	4 129	1 993	2 136	3 176	1 578	1 598
21 años	7 039	3 396	3 643	4 026	1 902	2 124	3 013	1 494	1 519
22 años	7 014	3 379	3 635	3 988	1 907	2 081	3 026	1 472	1 554
23 años	6 964	3 404	3 560	3 991	1 855	2 136	2 973	1 549	1 424
24 años	7 166	3 428	3 738	4 082	1 880	2 202	3 084	1 548	1 536
25 años	7 251	3 660	3 591	4 095	1 966	2 129	3 156	1 694	1 462
26 años	7 005	3 371	3 634	4 058	1 903	2 155	2 947	1 468	1 479
27 años	6 339	2 976	3 363	3 618	1 636	1 982	2 721	1 340	1 381
28 años	6 129	2 853	3 276	3 487	1 589	1 898	2 642	1 264	1 378
29 años	5 697	2 700	2 997	3 236	1 466	1 770	2 461	1 234	1 227
30 años	6 265	2 953	3 312	3 600	1 649	1 951	2 665	1 304	1 361
31 años	5 275	2 513	2 762	3 091	1 423	1 668	2 184	1 090	1 094
32 años	5 569	2 596	2 973	3 207	1 409	1 798	2 362	1 187	1 175
33 años	5 725	2 732	2 993	3 284	1 498	1 786	2 441	1 234	1 207
34 años	5 040	2 555	2 485	2 856	1 401	1 455	2 184	1 154	1 030

continúa...

Continuación Cuadro 2...

Provincia y edad simple	Total			Urbano			Rural		
	Total	Hombres	Mujeres	Total	Hombres	Mujeres	Total	Hombres	Mujeres
35 años	5 303	2 621	2 682	3 001	1 380	1 621	2 302	1 241	1 061
36 años	5 196	2 542	2 654	2 888	1 353	1 535	2 308	1 189	1 119
37 años	4 958	2 467	2 491	2 784	1 294	1 490	2 174	1 173	1 001
38 años	5 297	2 642	2 655	2 961	1 401	1 560	2 336	1 241	1 095
39 años	5 104	2 564	2 540	2 791	1 335	1 456	2 313	1 229	1 084
40 años	5 485	2 713	2 772	3 035	1 481	1 554	2 450	1 232	1 218
41 años	4 456	2 169	2 287	2 520	1 150	1 370	1 936	1 019	917
42 años	5 060	2 503	2 557	2 929	1 350	1 579	2 131	1 153	978
43 años	5 022	2 506	2 516	2 847	1 313	1 534	2 175	1 193	982
44 años	4 268	2 160	2 108	2 458	1 180	1 278	1 810	980	830
45 años	4 648	2 337	2 311	2 695	1 262	1 433	1 953	1 075	878
46 años	4 254	2 091	2 163	2 511	1 185	1 326	1 743	906	837
47 años	4 168	2 129	2 039	2 479	1 186	1 293	1 689	943	746
48 años	4 125	2 111	2 014	2 436	1 190	1 246	1 689	921	768
49 años	4 191	2 114	2 077	2 441	1 175	1 266	1 750	939	811
50 años	4 427	2 176	2 251	2 620	1 205	1 415	1 807	971	836
51 años	3 315	1 646	1 669	1 935	894	1 041	1 380	752	628
52 años	3 804	1 946	1 858	2 268	1 110	1 158	1 536	836	700
53 años	3 485	1 803	1 682	2 086	1 023	1 063	1 399	780	619
54 años	3 230	1 627	1 603	1 984	959	1 025	1 246	668	578
55 años	3 050	1 493	1 557	1 789	840	949	1 261	653	608
56 años	3 228	1 704	1 524	1 899	956	943	1 329	748	581
57 años	2 830	1 510	1 320	1 669	837	832	1 161	673	488
58 años	2 730	1 409	1 321	1 671	808	863	1 059	601	458
59 años	2 344	1 197	1 147	1 405	655	750	939	542	397
60 años	2 453	1 284	1 169	1 462	711	751	991	573	418
61 años	1 943	1 028	915	1 128	563	565	815	465	350
62 años	2 072	1 104	968	1 186	591	595	886	513	373
63 años	2 072	1 091	981	1 176	596	580	896	495	401
64 años	1 703	933	770	985	500	485	718	433	285
65 años	1 864	990	874	1 035	511	524	829	479	350
66 años	1 522	825	697	840	427	413	682	398	284
67 años	1 340	732	608	787	390	397	553	342	211
68 años	1 249	685	564	715	365	350	534	320	214
69 años	1 096	588	508	608	304	304	488	284	204
70 años	1 264	695	569	713	373	340	551	322	229
71 años	986	548	438	552	290	262	434	258	176
72 años	1 021	545	476	577	286	291	444	259	185

continúa...



Continuación Cuadro 2...

Provincia y edad simple	Total			Urbano			Rural		
	Total	Hombres	Mujeres	Total	Hombres	Mujeres	Total	Hombres	Mujeres
73 años	1 031	550	481	591	283	308	440	267	173
74 años	911	507	404	538	287	251	373	220	153
75 años	867	443	424	490	248	242	377	195	182
76 años	789	439	350	462	241	221	327	198	129
77 años	669	350	319	398	186	212	271	164	107
78 años	669	363	306	400	195	205	269	168	101
79 años	518	255	263	291	125	166	227	130	97
80 años	576	291	285	331	158	173	245	133	112
81 años	459	264	195	263	142	121	196	122	74
82 años	435	226	209	259	130	129	176	96	80
83 años	445	228	217	253	126	127	192	102	90
84 años	431	227	204	258	128	130	173	99	74
85 años	293	166	127	169	86	83	124	80	44
86 años	315	157	158	185	83	102	130	74	56
87 años	232	133	99	137	74	63	95	59	36
88 años	162	84	78	90	51	39	72	33	39
89 años	177	99	78	93	43	50	84	56	28
90 años	187	89	98	124	61	63	63	28	35
91 años	117	63	54	61	32	29	56	31	25
92 años	98	44	54	67	28	39	31	16	15
93 años	94	52	42	66	38	28	28	14	14
94 años	59	33	26	29	14	15	30	19	11
95 años	33	15	18	23	9	14	10	6	4
96 años	46	16	30	28	12	16	18	4	14
97 años	27	12	15	14	3	11	13	9	4
98 años	41	20	21	23	12	11	18	8	10
99 años	24	15	9	12	7	5	12	8	4
De 100 años y mas	36	24	12	18	13	5	18	11	7

CUADRO 3

Costa Rica: Población total por grupos de edad, según provincia, cantón y sexo

Provincia, cantón y sexo	Población total	Grupos de edad										
		Menos de 1 año	De 1 a 4 años	De 5 a 9 años	De 10 a 19 años	De 20 a 29 años	De 30 a 39 años	De 40 a 49 años	De 50 a 64 años	De 65 a 74 años	De 75 a 84 años	De 85 años y más
Costa Rica	4 301 712	65 683	273 034	342 057	792 232	788 904	620 968	550 661	556 461	181 582	96 692	33438
Hombres	2 106 063	33 589	139 354	173 995	397 614	387 326	299 396	264 904	265 055	86 754	44 215	13 861
Mujeres	2 195 649	32 094	133 680	168 062	394 618	401 578	321 572	285 757	291 406	94 828	52 477	19 577
San José	1 404 242	19 130	79 672	101 338	242 900	263 260	203 403	182 419	197 455	65 319	36 723	12623
Hombres	671 469	9 614	40 735	51 561	120 913	127 905	96 878	85 312	89 250	29 269	15 457	4 575
Mujeres	732 773	9 516	38 937	49 777	121 987	135 355	106 525	97 107	108 205	36 050	21 266	8 048
San José	288 054	3 970	16 114	19 983	45 856	54 226	42 089	35 460	42 185	15 262	9 517	3392
Hombres	136 371	2 053	8 338	10 171	22 721	26 670	20 360	16 467	18 335	6 444	3 722	1 090
Mujeres	151 683	1 917	7 776	9 812	23 135	27 556	21 729	18 993	23 850	8 818	5 795	2 302
Escazú	56 509	759	3 058	3 713	8 682	9 975	8 678	8 034	8 624	2 956	1 539	491
Hombres	26 660	369	1 552	1 860	4 366	4 785	3 932	3 661	3 912	1 365	672	186
Mujeres	29 849	390	1 506	1 853	4 316	5 190	4 746	4 373	4 712	1 591	867	305
Desamparados	208 411	2 912	11 933	15 864	37 607	39 546	30 864	27 165	28 043	8 475	4 485	1517
Hombres	99 974	1 431	6 129	8 081	18 810	19 109	14 882	12 687	12 688	3 717	1 908	532
Mujeres	108 437	1 481	5 804	7 783	18 797	20 437	15 982	14 478	15 355	4 758	2 577	985
Puriscal	33 004	425	1 676	2 307	6 173	5 974	4 119	4 618	4 605	1 785	991	331
Hombres	16 565	231	908	1 238	3 151	3 022	1 974	2 198	2 291	883	489	180
Mujeres	16 439	194	768	1 069	3 022	2 952	2 145	2 420	2 314	902	502	151
Tarrazú	16 280	310	1 147	1 318	3 494	2 897	2 055	2 070	1 943	636	321	89
Hombres	8 091	144	593	667	1 686	1 477	978	1 038	979	310	172	47
Mujeres	8 189	166	554	651	1 808	1 420	1 077	1 032	964	326	149	42
Aserrí	57 892	773	3 651	4 754	10 872	10 792	8 616	7 680	7 215	2 193	1 033	313
Hombres	28 330	385	1 904	2 364	5 451	5 298	4 152	3 705	3 460	1 018	471	122
Mujeres	29 562	388	1 747	2 390	5 421	5 494	4 464	3 975	3 755	1 175	562	191

continúa...

Continuación Cuadro 3...

Provincia, cantón y sexo	Población total	Grupos de edad										
		Menos de 1 año	De 1 a 4 años	De 5 a 9 años	De 10 a 19 años	De 20 a 29 años	De 30 a 39 años	De 40 a 49 años	De 50 a 64 años	De 65 a 74 años	De 75 a 84 años	De 85 años y más
Mora	26 294	333	1 453	1 844	4 662	4 671	4 074	3 638	3 575	1 195	636	213
Hombres	12 714	171	766	928	2 233	2 253	1 945	1 728	1 705	592	302	91
Mujeres	13 580	162	687	916	2 429	2 418	2 129	1 910	1 870	603	334	122
Goicoechea	115 084	1 530	6 237	7 858	18 972	21 901	16 572	14 580	17 355	5 573	3 273	1233
Hombres	54 269	771	3 214	3 973	9 334	10 583	8 007	6 788	7 488	2 407	1 281	423
Mujeres	60 815	759	3 023	3 885	9 638	11 318	8 565	7 792	9 867	3 166	1 992	810
Santa Ana	49 123	687	2 805	3 590	7 869	8 894	8 434	7 029	6 497	1 927	1 054	337
Hombres	23 499	338	1 397	1 773	3 956	4 168	3 947	3 331	3 033	938	474	144
Mujeres	25 624	349	1 408	1 817	3 913	4 726	4 487	3 698	3 464	989	580	193
Alajuelita	77 603	1 277	5 404	6 685	15 001	14 791	11 356	9 664	9 172	2 522	1 293	438
Hombres	37 347	603	2 735	3 456	7 508	7 202	5 382	4 556	4 118	1 071	556	160
Mujeres	40 256	674	2 669	3 229	7 493	7 589	5 974	5 108	5 054	1 451	737	278
Vázquez de Coronado	60 486	732	3 083	4 031	10 632	11 406	8 671	8 992	8 778	2 516	1 248	397
Hombres	29 147	383	1 545	2 123	5 349	5 591	4 075	4 161	4 087	1 174	512	147
Mujeres	31 339	349	1 538	1 908	5 283	5 815	4 596	4 831	4 691	1 342	736	250
Acosta	20 209	267	1 137	1 575	4 084	3 418	2 681	2 782	2 586	909	576	194
Hombres	10 217	154	585	824	2 048	1 734	1 256	1 395	1 334	488	296	103
Mujeres	9 992	113	552	751	2 036	1 684	1 425	1 387	1 252	421	280	91
Tibás	64 842	789	3 285	4 068	9 627	11 839	9 722	8 107	10 419	3 924	2 249	813
Hombres	30 264	406	1 666	2 049	4 717	5 702	4 708	3 794	4 462	1 667	866	227
Mujeres	34 578	383	1 619	2 019	4 910	6 137	5 014	4 313	5 957	2 257	1 383	586
Moravia	56 919	632	2 857	3 809	8 817	10 537	8 995	7 347	8 827	3 012	1 526	560
Hombres	26 741	299	1 406	1 901	4 325	5 091	4 290	3 417	3 871	1 362	609	170
Mujeres	30 178	333	1 451	1 908	4 492	5 446	4 705	3 930	4 956	1 650	917	390
Montes de Oca	49 132	509	1 915	2 329	6 713	11 155	7 095	6 029	8 145	2 794	1 791	657
Hombres	22 910	257	1 004	1 176	3 248	5 412	3 414	2 707	3 573	1 224	678	217
Mujeres	26 222	252	911	1 153	3 465	5 743	3 681	3 322	4 572	1 570	1 113	440

continúa...

Continuación Cuadro 3...

Provincia, cantón y sexo	Población total	Grupos de edad										
		Menos de 1 año	De 1 a 4 años	De 5 a 9 años	De 10 a 19 años	De 20 a 29 años	De 30 a 39 años	De 40 a 49 años	De 50 a 64 años	De 65 a 74 años	De 75 a 84 años	De 85 años y más
Turrubares	5 512	72	353	411	1 110	887	689	740	799	260	146	45
Hombres	2 852	33	187	216	553	459	353	383	420	145	76	27
Mujeres	2 660	39	166	195	557	428	336	357	379	115	70	18
Dota	6 948	102	446	573	1 429	1 204	829	906	913	321	165	60
Hombres	3 399	44	221	277	736	587	390	444	442	158	79	21
Mujeres	3 549	58	225	296	693	617	439	462	471	163	86	39
Curridabat	65 206	775	3 296	4 342	10 328	12 822	9 593	8 782	9 904	3 129	1 667	568
Hombres	30 590	395	1 619	2 173	5 071	6 198	4 490	3 988	4 339	1 410	717	190
Mujeres	34 616	380	1 677	2 169	5 257	6 624	5 103	4 794	5 565	1 719	950	378
Pérez Zeledón	134 534	2 118	9 082	11 326	28 322	24 059	16 833	17 024	16 429	5 471	2 956	914
Hombres	65 389	1 061	4 574	5 818	14 339	11 367	7 678	7 988	7 967	2 671	1 458	468
Mujeres	69 145	1 057	4 508	5 508	13 983	12 692	9 155	9 036	8 462	2 800	1 498	446
León Cortés Castro	12 200	158	740	958	2 650	2 266	1 438	1 772	1 441	459	257	61
Hombres	6 140	86	392	493	1 311	1 197	665	876	746	225	119	30
Mujeres	6 060	72	348	465	1 339	1 069	773	896	695	234	138	31
Alajuela	848 146	13 459	55 486	68 692	159 713	157 984	120 255	107 556	105 017	35 307	18 176	6501
Hombres	420 888	6 945	28 505	34 831	80 572	78 804	58 787	52 305	51 514	17 217	8 544	2 864
Mujeres	427 258	6 514	26 981	33 861	79 141	79 180	61 468	55 251	53 503	18 090	9 632	3 637
Alajuela	254 886	3 855	15 799	19 323	43 373	48 663	39 041	33 196	33 307	10 645	5 634	2050
Hombres	125 773	1 965	8 079	9 914	21 908	24 303	19 345	16 113	15 896	4 946	2 469	835
Mujeres	129 113	1 890	7 720	9 409	21 465	24 360	19 696	17 083	17 411	5 699	3 165	1 215
San Ramón	80 566	1 209	4 822	6 177	15 111	14 922	10 654	10 652	10 566	3 819	1 947	687
Hombres	39 549	598	2 421	3 129	7 615	7 366	5 189	5 039	5 153	1 830	912	297
Mujeres	41 017	611	2 401	3 048	7 496	7 556	5 465	5 613	5 413	1 989	1 035	390
Grecia	76 898	1 106	4 660	5 962	14 378	13 947	11 082	10 214	9 971	3 312	1 679	587
Hombres	38 138	553	2 435	2 957	7 243	7 011	5 448	4 978	4 882	1 608	766	257
Mujeres	38 760	553	2 225	3 005	7 135	6 936	5 634	5 236	5 089	1 704	913	330

continúa...



Continuación Cuadro 3...

Provincia, cantón y sexo	Población total	Grupos de edad										
		Menos de 1 año	De 1 a 4 años	De 5 a 9 años	De 10 a 19 años	De 20 a 29 años	De 30 a 39 años	De 40 a 49 años	De 50 a 64 años	De 65 a 74 años	De 75 a 84 años	De 85 años y más
San Mateo	6 136	76	346	494	1 047	1 007	801	779	919	370	214	83
Hombres	3 128	39	185	253	544	518	381	405	473	184	106	40
Mujeres	3 008	37	161	241	503	489	420	374	446	186	108	43
Atenas	25 460	285	1 372	1 774	4 242	4 470	3 620	3 443	3 818	1 486	695	255
Hombres	12 737	160	722	910	2 186	2 267	1 806	1 632	1 864	736	347	107
Mujeres	12 723	125	650	864	2 056	2 203	1 814	1 811	1 954	750	348	148
Naranjo	42 713	620	2 552	3 393	7 920	7 908	5 750	5 573	5 595	1 981	1 051	370
Hombres	20 903	323	1 290	1 703	4 029	3 954	2 730	2 629	2 703	888	489	165
Mujeres	21 810	297	1 262	1 690	3 891	3 954	3 020	2 944	2 892	1 093	562	205
Palmares	34 716	455	1 880	2 448	6 192	6 417	4 585	4 709	5 007	1 837	852	334
Hombres	17 106	245	959	1 237	3 178	3 234	2 222	2 223	2 362	924	388	134
Mujeres	17 610	210	921	1 211	3 014	3 183	2 363	2 486	2 645	913	464	200
Poás	29 199	443	1 880	2 340	5 403	5 508	4 208	3 800	3 637	1 153	612	215
Hombres	14 508	223	985	1 178	2 719	2 748	2 078	1 842	1 774	591	281	89
Mujeres	14 691	220	895	1 162	2 684	2 760	2 130	1 958	1 863	562	331	126
Orotina	20 341	365	1 292	1 652	3 745	3 601	2 866	2 687	2 611	902	451	169
Hombres	9 982	191	646	823	1 843	1 791	1 363	1 308	1 275	462	199	81
Mujeres	10 359	174	646	829	1 902	1 810	1 503	1 379	1 336	440	252	88
San Carlos	163 745	3 125	12 560	14 763	33 301	31 857	22 737	19 294	16 972	5 433	2 691	1012
Hombres	82 048	1 670	6 470	7 498	16 630	15 987	11 142	9 526	8 535	2 737	1 354	499
Mujeres	81 697	1 455	6 090	7 265	16 671	15 870	11 595	9 768	8 437	2 696	1 337	513
Zarcero	12 205	218	781	915	2 342	2 391	1 533	1 613	1 507	525	286	94
Hombres	6 103	108	407	443	1 157	1 249	764	801	749	254	134	37
Mujeres	6 102	110	374	472	1 185	1 142	769	812	758	271	152	57
Valverde Vega	18 085	244	1 121	1 352	3 459	3 383	2 285	2 457	2 366	831	462	125
Hombres	8 881	128	589	707	1 734	1 664	1 072	1 180	1 157	389	213	48
Mujeres	9 204	116	532	645	1 725	1 719	1 213	1 277	1 209	442	249	77

continúa...

Continuación Cuadro 3...

Provincia, cantón y sexo	Población total	Grupos de edad										
		Menos de 1 año	De 1 a 4 años	De 5 a 9 años	De 10 a 19 años	De 20 a 29 años	De 30 a 39 años	De 40 a 49 años	De 50 a 64 años	De 65 a 74 años	De 75 a 84 años	De 85 años y más
Upala	43 953	728	3 362	4 232	10 309	7 035	5 828	4 856	4 703	1 670	925	305
Hombres	22 021	382	1 683	2 132	5 222	3 348	2 749	2 419	2 494	922	509	161
Mujeres	21 932	346	1 679	2 100	5 087	3 687	3 079	2 437	2 209	748	416	144
Los Chiles	23 735	465	1 873	2 417	5 580	4 284	3 187	2 445	2 241	742	369	132
Hombres	12 125	233	981	1 215	2 866	2 096	1 535	1 269	1 246	407	202	75
Mujeres	11 610	232	892	1 202	2 714	2 188	1 652	1 176	995	335	167	57
Guatuso	15 508	265	1 186	1 450	3 311	2 591	2 078	1 838	1 797	601	308	83
Hombres	7 886	127	653	732	1 698	1 268	963	941	951	339	175	39
Mujeres	7 622	138	533	718	1 613	1 323	1 115	897	846	262	133	44
Cartago	490 903	7 389	29 890	37 880	90 334	90 818	72 353	65 428	62 584	20 373	10 563	3291
Hombres	240 873	3 868	15 041	19 171	45 675	45 230	34 751	31 426	29 707	9 801	4 926	1 277
Mujeres	250 030	3 521	14 849	18 709	44 659	45 588	37 602	34 002	32 877	10 572	5 637	2 014
Cartago	147 898	2 107	8 359	10 833	26 978	28 090	21 626	19 329	19 391	6 599	3 402	1184
Hombres	72 491	1 094	4 253	5 518	13 834	14 059	10 486	9 186	8 971	3 118	1 540	432
Mujeres	75 407	1 013	4 106	5 315	13 144	14 031	11 140	10 143	10 420	3 481	1 862	752
Paraíso	57 743	856	3 572	4 719	11 122	11 023	8 104	7 496	7 127	2 188	1 194	342
Hombres	28 268	448	1 772	2 346	5 534	5 504	3 832	3 572	3 463	1 082	575	140
Mujeres	29 475	408	1 800	2 373	5 588	5 519	4 272	3 924	3 664	1 106	619	202
La Unión	99 399	1 674	6 433	7 713	17 501	18 497	15 945	13 435	12 336	3 630	1 728	507
Hombres	47 946	864	3 188	3 898	8 778	8 968	7 582	6 457	5 684	1 658	727	142
Mujeres	51 453	810	3 245	3 815	8 723	9 529	8 363	6 978	6 652	1 972	1 001	365
Jiménez	14 669	209	833	1 119	2 806	2 535	2 054	2 063	1 869	688	393	100
Hombres	7 294	106	420	513	1 398	1 308	988	1 002	953	354	209	43
Mujeres	7 375	103	413	606	1 408	1 227	1 066	1 061	916	334	184	57
Turrialba	69 616	1 000	4 428	5 404	12 395	11 973	9 206	9 491	9 715	3 378	2 026	600
Hombres	34 415	517	2 238	2 805	6 266	5 964	4 318	4 563	4 756	1 674	1 013	301
Mujeres	35 201	483	2 190	2 599	6 129	6 009	4 888	4 928	4 959	1 704	1 013	299

continúa...

Continuación Cuadro 3...

Provincia, cantón y sexo	Población total	Grupos de edad										
		Menos de 1 año	De 1 a 4 años	De 5 a 9 años	De 10 a 19 años	De 20 a 29 años	De 30 a 39 años	De 40 a 49 años	De 50 a 64 años	De 65 a 74 años	De 75 a 84 años	De 85 años y más
Alvarado	14 312	222	895	1 142	2 754	2 588	2 017	1 968	1 725	641	279	81
Hombres	7 165	133	436	587	1 388	1 303	982	974	861	326	144	31
Mujeres	7 147	89	459	555	1 366	1 285	1 035	994	864	315	135	50
Oreamuno	45 473	675	2 825	3 590	8 826	8 325	6 712	6 103	5 555	1 800	782	280
Hombres	22 237	365	1 417	1 798	4 437	4 125	3 201	2 913	2 630	871	364	116
Mujeres	23 236	310	1 408	1 792	4 389	4 200	3 511	3 190	2 925	929	418	164
El Guarco	41 793	646	2 545	3 360	7 952	7 787	6 689	5 543	4 866	1 449	759	197
Hombres	21 057	341	1 317	1 706	4 040	3 999	3 362	2 759	2 389	718	354	72
Mujeres	20 736	305	1 228	1 654	3 912	3 788	3 327	2 784	2 477	731	405	125
Heredia	433 677	5 950	24 790	32 419	74 637	80 936	67 501	57 936	58 620	18 163	9 443	3 282
Hombres	211 246	3 019	12 580	16 457	37 565	39 962	32 682	27 608	27 571	8 383	4 107	1 312
Mujeres	222 431	2 931	12 210	15 962	37 072	40 974	34 819	30 328	31 049	9 780	5 336	1 970
Heredia	123 616	1 652	6 576	8 828	20 308	24 061	19 429	16 770	16 891	5 291	2 847	963
Hombres	58 667	851	3 305	4 460	10 093	11 788	9 272	7 708	7 438	2 265	1 127	360
Mujeres	64 949	801	3 271	4 368	10 215	12 273	10 157	9 062	9 453	3 026	1 720	603
Barva	40 660	466	2 238	2 982	6 928	7 680	6 405	5 559	5 727	1 607	781	287
Hombres	19 880	226	1 110	1 527	3 552	3 803	3 162	2 605	2 704	729	353	109
Mujeres	20 780	240	1 128	1 455	3 376	3 877	3 243	2 954	3 023	878	428	178
Santo Domingo	40 072	427	1 971	2 605	6 284	7 176	6 027	5 525	6 320	2 183	1 148	406
Hombres	19 479	241	1 016	1 319	3 167	3 628	2 887	2 643	2 967	998	478	135
Mujeres	20 593	186	955	1 286	3 117	3 548	3 140	2 882	3 353	1 185	670	271
Santa Bárbara	36 243	543	2 085	2 824	6 396	6 739	5 654	4 869	4 707	1 428	738	260
Hombres	17 877	272	1 062	1 399	3 226	3 356	2 727	2 422	2 284	673	334	122
Mujeres	18 366	271	1 023	1 425	3 170	3 383	2 927	2 447	2 423	755	404	138
San Rafael	45 965	598	2 667	3 399	7 661	8 531	7 146	6 218	6 400	1 980	1 042	323
Hombres	22 424	295	1 373	1 715	3 809	4 162	3 490	2 991	3 057	923	468	141
Mujeres	23 541	303	1 294	1 684	3 852	4 369	3 656	3 227	3 343	1 057	574	182

continúa...

Continuación Cuadro 3...

Provincia, cantón y sexo	Población total	Grupos de edad										
		Menos de 1 año	De 1 a 4 años	De 5 a 9 años	De 10 a 19 años	De 20 a 29 años	De 30 a 39 años	De 40 a 49 años	De 50 a 64 años	De 65 a 74 años	De 75 a 84 años	De 85 años y más
San Isidro	20 633	298	1 111	1 427	3 436	3 741	3 163	2 930	2 972	901	480	174
Hombres	10 212	142	584	757	1 773	1 916	1 491	1 392	1 441	419	220	77
Mujeres	10 421	156	527	670	1 663	1 825	1 672	1 538	1 531	482	260	97
Belén	21 633	220	1 070	1 380	3 272	4 074	3 324	3 031	3 393	1 073	553	243
Hombres	10 495	113	534	714	1 616	1 999	1 671	1 404	1 609	503	235	97
Mujeres	11 138	107	536	666	1 656	2 075	1 653	1 627	1 784	570	318	146
Flores	20 037	293	1 066	1 427	3 228	3 708	3 451	2 682	2 689	878	467	148
Hombres	9 811	154	565	715	1 651	1 835	1 669	1 314	1 244	406	190	68
Mujeres	10 226	139	501	712	1 577	1 873	1 782	1 368	1 445	472	277	80
San Pablo	27 671	358	1 416	1 919	4 376	5 164	4 668	3 883	3 925	1 128	603	231
Hombres	13 344	193	723	925	2 239	2 540	2 264	1 828	1 804	500	252	76
Mujeres	14 327	165	693	994	2 137	2 624	2 404	2 055	2 121	628	351	155
Sarapiquí	57 147	1 095	4 590	5 628	12 748	10 062	8 234	6 469	5 596	1 694	784	247
Hombres	29 057	532	2 308	2 926	6 439	4 935	4 049	3 301	3 023	967	450	127
Mujeres	28 090	563	2 282	2 702	6 309	5 127	4 185	3 168	2 573	727	334	120
Guanacaste	326 953	5 264	22 735	26 966	61 939	56 771	46 590	40 919	41 219	13 972	7 546	3032
Hombres	161 988	2 699	11 712	13 800	31 019	27 857	22 510	20 140	20 218	6 979	3 687	1 367
Mujeres	164 965	2 565	11 023	13 166	30 920	28 914	24 080	20 779	21 001	6 993	3 859	1 665
Liberia	62 987	1 099	4 757	5 458	12 054	12 033	9 588	7 227	7 214	2 006	1 130	421
Hombres	30 841	587	2 432	2 800	6 091	5 836	4 657	3 420	3 420	901	516	181
Mujeres	32 146	512	2 325	2 658	5 963	6 197	4 931	3 807	3 794	1 105	614	240
Nicoya	50 825	722	3 204	3 836	9 113	8 446	6 920	6 582	7 124	2 735	1 476	667
Hombres	24 987	370	1 640	1 959	4 507	4 132	3 311	3 219	3 443	1 398	710	298
Mujeres	25 838	352	1 564	1 877	4 606	4 314	3 609	3 363	3 681	1 337	766	369
Santa Cruz	55 104	835	3 658	4 236	9 613	9 348	8 190	7 297	7 473	2 450	1 421	583
Hombres	27 283	408	1 877	2 162	4 740	4 613	4 012	3 645	3 677	1 230	660	259
Mujeres	27 821	427	1 781	2 074	4 873	4 735	4 178	3 652	3 796	1 220	761	324

continúa...

Continuación Cuadro 3...

Provincia, cantón y sexo	Población total	Grupos de edad										
		Menos de 1 año	De 1 a 4 años	De 5 a 9 años	De 10 a 19 años	De 20 a 29 años	De 30 a 39 años	De 40 a 49 años	De 50 a 64 años	De 65 a 74 años	De 75 a 84 años	De 85 años y más
Bagaces	19 536	328	1 371	1 751	3 972	3 291	2 748	2 444	2 242	822	427	140
Hombres	9 854	186	706	909	2 064	1 616	1 308	1 220	1 144	427	213	61
Mujeres	9 682	142	665	842	1 908	1 675	1 440	1 224	1 098	395	214	79
Carrillo	37 122	609	2 759	3 147	6 937	6 653	5 324	4 593	4 520	1 448	824	308
Hombres	18 598	287	1 475	1 588	3 493	3 285	2 624	2 313	2 264	718	413	138
Mujeres	18 524	322	1 284	1 559	3 444	3 368	2 700	2 280	2 256	730	411	170
Cañas	26 201	454	1 911	2 257	5 053	4 747	3 647	3 263	3 215	988	485	181
Hombres	12 910	238	979	1 152	2 534	2 363	1 735	1 574	1 540	475	232	88
Mujeres	13 291	216	932	1 105	2 519	2 384	1 912	1 689	1 675	513	253	93
Abangares	18 039	290	1 179	1 494	3 585	3 010	2 377	2 466	2 232	826	431	149
Hombres	9 014	153	590	774	1 802	1 484	1 130	1 211	1 158	421	223	68
Mujeres	9 025	137	589	720	1 783	1 526	1 247	1 255	1 074	405	208	81
Tilarán	19 640	264	1 224	1 547	3 668	2 988	2 594	2 630	2 862	1 091	555	217
Hombres	9 736	131	639	789	1 827	1 452	1 230	1 298	1 416	549	307	98
Mujeres	9 904	133	585	758	1 841	1 536	1 364	1 332	1 446	542	248	119
Nandayure	11 121	151	700	845	2 169	1 753	1 464	1 490	1 519	605	287	138
Hombres	5 669	82	368	466	1 088	896	709	747	764	328	153	68
Mujeres	5 452	69	332	379	1 081	857	755	743	755	277	134	70
La Cruz	19 181	410	1 551	1 897	4 370	3 338	2 739	1 951	1 860	604	315	146
Hombres	9 440	207	796	934	2 162	1 581	1 310	1 002	900	320	160	68
Mujeres	9 741	203	755	963	2 208	1 757	1 429	949	960	284	155	78
Hojancha	7 197	102	421	498	1 405	1 164	999	976	958	397	195	82
Hombres	3 656	50	210	267	711	599	484	491	492	212	100	40
Mujeres	3 541	52	211	231	694	565	515	485	466	185	95	42
Puntarenas	410 929	7 263	29 823	36 963	81 599	71 226	57 134	50 726	48 880	16 164	8 383	2768
Hombres	205 959	3 721	15 279	18 947	41 163	34 830	27 603	25 280	24 844	8 440	4 408	1 444
Mujeres	204 970	3 542	14 544	18 016	40 436	36 396	29 531	25 446	24 036	7 724	3 975	1 324

continúa...

Continuación Cuadro 3...

Provincia, cantón y sexo	Población total	Grupos de edad										
		Menos de 1 año	De 1 a 4 años	De 5 a 9 años	De 10 a 19 años	De 20 a 29 años	De 30 a 39 años	De 40 a 49 años	De 50 a 64 años	De 65 a 74 años	De 75 a 84 años	De 85 años y más
Puntarenas	115 019	1 898	8 064	10 059	21 787	19 587	16 130	14 450	14 846	4 916	2 465	817
Hombres	57 246	961	4 179	5 230	11 038	9 668	7 777	7 148	7 297	2 378	1 176	394
Mujeres	57 773	937	3 885	4 829	10 749	9 919	8 353	7 302	7 549	2 538	1 289	423
Esparza	28 644	464	1 856	2 239	5 431	4 840	3 914	3 753	3 831	1 421	670	225
Hombres	14 074	239	930	1 115	2 765	2 324	1 844	1 831	1 867	709	346	104
Mujeres	14 570	225	926	1 124	2 666	2 516	2 070	1 922	1 964	712	324	121
Buenos Aires	45 244	917	3 643	4 623	10 606	7 826	5 728	5 013	4 381	1 483	772	252
Hombres	22 809	456	1 864	2 355	5 311	3 800	2 802	2 533	2 324	823	410	131
Mujeres	22 435	461	1 779	2 268	5 295	4 026	2 926	2 480	2 057	660	362	121
Montes de Oro	12 950	202	794	987	2 359	2 158	1 877	1 712	1 698	683	345	135
Hombres	6 438	113	393	496	1 182	1 090	890	827	845	355	177	70
Mujeres	6 512	89	401	491	1 177	1 068	987	885	853	328	168	65
Osa	29 433	471	2 094	2 478	5 822	5 086	4 076	3 586	3 713	1 198	688	221
Hombres	15 038	246	1 055	1 285	2 947	2 529	2 001	1 797	1 962	701	391	124
Mujeres	14 395	225	1 039	1 193	2 875	2 557	2 075	1 789	1 751	497	297	97
Aguirre	26 861	487	1 951	2 213	5 073	5 230	4 001	3 473	2 990	880	438	125
Hombres	13 829	256	997	1 149	2 548	2 676	2 022	1 803	1 587	478	234	79
Mujeres	13 032	231	954	1 064	2 525	2 554	1 979	1 670	1 403	402	204	46
Golfito	39 150	690	2 807	3 626	7 798	6 823	5 424	4 717	4 711	1 510	782	262
Hombres	19 799	365	1 434	1 856	3 959	3 281	2 630	2 393	2 463	830	443	145
Mujeres	19 351	325	1 373	1 770	3 839	3 542	2 794	2 324	2 248	680	339	117
Coto Brus	38 453	729	2 880	3 792	8 221	5 937	4 755	4 806	4 543	1 646	862	282
Hombres	19 127	395	1 456	1 954	4 247	2 770	2 183	2 337	2 289	873	476	147
Mujeres	19 326	334	1 424	1 838	3 974	3 167	2 572	2 469	2 254	773	386	135
Parrita	16 115	299	1 105	1 331	3 060	3 002	2 388	2 022	1 917	579	310	102
Hombres	8 235	149	584	681	1 535	1 488	1 207	1 048	1 015	302	168	58
Mujeres	7 880	150	521	650	1 525	1 514	1 181	974	902	277	142	44

continúa...

Continuación Cuadro 3...

Provincia, cantón y sexo	Población total	Grupos de edad										
		Menos de 1 año	De 1 a 4 años	De 5 a 9 años	De 10 a 19 años	De 20 a 29 años	De 30 a 39 años	De 40 a 49 años	De 50 a 64 años	De 65 a 74 años	De 75 a 84 años	De 85 años y más
Corredores	41 831	773	3 139	3 984	8 406	7 274	5 756	5 136	4 730	1 448	882	303
Hombres	20 720	381	1 605	1 984	4 164	3 496	2 726	2 522	2 393	786	495	168
Mujeres	21 111	392	1 534	2 000	4 242	3 778	3 030	2 614	2 337	662	387	135
Garabito	17 229	333	1 490	1 631	3 036	3 463	3 085	2 058	1 520	400	169	44
Hombres	8 644	160	782	842	1 467	1 708	1 521	1 041	802	205	92	24
Mujeres	8 585	173	708	789	1 569	1 755	1 564	1 017	718	195	77	20
Limón	386 862	7 228	30 638	37 799	81 110	67 909	53 732	45 677	42 686	12 284	5 858	1 941
Hombres	193 640	3 723	15 502	19 228	40 707	32 738	26 185	22 833	21 951	6 665	3 086	1 022
Mujeres	193 222	3 505	15 136	18 571	40 403	35 171	27 547	22 844	20 735	5 619	2 772	919
Limón	94 415	1 707	7 691	9 463	19 192	16 431	12 294	10 959	11 300	3 212	1 596	570
Hombres	45 744	861	3 847	4 766	9 393	7 734	5 719	5 254	5 515	1 614	781	260
Mujeres	48 671	846	3 844	4 697	9 799	8 697	6 575	5 705	5 785	1 598	815	310
Pococí	125 962	2 206	9 437	11 646	26 092	22 173	17 986	15 478	14 308	4 139	1 891	606
Hombres	63 273	1 145	4 743	5 977	13 262	10 745	8 792	7 612	7 401	2 293	957	346
Mujeres	62 689	1 061	4 694	5 669	12 830	11 428	9 194	7 866	6 907	1 846	934	260
Siquirres	56 786	1 033	4 316	5 378	11 838	10 115	7 798	6 906	6 421	1 822	889	270
Hombres	28 755	532	2 228	2 710	6 029	4 875	3 846	3 466	3 393	1 026	494	156
Mujeres	28 031	501	2 088	2 668	5 809	5 240	3 952	3 440	3 028	796	395	114
Talamanca	30 712	755	2 893	3 462	7 001	5 413	4 272	3 022	2 601	761	397	135
Hombres	15 658	388	1 466	1 762	3 526	2 590	2 146	1 635	1 414	429	230	72
Mujeres	15 054	367	1 427	1 700	3 475	2 823	2 126	1 387	1 187	332	167	63
Matina	37 721	751	3 128	3 865	8 228	6 506	5 591	4 331	3 756	930	479	156
Hombres	19 592	389	1 633	1 994	4 136	3 220	2 949	2 307	2 067	543	265	89
Mujeres	18 129	362	1 495	1 871	4 092	3 286	2 642	2 024	1 689	387	214	67
Guácimo	41 266	776	3 173	3 985	8 759	7 271	5 791	4 981	4 300	1 420	606	204
Hombres	20 618	408	1 585	2 019	4 361	3 574	2 733	2 559	2 161	760	359	99
Mujeres	20 648	368	1 588	1 966	4 398	3 697	3 058	2 422	2 139	660	247	105

CUADRO 4

Costa Rica: Población de 12 años y más por estado conyugal, según provincia y cantón

Provincia y cantón	Población de 12 años y más	Estado conyugal					
		En unión libre o juntado(a)	Casado(a)	Separado(a)	Divorciado(a)	Viudo(a)	Soltero(a)
Costa Rica	3 466 654	575 385	1 171 035	117 556	123 116	113 676	1 365 886
San José	1 157 933	159 059	392 281	40 175	52 285	43 631	470 502
San José	239 005	36 423	71 958	8 926	12 795	10 880	98 023
Escazú	47 326	5 097	18 328	1 355	2 273	1 766	18 507
Desamparados	170 451	25 315	55 759	6 444	7 419	5 955	69 559
Puriscal	27 519	3 263	10 393	880	945	972	11 066
Tarrazú	12 893	1 561	5 089	366	256	402	5 219
Aserrí	46 586	7 098	15 995	1 691	1 535	1 369	18 898
Mora	21 808	2 916	8 251	637	775	682	8 547
Goicoechea	95 898	12 503	31 384	3 469	5 054	3 992	39 496
Santa Ana	40 493	5 638	15 423	1 154	1 710	1 247	15 321
Alajuelita	61 224	11 337	18 292	2 496	2 223	1 835	25 041
Vázquez de Coronado	50 743	5 545	19 184	1 699	2 332	1 661	20 322
Acosta	16 476	2 282	5 943	586	367	546	6 752
Tibás	54 903	6 583	17 779	1 953	3 258	2 694	22 636
Moravia	47 964	4 957	18 158	1 537	2 656	1 886	18 770
Montes de Oca	43 247	4 319	13 939	1 263	2 642	1 883	19 201
Turubares	4 454	926	1 493	131	100	144	1 660
Dota	5 592	646	2 145	169	130	203	2 299
Curridabat	54 864	6 888	19 465	1 694	2 657	1 894	22 266
Pérez Zeledón	106 606	14 594	39 412	3 485	2 993	3 307	42 815
León Cortés Castro	9 881	1 168	3 891	240	165	313	4 104
Alajuela	679 374	108 514	246 352	21 594	21 201	21 036	260 677
Alajuela	207 429	30 353	76 684	6 821	8 516	6 913	78 142
San Ramón	65 497	8 465	24 851	1 960	2 399	2 090	25 732
Grecia	62 444	7 505	25 726	1 864	1 973	2 075	23 301
San Mateo	5 036	802	1 978	147	153	178	1 778
Atenas	21 262	1 933	9 552	542	645	720	7 870
Naranjo	34 624	4 165	13 277	1 127	1 012	1 195	13 848
Palmares	28 842	2 493	11 850	816	963	1 057	11 663
Poás	23 476	2 647	9 697	698	573	743	9 118
Orotina	16 254	3 247	5 476	530	602	583	5 816

continúa...

Continuación Cuadro 4...

Provincia y cantón	Población de 12 años y más	Estado conyugal					
		En unión libre o juntado(a)	Casado(a)	Separado(a)	Divorciado(a)	Viudo(a)	Soltero(a)
San Carlos	126 536	26 147	40 902	4 425	2 863	3 278	48 921
Zarcero	9 902	1 178	4 022	279	209	297	3 917
Valverde Vega	14 689	1 812	5 741	418	416	463	5 839
Upala	33 577	9 534	8 418	1 071	457	797	13 300
Los Chiles	17 865	5 332	4 357	519	176	389	7 092
Guatuso	11 941	2 901	3 821	377	244	258	4 340
Cartago	398 465	41 747	153 611	12 534	13 330	13 161	164 082
Cartago	121 648	10 347	46 499	3 655	4 372	4 232	52 543
Paraíso	46 554	4 630	18 296	1 485	1 379	1 421	19 343
La Unión	80 068	10 766	29 047	2 731	3 240	2 483	31 801
Jiménez	11 976	1 591	4 435	437	245	410	4 858
Turrialba	56 336	8 130	21 429	1 951	1 844	2 019	20 963
Alvarado	11 531	885	4 985	305	239	356	4 761
Oreamuno	36 678	2 563	14 882	993	1 074	1 227	15 939
El Guarco	33 674	2 835	14 038	977	937	1 013	13 874
Heredia	356 135	46 630	133 066	10 935	14 642	11 363	139 499
Heredia	102 784	12 353	37 197	3 032	4 984	3 469	41 749
Barva	33 670	3 300	13 753	1 002	1 312	1 003	13 300
Santo Domingo	33 844	3 505	13 180	973	1 587	1 293	13 306
Santa Bárbara	29 554	3 407	12 092	917	1 035	917	11 186
San Rafael	37 747	4 388	14 499	1 134	1 691	1 232	14 803
San Isidro	17 158	1 887	7 056	476	621	543	6 575
Belén	18 407	1 724	7 462	522	635	667	7 397
Flores	16 632	1 613	6 942	445	725	594	6 313
San Pablo	23 134	2 422	9 147	625	1 149	738	9 053
Sarapiquí	43 205	12 031	11 738	1 809	903	907	15 817
Guanacaste	259 726	64 785	71 883	8 495	5 986	7 945	100 632
Liberia	49 166	12 036	12 948	1 893	1 336	1 360	19 593
Nicoya	41 248	10 085	11 307	1 234	937	1 368	16 317
Santa Cruz	44 564	12 577	10 999	1 401	1 031	1 395	17 161
Bagaces	15 310	3 692	4 516	454	373	493	5 782
Carrillo	29 202	8 040	7 382	903	596	861	11 420
Cañas	20 580	4 869	5 961	713	543	608	7 886

continúa...

Continuación Cuadro 4...

Provincia y cantón	Población de 12 años y más	Estado conyugal					
		En unión libre o juntado(a)	Casado(a)	Separado(a)	Divorciado(a)	Viudo(a)	Soltero(a)
Abangares	14 369	3 545	4 244	502	315	435	5 328
Tilarán	15 889	2 496	6 429	515	436	536	5 477
Nandayure	9 009	1 912	2 878	306	154	334	3 425
La Cruz	14 450	4 658	3 043	423	160	375	5 791
Hojancha	5 939	875	2 176	151	105	180	2 452
Puntarenas	320 501	76 771	94 986	12 265	8 363	9 071	119 045
Puntarenas	90 634	21 100	26 713	3 692	2 703	2 982	33 444
Esparza	23 011	3 869	8 376	873	785	760	8 348
Buenos Aires	33 921	7 912	9 602	1 272	518	799	13 818
Montes de Oro	10 556	1 691	4 064	362	378	370	3 691
Osa	23 216	6 127	6 317	816	580	631	8 745
Aguirre	21 320	5 970	6 028	839	518	462	7 503
Golfito	30 424	8 311	7 957	1 182	767	795	11 412
Coto Brus	29 269	5 374	10 604	951	648	898	10 794
Parrita	12 793	3 583	3 494	543	272	310	4 591
Corredores	32 183	8 555	8 555	1 233	837	828	12 175
Garabito	13 174	4 279	3 276	502	357	236	4 524
Limón	294 520	77 879	78 856	11 558	7 309	7 469	111 449
Limón	71 470	17 789	18 267	2 773	1 931	2 276	28 434
Pococí	97 479	23 409	29 295	3 878	2 864	2 356	35 677
Siquirres	43 744	11 537	12 080	1 738	998	1 079	16 312
Talamanca	22 127	7 910	4 188	782	290	400	8 557
Matina	28 137	8 939	6 381	1 092	475	574	10 676
Guácimo	31 563	8 295	8 645	1 295	751	784	11 793

CUADRO 5

Costa Rica: Población total por relación de parentesco con el jefe o jefa del hogar, según provincia, cantón y sexo del jefe o jefa del hogar

Provincia, cantón y sexo del jefe o jefa del hogar	Población total	Relación de parentesco con el jefe o jefa del hogar				
		Jefe o jefa ^{1/}	Espos(a) o compañero(a)	Hijo(a) o hijastro(a)	Yerno o nuera	Nieto(a) o bisnieto(a)
Costa Rica	4 301 712	1 238 438	788 235	1 792 430	35 012	185 500
Jefes hombres	3 145 899	867 194	730 916	1 269 885	19 733	96 288
Jefas mujeres	1 155 813	371 244	57 319	522 545	15 279	89 212
San José	1 404 242	409 902	246 086	573 681	12 045	64 068
Jefes hombres	965 146	268 233	223 386	382 443	6 109	30 017
Jefas mujeres	439 096	141 669	22 700	191 238	5 936	34 051
San José	288 054	84 390	46 513	112 471	3 050	16 111
Jefes hombres	181 475	50 996	40 808	68 066	1 389	6 710
Jefas mujeres	106 579	33 394	5 705	44 405	1 661	9 401
Escazú	56 509	16 860	10 526	22 324	356	2 044
Jefes hombres	40 108	11 381	9 460	15 407	202	1 062
Jefas mujeres	16 401	5 479	1 066	6 917	154	982
Desamparados	208 411	58 655	36 062	87 438	2 016	10 292
Jefes hombres	143 051	38 613	32 838	58 016	1 053	4 764
Jefas mujeres	65 360	20 042	3 224	29 422	963	5 528
Puriscal	33 004	9 899	6 366	14 051	211	1 047
Jefes hombres	24 935	7 104	6 011	10 197	141	601
Jefas mujeres	8 069	2 795	355	3 854	70	446
Tarrazú	16 280	4 635	3 142	7 416	61	477
Jefes hombres	13 190	3 571	3 026	5 867	41	301
Jefas mujeres	3 090	1 064	116	1 549	20	176
Aserrí	57 892	16 355	10 564	25 194	451	2 350
Jefes hombres	42 148	11 453	9 845	17 602	254	1 195
Jefas mujeres	15 744	4 902	719	7 592	197	1 155

Provincia, cantón y sexo del jefe o jefa del hogar	Relación de parentesco con el jefe o jefa del hogar						
	Hermano(a)	Cuñado(a)	Padre o madre	Suegro(a)	Otro familiar	Servicio doméstico y su familiar	Otro no familiar ^{2/}
Costa Rica	63 327	19 278	36 643	18 647	50 685	7 393	66 124
Jefes hombres	31 543	16 926	18 920	17 562	29 552	4 531	42 849
Jefas mujeres	31 784	2 352	17 723	1 085	21 133	2 862	23 275
San José	24 195	6 767	13 746	6 501	19 132	5 007	23 112
Jefes hombres	11 067	5 737	6 444	5 986	10 033	3 051	12 640
Jefas mujeres	13 128	1 030	7 302	515	9 099	1 956	10 472
San José	6 445	1 636	3 552	1 446	5 150	1 179	6 111
Jefes hombres	2 827	1 354	1 615	1 308	2 572	624	3 206
Jefas mujeres	3 618	282	1 937	138	2 578	555	2 905
Escazú	857	236	455	223	733	988	907
Jefes hombres	391	207	213	191	382	673	539
Jefas mujeres	466	29	242	32	351	315	368
Desamparados	3 430	1 058	2 121	1 014	2 944	173	3 208
Jefes hombres	1 646	914	996	945	1 588	81	1 597
Jefas mujeres	1 784	144	1 125	69	1 356	92	1 611
Puriscal	435	85	228	122	263	19	278
Jefes hombres	197	81	119	112	149	12	211
Jefas mujeres	238	4	109	10	114	7	67
Tarrazú	171	39	72	43	104	8	112
Jefes hombres	106	31	37	42	79	5	84
Jefas mujeres	65	8	35	1	25	3	28
Aserrí	783	271	486	269	613	23	533
Jefes hombres	372	233	255	254	367	13	305
Jefas mujeres	411	38	231	15	246	10	228

continúa...



Continuación Cuadro 5...

Provincia, cantón y sexo del jefe o jefa del hogar	Población total	Relación de parentesco con el jefe o jefa del hogar				
		Jefe o jefa ^{1/}	Espos(a) o compañero(a)	Hijo(a) o hijastro(a)	Yerno o nuera	Nieto(a) o bisnieto(a)
Mora	26 294	7 877	5 136	10 847	191	913
Jefes hombres	19 600	5 619	4 775	7 756	105	463
Jefas mujeres	6 694	2 258	361	3 091	86	450
Goicoechea	115 084	33 386	19 336	46 279	1 103	6 088
Jefes hombres	76 127	20 977	17 468	29 747	539	2 855
Jefas mujeres	38 957	12 409	1 868	16 532	564	3 233
Santa Ana	49 123	14 499	9 414	19 218	402	1 648
Jefes hombres	36 241	10 176	8 552	13 945	218	849
Jefas mujeres	12 882	4 323	862	5 273	184	799
Alajuelita	77 603	20 491	12 777	33 766	901	4 542
Jefes hombres	51 142	13 053	11 360	21 445	398	1 982
Jefas mujeres	26 461	7 438	1 417	12 321	503	2 560
Vázquez de Coronado	60 486	17 395	11 320	25 401	546	2 602
Jefes hombres	43 689	11 942	10 399	17 850	313	1 339
Jefas mujeres	16 797	5 453	921	7 551	233	1 263
Acosta	20 209	5 942	3 845	8 865	109	675
Jefes hombres	15 438	4 365	3 631	6 520	72	386
Jefas mujeres	4 771	1 577	214	2 345	37	289
Tibás	64 842	19 576	10 671	24 767	644	3 596
Jefes hombres	40 986	11 722	9 404	15 181	297	1 588
Jefas mujeres	23 856	7 854	1 267	9 586	347	2 008
Moravia	56 919	17 169	10 543	22 898	408	2 115
Jefes hombres	40 029	11 342	9 656	15 576	220	1 079
Jefas mujeres	16 890	5 827	887	7 322	188	1 036
Montes de Oca	49 132	17 207	8 181	16 652	333	1 692
Jefes hombres	31 791	10 254	7 179	10 640	187	823
Jefas mujeres	17 341	6 953	1 002	6 012	146	869

Provincia, cantón y sexo del jefe o jefa del hogar	Relación de parentesco con el jefe o jefa del hogar						
	Hermano(a)	Cuñado(a)	Padre o madre	Suegro(a)	Otro familiar	Servicio doméstico y su familiar	Otro no familiar ^{2/}
Mora	342	82	237	131	259	64	215
Jefes hombres	183	76	128	125	174	47	149
Jefas mujeres	159	6	109	6	85	17	66
Goicoechea	2 325	612	1 304	618	1 797	197	2 039
Jefes hombres	1 023	512	548	546	857	88	967
Jefas mujeres	1 302	100	756	72	940	109	1 072
Santa Ana	686	296	397	244	596	705	1 018
Jefes hombres	339	246	208	229	339	533	607
Jefas mujeres	347	50	189	15	257	172	411
Alajuelita	1 281	469	748	365	1 197	48	1 018
Jefes hombres	591	394	367	346	630	25	551
Jefas mujeres	690	75	381	19	567	23	467
Vázquez de Coronado	755	259	558	333	641	53	623
Jefes hombres	337	221	276	304	325	29	354
Jefas mujeres	418	38	282	29	316	24	269
Acosta	250	50	127	54	126	5	161
Jefes hombres	127	48	74	50	70	4	91
Jefas mujeres	123	2	53	4	56	1	70
Tibás	1 409	389	834	347	1 231	158	1 220
Jefes hombres	594	320	359	324	568	74	555
Jefas mujeres	815	69	475	23	663	84	665
Moravia	851	265	550	296	648	240	936
Jefes hombres	381	213	250	271	379	146	516
Jefas mujeres	470	52	300	25	269	94	420
Montes de Oca	1 323	206	475	158	769	446	1 690
Jefes hombres	577	174	214	142	387	222	992
Jefas mujeres	746	32	261	16	382	224	698

continúa...

Continuación Cuadro 5...

Provincia, cantón y sexo del jefe o jefa del hogar	Población total	Relación de parentesco con el jefe o jefa del hogar				
		Jefe o jefa ^{1/}	Espos(a) o compañero(a)	Hijo(a) o hijastro(a)	Yerno o nuera	Nieto(a) o bisnieto(a)
Turrubares	5 512	1 707	1 111	2 275	38	142
Jefes hombres	4 375	1 295	1 053	1 730	29	87
Jefas mujeres	1 137	412	58	545	9	55
Dota	6 948	1 990	1 297	3 046	41	244
Jefes hombres	5 529	1 519	1 266	2 365	28	144
Jefas mujeres	1 419	471	31	681	13	100
Curridabat	65 206	19 527	11 770	25 672	539	2 586
Jefes hombres	44 756	12 652	10 476	17 214	258	1 182
Jefas mujeres	20 450	6 875	1 294	8 458	281	1 404
Pérez Zeledón	134 534	38 910	25 119	59 489	599	4 568
Jefes hombres	100 527	27 513	23 856	42 856	335	2 372
Jefas mujeres	34 007	11 397	1 263	16 633	264	2 196
León Cortés Castro	12 200	3 432	2 393	5 612	46	336
Jefes hombres	10 009	2 686	2 323	4 463	30	235
Jefas mujeres	2 191	746	70	1 149	16	101
Alajuela	848 146	241 871	162 765	358 830	5 678	30 239
Jefes hombres	656 164	178 699	154 045	269 873	3 488	16 969
Jefas mujeres	191 982	63 172	8 720	88 957	2 190	13 270
Alajuela	254 886	73 438	48 401	103 378	1 877	9 575
Jefes hombres	192 186	52 706	45 269	75 458	1 105	5 076
Jefas mujeres	62 700	20 732	3 132	27 920	772	4 499
San Ramón	80 566	23 758	15 519	34 566	409	2 433
Jefes hombres	60 772	17 020	14 561	25 352	235	1 308
Jefas mujeres	19 794	6 738	958	9 214	174	1 125
Grecia	76 898	22 237	15 514	32 565	434	2 275
Jefes hombres	61 297	16 899	14 828	25 282	299	1 341
Jefas mujeres	15 601	5 338	686	7 283	135	934

Provincia, cantón y sexo del jefe o jefa del hogar	Relación de parentesco con el jefe o jefa del hogar						
	Hermano(a)	Cuñado(a)	Padre o madre	Suegro(a)	Otro familiar	Servicio doméstico y su familiar	Otro no familiar ^{2/}
Turubares	58	27	34	17	38	3	62
Jefes hombres	41	26	19	17	29	2	47
Jefas mujeres	17	1	15	-	9	1	15
Dota	85	20	32	26	53	10	104
Jefes hombres	43	19	15	26	40	2	62
Jefas mujeres	42	1	17	-	13	8	42
Curridabat	1 174	303	575	313	938	598	1 211
Jefes hombres	529	247	280	287	514	419	698
Jefas mujeres	645	56	295	26	424	179	513
Pérez Zeledón	1 420	419	903	459	944	90	1 614
Jefes hombres	686	380	435	445	524	52	1 073
Jefas mujeres	734	39	468	14	420	38	541
León Cortés Castro	115	45	58	23	88	-	52
Jefes hombres	77	41	36	22	60	-	36
Jefas mujeres	38	4	22	1	28	-	16
Alajuela	10 929	3 846	6 745	3 859	8 669	737	13 978
Jefes hombres	5 812	3 482	3 821	3 674	5 612	458	10 231
Jefas mujeres	5 117	364	2 924	185	3 057	279	3 747
Alajuela	3 750	1 171	2 478	1 436	3 059	364	5 959
Jefes hombres	1 951	1 047	1 361	1 375	1 924	242	4 672
Jefas mujeres	1 799	124	1 117	61	1 135	122	1 287
San Ramón	1 004	228	648	311	625	36	1 029
Jefes hombres	449	206	338	292	374	16	621
Jefas mujeres	555	22	310	19	251	20	408
Grecia	925	359	575	350	716	32	916
Jefes hombres	495	336	329	334	503	20	631
Jefas mujeres	430	23	246	16	213	12	285

continúa...

Continuación Cuadro 5...

Provincia, cantón y sexo del jefe o jefa del hogar	Población total	Relación de parentesco con el jefe o jefa del hogar				
		Jefe o jefa ^{1/}	Espos(a) o compañero(a)	Hijo(a) o hijastro(a)	Yerno o nuera	Nieto(a) o bisnieto(a)
San Mateo	6 136	1 858	1 264	2 423	65	210
Jefes hombres	5 037	1 457	1 225	1 954	51	144
Jefas mujeres	1 099	401	39	469	14	66
Atenas	25 460	7 632	5 357	10 460	156	676
Jefes hombres	20 664	5 883	5 133	8 332	110	430
Jefas mujeres	4 796	1 749	224	2 128	46	246
Naranjo	42 713	11 967	8 105	18 802	298	1 533
Jefes hombres	33 056	8 802	7 785	14 209	192	852
Jefas mujeres	9 657	3 165	320	4 593	106	681
Palmares	34 716	9 808	6 652	15 124	255	1 331
Jefes hombres	26 338	7 094	6 246	11 211	147	759
Jefas mujeres	8 378	2 714	406	3 913	108	572
Poás	29 199	8 081	5 788	12 961	160	846
Jefes hombres	23 630	6 237	5 564	10 265	99	532
Jefas mujeres	5 569	1 844	224	2 696	61	314
Orotina	20 341	6 127	3 999	8 167	151	773
Jefes hombres	15 296	4 423	3 734	5 923	86	396
Jefas mujeres	5 045	1 704	265	2 244	65	377
San Carlos	163 745	46 007	30 947	70 835	905	5 440
Jefes hombres	128 645	34 627	29 499	53 908	541	3 083
Jefas mujeres	35 100	11 380	1 448	16 927	364	2 357
Zarcero	12 205	3 418	2 447	5 340	52	318
Jefes hombres	10 060	2 698	2 376	4 338	38	194
Jefas mujeres	2 145	720	71	1 002	14	124
Valverde Vega	18 085	5 134	3 488	7 886	110	660
Jefes hombres	13 963	3 768	3 323	5 975	70	351
Jefas mujeres	4 122	1 366	165	1 911	40	309

Provincia, cantón y sexo del jefe o jefa del hogar	Relación de parentesco con el jefe o jefa del hogar						
	Hermano(a)	Cuñado(a)	Padre o madre	Suegro(a)	Otro familiar	Servicio doméstico y su familiar	Otro no familiar ^{2/}
San Mateo	65	25	66	27	65	4	64
Jefes hombres	29	24	36	25	46	3	43
Jefas mujeres	36	1	30	2	19	1	21
Atenas	315	108	199	98	238	26	195
Jefes hombres	157	101	113	97	156	15	137
Jefas mujeres	158	7	86	1	82	11	58
Naranjo	560	166	326	182	344	9	421
Jefes hombres	279	148	180	178	190	7	234
Jefas mujeres	281	18	146	4	154	2	187
Palmares	453	120	205	140	281	24	323
Jefes hombres	209	109	102	133	160	11	157
Jefas mujeres	244	11	103	7	121	13	166
Poás	378	127	191	139	273	9	246
Jefes hombres	199	111	111	132	193	6	181
Jefas mujeres	179	16	80	7	80	3	65
Orotina	266	93	188	96	204	19	258
Jefes hombres	145	82	114	90	133	10	160
Jefas mujeres	121	11	74	6	71	9	98
San Carlos	1 985	943	1 131	659	1 734	168	2 991
Jefes hombres	1 186	873	664	628	1 174	100	2 362
Jefas mujeres	799	70	467	31	560	68	629
Zarcero	151	60	72	39	106	7	195
Jefes hombres	81	56	46	38	79	2	114
Jefas mujeres	70	4	26	1	27	5	81
Valverde Vega	218	55	84	61	140	6	243
Jefes hombres	112	46	46	59	75	1	137
Jefas mujeres	106	9	38	2	65	5	106

continúa...

Continuación Cuadro 5...

Provincia, cantón y sexo del jefe o jefa del hogar	Población total	Relación de parentesco con el jefe o jefa del hogar				
		Jefe o jefa ^{1/}	Espos(a) o compañero(a)	Hijo(a) o hijastro(a)	Yerno o nuera	Nieto(a) o bisnieto(a)
Upala	43 953	11 707	7 935	19 304	485	2 416
Jefes hombres	34 030	8 787	7 489	14 505	311	1 468
Jefas mujeres	9 923	2 920	446	4 799	174	948
Los Chiles	23 735	6 198	4 268	10 457	227	1 183
Jefes hombres	18 870	4 806	4 068	8 167	149	689
Jefas mujeres	4 865	1 392	200	2 290	78	494
Guatuso	15 508	4 501	3 081	6 562	94	570
Jefes hombres	12 320	3 492	2 945	4 994	55	346
Jefas mujeres	3 188	1 009	136	1 568	39	224
Cartago	490 903	133 726	90 165	216 489	3 875	21 948
Jefes hombres	371 470	96 751	84 923	159 476	2 341	12 395
Jefas mujeres	119 433	36 975	5 242	57 013	1 534	9 553
Cartago	147 898	39 810	26 256	65 746	1 204	6 823
Jefes hombres	110 469	28 387	24 699	47 756	693	3 790
Jefas mujeres	37 429	11 423	1 557	17 990	511	3 033
Paraíso	57 743	15 080	10 574	26 344	527	2 725
Jefes hombres	44 422	11 166	10 100	19 751	336	1 587
Jefas mujeres	13 321	3 914	474	6 593	191	1 138
La Unión	99 399	27 594	18 054	42 051	863	4 533
Jefes hombres	71 238	18 890	16 478	29 239	463	2 280
Jefas mujeres	28 161	8 704	1 576	12 812	400	2 253
Jiménez	14 669	4 204	2 830	6 344	73	592
Jefes hombres	11 390	3 130	2 679	4 770	49	355
Jefas mujeres	3 279	1 074	151	1 574	24	237
Turrialba	69 616	20 798	13 850	28 928	436	2 799
Jefes hombres	53 860	15 276	13 207	21 757	280	1 614
Jefas mujeres	15 756	5 522	643	7 171	156	1 185

Provincia, cantón y sexo del jefe o jefa del hogar	Relación de parentesco con el jefe o jefa del hogar						
	Hermano(a)	Cuñado(a)	Padre o madre	Suegro(a)	Otro familiar	Servicio doméstico y su familiar	Otro no familiar ^{2/}
Upala	409	185	310	167	444	18	573
Jefes hombres	239	163	200	150	311	13	394
Jefas mujeres	170	22	110	17	133	5	179
Los Chiles	300	148	156	97	318	9	374
Jefes hombres	192	126	108	90	208	8	259
Jefas mujeres	108	22	48	7	110	1	115
Guatuso	150	58	116	57	122	6	191
Jefes hombres	89	54	73	53	86	4	129
Jefas mujeres	61	4	43	4	36	2	62
Cartago	6 761	1 824	3 480	2 010	4 597	269	5 759
Jefes hombres	3 351	1 618	1 896	1 925	2 715	169	3 910
Jefas mujeres	3 410	206	1 584	85	1 882	100	1 849
Cartago	2 174	525	1 016	590	1 381	50	2 323
Jefes hombres	1 042	466	558	561	762	24	1 731
Jefas mujeres	1 132	59	458	29	619	26	592
Paraíso	658	221	383	217	465	10	539
Jefes hombres	319	192	211	211	286	8	255
Jefas mujeres	339	29	172	6	179	2	284
La Unión	1 688	535	893	470	1 290	163	1 265
Jefes hombres	875	470	452	449	748	108	786
Jefas mujeres	813	65	441	21	542	55	479
Jiménez	199	38	109	61	112	11	96
Jefes hombres	101	34	69	55	66	7	75
Jefas mujeres	98	4	40	6	46	4	21
Turrialba	789	198	467	262	534	15	540
Jefes hombres	384	183	256	251	352	7	293
Jefas mujeres	405	15	211	11	182	8	247

continúa...

Continuación Cuadro 5...

Provincia, cantón y sexo del jefe o jefa del hogar	Población total	Relación de parentesco con el jefe o jefa del hogar				
		Jefe o jefa ^{1/}	Espos(a) o compañero(a)	Hijo(a) o hijastro(a)	Yerno o nuera	Nieto(a) o bisnieto(a)
Alvarado	14 312	3 724	2 760	6 659	98	483
Jefes hombres	11 896	2 999	2 685	5 423	72	311
Jefas mujeres	2 416	725	75	1 236	26	172
Oreamuno	45 473	11 517	8 045	21 214	407	2 457
Jefes hombres	35 055	8 516	7 615	15 962	284	1 549
Jefas mujeres	10 418	3 001	430	5 252	123	908
El Guarco	41 793	10 999	7 796	19 203	267	1 536
Jefes hombres	33 140	8 387	7 460	14 818	164	909
Jefas mujeres	8 653	2 612	336	4 385	103	627
Heredia	433 677	125 762	82 052	178 714	3 397	16 231
Jefes hombres	317 853	88 013	75 360	127 129	1 976	8 750
Jefas mujeres	115 824	37 749	6 692	51 585	1 421	7 481
Heredia	123 616	36 360	22 362	49 659	1 041	5 078
Jefes hombres	84 802	23 658	20 166	32 885	548	2 436
Jefas mujeres	38 814	12 702	2 196	16 774	493	2 642
Barva	40 660	11 560	7 934	17 486	277	1 387
Jefes hombres	31 019	8 389	7 420	13 027	182	829
Jefas mujeres	9 641	3 171	514	4 459	95	558
Santo Domingo	40 072	11 803	7 623	16 143	344	1 659
Jefes hombres	29 308	8 209	7 051	11 456	184	931
Jefas mujeres	10 764	3 594	572	4 687	160	728
Santa Bárbara	36 243	10 292	7 186	15 627	259	1 090
Jefes hombres	28 501	7 760	6 814	11 948	170	656
Jefas mujeres	7 742	2 532	372	3 679	89	434
San Rafael	45 965	13 247	8 591	18 915	403	1 882
Jefes hombres	33 337	9 209	7 822	13 341	218	995
Jefas mujeres	12 628	4 038	769	5 574	185	887

Provincia, cantón y sexo del jefe o jefa del hogar	Relación de parentesco con el jefe o jefa del hogar						
	Hermano(a)	Cuñado(a)	Padre o madre	Suegro(a)	Otro familiar	Servicio doméstico y su familiar	Otro no familiar ^{2/}
Alvarado	198	44	68	50	119	3	106
Jefes hombres	85	40	54	49	86	3	89
Jefas mujeres	113	4	14	1	33	-	17
Oreamuno	540	120	268	177	391	12	325
Jefes hombres	280	107	144	170	226	9	193
Jefas mujeres	260	13	124	7	165	3	132
El Guarco	515	143	276	183	305	5	565
Jefes hombres	265	126	152	179	189	3	488
Jefas mujeres	250	17	124	4	116	2	77
Heredia	6 789	2 116	3 986	2 020	5 258	901	6 451
Jefes hombres	3 286	1 825	1 936	1 906	3 136	566	3 970
Jefas mujeres	3 503	291	2 050	114	2 122	335	2 481
Heredia	2 274	622	1 313	580	1 811	267	2 249
Jefes hombres	1 023	528	566	545	1 014	139	1 294
Jefas mujeres	1 251	94	747	35	797	128	955
Barva	489	158	325	196	354	37	457
Jefes hombres	242	138	173	184	198	24	213
Jefas mujeres	247	20	152	12	156	13	244
Santo Domingo	648	192	395	190	480	148	447
Jefes hombres	304	172	200	180	273	99	249
Jefas mujeres	344	20	195	10	207	49	198
Santa Bárbara	468	134	311	172	339	30	335
Jefes hombres	237	125	168	164	229	22	208
Jefas mujeres	231	9	143	8	110	8	127
San Rafael	819	264	463	194	531	78	578
Jefes hombres	401	227	223	185	325	54	337
Jefas mujeres	418	37	240	9	206	24	241

continúa...

Continuación Cuadro 5...

Provincia, cantón y sexo del jefe o jefa del hogar	Población total	Relación de parentesco con el jefe o jefa del hogar				
		Jefe o jefa ^{1/}	Espos(a) o compañero(a)	Hijo(a) o hijastro(a)	Yerno o nuera	Nieto(a) o bisnieto(a)
San Isidro	20 633	5 966	4 094	8 525	173	715
Jefes hombres	15 445	4 264	3 728	6 186	111	418
Jefas mujeres	5 188	1 702	366	2 339	62	297
Belén	21 633	6 249	4 250	8 763	138	646
Jefes hombres	16 228	4 459	3 855	6 484	90	374
Jefas mujeres	5 405	1 790	395	2 279	48	272
Flores	20 037	5 882	3 928	8 133	172	674
Jefes hombres	15 011	4 204	3 626	5 962	101	369
Jefas mujeres	5 026	1 678	302	2 171	71	305
San Pablo	27 671	8 201	5 283	11 090	229	1 091
Jefes hombres	19 493	5 535	4 710	7 555	134	564
Jefas mujeres	8 178	2 666	573	3 535	95	527
Sarapiquí	57 147	16 202	10 801	24 373	361	2 009
Jefes hombres	44 709	12 326	10 168	18 285	238	1 178
Jefas mujeres	12 438	3 876	633	6 088	123	831
Guanacaste	326 953	94 273	59 709	132 424	3 914	18 212
Jefes hombres	238 028	66 350	55 273	92 779	2 254	9 602
Jefas mujeres	88 925	27 923	4 436	39 645	1 660	8 610
Liberia	62 987	16 999	10 614	26 020	851	3 794
Jefes hombres	43 814	11 378	9 715	17 365	434	1 792
Jefas mujeres	19 173	5 621	899	8 655	417	2 002
Nicoya	50 825	15 165	9 388	19 971	591	3 027
Jefes hombres	36 745	10 509	8 668	13 923	345	1 657
Jefas mujeres	14 080	4 656	720	6 048	246	1 370
Santa Cruz	55 104	16 942	10 063	20 938	729	3 159
Jefes hombres	38 678	11 566	9 093	14 006	428	1 661
Jefas mujeres	16 426	5 376	970	6 932	301	1 498

Provincia, cantón y sexo del jefe o jefa del hogar	Relación de parentesco con el jefe o jefa del hogar						
	Hermano(a)	Cuñado(a)	Padre o madre	Suegro(a)	Otro familiar	Servicio doméstico y su familiar	Otro no familiar ^{2/}
San Isidro	285	87	164	97	251	58	218
Jefes hombres	138	70	83	93	159	35	160
Jefas mujeres	147	17	81	4	92	23	58
Belén	394	141	191	116	258	145	342
Jefes hombres	190	119	96	101	148	104	208
Jefas mujeres	204	22	95	15	110	41	134
Flores	328	103	151	85	264	50	267
Jefes hombres	141	87	75	81	168	26	171
Jefas mujeres	187	16	76	4	96	24	96
San Pablo	412	107	232	168	339	60	459
Jefes hombres	177	86	106	160	177	43	246
Jefas mujeres	235	21	126	8	162	17	213
Sarapiquí	672	308	441	222	631	28	1 099
Jefes hombres	433	273	246	213	445	20	884
Jefas mujeres	239	35	195	9	186	8	215
Guanacaste	4 382	1 253	2 408	1 237	4 021	202	4 918
Jefes hombres	2 189	1 115	1 315	1 177	2 410	132	3 432
Jefas mujeres	2 193	138	1 093	60	1 611	70	1 486
Liberia	952	275	465	270	896	62	1 789
Jefes hombres	434	246	244	256	540	45	1 365
Jefas mujeres	518	29	221	14	356	17	424
Nicoya	717	170	427	203	630	39	497
Jefes hombres	361	154	221	194	369	23	321
Jefas mujeres	356	16	206	9	261	16	176
Santa Cruz	839	213	418	188	769	50	796
Jefes hombres	390	179	220	175	424	34	502
Jefas mujeres	449	34	198	13	345	16	294

continúa...

Continuación Cuadro 5...

Provincia, cantón y sexo del jefe o jefa del hogar	Población total	Relación de parentesco con el jefe o jefa del hogar				
		Jefe o jefa ^{1/}	Espos(a) o compañero(a)	Hijo(a) o hijastro(a)	Yerno o nuera	Nieto(a) o bisnieto(a)
Bagaces	19 536	5 675	3 695	8 187	164	866
Jefes hombres	14 797	4 154	3 488	5 971	95	453
Jefas mujeres	4 739	1 521	207	2 216	69	413
Carrillo	37 122	10 355	6 545	15 087	579	2 418
Jefes hombres	26 826	7 327	5 993	10 485	352	1 298
Jefas mujeres	10 296	3 028	552	4 602	227	1 120
Cañas	26 201	7 378	4 798	10 883	297	1 416
Jefes hombres	19 292	5 258	4 541	7 663	161	733
Jefas mujeres	6 909	2 120	257	3 220	136	683
Abangares	18 039	5 399	3 520	7 322	160	796
Jefes hombres	13 736	3 956	3 313	5 382	96	419
Jefas mujeres	4 303	1 443	207	1 940	64	377
Tilarán	19 640	6 099	4 176	7 854	100	650
Jefes hombres	15 506	4 581	3 958	6 048	67	387
Jefas mujeres	4 134	1 518	218	1 806	33	263
Nandayure	11 121	3 338	2 193	4 569	93	456
Jefes hombres	8 777	2 544	2 096	3 462	58	288
Jefas mujeres	2 344	794	97	1 107	35	168
La Cruz	19 181	4 882	3 334	8 518	267	1 261
Jefes hombres	14 228	3 534	3 094	6 105	166	708
Jefas mujeres	4 953	1 348	240	2 413	101	553
Hojancha	7 197	2 041	1 383	3 075	83	369
Jefes hombres	5 629	1 543	1 314	2 369	52	206
Jefas mujeres	1 568	498	69	706	31	163
Puntarenas	410 929	121 264	77 315	168 841	3 336	17 855
Jefes hombres	308 751	88 218	72 454	121 525	1 907	9 598
Jefas mujeres	102 178	33 046	4 861	47 316	1 429	8 257

Provincia, cantón y sexo del jefe o jefa del hogar	Relación de parentesco con el jefe o jefa del hogar						
	Hermano(a)	Cuñado(a)	Padre o madre	Suegro(a)	Otro familiar	Servicio doméstico y su familiar	Otro no familiar ^{2/}
Bagaces	215	91	124	89	216	4	210
Jefes hombres	104	79	60	81	152	2	158
Jefas mujeres	111	12	64	8	64	2	52
Carrillo	526	159	282	120	478	20	553
Jefes hombres	288	136	171	115	276	14	371
Jefas mujeres	238	23	111	5	202	6	182
Cañas	318	110	190	117	361	7	326
Jefes hombres	160	99	105	116	217	5	234
Jefas mujeres	158	11	85	1	144	2	92
Abangares	209	80	130	56	169	2	196
Jefes hombres	113	79	82	56	112	1	127
Jefas mujeres	96	1	48	-	57	1	69
Tilarán	200	48	114	68	133	8	190
Jefes hombres	108	45	56	65	91	4	96
Jefas mujeres	92	3	58	3	42	4	94
Nandayure	117	18	86	43	88	4	116
Jefes hombres	70	18	55	41	55	2	88
Jefas mujeres	47	-	31	2	33	2	28
La Cruz	206	80	135	66	217	6	209
Jefes hombres	124	71	76	63	138	2	147
Jefas mujeres	82	9	59	3	79	4	62
Hojancha	83	9	37	17	64	-	36
Jefes hombres	37	9	25	15	36	-	23
Jefas mujeres	46	-	12	2	28	-	13
Puntarenas	5 113	1 782	3 434	1 669	4 545	146	5 629
Jefes hombres	2 849	1 627	1 885	1 606	2 793	83	4 206
Jefas mujeres	2 264	155	1 549	63	1 752	63	1 423

continúa...

Continuación Cuadro 5...

Provincia, cantón y sexo del jefe o jefa del hogar	Población total	Relación de parentesco con el jefe o jefa del hogar				
		Jefe o jefa ^{1/}	Espos(a) o compañero(a)	Hijo(a) o hijastro(a)	Yerno o nuera	Nieto(a) o bisnieto(a)
Puntarenas	115 019	33 787	21 174	45 988	1 162	5 927
Jefes hombres	83 526	23 691	19 660	31 988	630	2 991
Jefas mujeres	31 493	10 096	1 514	14 000	532	2 936
Esparza	28 644	8 531	5 607	11 708	227	1 175
Jefes hombres	22 003	6 264	5 348	8 706	138	656
Jefas mujeres	6 641	2 267	259	3 002	89	519
Buenos Aires	45 244	12 382	8 053	21 104	230	1 574
Jefes hombres	34 893	9 257	7 661	15 624	142	903
Jefas mujeres	10 351	3 125	392	5 480	88	671
Montes de Oro	12 950	3 990	2 666	5 216	93	441
Jefes hombres	10 196	2 999	2 570	3 961	52	248
Jefas mujeres	2 754	991	96	1 255	41	193
Osa	29 433	9 063	5 552	11 632	246	1 347
Jefes hombres	22 116	6 655	5 177	8 316	150	740
Jefas mujeres	7 317	2 408	375	3 316	96	607
Aguirre	26 861	8 244	5 364	10 392	217	1 014
Jefes hombres	20 749	6 216	4 940	7 703	124	596
Jefas mujeres	6 112	2 028	424	2 689	93	418
Golfito	39 150	11 829	7 240	15 672	346	1 849
Jefes hombres	28 844	8 553	6 716	10 935	191	981
Jefas mujeres	10 306	3 276	524	4 737	155	868
Coto Brus	38 453	11 038	7 451	16 757	164	1 386
Jefes hombres	30 369	8 319	7 193	12 706	103	825
Jefas mujeres	8 084	2 719	258	4 051	61	561
Parrita	16 115	4 938	3 188	6 264	130	599
Jefes hombres	12 359	3 701	2 978	4 565	79	315
Jefas mujeres	3 756	1 237	210	1 699	51	284

Provincia, cantón y sexo del jefe o jefa del hogar	Relación de parentesco con el jefe o jefa del hogar						
	Hermano(a)	Cuñado(a)	Padre o madre	Suegro(a)	Otro familiar	Servicio doméstico y su familiar	Otro no familiar ^{2/}
Puntarenas	1 597	495	1 108	497	1 413	43	1 828
Jefes hombres	839	444	587	476	806	26	1 388
Jefas mujeres	758	51	521	21	607	17	440
Esparza	322	111	254	147	292	11	259
Jefes hombres	162	106	133	140	177	6	167
Jefas mujeres	160	5	121	7	115	5	92
Buenos Aires	507	185	296	111	395	15	392
Jefes hombres	293	176	176	110	259	8	284
Jefas mujeres	214	9	120	1	136	7	108
Montes de Oro	135	39	94	52	91	7	126
Jefes hombres	65	38	53	52	59	3	96
Jefas mujeres	70	1	41	-	32	4	30
Osa	361	132	235	113	328	13	411
Jefes hombres	194	120	138	105	205	4	312
Jefas mujeres	167	12	97	8	123	9	99
Aguirre	357	148	202	100	347	10	466
Jefes hombres	237	133	130	98	230	6	336
Jefas mujeres	120	15	72	2	117	4	130
Golfito	475	179	344	151	496	9	560
Jefes hombres	268	163	181	145	306	3	402
Jefas mujeres	207	16	163	6	190	6	158
Coto Brus	366	103	297	168	261	2	460
Jefes hombres	230	90	168	161	183	2	389
Jefas mujeres	136	13	129	7	78	-	71
Parrita	229	67	131	70	193	6	300
Jefes hombres	139	62	75	67	134	6	238
Jefas mujeres	90	5	56	3	59	-	62

continúa...

Continuación Cuadro 5...

Provincia, cantón y sexo del jefe o jefa del hogar	Población total	Relación de parentesco con el jefe o jefa del hogar				
		Jefe o jefa ^{1/}	Espos(a) o compañero(a)	Hijo(a) o hijastro(a)	Yerno o nuera	Nieto(a) o bisnieto(a)
Corredores	41 831	12 081	7 629	17 364	399	2 080
Jefes hombres	30 826	8 664	7 134	12 212	235	1 110
Jefas mujeres	11 005	3 417	495	5 152	164	970
Garabito	17 229	5 381	3 391	6 744	122	463
Jefes hombres	12 870	3 899	3 077	4 809	63	233
Jefas mujeres	4 359	1 482	314	1 935	59	230
Limón	386 862	111 640	70 143	163 451	2 767	16 947
Jefes hombres	288 487	80 930	65 475	116 660	1 658	8 957
Jefas mujeres	98 375	30 710	4 668	46 791	1 109	7 990
Limón	94 415	27 096	15 750	39 703	789	5 416
Jefes hombres	65 914	18 248	14 475	26 728	446	2 580
Jefas mujeres	28 501	8 848	1 275	12 975	343	2 836
Pococí	125 962	36 910	23 950	52 748	811	4 668
Jefes hombres	95 529	27 135	22 535	38 021	493	2 503
Jefas mujeres	30 433	9 775	1 415	14 727	318	2 165
Siquirres	56 786	16 604	10 758	23 873	336	2 382
Jefes hombres	43 746	12 458	10 130	17 591	213	1 343
Jefas mujeres	13 040	4 146	628	6 282	123	1 039
Talamanca	30 712	8 244	5 170	13 860	304	1 375
Jefes hombres	23 040	6 046	4 725	10 085	185	778
Jefas mujeres	7 672	2 198	445	3 775	119	597
Matina	37 721	10 729	6 765	15 885	289	1 575
Jefes hombres	29 666	8 312	6 407	11 939	192	962
Jefas mujeres	8 055	2 417	358	3 946	97	613
Guácimo	41 266	12 057	7 750	17 382	238	1 531
Jefes hombres	30 592	8 731	7 203	12 296	129	791
Jefas mujeres	10 674	3 326	547	5 086	109	740

Provincia, cantón y sexo del jefe o jefa del hogar	Relación de parentesco con el jefe o jefa del hogar						
	Hermano(a)	Cuñado(a)	Padre o madre	Suegro(a)	Otro familiar	Servicio doméstico y su familiar	Otro no familiar ^{2/}
Corredores	501	201	362	194	489	8	523
Jefes hombres	267	179	178	189	290	5	363
Jefas mujeres	234	22	184	5	199	3	160
Garabito	263	122	111	66	240	22	304
Jefes hombres	155	116	66	63	144	14	231
Jefas mujeres	108	6	45	3	96	8	73
Limón	5 158	1 690	2 844	1 351	4 463	131	6 277
Jefes hombres	2 989	1 522	1 623	1 288	2 853	72	4 460
Jefas mujeres	2 169	168	1 221	63	1 610	59	1 817
Limón	1 448	345	773	300	1 243	41	1 511
Jefes hombres	712	300	393	275	698	22	1 037
Jefas mujeres	736	45	380	25	545	19	474
Pococí	1 516	566	923	485	1 303	37	2 045
Jefes hombres	880	514	536	471	849	24	1 568
Jefas mujeres	636	52	387	14	454	13	477
Siquirres	718	230	406	200	530	12	737
Jefes hombres	451	204	256	194	345	4	557
Jefas mujeres	267	26	150	6	185	8	180
Talamanca	408	163	204	74	455	16	439
Jefes hombres	260	150	106	72	319	5	309
Jefas mujeres	148	13	98	2	136	11	130
Matina	556	205	231	124	538	17	807
Jefes hombres	361	188	148	119	371	10	657
Jefas mujeres	195	17	83	5	167	7	150
Guácimo	512	181	307	168	394	8	738
Jefes hombres	325	166	184	157	271	7	332
Jefas mujeres	187	15	123	11	123	1	406

continúa...

1/ El total de jefes(as) incluye a la primera persona registrada tanto en viviendas colectivas, como en las boletas de personas sin vivienda.

2/ Esta categoría incluye a las personas sin vivienda y de viviendas colectivas, excepto a la primera persona registrada en cada caso, quienes se incluyen en el total de jefes(a).



CUADRO 6

Costa Rica: Población de 12 años y más por zona y sexo, según provincia, estado conyugal y grupos de edad

Provincia, estado conyugal y grupos de edad	Total			Urbano			Rural		
	Total	Hombres	Mujeres	Total	Hombres	Mujeres	Total	Hombres	Mujeres
Costa Rica	3 466 654	1 680 539	1 786 115	2 552 597	1 214 905	1 337 692	914 057	465 634	448 423
De 12 a 14 años	232 772	117 094	115 678	160 904	80 641	80 263	71 868	36 453	35 415
De 15 a 19 años	405 176	201 934	203 242	284 597	141 159	143 438	120 579	60 775	59 804
De 20 a 24 años	410 480	203 280	207 200	303 323	149 411	153 912	107 157	53 869	53 288
De 25 a 29 años	378 424	184 046	194 378	283 074	136 864	146 210	95 350	47 182	48 168
De 30 a 34 años	332 897	160 678	172 219	249 150	119 752	129 398	83 747	40 926	42 821
De 35 a 39 años	288 071	138 718	149 353	211 482	100 355	111 127	76 589	38 363	38 226
De 40 a 44 años	282 914	136 344	146 570	206 026	97 511	108 515	76 888	38 833	38 055
De 45 a 49 años	267 747	128 560	139 187	199 296	93 128	106 168	68 451	35 432	33 019
De 50 a 54 años	235 256	112 308	122 948	177 366	81 982	95 384	57 890	30 326	27 564
De 55 a 59 años	183 581	87 315	96 266	139 256	63 778	75 478	44 325	23 537	20 788
De 60 a 64 años	137 624	65 432	72 192	103 757	47 354	56 403	33 867	18 078	15 789
De 65 a 69 años	103 528	49 637	53 891	77 345	35 357	41 988	26 183	14 280	11 903
De 70 a 74 años	78 054	37 117	40 937	58 108	26 250	31 858	19 946	10 867	9 079
De 75 a 79 años	56 538	26 038	30 500	42 485	18 437	24 048	14 053	7 601	6 452
De 80 a 84 años	40 154	18 177	21 977	30 727	13 102	17 625	9 427	5 075	4 352
De 85 años y más	33 438	13 861	19 577	25 701	9 824	15 877	7 737	4 037	3 700
En unión libre o juntado(a)	575 385	285 862	289 523	377 767	187 110	190 657	197 618	98 752	98 866
De 12 a 14 años	1 574	593	981	961	396	565	613	197	416
De 15 a 19 años	27 324	6 100	21 224	15 661	3 738	11 923	11 663	2 362	9 301
De 20 a 24 años	83 451	34 273	49 178	53 297	21 838	31 459	30 154	12 435	17 719
De 25 a 29 años	103 222	49 291	53 931	68 627	32 688	35 939	34 595	16 603	17 992
De 30 a 34 años	89 220	45 122	44 098	59 913	30 227	29 686	29 307	14 895	14 412
De 35 a 39 años	70 301	36 669	33 632	46 196	23 849	22 347	24 105	12 820	11 285
De 40 a 44 años	58 397	31 435	26 962	38 337	20 327	18 010	20 060	11 108	8 952
De 45 a 49 años	47 145	25 489	21 656	31 799	16 943	14 856	15 346	8 546	6 800
De 50 a 54 años	35 992	20 204	15 788	24 329	13 395	10 934	11 663	6 809	4 854
De 55 a 59 años	23 625	13 999	9 626	15 928	9 313	6 615	7 697	4 686	3 011
De 60 a 64 años	14 556	9 170	5 386	9 666	5 978	3 688	4 890	3 192	1 698
De 65 a 69 años	9 025	5 814	3 211	5 758	3 628	2 130	3 267	2 186	1 081
De 70 a 74 años	5 640	3 679	1 961	3 629	2 341	1 288	2 011	1 338	673
De 75 a 79 años	3 255	2 199	1 056	2 046	1 350	696	1 209	849	360
De 80 a 84 años	1 690	1 158	532	1 047	713	334	643	445	198
De 85 años y más	968	667	301	573	386	187	395	281	114

continúa...

Continuación Cuadro 6...

Provincia, estado conyugal y grupos de edad	Total			Urbano			Rural		
	Total	Hombres	Mujeres	Total	Hombres	Mujeres	Total	Hombres	Mujeres
Casado(a)	1 171 035	581 997	589 038	868 149	430 453	437 696	302 886	151 544	151 342
De 12 a 14 años	-	-	-	-	-	-	-	-	-
De 15 a 19 años	4 998	980	4 018	3 179	666	2 513	1 819	314	1 505
De 20 a 24 años	39 635	12 332	27 303	27 292	8 677	18 615	12 343	3 655	8 688
De 25 a 29 años	96 090	38 740	57 350	70 168	28 392	41 776	25 922	10 348	15 574
De 30 a 34 años	134 393	61 406	72 987	100 785	46 326	54 459	33 608	15 080	18 528
De 35 a 39 años	138 935	66 778	72 157	103 180	49 676	53 504	35 755	17 102	18 653
De 40 a 44 años	149 664	73 728	75 936	109 278	53 818	55 460	40 386	19 910	20 476
De 45 a 49 años	148 393	75 385	73 008	110 151	55 400	54 751	38 242	19 985	18 257
De 50 a 54 años	131 006	67 908	63 098	98 672	50 695	47 977	32 334	17 213	15 121
De 55 a 59 años	104 345	55 125	49 220	78 897	41 206	37 691	25 448	13 919	11 529
De 60 a 64 años	77 712	42 227	35 485	58 326	31 517	26 809	19 386	10 710	8 676
De 65 a 69 años	56 291	31 853	24 438	41 899	23 480	18 419	14 392	8 373	6 019
De 70 a 74 años	39 653	23 293	16 360	29 272	16 967	12 305	10 381	6 326	4 055
De 75 a 79 años	25 878	15 861	10 017	19 226	11 648	7 578	6 652	4 213	2 439
De 80 a 84 años	15 394	10 141	5 253	11 499	7 479	4 020	3 895	2 662	1 233
De 85 años y más	8 648	6 240	2 408	6 325	4 506	1 819	2 323	1 734	589
Separado(a)	117 556	40 089	77 467	88 548	28 482	60 066	29 008	11 607	17 401
De 12 a 14 años	274	142	132	187	103	84	87	39	48
De 15 a 19 años	1 203	344	859	854	260	594	349	84	265
De 20 a 24 años	5 622	1 631	3 991	4 068	1 185	2 883	1 554	446	1 108
De 25 a 29 años	9 822	3 155	6 667	7 560	2 405	5 155	2 262	750	1 512
De 30 a 34 años	12 184	4 059	8 125	9 454	3 119	6 335	2 730	940	1 790
De 35 a 39 años	12 470	4 140	8 330	9 462	3 062	6 400	3 008	1 078	1 930
De 40 a 44 años	14 135	4 540	9 595	10 690	3 349	7 341	3 445	1 191	2 254
De 45 a 49 años	14 282	4 685	9 597	10 922	3 424	7 498	3 360	1 261	2 099
De 50 a 54 años	13 644	4 382	9 262	10 518	3 135	7 383	3 126	1 247	1 879
De 55 a 59 años	10 780	3 563	7 217	8 195	2 493	5 702	2 585	1 070	1 515
De 60 a 64 años	8 001	2 679	5 322	5 934	1 739	4 195	2 067	940	1 127
De 65 a 69 años	5 793	2 283	3 510	4 125	1 409	2 716	1 668	874	794
De 70 a 74 años	4 184	1 863	2 321	2 922	1 156	1 766	1 262	707	555
De 75 a 79 años	2 681	1 228	1 453	1 875	743	1 132	806	485	321
De 80 a 84 años	1 595	882	713	1 140	557	583	455	325	130
De 85 años y más	886	513	373	642	343	299	244	170	74

continúa...

Continuación Cuadro 6...

Provincia, estado conyugal y grupos de edad	Total			Urbano			Rural		
	Total	Hombres	Mujeres	Total	Hombres	Mujeres	Total	Hombres	Mujeres
Divorciado(a)	123 116	42 447	80 669	105 233	34 776	70 457	17 883	7 671	10 212
De 12 a 14 años	-	-	-	-	-	-	-	-	-
De 15 a 19 años	227	93	134	195	81	114	32	12	20
De 20 a 24 años	1 790	503	1 287	1 491	422	1 069	299	81	218
De 25 a 29 años	6 200	1 955	4 245	5 271	1 666	3 605	929	289	640
De 30 a 34 años	11 475	4 047	7 428	9 897	3 513	6 384	1 578	534	1 044
De 35 a 39 años	13 750	4 896	8 854	11 782	4 193	7 589	1 968	703	1 265
De 40 a 44 años	15 976	5 342	10 634	13 720	4 519	9 201	2 256	823	1 433
De 45 a 49 años	17 558	5 716	11 842	15 137	4 750	10 387	2 421	966	1 455
De 50 a 54 años	17 231	5 663	11 568	14 869	4 645	10 224	2 362	1 018	1 344
De 55 a 59 años	13 879	4 618	9 261	11 937	3 672	8 265	1 942	946	996
De 60 a 64 años	9 654	3 436	6 218	8 168	2 655	5 513	1 486	781	705
De 65 a 69 años	6 710	2 537	4 173	5 606	1 942	3 664	1 104	595	509
De 70 a 74 años	4 154	1 697	2 457	3 434	1 262	2 172	720	435	285
De 75 a 79 años	2 393	1 004	1 389	1 975	745	1 230	418	259	159
De 80 a 84 años	1 262	591	671	1 039	442	597	223	149	74
De 85 años y más	857	349	508	712	269	443	145	80	65
Viudo(a)	113 676	23 295	90 381	89 413	17 060	72 353	24 263	6 235	18 028
De 12 a 14 años	55	18	37	41	9	32	14	9	5
De 15 a 19 años	143	44	99	104	34	70	39	10	29
De 20 a 24 años	266	56	210	202	44	158	64	12	52
De 25 a 29 años	581	99	482	416	68	348	165	31	134
De 30 a 34 años	1 055	183	872	816	139	677	239	44	195
De 35 a 39 años	1 537	270	1 267	1 167	215	952	370	55	315
De 40 a 44 años	2 633	455	2 178	1 981	337	1 644	652	118	534
De 45 a 49 años	4 343	700	3 643	3 393	513	2 880	950	187	763
De 50 a 54 años	6 688	1 128	5 560	5 262	854	4 408	1 426	274	1 152
De 55 a 59 años	8 668	1 431	7 237	6 968	1 075	5 893	1 700	356	1 344
De 60 a 64 años	11 060	1 876	9 184	8 822	1 426	7 396	2 238	450	1 788
De 65 a 69 años	12 938	2 307	10 631	10 191	1 694	8 497	2 747	613	2 134
De 70 a 74 años	15 130	3 003	12 127	11 782	2 169	9 613	3 348	834	2 514
De 75 a 79 años	15 583	3 319	12 264	12 174	2 362	9 812	3 409	957	2 452
De 80 a 84 años	15 257	3 656	11 601	12 099	2 707	9 392	3 158	949	2 209
De 85 años y más	17 739	4 750	12 989	13 995	3 414	10 581	3 744	1 336	2 408

continúa...

Continuación Cuadro 6...

Provincia, estado conyugal y grupos de edad	Total			Urbano			Rural		
	Total	Hombres	Mujeres	Total	Hombres	Mujeres	Total	Hombres	Mujeres
Soltero(a)	1 365 886	706 849	659 037	1 023 487	517 024	506 463	342 399	189 825	152 574
De 12 a 14 años	230 869	116 341	114 528	159 715	80 133	79 582	71 154	36 208	34 946
De 15 a 19 años	371 281	194 373	176 908	264 604	136 380	128 224	106 677	57 993	48 684
De 20 a 24 años	279 716	154 485	125 231	216 973	117 245	99 728	62 743	37 240	25 503
De 25 a 29 años	162 509	90 806	71 703	131 032	71 645	59 387	31 477	19 161	12 316
De 30 a 34 años	84 570	45 861	38 709	68 285	36 428	31 857	16 285	9 433	6 852
De 35 a 39 años	51 078	25 965	25 113	39 695	19 360	20 335	11 383	6 605	4 778
De 40 a 44 años	42 109	20 844	21 265	32 020	15 161	16 859	10 089	5 683	4 406
De 45 a 49 años	36 026	16 585	19 441	27 894	12 098	15 796	8 132	4 487	3 645
De 50 a 54 años	30 695	13 023	17 672	23 716	9 258	14 458	6 979	3 765	3 214
De 55 a 59 años	22 284	8 579	13 705	17 331	6 019	11 312	4 953	2 560	2 393
De 60 a 64 años	16 641	6 044	10 597	12 841	4 039	8 802	3 800	2 005	1 795
De 65 a 69 años	12 771	4 843	7 928	9 766	3 204	6 562	3 005	1 639	1 366
De 70 a 74 años	9 293	3 582	5 711	7 069	2 355	4 714	2 224	1 227	997
De 75 a 79 años	6 748	2 427	4 321	5 189	1 589	3 600	1 559	838	721
De 80 a 84 años	4 956	1 749	3 207	3 903	1 204	2 699	1 053	545	508
De 85 años y más	4 340	1 342	2 998	3 454	906	2 548	886	436	450
San José	1 157 933	546 072	611 861	1 005 787	470 109	535 678	152 146	75 963	76 183
De 12 a 14 años	70 618	35 285	35 333	58 949	29 404	29 545	11 669	5 881	5 788
De 15 a 19 años	126 113	62 141	63 972	105 948	52 025	53 923	20 165	10 116	10 049
De 20 a 24 años	136 574	66 950	69 624	118 810	57 993	60 817	17 764	8 957	8 807
De 25 a 29 años	126 686	60 955	65 731	111 982	53 847	58 135	14 704	7 108	7 596
De 30 a 34 años	110 208	52 802	57 406	97 154	46 662	50 492	13 054	6 140	6 914
De 35 a 39 años	93 195	44 076	49 119	81 260	38 285	42 975	11 935	5 791	6 144
De 40 a 44 años	92 323	43 506	48 817	79 043	36 974	42 069	13 280	6 532	6 748
De 45 a 49 años	90 096	41 806	48 290	78 075	35 768	42 307	12 021	6 038	5 983
De 50 a 54 años	81 945	37 282	44 663	71 703	32 044	39 659	10 242	5 238	5 004
De 55 a 59 años	65 510	29 537	35 973	57 940	25 618	32 322	7 570	3 919	3 651
De 60 a 64 años	50 000	22 431	27 569	44 143	19 368	24 775	5 857	3 063	2 794
De 65 a 69 años	37 318	16 891	20 427	32 739	14 519	18 220	4 579	2 372	2 207
De 70 a 74 años	28 001	12 378	15 623	24 412	10 519	13 893	3 589	1 859	1 730
De 75 a 79 años	21 178	8 963	12 215	18 635	7 665	10 970	2 543	1 298	1 245
De 80 a 84 años	15 545	6 494	9 051	13 733	5 554	8 179	1 812	940	872
De 85 años y más	12 623	4 575	8 048	11 261	3 864	7 397	1 362	711	651

continúa...

Continuación Cuadro 6...

Provincia, estado conyugal y grupos de edad	Total			Urbano			Rural		
	Total	Hombres	Mujeres	Total	Hombres	Mujeres	Total	Hombres	Mujeres
En unión libre o juntado[a]	159 059	78 391	80 668	138 406	68 151	70 255	20 653	10 240	10 413
De 12 a 14 años	425	173	252	359	151	208	66	22	44
De 15 a 19 años	6 321	1 528	4 793	5 246	1 306	3 940	1 075	222	853
De 20 a 24 años	21 997	8 971	13 026	18 617	7 624	10 993	3 380	1 347	2 033
De 25 a 29 años	28 985	13 690	15 295	25 149	11 848	13 301	3 836	1 842	1 994
De 30 a 34 años	25 057	12 674	12 383	21 964	11 110	10 854	3 093	1 564	1 529
De 35 a 39 años	19 386	9 884	9 502	17 069	8 684	8 385	2 317	1 200	1 117
De 40 a 44 años	16 331	8 533	7 798	14 202	7 344	6 858	2 129	1 189	940
De 45 a 49 años	13 362	7 080	6 282	11 778	6 238	5 540	1 584	842	742
De 50 a 54 años	10 458	5 668	4 790	9 155	4 909	4 246	1 303	759	544
De 55 a 59 años	6 862	3 943	2 919	6 117	3 482	2 635	745	461	284
De 60 a 64 años	4 248	2 580	1 668	3 762	2 244	1 518	486	336	150
De 65 a 69 años	2 468	1 590	878	2 175	1 382	793	293	208	85
De 70 a 74 años	1 537	989	548	1 377	876	501	160	113	47
De 75 a 79 años	943	611	332	834	536	298	109	75	34
De 80 a 84 años	462	330	132	414	290	124	48	40	8
De 85 años y más	217	147	70	188	127	61	29	20	9
Casado[a]	392 281	194 108	198 173	332 837	164 555	168 282	59 444	29 553	29 891
De 12 a 14 años	-	-	-	-	-	-	-	-	-
De 15 a 19 años	1 371	318	1 053	1 087	257	830	284	61	223
De 20 a 24 años	11 599	3 669	7 930	9 422	3 060	6 362	2 177	609	1 568
De 25 a 29 años	29 996	12 052	17 944	25 158	10 169	14 989	4 838	1 883	2 955
De 30 a 34 años	43 407	19 653	23 754	36 958	16 867	20 091	6 449	2 786	3 663
De 35 a 39 años	44 673	21 310	23 363	37 765	18 057	19 708	6 908	3 253	3 655
De 40 a 44 años	48 441	23 777	24 664	40 156	19 692	20 464	8 285	4 085	4 200
De 45 a 49 años	49 243	24 691	24 552	41 415	20 593	20 822	7 828	4 098	3 730
De 50 a 54 años	45 166	22 933	22 233	38 644	19 458	19 186	6 522	3 475	3 047
De 55 a 59 años	37 114	19 232	17 882	32 198	16 563	15 635	4 916	2 669	2 247
De 60 a 64 años	28 083	15 017	13 066	24 358	12 967	11 391	3 725	2 050	1 675
De 65 a 69 años	20 266	11 380	8 886	17 426	9 759	7 667	2 840	1 621	1 219
De 70 a 74 años	14 157	8 136	6 021	12 047	6 889	5 158	2 110	1 247	863
De 75 a 79 años	9 620	5 803	3 817	8 312	4 981	3 331	1 308	822	486
De 80 a 84 años	5 968	3 885	2 083	5 148	3 323	1 825	820	562	258
De 85 años y más	3 177	2 252	925	2 743	1 920	823	434	332	102

continúa...

Continuación Cuadro 6...

Provincia, estado conyugal y grupos de edad	Total			Urbano			Rural		
	Total	Hombres	Mujeres	Total	Hombres	Mujeres	Total	Hombres	Mujeres
Separado(a)	40 175	13 051	27 124	35 601	11 393	24 208	4 574	1 658	2 916
De 12 a 14 años	98	58	40	82	51	31	16	7	9
De 15 a 19 años	365	109	256	323	96	227	42	13	29
De 20 a 24 años	1 706	513	1 193	1 546	466	1 080	160	47	113
De 25 a 29 años	3 161	985	2 176	2 892	909	1 983	269	76	193
De 30 a 34 años	4 189	1 404	2 785	3 807	1 289	2 518	382	115	267
De 35 a 39 años	4 161	1 400	2 761	3 695	1 252	2 443	466	148	318
De 40 a 44 años	4 804	1 520	3 284	4 251	1 382	2 869	553	138	415
De 45 a 49 años	4 961	1 594	3 367	4 364	1 407	2 957	597	187	410
De 50 a 54 años	4 931	1 494	3 437	4 371	1 294	3 077	560	200	360
De 55 a 59 años	3 868	1 178	2 690	3 438	1 015	2 423	430	163	267
De 60 a 64 años	2 848	852	1 996	2 522	699	1 823	326	153	173
De 65 a 69 años	1 990	670	1 320	1 706	544	1 162	284	126	158
De 70 a 74 años	1 415	554	861	1 187	433	754	228	121	107
De 75 a 79 años	865	337	528	722	257	465	143	80	63
De 80 a 84 años	526	243	283	448	184	264	78	59	19
De 85 años y más	287	140	147	247	115	132	40	25	15
Divorciado(a)	52 285	17 251	35 034	49 089	16 051	33 038	3 196	1 200	1 996
De 12 a 14 años	-	-	-	-	-	-	-	-	-
De 15 a 19 años	88	32	56	85	30	55	3	2	1
De 20 a 24 años	652	185	467	605	178	427	47	7	40
De 25 a 29 años	2 432	745	1 687	2 256	704	1 552	176	41	135
De 30 a 34 años	4 459	1 652	2 807	4 147	1 554	2 593	312	98	214
De 35 a 39 años	5 511	2 007	3 504	5 149	1 891	3 258	362	116	246
De 40 a 44 años	6 567	2 208	4 359	6 106	2 061	4 045	461	147	314
De 45 a 49 años	7 550	2 429	5 121	7 129	2 289	4 840	421	140	281
De 50 a 54 años	7 633	2 394	5 239	7 186	2 232	4 954	447	162	285
De 55 a 59 años	6 125	1 856	4 269	5 774	1 695	4 079	351	161	190
De 60 a 64 años	4 339	1 426	2 913	4 087	1 298	2 789	252	128	124
De 65 a 69 años	2 956	965	1 991	2 797	886	1 911	159	79	80
De 70 a 74 años	1 859	616	1 243	1 752	553	1 199	107	63	44
De 75 a 79 años	1 091	363	728	1 035	329	706	56	34	22
De 80 a 84 años	615	245	370	579	226	353	36	19	17
De 85 años y más	408	128	280	402	125	277	6	3	3

continúa...

Continuación Cuadro 6...

Provincia, estado conyugal y grupos de edad	Total			Urbano			Rural		
	Total	Hombres	Mujeres	Total	Hombres	Mujeres	Total	Hombres	Mujeres
Viudo[a]	43 631	7 928	35 703	38 966	6 756	32 210	4 665	1 172	3 493
De 12 a 14 años	21	6	15	18	4	14	3	2	1
De 15 a 19 años	56	18	38	50	15	35	6	3	3
De 20 a 24 años	101	16	85	94	15	79	7	1	6
De 25 a 29 años	197	35	162	175	30	145	22	5	17
De 30 a 34 años	391	67	324	353	59	294	38	8	30
De 35 a 39 años	549	109	440	496	99	397	53	10	43
De 40 a 44 años	897	146	751	792	127	665	105	19	86
De 45 a 49 años	1 581	227	1 354	1 391	196	1 195	190	31	159
De 50 a 54 años	2 505	399	2 106	2 240	349	1 891	265	50	215
De 55 a 59 años	3 241	488	2 753	2 930	427	2 503	311	61	250
De 60 a 64 años	4 232	638	3 594	3 792	543	3 249	440	95	345
De 65 a 69 años	4 926	771	4 155	4 412	673	3 739	514	98	416
De 70 a 74 años	5 730	1 046	4 684	5 101	907	4 194	629	139	490
De 75 a 79 años	6 108	1 131	4 977	5 437	954	4 483	671	177	494
De 80 a 84 años	6 088	1 252	4 836	5 408	1 058	4 350	680	194	486
De 85 años y más	7 008	1 579	5 429	6 277	1 300	4 977	731	279	452
Soltero[a]	470 502	235 343	235 159	410 888	203 203	207 685	59 614	32 140	27 474
De 12 a 14 años	70 074	35 048	35 026	58 490	29 198	29 292	11 584	5 850	5 734
De 15 a 19 años	117 912	60 136	57 776	99 157	50 321	48 836	18 755	9 815	8 940
De 20 a 24 años	100 519	53 596	46 923	88 526	46 650	41 876	11 993	6 946	5 047
De 25 a 29 años	61 915	33 448	28 467	56 352	30 187	26 165	5 563	3 261	2 302
De 30 a 34 años	32 705	17 352	15 353	29 925	15 783	14 142	2 780	1 569	1 211
De 35 a 39 años	18 915	9 366	9 549	17 086	8 302	8 784	1 829	1 064	765
De 40 a 44 años	15 283	7 322	7 961	13 536	6 368	7 168	1 747	954	793
De 45 a 49 años	13 399	5 785	7 614	11 998	5 045	6 953	1 401	740	661
De 50 a 54 años	11 252	4 394	6 858	10 107	3 802	6 305	1 145	592	553
De 55 a 59 años	8 300	2 840	5 460	7 483	2 436	5 047	817	404	413
De 60 a 64 años	6 250	1 918	4 332	5 622	1 617	4 005	628	301	327
De 65 a 69 años	4 712	1 515	3 197	4 223	1 275	2 948	489	240	249
De 70 a 74 años	3 303	1 037	2 266	2 948	861	2 087	355	176	179
De 75 a 79 años	2 551	718	1 833	2 295	608	1 687	256	110	146
De 80 a 84 años	1 886	539	1 347	1 736	473	1 263	150	66	84
De 85 años y más	1 526	329	1 197	1 404	277	1 127	122	52	70

continúa...

Continuación Cuadro 6...

Provincia, estado conyugal y grupos de edad	Total			Urbano			Rural		
	Total	Hombres	Mujeres	Total	Hombres	Mujeres	Total	Hombres	Mujeres
Alajuela	679 374	334 700	344 674	419 085	202 927	216 158	260 289	131 773	128 516
De 12 a 14 años	46 802	23 708	23 094	26 426	13 364	13 062	20 376	10 344	10 032
De 15 a 19 años	81 776	40 957	40 819	47 261	23 591	23 670	34 515	17 366	17 149
De 20 a 24 años	82 907	41 572	41 335	51 066	25 443	25 623	31 841	16 129	15 712
De 25 a 29 años	75 077	37 232	37 845	46 969	23 184	23 785	28 108	14 048	14 060
De 30 a 34 años	64 807	31 924	32 883	40 442	19 950	20 492	24 365	11 974	12 391
De 35 a 39 años	55 448	26 863	28 585	34 191	16 450	17 741	21 257	10 413	10 844
De 40 a 44 años	55 183	26 859	28 324	33 900	16 217	17 683	21 283	10 642	10 641
De 45 a 49 años	52 373	25 446	26 927	33 021	15 591	17 430	19 352	9 855	9 497
De 50 a 54 años	45 409	22 345	23 064	29 081	13 822	15 259	16 328	8 523	7 805
De 55 a 59 años	33 885	16 672	17 213	21 627	10 207	11 420	12 258	6 465	5 793
De 60 a 64 años	25 723	12 497	13 226	16 314	7 595	8 719	9 409	4 902	4 507
De 65 a 69 años	20 081	9 882	10 199	12 830	6 006	6 824	7 251	3 876	3 375
De 70 a 74 años	15 226	7 335	7 891	9 820	4 503	5 317	5 406	2 832	2 574
De 75 a 79 años	10 658	5 124	5 534	6 860	3 101	3 759	3 798	2 023	1 775
De 80 a 84 años	7 518	3 420	4 098	4 978	2 128	2 850	2 540	1 292	1 248
De 85 años y más	6 501	2 864	3 637	4 299	1 775	2 524	2 202	1 089	1 113
En unión libre o juntado(a)	108 514	54 356	54 158	58 087	29 207	28 880	50 427	25 149	25 278
De 12 a 14 años	287	103	184	129	57	72	158	46	112
De 15 a 19 años	5 668	1 216	4 452	2 553	584	1 969	3 115	632	2 483
De 20 a 24 años	17 128	7 032	10 096	8 821	3 629	5 192	8 307	3 403	4 904
De 25 a 29 años	20 447	9 944	10 503	11 069	5 409	5 660	9 378	4 535	4 843
De 30 a 34 años	17 475	9 055	8 420	9 621	5 037	4 584	7 854	4 018	3 836
De 35 a 39 años	13 279	7 028	6 251	7 049	3 723	3 326	6 230	3 305	2 925
De 40 a 44 años	10 439	5 654	4 785	5 587	2 976	2 611	4 852	2 678	2 174
De 45 a 49 años	8 150	4 554	3 596	4 603	2 532	2 071	3 547	2 022	1 525
De 50 a 54 años	6 021	3 587	2 434	3 414	1 966	1 448	2 607	1 621	986
De 55 a 59 años	3 885	2 394	1 491	2 153	1 296	857	1 732	1 098	634
De 60 a 64 años	2 363	1 512	851	1 309	827	482	1 054	685	369
De 65 a 69 años	1 548	1 030	518	838	543	295	710	487	223
De 70 a 74 años	895	596	299	477	314	163	418	282	136
De 75 a 79 años	508	358	150	251	170	81	257	188	69
De 80 a 84 años	264	188	76	141	99	42	123	89	34
De 85 años y más	157	105	52	72	45	27	85	60	25

continúa...

Continuación Cuadro 6...

Provincia, estado conyugal y grupos de edad	Total			Urbano			Rural		
	Total	Hombres	Mujeres	Total	Hombres	Mujeres	Total	Hombres	Mujeres
Casado(a)	246 352	122 852	123 500	154 344	76 832	77 512	92 008	46 020	45 988
De 12 a 14 años	-	-	-	-	-	-	-	-	-
De 15 a 19 años	1 141	216	925	621	125	496	520	91	429
De 20 a 24 años	9 242	2 887	6 355	5 525	1 792	3 733	3 717	1 095	2 622
De 25 a 29 años	21 516	8 809	12 707	13 420	5 502	7 918	8 096	3 307	4 789
De 30 a 34 años	28 457	13 263	15 194	17 982	8 481	9 501	10 475	4 782	5 693
De 35 a 39 años	28 816	13 851	14 965	18 069	8 761	9 308	10 747	5 090	5 657
De 40 a 44 años	31 648	15 610	16 038	19 490	9 616	9 874	12 158	5 994	6 164
De 45 a 49 años	31 798	16 103	15 695	19 916	9 928	9 988	11 882	6 175	5 707
De 50 a 54 años	27 498	14 506	12 992	17 512	9 150	8 362	9 986	5 356	4 630
De 55 a 59 años	20 687	11 102	9 585	13 112	6 945	6 167	7 575	4 157	3 418
De 60 a 64 años	15 644	8 533	7 111	9 767	5 282	4 485	5 877	3 251	2 626
De 65 a 69 años	11 599	6 556	5 043	7 334	4 105	3 229	4 265	2 451	1 814
De 70 a 74 años	8 288	4 868	3 420	5 245	3 034	2 211	3 043	1 834	1 209
De 75 a 79 años	5 200	3 262	1 938	3 303	2 048	1 255	1 897	1 214	683
De 80 a 84 años	2 981	1 939	1 042	1 899	1 224	675	1 082	715	367
De 85 años y más	1 837	1 347	490	1 149	839	310	688	508	180
Separado(a)	21 594	7 516	14 078	13 922	4 617	9 305	7 672	2 899	4 773
De 12 a 14 años	58	26	32	28	13	15	30	13	17
De 15 a 19 años	238	63	175	137	40	97	101	23	78
De 20 a 24 años	1 058	322	736	659	199	460	399	123	276
De 25 a 29 años	1 790	604	1 186	1 155	394	761	635	210	425
De 30 a 34 años	2 149	744	1 405	1 388	484	904	761	260	501
De 35 a 39 años	2 219	700	1 519	1 441	444	997	778	256	522
De 40 a 44 años	2 577	844	1 733	1 675	532	1 143	902	312	590
De 45 a 49 años	2 634	865	1 769	1 735	555	1 180	899	310	589
De 50 a 54 años	2 566	813	1 753	1 699	491	1 208	867	322	545
De 55 a 59 años	1 925	649	1 276	1 234	380	854	691	269	422
De 60 a 64 años	1 420	501	919	880	279	601	540	222	318
De 65 a 69 años	1 135	477	658	701	255	446	434	222	212
De 70 a 74 años	810	372	438	526	227	299	284	145	139
De 75 a 79 años	513	246	267	337	153	184	176	93	83
De 80 a 84 años	348	197	151	231	117	114	117	80	37
De 85 años y más	154	93	61	96	54	42	58	39	19

continúa...

Continuación Cuadro 6...

Provincia, estado conyugal y grupos de edad	Total			Urbano			Rural		
	Total	Hombres	Mujeres	Total	Hombres	Mujeres	Total	Hombres	Mujeres
Divorciado(a)	21 201	7 510	13 691	15 838	5 306	10 532	5 363	2 204	3 159
De 12 a 14 años	-	-	-	-	-	-	-	-	-
De 15 a 19 años	43	23	20	29	17	12	14	6	8
De 20 a 24 años	383	97	286	270	66	204	113	31	82
De 25 a 29 años	1 197	392	805	873	282	591	324	110	214
De 30 a 34 años	2 106	720	1 386	1 592	534	1 058	514	186	328
De 35 a 39 años	2 343	813	1 530	1 772	625	1 147	571	188	383
De 40 a 44 años	2 747	934	1 813	2 087	691	1 396	660	243	417
De 45 a 49 años	3 059	1 029	2 030	2 280	733	1 547	779	296	483
De 50 a 54 años	2 923	967	1 956	2 235	704	1 531	688	263	425
De 55 a 59 años	2 267	793	1 474	1 689	521	1 168	578	272	306
De 60 a 64 años	1 555	578	977	1 146	386	760	409	192	217
De 65 a 69 años	1 183	498	685	860	324	536	323	174	149
De 70 a 74 años	715	317	398	530	209	321	185	108	77
De 75 a 79 años	373	170	203	256	97	159	117	73	44
De 80 a 84 años	197	108	89	149	72	77	48	36	12
De 85 años y más	110	71	39	70	45	25	40	26	14
Viudo(a)	21 036	4 409	16 627	14 223	2 836	11 387	6 813	1 573	5 240
De 12 a 14 años	10	5	5	5	2	3	5	3	2
De 15 a 19 años	15	2	13	7	1	6	8	1	7
De 20 a 24 años	44	6	38	26	3	23	18	3	15
De 25 a 29 años	120	25	95	80	13	67	40	12	28
De 30 a 34 años	167	27	140	111	20	91	56	7	49
De 35 a 39 años	314	56	258	206	45	161	108	11	97
De 40 a 44 años	483	87	396	303	62	241	180	25	155
De 45 a 49 años	753	121	632	487	73	414	266	48	218
De 50 a 54 años	1 207	201	1 006	807	137	670	400	64	336
De 55 a 59 años	1 513	250	1 263	1 044	165	879	469	85	384
De 60 a 64 años	1 962	334	1 628	1 350	228	1 122	612	106	506
De 65 a 69 años	2 374	423	1 951	1 620	275	1 345	754	148	606
De 70 a 74 años	2 879	559	2 320	1 936	357	1 579	943	202	741
De 75 a 79 años	2 889	637	2 252	1 928	373	1 555	961	264	697
De 80 a 84 años	2 854	673	2 181	1 956	433	1 523	898	240	658
De 85 años y más	3 452	1 003	2 449	2 357	649	1 708	1 095	354	741

continúa...

Continuación Cuadro 6...

Provincia, estado conyugal y grupos de edad	Total			Urbano			Rural		
	Total	Hombres	Mujeres	Total	Hombres	Mujeres	Total	Hombres	Mujeres
Soltero(a)	260 677	138 057	122 620	162 671	84 129	78 542	98 006	53 928	44 078
De 12 a 14 años	46 447	23 574	22 873	26 264	13 292	12 972	20 183	10 282	9 901
De 15 a 19 años	74 671	39 437	35 234	43 914	22 824	21 090	30 757	16 613	14 144
De 20 a 24 años	55 052	31 228	23 824	35 765	19 754	16 011	19 287	11 474	7 813
De 25 a 29 años	30 007	17 458	12 549	20 372	11 584	8 788	9 635	5 874	3 761
De 30 a 34 años	14 453	8 115	6 338	9 748	5 394	4 354	4 705	2 721	1 984
De 35 a 39 años	8 477	4 415	4 062	5 654	2 852	2 802	2 823	1 563	1 260
De 40 a 44 años	7 289	3 730	3 559	4 758	2 340	2 418	2 531	1 390	1 141
De 45 a 49 años	5 979	2 774	3 205	4 000	1 770	2 230	1 979	1 004	975
De 50 a 54 años	5 194	2 271	2 923	3 414	1 374	2 040	1 780	897	883
De 55 a 59 años	3 608	1 484	2 124	2 395	900	1 495	1 213	584	629
De 60 a 64 años	2 779	1 039	1 740	1 862	593	1 269	917	446	471
De 65 a 69 años	2 242	898	1 344	1 477	504	973	765	394	371
De 70 a 74 años	1 639	623	1 016	1 106	362	744	533	261	272
De 75 a 79 años	1 175	451	724	785	260	525	390	191	199
De 80 a 84 años	874	315	559	602	183	419	272	132	140
De 85 años y más	791	245	546	555	143	412	236	102	134
Cartago	398 465	193 948	204 517	330 430	159 540	170 890	68 035	34 408	33 627
De 12 a 14 años	26 185	13 158	13 027	21 204	10 623	10 581	4 981	2 535	2 446
De 15 a 19 años	46 870	23 672	23 198	38 092	19 206	18 886	8 778	4 466	4 312
De 20 a 24 años	48 478	24 449	24 029	40 305	20 320	19 985	8 173	4 129	4 044
De 25 a 29 años	42 340	20 781	21 559	35 655	17 445	18 210	6 685	3 336	3 349
De 30 a 34 años	38 549	18 578	19 971	32 192	15 500	16 692	6 357	3 078	3 279
De 35 a 39 años	33 804	16 173	17 631	27 832	13 198	14 634	5 972	2 975	2 997
De 40 a 44 años	33 595	15 996	17 599	27 645	13 131	14 514	5 950	2 865	3 085
De 45 a 49 años	31 833	15 430	16 403	26 471	12 648	13 823	5 362	2 782	2 580
De 50 a 54 años	27 033	12 887	14 146	22 719	10 642	12 077	4 314	2 245	2 069
De 55 a 59 años	20 639	9 788	10 851	17 396	8 124	9 272	3 243	1 664	1 579
De 60 a 64 años	14 912	7 032	7 880	12 505	5 802	6 703	2 407	1 230	1 177
De 65 a 69 años	11 703	5 692	6 011	9 715	4 608	5 107	1 988	1 084	904
De 70 a 74 años	8 670	4 109	4 561	7 153	3 315	3 838	1 517	794	723
De 75 a 79 años	6 294	2 885	3 409	5 179	2 294	2 885	1 115	591	524
De 80 a 84 años	4 269	2 041	2 228	3 533	1 640	1 893	736	401	335
De 85 años y más	3 291	1 277	2 014	2 834	1 044	1 790	457	233	224

continúa...

Continuación Cuadro 6...

Provincia, estado conyugal y grupos de edad	Total			Urbano			Rural		
	Total	Hombres	Mujeres	Total	Hombres	Mujeres	Total	Hombres	Mujeres
En unión libre o juntado(a)	41 747	20 743	21 004	32 825	16 288	16 537	8 922	4 455	4 467
De 12 a 14 años	128	53	75	99	42	57	29	11	18
De 15 a 19 años	1 875	443	1 432	1 271	333	938	604	110	494
De 20 a 24 años	6 403	2 616	3 787	4 874	1 946	2 928	1 529	670	859
De 25 a 29 años	7 666	3 733	3 933	6 176	2 988	3 188	1 490	745	745
De 30 a 34 años	6 727	3 426	3 301	5 331	2 695	2 636	1 396	731	665
De 35 a 39 años	5 115	2 605	2 510	4 053	2 049	2 004	1 062	556	506
De 40 a 44 años	4 183	2 231	1 952	3 285	1 756	1 529	898	475	423
De 45 a 49 años	3 337	1 809	1 528	2 681	1 437	1 244	656	372	284
De 50 a 54 años	2 525	1 430	1 095	2 047	1 150	897	478	280	198
De 55 a 59 años	1 638	986	652	1 324	794	530	314	192	122
De 60 a 64 años	946	628	318	756	494	262	190	134	56
De 65 a 69 años	558	349	209	437	268	169	121	81	40
De 70 a 74 años	333	226	107	263	184	79	70	42	28
De 75 a 79 años	185	122	63	140	95	45	45	27	18
De 80 a 84 años	93	66	27	61	42	19	32	24	8
De 85 años y más	35	20	15	27	15	12	8	5	3
Casado(a)	153 611	76 435	77 176	126 559	62 912	63 647	27 052	13 523	13 529
De 12 a 14 años	-	-	-	-	-	-	-	-	-
De 15 a 19 años	451	84	367	336	67	269	115	17	98
De 20 a 24 años	4 773	1 479	3 294	3 712	1 149	2 563	1 061	330	731
De 25 a 29 años	12 138	4 922	7 216	9 935	4 024	5 911	2 203	898	1 305
De 30 a 34 años	18 432	8 404	10 028	15 244	6 980	8 264	3 188	1 424	1 764
De 35 a 39 años	19 462	9 428	10 034	15 920	7 698	8 222	3 542	1 730	1 812
De 40 a 44 años	20 780	10 206	10 574	17 017	8 379	8 638	3 763	1 827	1 936
De 45 a 49 años	20 294	10 502	9 792	16 750	8 618	8 132	3 544	1 884	1 660
De 50 a 54 años	17 080	8 875	8 205	14 243	7 373	6 870	2 837	1 502	1 335
De 55 a 59 años	13 040	6 911	6 129	10 914	5 763	5 151	2 126	1 148	978
De 60 a 64 años	9 428	5 044	4 384	7 833	4 184	3 649	1 595	860	735
De 65 a 69 años	7 219	4 127	3 092	5 956	3 384	2 572	1 263	743	520
De 70 a 74 años	4 882	2 843	2 039	4 037	2 337	1 700	845	506	339
De 75 a 79 años	3 113	1 870	1 243	2 568	1 518	1 050	545	352	193
De 80 a 84 años	1 732	1 188	544	1 422	971	451	310	217	93
De 85 años y más	787	552	235	672	467	205	115	85	30

continúa...

Continuación Cuadro 6...

Provincia, estado conyugal y grupos de edad	Total			Urbano			Rural		
	Total	Hombres	Mujeres	Total	Hombres	Mujeres	Total	Hombres	Mujeres
Separado(a)	12 534	3 997	8 537	10 604	3 278	7 326	1 930	719	1 211
De 12 a 14 años	28	13	15	22	12	10	6	1	5
De 15 a 19 años	102	47	55	82	40	42	20	7	13
De 20 a 24 años	509	148	361	415	122	293	94	26	68
De 25 a 29 años	1 000	323	677	859	273	586	141	50	91
De 30 a 34 años	1 377	465	912	1 194	402	792	183	63	120
De 35 a 39 años	1 436	443	993	1 206	369	837	230	74	156
De 40 a 44 años	1 563	446	1 117	1 302	372	930	261	74	187
De 45 a 49 años	1 642	468	1 174	1 387	388	999	255	80	175
De 50 a 54 años	1 477	429	1 048	1 279	358	921	198	71	127
De 55 a 59 años	1 169	365	804	993	299	694	176	66	110
De 60 a 64 años	817	234	583	699	189	510	118	45	73
De 65 a 69 años	565	224	341	478	166	312	87	58	29
De 70 a 74 años	381	163	218	303	118	185	78	45	33
De 75 a 79 años	269	112	157	223	84	139	46	28	18
De 80 a 84 años	135	78	57	108	56	52	27	22	5
De 85 años y más	64	39	25	54	30	24	10	9	1
Divorciado(a)	13 330	4 381	8 949	12 074	3 883	8 191	1 256	498	758
De 12 a 14 años	-	-	-	-	-	-	-	-	-
De 15 a 19 años	30	14	16	29	14	15	1	-	1
De 20 a 24 años	200	54	146	169	45	124	31	9	22
De 25 a 29 años	768	236	532	710	220	490	58	16	42
De 30 a 34 años	1 479	502	977	1 346	467	879	133	35	98
De 35 a 39 años	1 758	602	1 156	1 575	540	1 035	183	62	121
De 40 a 44 años	1 986	638	1 348	1 808	574	1 234	178	64	114
De 45 a 49 años	1 944	593	1 351	1 757	517	1 240	187	76	111
De 50 a 54 años	1 797	576	1 221	1 645	502	1 143	152	74	78
De 55 a 59 años	1 372	447	925	1 260	396	864	112	51	61
De 60 a 64 años	793	271	522	706	223	483	87	48	39
De 65 a 69 años	538	172	366	483	149	334	55	23	32
De 70 a 74 años	350	141	209	309	120	189	41	21	20
De 75 a 79 años	167	71	96	148	60	88	19	11	8
De 80 a 84 años	81	41	40	72	37	35	9	4	5
De 85 años y más	67	23	44	57	19	38	10	4	6

continúa...

Continuación Cuadro 6...

Provincia, estado conyugal y grupos de edad	Total			Urbano			Rural		
	Total	Hombres	Mujeres	Total	Hombres	Mujeres	Total	Hombres	Mujeres
Viudo(a)	13 161	2 894	10 267	11 087	2 327	8 760	2 074	567	1 507
De 12 a 14 años	6	1	5	6	1	5	-	-	-
De 15 a 19 años	23	8	15	17	7	10	6	1	5
De 20 a 24 años	22	9	13	16	7	9	6	2	4
De 25 a 29 años	41	7	34	31	5	26	10	2	8
De 30 a 34 años	114	22	92	92	16	76	22	6	16
De 35 a 39 años	160	21	139	132	16	116	28	5	23
De 40 a 44 años	301	64	237	253	56	197	48	8	40
De 45 a 49 años	523	93	430	449	74	375	74	19	55
De 50 a 54 años	824	135	689	699	100	599	125	35	90
De 55 a 59 años	1 059	174	885	919	146	773	140	28	112
De 60 a 64 años	1 325	239	1 086	1 148	212	936	177	27	150
De 65 a 69 años	1 508	303	1 205	1 267	244	1 023	241	59	182
De 70 a 74 años	1 784	363	1 421	1 451	269	1 182	333	94	239
De 75 a 79 años	1 873	445	1 428	1 533	347	1 186	340	98	242
De 80 a 84 años	1 726	504	1 222	1 454	415	1 039	272	89	183
De 85 años y más	1 872	506	1 366	1 620	412	1 208	252	94	158
Soltero(a)	164 082	85 498	78 584	137 281	70 852	66 429	26 801	14 646	12 155
De 12 a 14 años	26 023	13 091	12 932	21 077	10 568	10 509	4 946	2 523	2 423
De 15 a 19 años	44 389	23 076	21 313	36 357	18 745	17 612	8 032	4 331	3 701
De 20 a 24 años	36 571	20 143	16 428	31 119	17 051	14 068	5 452	3 092	2 360
De 25 a 29 años	20 727	11 560	9 167	17 944	9 935	8 009	2 783	1 625	1 158
De 30 a 34 años	10 420	5 759	4 661	8 985	4 940	4 045	1 435	819	616
De 35 a 39 años	5 873	3 074	2 799	4 946	2 526	2 420	927	548	379
De 40 a 44 años	4 782	2 411	2 371	3 980	1 994	1 986	802	417	385
De 45 a 49 años	4 093	1 965	2 128	3 447	1 614	1 833	646	351	295
De 50 a 54 años	3 330	1 442	1 888	2 806	1 159	1 647	524	283	241
De 55 a 59 años	2 361	905	1 456	1 986	726	1 260	375	179	196
De 60 a 64 años	1 603	616	987	1 363	500	863	240	116	124
De 65 a 69 años	1 315	517	798	1 094	397	697	221	120	101
De 70 a 74 años	940	373	567	790	287	503	150	86	64
De 75 a 79 años	687	265	422	567	190	377	120	75	45
De 80 a 84 años	502	164	338	416	119	297	86	45	41
De 85 años y más	466	137	329	404	101	303	62	36	26

continúa...

Continuación Cuadro 6...

Provincia, estado conyugal y grupos de edad	Total			Urbano			Rural		
	Total	Hombres	Mujeres	Total	Hombres	Mujeres	Total	Hombres	Mujeres
Heredia	356 135	171 794	184 341	309 475	147 937	161 538	46 660	23 857	22 803
De 12 a 14 años	21 661	10 978	10 683	17 855	9 031	8 824	3 806	1 947	1 859
De 15 a 19 años	38 593	19 191	19 402	32 119	15 957	16 162	6 474	3 234	3 240
De 20 a 24 años	41 009	20 502	20 507	35 464	17 678	17 786	5 545	2 824	2 721
De 25 a 29 años	39 927	19 460	20 467	34 688	16 928	17 760	5 239	2 532	2 707
De 30 a 34 años	36 365	17 536	18 829	31 795	15 269	16 526	4 570	2 267	2 303
De 35 a 39 años	31 136	15 146	15 990	26 911	13 026	13 885	4 225	2 120	2 105
De 40 a 44 años	29 563	14 219	15 344	25 660	12 263	13 397	3 903	1 956	1 947
De 45 a 49 años	28 373	13 389	14 984	25 078	11 674	13 404	3 295	1 715	1 580
De 50 a 54 años	24 597	11 676	12 921	21 818	10 239	11 579	2 779	1 437	1 342
De 55 a 59 años	19 558	9 084	10 474	17 422	7 917	9 505	2 136	1 167	969
De 60 a 64 años	14 465	6 811	7 654	12 889	5 931	6 958	1 576	880	696
De 65 a 69 años	10 417	4 770	5 647	9 323	4 141	5 182	1 094	629	465
De 70 a 74 años	7 746	3 613	4 133	6 879	3 111	3 768	867	502	365
De 75 a 79 años	5 425	2 385	3 040	4 891	2 073	2 818	534	312	222
De 80 a 84 años	4 018	1 722	2 296	3 655	1 512	2 143	363	210	153
De 85 años y más	3 282	1 312	1 970	3 028	1 187	1 841	254	125	129
En unión libre o juntado[a]	46 630	23 163	23 467	35 055	17 368	17 687	11 575	5 795	5 780
De 12 a 14 años	125	56	69	89	41	48	36	15	21
De 15 a 19 años	1 951	439	1 512	1 192	278	914	759	161	598
De 20 a 24 años	6 469	2 613	3 856	4 735	1 883	2 852	1 734	730	1 004
De 25 a 29 años	8 761	4 142	4 619	6 650	3 122	3 528	2 111	1 020	1 091
De 30 a 34 años	7 680	3 854	3 826	5 933	2 966	2 967	1 747	888	859
De 35 a 39 años	5 900	3 104	2 796	4 417	2 329	2 088	1 483	775	708
De 40 a 44 años	4 634	2 500	2 134	3 461	1 851	1 610	1 173	649	524
De 45 a 49 años	3 828	2 068	1 760	2 970	1 585	1 385	858	483	375
De 50 a 54 años	2 871	1 585	1 286	2 240	1 219	1 021	631	366	265
De 55 a 59 años	1 781	1 079	702	1 386	823	563	395	256	139
De 60 a 64 años	1 141	727	414	864	543	321	277	184	93
De 65 a 69 años	653	423	230	480	301	179	173	122	51
De 70 a 74 años	448	310	138	343	230	113	105	80	25
De 75 a 79 años	211	142	69	171	109	62	40	33	7
De 80 a 84 años	122	79	43	85	58	27	37	21	16
De 85 años y más	55	42	13	39	30	9	16	12	4

continúa...

Continuación Cuadro 6...

Provincia, estado conyugal y grupos de edad	Total			Urbano			Rural		
	Total	Hombres	Mujeres	Total	Hombres	Mujeres	Total	Hombres	Mujeres
Casado(a)	133 066	66 169	66 897	118 626	58 917	59 709	14 440	7 252	7 188
De 12 a 14 años	-	-	-	-	-	-	-	-	-
De 15 a 19 años	368	74	294	256	56	200	112	18	94
De 20 a 24 años	3 615	1 124	2 491	2 925	909	2 016	690	215	475
De 25 a 29 años	10 546	4 098	6 448	9 118	3 528	5 590	1 428	570	858
De 30 a 34 años	16 321	7 482	8 839	14 523	6 642	7 881	1 798	840	958
De 35 a 39 años	16 932	8 288	8 644	15 047	7 371	7 676	1 885	917	968
De 40 a 44 años	17 334	8 661	8 673	15 438	7 714	7 724	1 896	947	949
De 45 a 49 años	17 274	8 692	8 582	15 552	7 787	7 765	1 722	905	817
De 50 a 54 años	14 853	7 769	7 084	13 363	6 979	6 384	1 490	790	700
De 55 a 59 años	12 098	6 319	5 779	10 898	5 637	5 261	1 200	682	518
De 60 a 64 años	8 623	4 738	3 885	7 795	4 270	3 525	828	468	360
De 65 a 69 años	6 027	3 326	2 701	5 506	3 004	2 502	521	322	199
De 70 a 74 años	4 101	2 429	1 672	3 683	2 168	1 515	418	261	157
De 75 a 79 años	2 580	1 563	1 017	2 327	1 399	928	253	164	89
De 80 a 84 años	1 575	1 002	573	1 437	897	540	138	105	33
De 85 años y más	819	604	215	758	556	202	61	48	13
Separado(a)	10 935	3 591	7 344	9 200	2 881	6 319	1 735	710	1 025
De 12 a 14 años	20	11	9	17	10	7	3	1	2
De 15 a 19 años	98	28	70	66	24	42	32	4	28
De 20 a 24 años	438	149	289	338	113	225	100	36	64
De 25 a 29 años	937	309	628	778	262	516	159	47	112
De 30 a 34 años	1 179	368	811	999	306	693	180	62	118
De 35 a 39 años	1 219	415	804	1 007	331	676	212	84	128
De 40 a 44 años	1 326	441	885	1 113	365	748	213	76	137
De 45 a 49 años	1 368	439	929	1 175	347	828	193	92	101
De 50 a 54 años	1 291	412	879	1 124	351	773	167	61	106
De 55 a 59 años	1 014	295	719	886	248	638	128	47	81
De 60 a 64 años	747	225	522	644	173	471	103	52	51
De 65 a 69 años	489	166	323	390	105	285	99	61	38
De 70 a 74 años	346	124	222	285	92	193	61	32	29
De 75 a 79 años	232	87	145	190	62	128	42	25	17
De 80 a 84 años	138	77	61	109	56	53	29	21	8
De 85 años y más	93	45	48	79	36	43	14	9	5

continúa...

Continuación Cuadro 6...

Provincia, estado conyugal y grupos de edad	Total			Urbano			Rural		
	Total	Hombres	Mujeres	Total	Hombres	Mujeres	Total	Hombres	Mujeres
Divorciado(a)	14 642	4 942	9 700	13 629	4 507	9 122	1 013	435	578
De 12 a 14 años	-	-	-	-	-	-	-	-	-
De 15 a 19 años	28	9	19	27	9	18	1	-	1
De 20 a 24 años	219	70	149	202	65	137	17	5	12
De 25 a 29 años	770	262	508	714	245	469	56	17	39
De 30 a 34 años	1 581	560	1 021	1 487	522	965	94	38	56
De 35 a 39 años	1 799	676	1 123	1 704	633	1 071	95	43	52
De 40 a 44 años	1 985	668	1 317	1 855	624	1 231	130	44	86
De 45 a 49 años	2 059	622	1 437	1 933	574	1 359	126	48	78
De 50 a 54 años	1 912	619	1 293	1 780	563	1 217	132	56	76
De 55 a 59 años	1 618	489	1 129	1 517	448	1 069	101	41	60
De 60 a 64 años	1 149	378	771	1 053	331	722	96	47	49
De 65 a 69 años	684	242	442	621	207	414	63	35	28
De 70 a 74 años	419	173	246	363	136	227	56	37	19
De 75 a 79 años	228	95	133	205	81	124	23	14	9
De 80 a 84 años	110	48	62	99	43	56	11	5	6
De 85 años y más	81	31	50	69	26	43	12	5	7
Viudo(a)	11 363	2 223	9 140	10 397	1 977	8 420	966	246	720
De 12 a 14 años	10	3	7	9	2	7	1	1	-
De 15 a 19 años	13	3	10	11	2	9	2	1	1
De 20 a 24 años	18	3	15	16	3	13	2	-	2
De 25 a 29 años	39	7	32	32	6	26	7	1	6
De 30 a 34 años	93	16	77	77	13	64	16	3	13
De 35 a 39 años	117	14	103	103	13	90	14	1	13
De 40 a 44 años	264	31	233	228	23	205	36	8	28
De 45 a 49 años	464	77	387	423	72	351	41	5	36
De 50 a 54 años	689	127	562	616	115	501	73	12	61
De 55 a 59 años	906	156	750	830	141	689	76	15	61
De 60 a 64 años	1 150	199	951	1 056	178	878	94	21	73
De 65 a 69 años	1 304	216	1 088	1 194	189	1 005	110	27	83
De 70 a 74 años	1 515	280	1 235	1 378	245	1 133	137	35	102
De 75 a 79 años	1 477	274	1 203	1 362	237	1 125	115	37	78
De 80 a 84 años	1 567	354	1 213	1 447	315	1 132	120	39	81
De 85 años y más	1 737	463	1 274	1 615	423	1 192	122	40	82

continúa...

Continuación Cuadro 6...

Provincia, estado conyugal y grupos de edad	Total			Urbano			Rural		
	Total	Hombres	Mujeres	Total	Hombres	Mujeres	Total	Hombres	Mujeres
Soltero(a)	139 499	71 706	67 793	122 568	62 287	60 281	16 931	9 419	7 512
De 12 a 14 años	21 506	10 908	10 598	17 740	8 978	8 762	3 766	1 930	1 836
De 15 a 19 años	36 135	18 638	17 497	30 567	15 588	14 979	5 568	3 050	2 518
De 20 a 24 años	30 250	16 543	13 707	27 248	14 705	12 543	3 002	1 838	1 164
De 25 a 29 años	18 874	10 642	8 232	17 396	9 765	7 631	1 478	877	601
De 30 a 34 años	9 511	5 256	4 255	8 776	4 820	3 956	735	436	299
De 35 a 39 años	5 169	2 649	2 520	4 633	2 349	2 284	536	300	236
De 40 a 44 años	4 020	1 918	2 102	3 565	1 686	1 879	455	232	223
De 45 a 49 años	3 380	1 491	1 889	3 025	1 309	1 716	355	182	173
De 50 a 54 años	2 981	1 164	1 817	2 695	1 012	1 683	286	152	134
De 55 a 59 años	2 141	746	1 395	1 905	620	1 285	236	126	110
De 60 a 64 años	1 655	544	1 111	1 477	436	1 041	178	108	70
De 65 a 69 años	1 260	397	863	1 132	335	797	128	62	66
De 70 a 74 años	917	297	620	827	240	587	90	57	33
De 75 a 79 años	697	224	473	636	185	451	61	39	22
De 80 a 84 años	506	162	344	478	143	335	28	19	9
De 85 años y más	497	127	370	468	116	352	29	11	18
Guanacaste	259 726	127 600	132 126	142 805	68 314	74 491	116 921	59 286	57 635
De 12 a 14 años	18 560	9 253	9 307	10 099	4 997	5 102	8 461	4 256	4 205
De 15 a 19 años	31 117	15 589	15 528	16 932	8 470	8 462	14 185	7 119	7 066
De 20 a 24 años	29 354	14 534	14 820	16 812	8 301	8 511	12 542	6 233	6 309
De 25 a 29 años	27 417	13 323	14 094	15 652	7 483	8 169	11 765	5 840	5 925
De 30 a 34 años	24 841	12 002	12 839	14 235	6 798	7 437	10 606	5 204	5 402
De 35 a 39 años	21 749	10 508	11 241	11 967	5 662	6 305	9 782	4 846	4 936
De 40 a 44 años	21 225	10 361	10 864	11 308	5 337	5 971	9 917	5 024	4 893
De 45 a 49 años	19 694	9 779	9 915	10 706	5 056	5 650	8 988	4 723	4 265
De 50 a 54 años	17 310	8 464	8 846	9 602	4 466	5 136	7 708	3 998	3 710
De 55 a 59 años	13 661	6 776	6 885	7 463	3 514	3 949	6 198	3 262	2 936
De 60 a 64 años	10 248	4 978	5 270	5 472	2 530	2 942	4 776	2 448	2 328
De 65 a 69 años	7 776	3 858	3 918	3 954	1 834	2 120	3 822	2 024	1 798
De 70 a 74 años	6 196	3 121	3 075	3 130	1 454	1 676	3 066	1 667	1 399
De 75 a 79 años	4 431	2 169	2 262	2 254	1 032	1 222	2 177	1 137	1 040
De 80 a 84 años	3 115	1 518	1 597	1 635	726	909	1 480	792	688
De 85 años y más	3 032	1 367	1 665	1 584	654	930	1 448	713	735

continúa...



Continuación Cuadro 6...

Provincia, estado conyugal y grupos de edad	Total			Urbano			Rural		
	Total	Hombres	Mujeres	Total	Hombres	Mujeres	Total	Hombres	Mujeres
En unión libre o juntado(a)	64 785	32 135	32 650	33 445	16 469	16 976	31 340	15 666	15 674
De 12 a 14 años	138	56	82	72	27	45	66	29	37
De 15 a 19 años	2 655	543	2 112	1 292	284	1 008	1 363	259	1 104
De 20 a 24 años	8 368	3 369	4 999	4 522	1 854	2 668	3 846	1 515	2 331
De 25 a 29 años	10 890	5 140	5 750	5 773	2 729	3 044	5 117	2 411	2 706
De 30 a 34 años	9 871	4 870	5 001	5 280	2 568	2 712	4 591	2 302	2 289
De 35 a 39 años	7 826	4 083	3 743	3 987	2 082	1 905	3 839	2 001	1 838
De 40 a 44 años	6 784	3 671	3 113	3 401	1 822	1 579	3 383	1 849	1 534
De 45 a 49 años	5 722	3 054	2 668	2 907	1 508	1 399	2 815	1 546	1 269
De 50 a 54 años	4 420	2 418	2 002	2 288	1 239	1 049	2 132	1 179	953
De 55 a 59 años	3 089	1 805	1 284	1 547	899	648	1 542	906	636
De 60 a 64 años	1 938	1 173	765	952	575	377	986	598	388
De 65 a 69 años	1 248	791	457	578	354	224	670	437	233
De 70 a 74 años	825	502	323	369	214	155	456	288	168
De 75 a 79 años	501	327	174	231	152	79	270	175	95
De 80 a 84 años	295	183	112	141	90	51	154	93	61
De 85 años y más	215	150	65	105	72	33	110	78	32
Casado(a)	71 883	35 775	36 108	38 771	19 167	19 604	33 112	16 608	16 504
De 12 a 14 años	-	-	-	-	-	-	-	-	-
De 15 a 19 años	355	69	286	186	41	145	169	28	141
De 20 a 24 años	2 416	723	1 693	1 342	407	935	1 074	316	758
De 25 a 29 años	5 574	2 236	3 338	3 229	1 308	1 921	2 345	928	1 417
De 30 a 34 años	7 723	3 477	4 246	4 444	2 042	2 402	3 279	1 435	1 844
De 35 a 39 años	8 160	3 863	4 297	4 584	2 189	2 395	3 576	1 674	1 902
De 40 a 44 años	8 979	4 359	4 620	4 750	2 297	2 453	4 229	2 062	2 167
De 45 a 49 años	8 674	4 463	4 211	4 652	2 363	2 289	4 022	2 100	1 922
De 50 a 54 años	7 965	4 111	3 854	4 442	2 258	2 184	3 523	1 853	1 670
De 55 a 59 años	6 537	3 515	3 022	3 497	1 884	1 613	3 040	1 631	1 409
De 60 a 64 años	5 085	2 701	2 384	2 649	1 408	1 241	2 436	1 293	1 143
De 65 a 69 años	3 706	2 076	1 630	1 792	995	797	1 914	1 081	833
De 70 a 74 años	2 832	1 695	1 137	1 386	812	574	1 446	883	563
De 75 a 79 años	1 889	1 155	734	879	543	336	1 010	612	398
De 80 a 84 años	1 166	765	401	564	364	200	602	401	201
De 85 años y más	822	567	255	375	256	119	447	311	136

continúa...

Continuación Cuadro 6...

Provincia, estado conyugal y grupos de edad	Total			Urbano			Rural		
	Total	Hombres	Mujeres	Total	Hombres	Mujeres	Total	Hombres	Mujeres
Separado(a)	8 495	3 029	5 466	5 034	1 638	3 396	3 461	1 391	2 070
De 12 a 14 años	18	6	12	9	2	7	9	4	5
De 15 a 19 años	86	24	62	48	17	31	38	7	31
De 20 a 24 años	466	119	347	271	68	203	195	51	144
De 25 a 29 años	764	259	505	496	163	333	268	96	172
De 30 a 34 años	827	268	559	516	166	350	311	102	209
De 35 a 39 años	888	296	592	542	171	371	346	125	221
De 40 a 44 años	1 022	331	691	608	181	427	414	150	264
De 45 a 49 años	986	337	649	590	187	403	396	150	246
De 50 a 54 años	920	321	599	568	163	405	352	158	194
De 55 a 59 años	772	278	494	455	143	312	317	135	182
De 60 a 64 años	555	205	350	321	113	208	234	92	142
De 65 a 69 años	425	197	228	221	92	129	204	105	99
De 70 a 74 años	350	167	183	170	70	100	180	97	83
De 75 a 79 años	202	93	109	102	39	63	100	54	46
De 80 a 84 años	124	73	51	68	35	33	56	38	18
De 85 años y más	90	55	35	49	28	21	41	27	14
Divorciado(a)	5 986	2 274	3 712	3 934	1 331	2 603	2 052	943	1 109
De 12 a 14 años	-	-	-	-	-	-	-	-	-
De 15 a 19 años	9	4	5	4	1	3	5	3	2
De 20 a 24 años	73	21	52	50	14	36	23	7	16
De 25 a 29 años	269	75	194	183	49	134	86	26	60
De 30 a 34 años	499	174	325	359	120	239	140	54	86
De 35 a 39 años	657	236	421	440	149	291	217	87	130
De 40 a 44 años	737	246	491	499	155	344	238	91	147
De 45 a 49 años	883	328	555	606	195	411	277	133	144
De 50 a 54 años	804	304	500	516	165	351	288	139	149
De 55 a 59 años	713	285	428	460	154	306	253	131	122
De 60 a 64 años	453	182	271	286	100	186	167	82	85
De 65 a 69 años	391	175	216	249	109	140	142	66	76
De 70 a 74 años	204	105	99	114	51	63	90	54	36
De 75 a 79 años	163	83	80	98	44	54	65	39	26
De 80 a 84 años	63	30	33	27	9	18	36	21	15
De 85 años y más	68	26	42	43	16	27	25	10	15

continúa...

Continuación Cuadro 6...

Provincia, estado conyugal y grupos de edad	Total			Urbano			Rural		
	Total	Hombres	Mujeres	Total	Hombres	Mujeres	Total	Hombres	Mujeres
Viudo(a)	7 945	1 845	6 100	4 546	943	3 603	3 399	902	2 497
De 12 a 14 años	2	1	1	-	-	-	2	1	1
De 15 a 19 años	13	6	7	8	4	4	5	2	3
De 20 a 24 años	24	9	15	15	6	9	9	3	6
De 25 a 29 años	45	12	33	27	8	19	18	4	14
De 30 a 34 años	90	15	75	51	10	41	39	5	34
De 35 a 39 años	148	27	121	82	18	64	66	9	57
De 40 a 44 años	184	32	152	102	17	85	82	15	67
De 45 a 49 años	282	46	236	175	22	153	107	24	83
De 50 a 54 años	457	78	379	252	39	213	205	39	166
De 55 a 59 años	585	101	484	364	52	312	221	49	172
De 60 a 64 años	702	128	574	447	82	365	255	46	209
De 65 a 69 años	879	179	700	486	83	403	393	96	297
De 70 a 74 años	1 034	237	797	571	108	463	463	129	334
De 75 a 79 años	1 063	267	796	598	138	460	465	129	336
De 80 a 84 años	1 017	290	727	590	149	441	427	141	286
De 85 años y más	1 420	417	1 003	778	207	571	642	210	432
Soltero(a)	100 632	52 542	48 090	57 075	28 766	28 309	43 557	23 776	19 781
De 12 a 14 años	18 402	9 190	9 212	10 018	4 968	5 050	8 384	4 222	4 162
De 15 a 19 años	27 999	14 943	13 056	15 394	8 123	7 271	12 605	6 820	5 785
De 20 a 24 años	18 007	10 293	7 714	10 612	5 952	4 660	7 395	4 341	3 054
De 25 a 29 años	9 875	5 601	4 274	5 944	3 226	2 718	3 931	2 375	1 556
De 30 a 34 años	5 831	3 198	2 633	3 585	1 892	1 693	2 246	1 306	940
De 35 a 39 años	4 070	2 003	2 067	2 332	1 053	1 279	1 738	950	788
De 40 a 44 años	3 519	1 722	1 797	1 948	865	1 083	1 571	857	714
De 45 a 49 años	3 147	1 551	1 596	1 776	781	995	1 371	770	601
De 50 a 54 años	2 744	1 232	1 512	1 536	602	934	1 208	630	578
De 55 a 59 años	1 965	792	1 173	1 140	382	758	825	410	415
De 60 a 64 años	1 515	589	926	817	252	565	698	337	361
De 65 a 69 años	1 127	440	687	628	201	427	499	239	260
De 70 a 74 años	951	415	536	520	199	321	431	216	215
De 75 a 79 años	613	244	369	346	116	230	267	128	139
De 80 a 84 años	450	177	273	245	79	166	205	98	107
De 85 años y más	417	152	265	234	75	159	183	77	106

continúa...

Continuación Cuadro 6...

Provincia, estado conyugal y grupos de edad	Total			Urbano			Rural		
	Total	Hombres	Mujeres	Total	Hombres	Mujeres	Total	Hombres	Mujeres
Puntarenas	320 501	159 706	160 795	176 855	85 570	91 285	143 646	74 136	69 510
De 12 a 14 años	24 583	12 456	12 127	12 846	6 493	6 353	11 737	5 963	5 774
De 15 a 19 años	40 637	20 401	20 236	21 897	10 852	11 045	18 740	9 549	9 191
De 20 a 24 años	36 670	18 095	18 575	20 650	10 139	10 511	16 020	7 956	8 064
De 25 a 29 años	34 556	16 735	17 821	19 634	9 417	10 217	14 922	7 318	7 604
De 30 a 34 años	30 253	14 487	15 766	17 294	8 193	9 101	12 959	6 294	6 665
De 35 a 39 años	26 881	13 116	13 765	14 896	6 971	7 925	11 985	6 145	5 840
De 40 a 44 años	26 734	13 352	13 382	14 681	7 115	7 566	12 053	6 237	5 816
De 45 a 49 años	23 992	11 928	12 064	13 383	6 393	6 990	10 609	5 535	5 074
De 50 a 54 años	20 701	10 456	10 245	11 550	5 578	5 972	9 151	4 878	4 273
De 55 a 59 años	16 146	8 145	8 001	8 975	4 302	4 673	7 171	3 843	3 328
De 60 a 64 años	12 033	6 243	5 790	6 497	3 167	3 330	5 536	3 076	2 460
De 65 a 69 años	9 162	4 724	4 438	4 799	2 252	2 547	4 363	2 472	1 891
De 70 a 74 años	7 002	3 716	3 286	3 743	1 829	1 914	3 259	1 887	1 372
De 75 a 79 años	5 040	2 662	2 378	2 625	1 277	1 348	2 415	1 385	1 030
De 80 a 84 años	3 343	1 746	1 597	1 829	858	971	1 514	888	626
De 85 años y más	2 768	1 444	1 324	1 556	734	822	1 212	710	502
En unión libre o juntado(a)	76 771	38 184	38 587	40 149	19 966	20 183	36 622	18 218	18 404
De 12 a 14 años	220	67	153	99	38	61	121	29	92
De 15 a 19 años	4 152	848	3 304	1 955	431	1 524	2 197	417	1 780
De 20 a 24 años	11 466	4 734	6 732	5 950	2 497	3 453	5 516	2 237	3 279
De 25 a 29 años	13 418	6 476	6 942	7 029	3 415	3 614	6 389	3 061	3 328
De 30 a 34 años	11 278	5 672	5 606	5 991	3 020	2 971	5 287	2 652	2 635
De 35 a 39 años	9 050	4 766	4 284	4 745	2 436	2 309	4 305	2 330	1 975
De 40 a 44 años	7 873	4 323	3 550	4 210	2 297	1 913	3 663	2 026	1 637
De 45 a 49 años	6 187	3 342	2 845	3 405	1 813	1 592	2 782	1 529	1 253
De 50 a 54 años	4 767	2 708	2 059	2 525	1 420	1 105	2 242	1 288	954
De 55 a 59 años	3 089	1 796	1 293	1 642	950	692	1 447	846	601
De 60 a 64 años	1 999	1 293	706	1 040	663	377	959	630	329
De 65 a 69 años	1 396	885	511	665	403	262	731	482	249
De 70 a 74 años	909	587	322	457	287	170	452	300	152
De 75 a 79 años	523	376	147	224	152	72	299	224	75
De 80 a 84 años	279	194	85	126	87	39	153	107	46
De 85 años y más	165	117	48	86	57	29	79	60	19

continúa...

Continuación Cuadro 6...

Provincia, estado conyugal y grupos de edad	Total			Urbano			Rural		
	Total	Hombres	Mujeres	Total	Hombres	Mujeres	Total	Hombres	Mujeres
Casado(a)	94 986	47 324	47 662	50 879	25 227	25 652	44 107	22 097	22 010
De 12 a 14 años	-	-	-	-	-	-	-	-	-
De 15 a 19 años	638	103	535	345	53	292	293	50	243
De 20 a 24 años	4 060	1 267	2 793	2 190	714	1 476	1 870	553	1 317
De 25 a 29 años	8 579	3 401	5 178	4 847	1 975	2 872	3 732	1 426	2 306
De 30 a 34 años	10 791	4 858	5 933	6 160	2 818	3 342	4 631	2 040	2 591
De 35 a 39 años	11 057	5 274	5 783	6 066	2 892	3 174	4 991	2 382	2 609
De 40 a 44 años	12 202	6 087	6 115	6 446	3 241	3 205	5 756	2 846	2 910
De 45 a 49 años	11 609	5 956	5 653	6 161	3 135	3 026	5 448	2 821	2 627
De 50 a 54 años	10 225	5 373	4 852	5 477	2 861	2 616	4 748	2 512	2 236
De 55 a 59 años	8 297	4 486	3 811	4 359	2 322	2 037	3 938	2 164	1 774
De 60 a 64 años	6 015	3 388	2 627	3 104	1 751	1 353	2 911	1 637	1 274
De 65 a 69 años	4 307	2 470	1 837	2 110	1 184	926	2 197	1 286	911
De 70 a 74 años	3 176	1 941	1 235	1 630	964	666	1 546	977	569
De 75 a 79 años	2 092	1 331	761	1 036	660	376	1 056	671	385
De 80 a 84 años	1 214	840	374	599	401	198	615	439	176
De 85 años y más	724	549	175	349	256	93	375	293	82
Separado(a)	12 265	4 626	7 639	7 380	2 502	4 878	4 885	2 124	2 761
De 12 a 14 años	25	13	12	13	6	7	12	7	5
De 15 a 19 años	161	34	127	107	21	86	54	13	41
De 20 a 24 años	675	170	505	424	111	313	251	59	192
De 25 a 29 años	1 073	350	723	691	220	471	382	130	252
De 30 a 34 años	1 211	390	821	773	239	534	438	151	287
De 35 a 39 años	1 249	430	819	788	261	527	461	169	292
De 40 a 44 años	1 431	482	949	902	280	622	529	202	327
De 45 a 49 años	1 411	511	900	877	284	593	534	227	307
De 50 a 54 años	1 279	499	780	757	258	499	522	241	281
De 55 a 59 años	1 047	391	656	621	204	417	426	187	239
De 60 a 64 años	872	354	518	461	152	309	411	202	209
De 65 a 69 años	704	321	383	379	148	231	325	173	152
De 70 a 74 años	479	267	212	243	118	125	236	149	87
De 75 a 79 años	345	205	140	166	86	80	179	119	60
De 80 a 84 años	175	117	58	99	62	37	76	55	21
De 85 años y más	128	92	36	79	52	27	49	40	9

continúa...

Continuación Cuadro 6...

Provincia, estado conyugal y grupos de edad	Total			Urbano			Rural		
	Total	Hombres	Mujeres	Total	Hombres	Mujeres	Total	Hombres	Mujeres
Divorciado(a)	8 363	3 304	5 059	5 640	2 017	3 623	2 723	1 287	1 436
De 12 a 14 años	-	-	-	-	-	-	-	-	-
De 15 a 19 años	14	3	11	10	3	7	4	-	4
De 20 a 24 años	133	36	97	97	25	72	36	11	25
De 25 a 29 años	409	122	287	293	89	204	116	33	83
De 30 a 34 años	727	223	504	529	162	367	198	61	137
De 35 a 39 años	933	332	601	643	222	421	290	110	180
De 40 a 44 años	1 043	370	673	699	235	464	344	135	209
De 45 a 49 años	1 122	400	722	770	248	522	352	152	200
De 50 a 54 años	1 137	426	711	781	259	522	356	167	189
De 55 a 59 años	907	389	518	623	236	387	284	153	131
De 60 a 64 años	727	326	401	470	166	304	257	160	97
De 65 a 69 años	509	260	249	304	143	161	205	117	88
De 70 a 74 años	329	195	134	200	112	88	129	83	46
De 75 a 79 años	199	118	81	126	72	54	73	46	27
De 80 a 84 años	103	63	40	54	24	30	49	39	10
De 85 años y más	71	41	30	41	21	20	30	20	10
Viujo(a)	9 071	2 094	6 977	5 457	1 155	4 302	3 614	939	2 675
De 12 a 14 años	2	-	2	1	-	1	1	-	1
De 15 a 19 años	9	3	6	4	3	1	5	-	5
De 20 a 24 años	26	5	21	16	5	11	10	-	10
De 25 a 29 años	67	4	63	29	2	27	38	2	36
De 30 a 34 años	92	18	74	66	11	55	26	7	19
De 35 a 39 años	116	16	100	66	8	58	50	8	42
De 40 a 44 años	254	45	209	144	25	119	110	20	90
De 45 a 49 años	377	53	324	234	35	199	143	18	125
De 50 a 54 años	510	96	414	327	63	264	183	33	150
De 55 a 59 años	711	137	574	447	77	370	264	60	204
De 60 a 64 años	897	177	720	532	96	436	365	81	284
De 65 a 69 años	1 073	195	878	654	108	546	419	87	332
De 70 a 74 años	1 247	271	976	725	133	592	522	138	384
De 75 a 79 años	1 272	324	948	747	177	570	525	147	378
De 80 a 84 años	1 133	315	818	710	182	528	423	133	290
De 85 años y más	1 285	435	850	755	230	525	530	205	325

continúa...

Continuación Cuadro 6...

Provincia, estado conyugal y grupos de edad	Total			Urbano			Rural		
	Total	Hombres	Mujeres	Total	Hombres	Mujeres	Total	Hombres	Mujeres
Soltero(a)	119 045	64 174	54 871	67 350	34 703	32 647	51 695	29 471	22 224
De 12 a 14 años	24 336	12 376	11 960	12 733	6 449	6 284	11 603	5 927	5 676
De 15 a 19 años	35 663	19 410	16 253	19 476	10 341	9 135	16 187	9 069	7 118
De 20 a 24 años	20 310	11 883	8 427	11 973	6 787	5 186	8 337	5 096	3 241
De 25 a 29 años	11 010	6 382	4 628	6 745	3 716	3 029	4 265	2 666	1 599
De 30 a 34 años	6 154	3 326	2 828	3 775	1 943	1 832	2 379	1 383	996
De 35 a 39 años	4 476	2 298	2 178	2 588	1 152	1 436	1 888	1 146	742
De 40 a 44 años	3 931	2 045	1 886	2 280	1 037	1 243	1 651	1 008	643
De 45 a 49 años	3 286	1 666	1 620	1 936	878	1 058	1 350	788	562
De 50 a 54 años	2 783	1 354	1 429	1 683	717	966	1 100	637	463
De 55 a 59 años	2 095	946	1 149	1 283	513	770	812	433	379
De 60 a 64 años	1 523	705	818	890	339	551	633	366	267
De 65 a 69 años	1 173	593	580	687	266	421	486	327	159
De 70 a 74 años	862	455	407	488	215	273	374	240	134
De 75 a 79 años	609	308	301	326	130	196	283	178	105
De 80 a 84 años	439	217	222	241	102	139	198	115	83
De 85 años y más	395	210	185	246	118	128	149	92	57
Limón	294 520	146 719	147 801	168 160	80 508	87 652	126 360	66 211	60 149
De 12 a 14 años	24 363	12 256	12 107	13 525	6 729	6 796	10 838	5 527	5 311
De 15 a 19 años	40 070	19 983	20 087	22 348	11 058	11 290	17 722	8 925	8 797
De 20 a 24 años	35 488	17 178	18 310	20 216	9 537	10 679	15 272	7 641	7 631
De 25 a 29 años	32 421	15 560	16 861	18 494	8 560	9 934	13 927	7 000	6 927
De 30 a 34 años	27 874	13 349	14 525	16 038	7 380	8 658	11 836	5 969	5 867
De 35 a 39 años	25 858	12 836	13 022	14 425	6 763	7 662	11 433	6 073	5 360
De 40 a 44 años	24 291	12 051	12 240	13 789	6 474	7 315	10 502	5 577	4 925
De 45 a 49 años	21 386	10 782	10 604	12 562	5 998	6 564	8 824	4 784	4 040
De 50 a 54 años	18 261	9 198	9 063	10 893	5 191	5 702	7 368	4 007	3 361
De 55 a 59 años	14 182	7 313	6 869	8 433	4 096	4 337	5 749	3 217	2 532
De 60 a 64 años	10 243	5 440	4 803	5 937	2 961	2 976	4 306	2 479	1 827
De 65 a 69 años	7 071	3 820	3 251	3 985	1 997	1 988	3 086	1 823	1 263
De 70 a 74 años	5 213	2 845	2 368	2 971	1 519	1 452	2 242	1 326	916
De 75 a 79 años	3 512	1 850	1 662	2 041	995	1 046	1 471	855	616
De 80 a 84 años	2 346	1 236	1 110	1 364	684	680	982	552	430
De 85 años y más	1 941	1 022	919	1 139	566	573	802	456	346

continúa...

Continuación Cuadro 6...

Provincia, estado conyugal y grupos de edad	Total			Urbano			Rural		
	Total	Hombres	Mujeres	Total	Hombres	Mujeres	Total	Hombres	Mujeres
En unión libre o juntado(a)	77 879	38 890	38 989	39 800	19 661	20 139	38 079	19 229	18 850
De 12 a 14 años	251	85	166	114	40	74	137	45	92
De 15 a 19 años	4 702	1 083	3 619	2 152	522	1 630	2 550	561	1 989
De 20 a 24 años	11 620	4 938	6 682	5 778	2 405	3 373	5 842	2 533	3 309
De 25 a 29 años	13 055	6 166	6 889	6 781	3 177	3 604	6 274	2 989	3 285
De 30 a 34 años	11 132	5 571	5 561	5 793	2 831	2 962	5 339	2 740	2 599
De 35 a 39 años	9 745	5 199	4 546	4 876	2 546	2 330	4 869	2 653	2 216
De 40 a 44 años	8 153	4 523	3 630	4 191	2 281	1 910	3 962	2 242	1 720
De 45 a 49 años	6 559	3 582	2 977	3 455	1 830	1 625	3 104	1 752	1 352
De 50 a 54 años	4 930	2 808	2 122	2 660	1 492	1 168	2 270	1 316	954
De 55 a 59 años	3 281	1 996	1 285	1 759	1 069	690	1 522	927	595
De 60 a 64 años	1 921	1 257	664	983	632	351	938	625	313
De 65 a 69 años	1 154	746	408	585	377	208	569	369	200
De 70 a 74 años	693	469	224	343	236	107	350	233	117
De 75 a 79 años	384	263	121	195	136	59	189	127	62
De 80 a 84 años	175	118	57	79	47	32	96	71	25
De 85 años y más	124	86	38	56	40	16	68	46	22
Casado(a)	78 856	39 334	39 522	46 133	22 843	23 290	32 723	16 491	16 232
De 12 a 14 años	-	-	-	-	-	-	-	-	-
De 15 a 19 años	674	116	558	348	67	281	326	49	277
De 20 a 24 años	3 930	1 183	2 747	2 176	646	1 530	1 754	537	1 217
De 25 a 29 años	7 741	3 222	4 519	4 461	1 886	2 575	3 280	1 336	1 944
De 30 a 34 años	9 262	4 269	4 993	5 474	2 496	2 978	3 788	1 773	2 015
De 35 a 39 años	9 835	4 764	5 071	5 729	2 708	3 021	4 106	2 056	2 050
De 40 a 44 años	10 280	5 028	5 252	5 981	2 879	3 102	4 299	2 149	2 150
De 45 a 49 años	9 501	4 978	4 523	5 705	2 976	2 729	3 796	2 002	1 794
De 50 a 54 años	8 219	4 341	3 878	4 991	2 616	2 375	3 228	1 725	1 503
De 55 a 59 años	6 572	3 560	3 012	3 919	2 092	1 827	2 653	1 468	1 185
De 60 a 64 años	4 834	2 806	2 028	2 820	1 655	1 165	2 014	1 151	863
De 65 a 69 años	3 167	1 918	1 249	1 775	1 049	726	1 392	869	523
De 70 a 74 años	2 217	1 381	836	1 244	763	481	973	618	355
De 75 a 79 años	1 384	877	507	801	499	302	583	378	205
De 80 a 84 años	758	522	236	430	299	131	328	223	105
De 85 años y más	482	369	113	279	212	67	203	157	46

continúa...

Continuación Cuadro 6...

Provincia, estado conyugal y grupos de edad	Total			Urbano			Rural		
	Total	Hombres	Mujeres	Total	Hombres	Mujeres	Total	Hombres	Mujeres
Separado(a)	11 558	4 279	7 279	6 807	2 173	4 634	4 751	2 106	2 645
De 12 a 14 años	27	15	12	16	9	7	11	6	5
De 15 a 19 años	153	39	114	91	22	69	62	17	45
De 20 a 24 años	770	210	560	415	106	309	355	104	251
De 25 a 29 años	1 097	325	772	689	184	505	408	141	267
De 30 a 34 años	1 252	420	832	777	233	544	475	187	288
De 35 a 39 años	1 298	456	842	783	234	549	515	222	293
De 40 a 44 años	1 412	476	936	839	237	602	573	239	334
De 45 a 49 años	1 280	471	809	794	256	538	486	215	271
De 50 a 54 años	1 180	414	766	720	220	500	460	194	266
De 55 a 59 años	985	407	578	568	204	364	417	203	214
De 60 a 64 años	742	308	434	407	134	273	335	174	161
De 65 a 69 años	485	228	257	250	99	151	235	129	106
De 70 a 74 años	403	216	187	208	98	110	195	118	77
De 75 a 79 años	255	148	107	135	62	73	120	86	34
De 80 a 84 años	149	97	52	77	47	30	72	50	22
De 85 años y más	70	49	21	38	28	10	32	21	11
Divorciado(a)	7 309	2 785	4 524	5 029	1 681	3 348	2 280	1 104	1 176
De 12 a 14 años	-	-	-	-	-	-	-	-	-
De 15 a 19 años	15	8	7	11	7	4	4	1	3
De 20 a 24 años	130	40	90	98	29	69	32	11	21
De 25 a 29 años	355	123	232	242	77	165	113	46	67
De 30 a 34 años	624	216	408	437	154	283	187	62	125
De 35 a 39 años	749	230	519	499	133	366	250	97	153
De 40 a 44 años	911	278	633	666	179	487	245	99	146
De 45 a 49 años	941	315	626	662	194	468	279	121	158
De 50 a 54 años	1 025	377	648	726	220	506	299	157	142
De 55 a 59 años	877	359	518	614	222	392	263	137	126
De 60 a 64 años	638	275	363	420	151	269	218	124	94
De 65 a 69 años	449	225	224	292	124	168	157	101	56
De 70 a 74 años	278	150	128	166	81	85	112	69	43
De 75 a 79 años	172	104	68	107	62	45	65	42	23
De 80 a 84 años	93	56	37	59	31	28	34	25	9
De 85 años y más	52	29	23	30	17	13	22	12	10

continúa...

Continuación Cuadro 6...

Provincia, estado conyugal y grupos de edad	Total			Urbano			Rural		
	Total	Hombres	Mujeres	Total	Hombres	Mujeres	Total	Hombres	Mujeres
Viudo(a)	7 469	1 902	5 567	4 737	1 066	3 671	2 732	836	1 896
De 12 a 14 años	4	2	2	2	-	2	2	2	-
De 15 a 19 años	14	4	10	7	2	5	7	2	5
De 20 a 24 años	31	8	23	19	5	14	12	3	9
De 25 a 29 años	72	9	63	42	4	38	30	5	25
De 30 a 34 años	108	18	90	66	10	56	42	8	34
De 35 a 39 años	133	27	106	82	16	66	51	11	40
De 40 a 44 años	250	50	200	159	27	132	91	23	68
De 45 a 49 años	363	83	280	234	41	193	129	42	87
De 50 a 54 años	496	92	404	321	51	270	175	41	134
De 55 a 59 años	653	125	528	434	67	367	219	58	161
De 60 a 64 años	792	161	631	497	87	410	295	74	221
De 65 a 69 años	874	220	654	558	122	436	316	98	218
De 70 a 74 años	941	247	694	620	150	470	321	97	224
De 75 a 79 años	901	241	660	569	136	433	332	105	227
De 80 a 84 años	872	268	604	534	155	379	338	113	225
De 85 años y más	965	347	618	593	193	400	372	154	218
Soltero(a)	111 449	59 529	51 920	65 654	33 084	32 570	45 795	26 445	19 350
De 12 a 14 años	24 081	12 154	11 927	13 393	6 680	6 713	10 688	5 474	5 214
De 15 a 19 años	34 512	18 733	15 779	19 739	10 438	9 301	14 773	8 295	6 478
De 20 a 24 años	19 007	10 799	8 208	11 730	6 346	5 384	7 277	4 453	2 824
De 25 a 29 años	10 101	5 715	4 386	6 279	3 232	3 047	3 822	2 483	1 339
De 30 a 34 años	5 496	2 855	2 641	3 491	1 656	1 835	2 005	1 199	806
De 35 a 39 años	4 098	2 160	1 938	2 456	1 126	1 330	1 642	1 034	608
De 40 a 44 años	3 285	1 696	1 589	1 953	871	1 082	1 332	825	507
De 45 a 49 años	2 742	1 353	1 389	1 712	701	1 011	1 030	652	378
De 50 a 54 años	2 411	1 166	1 245	1 475	592	883	936	574	362
De 55 a 59 años	1 814	866	948	1 139	442	697	675	424	251
De 60 a 64 años	1 316	633	683	810	302	508	506	331	175
De 65 a 69 años	942	483	459	525	226	299	417	257	160
De 70 a 74 años	681	382	299	390	191	199	291	191	100
De 75 a 79 años	416	217	199	234	100	134	182	117	65
De 80 a 84 años	299	175	124	185	105	80	114	70	44
De 85 años y más	248	142	106	143	76	67	105	66	39

CUADRO 7

Costa Rica: Población femenina de 12 años y más por declaración de haber tenido hijas e hijos nacidos vivos, número total hijos(as) de nacidos vivos y número total de hijos(as) vivos actualmente, según provincia, nivel de instrucción y grupos de edad

Provincia, nivel de instrucción y grupos de edad	Población femenina de 12 años o más				Total de hijas e hijos	
	Total	Con hijos	Sin hijos	Ignorados	Nacidos vivos	Actualmente vivos
Costa Rica	1 786 115	1 166 765	498 996	120 354	3 611 922	3 386 839
De 12 a 14 años	115 678	574	83 952	31 152	574	479
De 15 a 19 años	203 242	22 513	146 242	34 487	25 218	24 397
De 20 a 24 años	207 200	83 576	105 171	18 453	116 416	113 855
De 25 a 29 años	194 378	122 569	61 116	10 693	215 657	211 523
De 30 a 34 años	172 219	134 747	30 664	6 808	289 119	282 896
De 35 a 39 años	149 353	127 913	16 407	5 033	320 736	313 231
De 40 a 44 años	146 570	131 881	11 942	2 747	384 904	371 776
De 45 a 49 años	139 187	126 230	10 347	2 610	403 727	388 029
De 50 a 54 años	122 948	112 664	8 423	1 861	399 361	380 363
De 55 a 59 años	96 266	88 414	6 295	1 557	335 059	315 618
De 60 a 64 años	72 192	65 775	5 123	1 294	268 836	248 255
De 65 a 69 años	53 891	48 822	4 023	1 046	226 196	204 364
De 70 a 74 años	40 937	37 059	3 024	854	204 922	180 437
De 75 a 79 años	30 500	27 363	2 441	696	172 525	148 041
De 80 a 84 años	21 977	19 513	1 958	506	132 000	110 570
De 85 años y más	19 577	17 152	1 868	557	116 672	93 005
Ningún grado, kinder y enseñanza especial ^{1/}	59 628	46 882	8 580	4 166	279 551	240 299
De 12 a 14 años	1 396	12	872	512	12	11
De 15 a 19 años	1 706	289	956	461	367	351
De 20 a 24 años	2 468	1 134	977	357	2 063	2 031
De 25 a 29 años	3 211	1 852	884	475	4 498	4 380
De 30 a 34 años	3 652	2 448	688	516	7 413	7 237
De 35 a 39 años	3 935	2 716	645	574	9 377	9 099
De 40 a 44 años	3 689	2 927	582	180	13 223	12 484
De 45 a 49 años	3 992	3 186	544	262	15 151	14 182
De 50 a 54 años	4 373	3 774	459	140	20 309	18 752
De 55 a 59 años	4 189	3 739	332	118	21 810	19 781
De 60 a 64 años	4 698	4 282	318	98	26 288	22 937
De 65 a 69 años	4 982	4 588	310	84	30 912	26 551
De 70 a 74 años	5 333	4 920	281	132	37 094	30 921

continúa...

Continuación Cuadro 7...

Provincia, nivel de instrucción y grupos de edad	Población femenina de 12 años o más				Total de hijas e hijos	
	Total	Con hijos	Sin hijos	Ignorados	Nacidos vivos	Actualmente vivos
De 75 a 79 años	4 881	4 529	256	96	36 791	29 844
De 80 a 84 años	3 562	3 247	242	73	27 473	21 564
De 85 años y más	3 561	3 239	234	88	26 770	20 174
Primaria	696 659	540 192	114 188	42 279	1 972 898	1 836 578
De 12 a 14 años	64 829	372	46 119	18 338	372	313
De 15 a 19 años	37 415	9 591	21 488	6 336	11 147	10 858
De 20 a 24 años	43 496	29 462	10 766	3 268	46 005	45 130
De 25 a 29 años	56 077	46 315	6 823	2 939	93 804	91 990
De 30 a 34 años	60 768	53 462	4 595	2 711	131 727	128 720
De 35 a 39 años	62 829	56 728	3 684	2 417	160 102	156 058
De 40 a 44 años	65 388	60 904	3 391	1 093	199 807	192 485
De 45 a 49 años	58 042	54 105	2 900	1 037	197 732	189 270
De 50 a 54 años	55 299	51 900	2 649	750	210 420	199 421
De 55 a 59 años	49 200	46 147	2 337	716	196 518	184 227
De 60 a 64 años	40 512	37 631	2 245	636	168 135	154 725
De 65 a 69 años	32 131	29 643	1 915	573	146 873	132 654
De 70 a 74 años	25 102	23 084	1 543	475	134 037	118 471
De 75 a 79 años	18 836	17 056	1 383	397	111 149	96 019
De 80 a 84 años	14 046	12 600	1 165	281	87 437	73 940
De 85 años y más	12 689	11 192	1 185	312	77 633	62 297
Secundaria académica o técnica	657 446	369 089	234 838	53 519	892 766	860 281
De 12 a 14 años	49 453	190	36 961	12 302	190	155
De 15 a 19 años	146 599	11 952	109 729	24 918	12 952	12 474
De 20 a 24 años	96 997	43 457	45 770	7 770	57 147	55 858
De 25 a 29 años	73 650	52 270	18 113	3 267	87 238	85 591
De 30 a 34 años	57 534	48 405	7 591	1 538	100 085	97 964
De 35 a 39 años	45 794	40 786	4 009	999	98 028	95 807
De 40 a 44 años	45 387	41 701	2 993	693	113 591	110 073
De 45 a 49 años	45 826	42 355	2 806	665	126 040	121 545
De 50 a 54 años	36 666	34 037	2 210	419	108 500	104 222
De 55 a 59 años	23 068	21 282	1 484	302	69 131	65 941
De 60 a 64 años	14 545	13 221	1 064	260	43 298	40 981
De 65 a 69 años	9 019	8 050	815	154	28 249	26 311
De 70 a 74 años	5 515	4 901	523	91	19 266	17 662
De 75 a 79 años	3 508	3 106	343	59	13 585	12 215
De 80 a 84 años	2 209	1 938	224	47	9 128	8 025
De 85 años y más	1 676	1 438	203	35	6 338	5 457

continúa...



Continuación Cuadro 7...

Provincia, nivel de instrucción y grupos de edad	Población femenina de 12 años o más				Total de hijas e hijos	
	Total	Con hijos	Sin hijos	Ignorados	Nacidos vivos	Actualmente vivos
Universitaria o parauniversitaria	372 382	210 602	141 390	20 390	466 707	449 681
De 12 a 14 años	-	-	-	-	-	-
De 15 a 19 años	17 522	681	14 069	2 772	752	714
De 20 a 24 años	64 239	9 523	47 658	7 058	11 201	10 836
De 25 a 29 años	61 440	22 132	35 296	4 012	30 117	29 562
De 30 a 34 años	50 265	30 432	17 790	2 043	49 894	48 975
De 35 a 39 años	36 795	27 683	8 069	1 043	53 229	52 267
De 40 a 44 años	32 106	26 349	4 976	781	58 283	56 734
De 45 a 49 años	31 327	26 584	4 097	646	64 804	63 032
De 50 a 54 años	26 610	22 953	3 105	552	60 132	57 968
De 55 a 59 años	19 809	17 246	2 142	421	47 600	45 669
De 60 a 64 años	12 437	10 641	1 496	300	31 115	29 612
De 65 a 69 años	7 759	6 541	983	235	20 162	18 848
De 70 a 74 años	4 987	4 154	677	156	14 525	13 383
De 75 a 79 años	3 275	2 672	459	144	11 000	9 963
De 80 a 84 años	2 160	1 728	327	105	7 962	7 041
De 85 años y más	1 651	1 283	246	122	5 931	5 077
San José	611 861	394 551	177 387	39 923	1 169 525	1 097 669
De 12 a 14 años	35 333	166	25 492	9 675	166	136
De 15 a 19 años	63 972	6 022	46 731	11 219	6 672	6 405
De 20 a 24 años	69 624	24 132	38 915	6 577	32 978	32 005
De 25 a 29 años	65 731	37 793	24 297	3 641	63 637	62 216
De 30 a 34 años	57 406	42 759	12 511	2 136	87 334	85 302
De 35 a 39 años	49 119	40 935	6 681	1 503	98 023	95 681
De 40 a 44 años	48 817	43 100	4 777	940	119 032	114 540
De 45 a 49 años	48 290	43 225	4 172	893	130 994	125 668
De 50 a 54 años	44 663	40 593	3 344	726	134 858	128 617
De 55 a 59 años	35 973	32 786	2 571	616	114 205	107 714
De 60 a 64 años	27 569	24 927	2 149	493	91 422	85 129
De 65 a 69 años	20 427	18 355	1 662	410	74 737	68 356
De 70 a 74 años	15 623	14 055	1 225	343	68 003	60 809
De 75 a 79 años	12 215	10 771	1 139	305	58 857	51 119
De 80 a 84 años	9 051	7 924	902	225	46 771	39 960
De 85 años y más	8 048	7 008	819	221	41 836	34 012

continúa...

Continuación Cuadro 7...

Provincia, nivel de instrucción y grupos de edad	Población femenina de 12 años o más				Total de hijas e hijos	
	Total	Con hijos	Sin hijos	Ignorados	Nacidos vivos	Actualmente vivos
Ningún grado, kinder y enseñanza especial ^{1/}	13 830	10 342	2 538	950	57 947	49 798
De 12 a 14 años	429	4	258	167	4	4
De 15 a 19 años	441	46	249	146	67	65
De 20 a 24 años	529	165	271	93	302	295
De 25 a 29 años	637	283	265	89	666	647
De 30 a 34 años	669	408	203	58	1 156	1 132
De 35 a 39 años	764	493	189	82	1 524	1 479
De 40 a 44 años	762	562	164	36	2 015	1 891
De 45 a 49 años	871	650	172	49	2 653	2 468
De 50 a 54 años	1 013	825	147	41	3 711	3 471
De 55 a 59 años	982	835	111	36	4 249	3 841
De 60 a 64 años	1 096	970	100	26	5 276	4 629
De 65 a 69 años	1 152	1 042	90	20	6 212	5 417
De 70 a 74 años	1 284	1 167	79	38	8 022	6 811
De 75 a 79 años	1 260	1 145	88	27	8 527	6 974
De 80 a 84 años	987	889	78	20	7 040	5 632
De 85 años y más	954	858	74	22	6 523	5 042
Primaria	208 387	161 643	34 233	12 511	584 174	541 229
De 12 a 14 años	19 373	103	13 687	5 583	103	83
De 15 a 19 años	9 837	2 166	5 743	1 928	2 472	2 402
De 20 a 24 años	11 632	7 602	3 085	945	11 586	11 296
De 25 a 29 años	15 287	12 472	2 061	754	24 224	23 665
De 30 a 34 años	16 158	14 153	1 365	640	33 797	32 917
De 35 a 39 años	16 762	15 042	1 126	594	41 523	40 432
De 40 a 44 años	17 895	16 618	1 000	277	53 097	50 826
De 45 a 49 años	17 124	15 881	933	310	56 214	53 586
De 50 a 54 años	17 030	15 953	843	234	62 287	58 918
De 55 a 59 años	15 955	14 897	807	251	60 237	56 354
De 60 a 64 años	13 668	12 625	834	209	52 342	48 369
De 65 a 69 años	10 966	10 071	690	205	45 613	41 402
De 70 a 74 años	8 970	8 269	528	173	43 796	39 045
De 75 a 79 años	7 086	6 365	564	157	37 544	32 523
De 80 a 84 años	5 509	4 906	477	126	30 682	26 245
De 85 años y más	5 135	4 520	490	125	28 657	23 166

continúa...

Continuación Cuadro 7...

Provincia, nivel de instrucción y grupos de edad	Población femenina de 12 años o más				Total de hijas e hijos	
	Total	Con hijos	Sin hijos	Ignorados	Nacidos vivos	Actualmente vivos
Secundaria académica o técnica	236 552	137 455	81 042	18 055	338 186	324 521
De 12 a 14 años	15 531	59	11 547	3 925	59	49
De 15 a 19 años	47 295	3 598	35 586	8 111	3 896	3 721
De 20 a 24 años	32 778	13 357	16 628	2 793	17 531	17 001
De 25 a 29 años	25 773	17 681	6 959	1 133	28 955	28 313
De 30 a 34 años	21 126	17 507	3 067	552	35 315	34 527
De 35 a 39 años	17 061	14 993	1 695	373	35 505	34 671
De 40 a 44 años	16 675	15 164	1 253	258	40 667	39 227
De 45 a 49 años	16 855	15 492	1 110	253	45 631	43 880
De 50 a 54 años	14 684	13 620	894	170	42 809	41 087
De 55 a 59 años	9 962	9 185	637	140	28 800	27 438
De 60 a 64 años	6 908	6 281	503	124	19 648	18 649
De 65 a 69 años	4 482	3 998	415	69	13 372	12 533
De 70 a 74 años	2 895	2 555	279	61	9 628	8 835
De 75 a 79 años	2 104	1 861	206	37	7 563	6 850
De 80 a 84 años	1 358	1 186	142	30	5 143	4 561
De 85 años y más	1 065	918	121	26	3 664	3 179
Universitaria o parauniversitaria	153 092	85 111	59 574	8 407	189 218	182 121
De 12 a 14 años	-	-	-	-	-	-
De 15 a 19 años	6 399	212	5 153	1 034	237	217
De 20 a 24 años	24 685	3 008	18 931	2 746	3 559	3 413
De 25 a 29 años	24 034	7 357	15 012	1 665	9 792	9 591
De 30 a 34 años	19 453	10 691	7 876	886	17 066	16 726
De 35 a 39 años	14 532	10 407	3 671	454	19 471	19 099
De 40 a 44 años	13 485	10 756	2 360	369	23 253	22 596
De 45 a 49 años	13 440	11 202	1 957	281	26 496	25 734
De 50 a 54 años	11 936	10 195	1 460	281	26 051	25 141
De 55 a 59 años	9 074	7 869	1 016	189	20 919	20 081
De 60 a 64 años	5 897	5 051	712	134	14 156	13 482
De 65 a 69 años	3 827	3 244	467	116	9 540	9 004
De 70 a 74 años	2 474	2 064	339	71	6 557	6 118
De 75 a 79 años	1 765	1 400	281	84	5 223	4 772
De 80 a 84 años	1 197	943	205	49	3 906	3 522
De 85 años y más	894	712	134	48	2 992	2 625

continúa...

Continuación Cuadro 7...

Provincia, nivel de instrucción y grupos de edad	Población femenina de 12 años o más				Total de hijas e hijos	
	Total	Con hijos	Sin hijos	Ignorados	Nacidos vivos	Actualmente vivos
Alajuela	344 674	224 907	97 073	22 694	708 363	664 541
De 12 a 14 años	23 094	102	16 966	6 026	102	85
De 15 a 19 años	40 819	4 403	29 801	6 615	4 930	4 780
De 20 a 24 años	41 335	17 121	20 730	3 484	23 928	23 482
De 25 a 29 años	37 845	24 612	11 260	1 973	44 225	43 496
De 30 a 34 años	32 883	26 467	5 140	1 276	58 289	57 056
De 35 a 39 años	28 585	24 957	2 679	949	64 269	62 875
De 40 a 44 años	28 324	25 683	2 149	492	76 429	73 922
De 45 a 49 años	26 927	24 516	1 947	464	79 392	76 523
De 50 a 54 años	23 064	21 178	1 556	330	76 453	72 979
De 55 a 59 años	17 213	15 835	1 147	231	61 756	58 223
De 60 a 64 años	13 226	11 987	1 003	236	50 404	46 446
De 65 a 69 años	10 199	9 215	814	170	44 009	39 578
De 70 a 74 años	7 891	7 076	655	160	40 994	36 214
De 75 a 79 años	5 534	4 957	454	123	33 144	28 533
De 80 a 84 años	4 098	3 622	398	78	26 411	21 861
De 85 años y más	3 637	3 176	374	87	23 628	18 488
Ningún grado, kinder y enseñanza especial ^{1/}	14 021	11 257	1 775	989	66 893	57 475
De 12 a 14 años	277	2	182	93	2	2
De 15 a 19 años	371	87	198	86	111	106
De 20 a 24 años	626	343	211	72	614	597
De 25 a 29 años	899	609	176	114	1 536	1 512
De 30 a 34 años	1 054	772	130	152	2 447	2 395
De 35 a 39 años	1 063	772	119	172	2 847	2 784
De 40 a 44 años	957	772	140	45	3 682	3 458
De 45 a 49 años	992	826	99	67	4 203	3 961
De 50 a 54 años	1 054	929	89	36	5 445	5 007
De 55 a 59 años	972	883	61	28	5 582	4 956
De 60 a 64 años	1 034	941	62	31	6 062	5 267
De 65 a 69 años	1 019	944	58	17	6 638	5 556
De 70 a 74 años	1 143	1 052	64	27	8 090	6 734
De 75 a 79 años	1 021	940	60	21	7 840	6 277
De 80 a 84 años	765	690	61	14	5 924	4 582
De 85 años y más	774	695	65	14	5 870	4 281

continúa...

Continuación Cuadro 7...

Provincia, nivel de instrucción y grupos de edad	Población femenina de 12 años o más				Total de hijas e hijos	
	Total	Con hijos	Sin hijos	Ignorados	Nacidos vivos	Actualmente vivos
Primaria	147 463	114 518	24 617	8 328	411 250	384 404
De 12 a 14 años	13 203	71	9 551	3 581	71	61
De 15 a 19 años	8 035	2 126	4 707	1 202	2 470	2 396
De 20 a 24 años	9 488	6 551	2 290	647	10 299	10 131
De 25 a 29 años	12 272	10 161	1 490	621	20 739	20 381
De 30 a 34 años	13 280	11 675	1 043	562	28 849	28 203
De 35 a 39 años	13 751	12 496	790	465	35 127	34 292
De 40 a 44 años	14 374	13 376	770	228	42 993	41 506
De 45 a 49 años	12 580	11 702	667	211	41 655	40 024
De 50 a 54 años	11 488	10 769	569	150	42 660	40 601
De 55 a 59 años	9 747	9 103	506	138	38 136	35 919
De 60 a 64 años	8 303	7 627	535	141	33 467	30 899
De 65 a 69 años	6 729	6 150	473	106	30 174	27 381
De 70 a 74 años	5 204	4 707	402	95	27 721	24 714
De 75 a 79 años	3 710	3 328	299	83	22 341	19 594
De 80 a 84 años	2 813	2 503	266	44	18 375	15 434
De 85 años y más	2 486	2 173	259	54	16 173	12 868
Secundaria académica o técnica	120 055	64 367	45 734	9 954	152 631	147 864
De 12 a 14 años	9 614	29	7 233	2 352	29	22
De 15 a 19 años	28 915	2 077	22 066	4 772	2 229	2 163
De 20 a 24 años	18 712	8 324	8 978	1 410	10 815	10 614
De 25 a 29 años	13 506	9 577	3 329	600	16 067	15 833
De 30 a 34 años	10 113	8 572	1 273	268	17 852	17 497
De 35 a 39 años	7 877	7 097	617	163	17 202	16 858
De 40 a 44 años	8 050	7 394	535	121	20 264	19 727
De 45 a 49 años	8 526	7 860	567	99	23 067	22 333
De 50 a 54 años	6 363	5 880	410	73	18 597	17 975
De 55 a 59 años	3 518	3 232	253	33	10 466	10 060
De 60 a 64 años	2 058	1 857	177	24	6 150	5 811
De 65 a 69 años	1 299	1 155	127	17	4 119	3 788
De 70 a 74 años	757	674	77	6	2 720	2 497
De 75 a 79 años	363	319	40	4	1 439	1 274
De 80 a 84 años	226	189	31	6	948	833
De 85 años y más	158	131	21	6	667	579

continúa...

Continuación Cuadro 7...

Provincia, nivel de instrucción y grupos de edad	Población femenina de 12 años o más				Total de hijas e hijos	
	Total	Con hijos	Sin hijos	Ignorados	Nacidos vivos	Actualmente vivos
Universitaria o parauniversitaria	63 135	34 765	24 947	3 423	77 589	74 798
De 12 a 14 años	-	-	-	-	-	-
De 15 a 19 años	3 498	113	2 830	555	120	115
De 20 a 24 años	12 509	1 903	9 251	1 355	2 200	2 140
De 25 a 29 años	11 168	4 265	6 265	638	5 883	5 770
De 30 a 34 años	8 436	5 448	2 694	294	9 141	8 961
De 35 a 39 años	5 894	4 592	1 153	149	9 093	8 941
De 40 a 44 años	4 943	4 141	704	98	9 490	9 231
De 45 a 49 años	4 829	4 128	614	87	10 467	10 205
De 50 a 54 años	4 159	3 600	488	71	9 751	9 396
De 55 a 59 años	2 976	2 617	327	32	7 572	7 288
De 60 a 64 años	1 831	1 562	229	40	4 725	4 469
De 65 a 69 años	1 152	966	156	30	3 078	2 853
De 70 a 74 años	787	643	112	32	2 463	2 269
De 75 a 79 años	440	370	55	15	1 524	1 388
De 80 a 84 años	294	240	40	14	1 164	1 012
De 85 años y más	219	177	29	13	918	760
Cartago	204 517	131 357	60 673	12 487	409 070	385 122
De 12 a 14 años	13 027	35	9 825	3 167	35	31
De 15 a 19 años	23 198	2 184	17 483	3 531	2 412	2 343
De 20 a 24 años	24 029	8 797	13 231	2 001	11 956	11 731
De 25 a 29 años	21 559	12 878	7 552	1 129	21 953	21 577
De 30 a 34 años	19 971	15 356	3 958	657	31 746	31 194
De 35 a 39 años	17 631	15 166	1 976	489	36 924	36 189
De 40 a 44 años	17 599	15 754	1 506	339	44 486	43 219
De 45 a 49 años	16 403	14 806	1 318	279	46 587	45 017
De 50 a 54 años	14 146	12 905	1 045	196	45 788	43 845
De 55 a 59 años	10 851	9 911	761	179	38 568	36 573
De 60 a 64 años	7 880	7 191	547	142	30 503	28 441
De 65 a 69 años	6 011	5 439	447	125	26 189	23 864
De 70 a 74 años	4 561	4 135	355	71	24 067	21 148
De 75 a 79 años	3 409	3 094	248	67	21 170	18 106
De 80 a 84 años	2 228	1 952	232	44	14 180	11 890
De 85 años y más	2 014	1 754	189	71	12 506	9 954

continúa...



Continuación Cuadro 7...

Provincia, nivel de instrucción y grupos de edad	Población femenina de 12 años o más				Total de hijas e hijos	
	Total	Con hijos	Sin hijos	Ignorados	Nacidos vivos	Actualmente vivos
Ningún grado, kinder y enseñanza especial ^{1/}	5 984	4 466	1 118	400	25 911	22 410
De 12 a 14 años	172	1	111	60	1	1
De 15 a 19 años	187	15	118	54	21	21
De 20 a 24 años	292	125	138	29	213	209
De 25 a 29 años	300	143	113	44	320	310
De 30 a 34 años	315	188	79	48	528	517
De 35 a 39 años	343	219	74	50	733	715
De 40 a 44 años	372	285	73	14	1 250	1 180
De 45 a 49 años	391	293	74	24	1 326	1 258
De 50 a 54 años	399	324	66	9	1 525	1 422
De 55 a 59 años	413	352	50	11	1 881	1 721
De 60 a 64 años	505	438	53	14	2 395	2 144
De 65 a 69 años	508	456	45	7	2 801	2 486
De 70 a 74 años	538	494	37	7	3 623	3 005
De 75 a 79 años	536	493	33	10	3 931	3 243
De 80 a 84 años	366	321	35	10	2 683	2 181
De 85 años y más	347	319	19	9	2 680	1 997
Primaria	86 908	66 781	15 521	4 606	243 794	227 615
De 12 a 14 años	7 555	19	5 574	1 962	19	19
De 15 a 19 años	4 551	987	2 898	666	1 125	1 096
De 20 a 24 años	5 452	3 313	1 765	374	4 968	4 890
De 25 a 29 años	6 644	5 273	1 056	315	10 298	10 113
De 30 a 34 años	7 614	6 637	706	271	15 604	15 327
De 35 a 39 años	8 080	7 266	572	242	19 669	19 265
De 40 a 44 años	8 535	7 843	538	154	24 324	23 562
De 45 a 49 años	7 570	6 969	479	122	24 434	23 512
De 50 a 54 años	7 199	6 682	423	94	26 703	25 453
De 55 a 59 años	6 209	5 756	361	92	24 803	23 357
De 60 a 64 años	5 018	4 670	274	74	21 278	19 766
De 65 a 69 años	4 101	3 773	244	84	19 085	17 357
De 70 a 74 años	3 129	2 887	193	49	17 455	15 374
De 75 a 79 años	2 328	2 131	157	40	15 110	12 937
De 80 a 84 años	1 540	1 360	156	24	10 179	8 554
De 85 años y más	1 383	1 215	125	43	8 740	7 033

continúa...

Continuación Cuadro 7...

Provincia, nivel de instrucción y grupos de edad	Población femenina de 12 años o más				Total de hijas e hijos	
	Total	Con hijos	Sin hijos	Ignorados	Nacidos vivos	Actualmente vivos
Secundaria académica o técnica	69 975	37 689	26 965	5 321	91 429	88 531
De 12 a 14 años	5 300	15	4 140	1 145	15	11
De 15 a 19 años	16 344	1 101	12 732	2 511	1 178	1 140
De 20 a 24 años	10 348	4 245	5 278	825	5 463	5 367
De 25 a 29 años	7 470	5 087	2 083	300	8 206	8 067
De 30 a 34 años	5 939	4 832	955	152	9 729	9 544
De 35 a 39 años	4 846	4 317	423	106	10 200	9 988
De 40 a 44 años	5 036	4 609	345	82	12 319	12 021
De 45 a 49 años	5 116	4 720	322	74	14 027	13 608
De 50 a 54 años	3 924	3 633	248	43	11 726	11 320
De 55 a 59 años	2 433	2 255	151	27	7 454	7 164
De 60 a 64 años	1 330	1 207	101	22	4 188	3 977
De 65 a 69 años	791	706	67	18	2 646	2 461
De 70 a 74 años	490	423	60	7	1 764	1 646
De 75 a 79 años	291	260	26	5	1 173	1 069
De 80 a 84 años	177	158	17	2	722	631
De 85 años y más	140	121	17	2	619	517
Universitaria o parauniversitaria	41 650	22 421	17 069	2 160	47 936	46 566
De 12 a 14 años	-	-	-	-	-	-
De 15 a 19 años	2 116	81	1 735	300	88	86
De 20 a 24 años	7 937	1 114	6 050	773	1 312	1 265
De 25 a 29 años	7 145	2 375	4 300	470	3 129	3 087
De 30 a 34 años	6 103	3 699	2 218	186	5 885	5 806
De 35 a 39 años	4 362	3 364	907	91	6 322	6 221
De 40 a 44 años	3 656	3 017	550	89	6 593	6 456
De 45 a 49 años	3 326	2 824	443	59	6 800	6 639
De 50 a 54 años	2 624	2 266	308	50	5 834	5 650
De 55 a 59 años	1 796	1 548	199	49	4 430	4 331
De 60 a 64 años	1 027	876	119	32	2 642	2 554
De 65 a 69 años	611	504	91	16	1 657	1 560
De 70 a 74 años	404	331	65	8	1 225	1 123
De 75 a 79 años	254	210	32	12	956	857
De 80 a 84 años	145	113	24	8	596	524
De 85 años y más	144	99	28	17	467	407

continúa...



Continuación Cuadro 7...

Provincia, nivel de instrucción y grupos de edad	Población femenina de 12 años o más				Total de hijas e hijos	
	Total	Con hijos	Sin hijos	Ignorados	Nacidos vivos	Actualmente vivos
Heredia	184 341	117 337	55 835	11 169	338 588	320 553
De 12 a 14 años	10 683	39	7 857	2 787	39	31
De 15 a 19 años	19 402	1 710	14 600	3 092	1 901	1 839
De 20 a 24 años	20 507	6 788	11 961	1 758	9 260	9 051
De 25 a 29 años	20 467	11 394	8 023	1 050	19 228	18 842
De 30 a 34 años	18 829	13 860	4 315	654	27 712	27 151
De 35 a 39 años	15 990	13 359	2 196	435	30 863	30 194
De 40 a 44 años	15 344	13 656	1 435	253	36 519	35 495
De 45 a 49 años	14 984	13 460	1 259	265	39 280	37 897
De 50 a 54 años	12 921	11 668	1 073	180	38 098	36 446
De 55 a 59 años	10 474	9 499	790	185	32 761	31 252
De 60 a 64 años	7 654	6 895	612	147	25 472	23 946
De 65 a 69 años	5 647	4 978	551	118	20 333	18 601
De 70 a 74 años	4 133	3 647	381	105	18 107	16 243
De 75 a 79 años	3 040	2 658	332	50	15 176	13 411
De 80 a 84 años	2 296	2 041	213	42	12 955	11 169
De 85 años y más	1 970	1 685	237	48	10 884	8 985
Ningún grado, kinder y enseñanza especial ^{1/}	4 306	3 258	733	315	18 578	16 033
De 12 a 14 años	141	-	80	61	-	-
De 15 a 19 años	116	18	71	27	22	22
De 20 a 24 años	193	81	87	25	150	148
De 25 a 29 años	255	142	74	39	328	319
De 30 a 34 años	301	193	71	37	544	533
De 35 a 39 años	341	254	56	31	896	857
De 40 a 44 años	285	229	43	13	998	969
De 45 a 49 años	307	235	48	24	1 035	946
De 50 a 54 años	302	255	36	11	1 405	1 309
De 55 a 59 años	271	242	23	6	1 385	1 279
De 60 a 64 años	284	252	24	8	1 559	1 336
De 65 a 69 años	340	294	39	7	1 921	1 623
De 70 a 74 años	365	323	28	14	2 379	1 957
De 75 a 79 años	280	258	17	5	1 958	1 674
De 80 a 84 años	248	230	15	3	1 947	1 498
De 85 años y más	277	252	21	4	2 051	1 563

continúa...

Continuación Cuadro 7...

Provincia, nivel de instrucción y grupos de edad	Población femenina de 12 años o más				Total de hijas e hijos	
	Total	Con hijos	Sin hijos	Ignorados	Nacidos vivos	Actualmente vivos
Primaria	58 307	44 745	10 198	3 364	158 789	148 363
De 12 a 14 años	5 658	23	4 079	1 556	23	19
De 15 a 19 años	2 902	693	1 754	455	806	786
De 20 a 24 años	3 258	2 192	850	216	3 334	3 274
De 25 a 29 años	4 430	3 618	599	213	7 300	7 126
De 30 a 34 años	4 845	4 269	389	187	10 208	9 953
De 35 a 39 años	4 857	4 349	345	163	11 772	11 470
De 40 a 44 años	5 020	4 648	276	96	14 644	14 151
De 45 a 49 años	4 499	4 181	241	77	14 440	13 817
De 50 a 54 años	4 581	4 255	264	62	16 349	15 453
De 55 a 59 años	4 409	4 105	237	67	16 129	15 260
De 60 a 64 años	3 591	3 308	222	61	13 598	12 696
De 65 a 69 años	2 984	2 695	235	54	11 936	10 900
De 70 a 74 años	2 431	2 151	213	67	11 469	10 311
De 75 a 79 años	1 957	1 725	196	36	10 341	9 083
De 80 a 84 años	1 549	1 383	140	26	8 914	7 803
De 85 años y más	1 336	1 150	158	28	7 526	6 261
Secundaria académica o técnica	68 242	38 957	24 286	4 999	95 160	91 988
De 12 a 14 años	4 884	16	3 698	1 170	16	12
De 15 a 19 años	14 186	933	10 940	2 313	1 000	962
De 20 a 24 años	8 951	3 605	4 695	651	4 706	4 591
De 25 a 29 años	7 389	5 005	2 075	309	8 137	7 990
De 30 a 34 años	5 991	4 978	858	155	9 951	9 757
De 35 a 39 años	4 821	4 261	466	94	9 815	9 592
De 40 a 44 años	5 071	4 664	342	65	12 276	11 935
De 45 a 49 años	5 382	4 980	328	74	14 266	13 802
De 50 a 54 años	4 270	3 926	298	46	12 070	11 648
De 55 a 59 años	2 833	2 600	198	35	8 315	7 995
De 60 a 64 años	1 912	1 739	132	41	5 713	5 463
De 65 a 69 años	1 133	987	117	29	3 462	3 261
De 70 a 74 años	659	598	53	8	2 287	2 130
De 75 a 79 años	371	320	46	5	1 451	1 345
De 80 a 84 años	226	203	19	4	997	886
De 85 años y más	163	142	21	-	698	619

continúa...

Continuación Cuadro 7...

Provincia, nivel de instrucción y grupos de edad	Población femenina de 12 años o más				Total de hijas e hijos	
	Total	Con hijos	Sin hijos	Ignorados	Nacidos vivos	Actualmente vivos
Universitaria o parauniversitaria	53 486	30 377	20 618	2 491	66 061	64 169
De 12 a 14 años	-	-	-	-	-	-
De 15 a 19 años	2 198	66	1 835	297	73	69
De 20 a 24 años	8 105	910	6 329	866	1 070	1 038
De 25 a 29 años	8 393	2 629	5 275	489	3 463	3 407
De 30 a 34 años	7 692	4 420	2 997	275	7 009	6 908
De 35 a 39 años	5 971	4 495	1 329	147	8 380	8 275
De 40 a 44 años	4 968	4 115	774	79	8 601	8 440
De 45 a 49 años	4 796	4 064	642	90	9 539	9 332
De 50 a 54 años	3 768	3 232	475	61	8 274	8 036
De 55 a 59 años	2 961	2 552	332	77	6 932	6 718
De 60 a 64 años	1 867	1 596	234	37	4 602	4 451
De 65 a 69 años	1 190	1 002	160	28	3 014	2 817
De 70 a 74 años	678	575	87	16	1 972	1 845
De 75 a 79 años	432	355	73	4	1 426	1 309
De 80 a 84 años	273	225	39	9	1 097	982
De 85 años y más	194	141	37	16	609	542
Guanacaste	132 126	89 337	32 172	10 617	290 534	270 201
De 12 a 14 años	9 307	64	6 385	2 858	64	55
De 15 a 19 años	15 528	1 972	10 316	3 240	2 214	2 154
De 20 a 24 años	14 820	7 126	6 178	1 516	9 902	9 709
De 25 a 29 años	14 094	9 926	3 325	843	17 692	17 401
De 30 a 34 años	12 839	10 617	1 631	591	23 574	23 116
De 35 a 39 años	11 241	9 807	1 024	410	25 302	24 679
De 40 a 44 años	10 864	9 896	739	229	29 896	28 803
De 45 a 49 años	9 915	9 094	607	214	30 559	29 273
De 50 a 54 años	8 846	8 174	509	163	30 124	28 540
De 55 a 59 años	6 885	6 348	413	124	25 140	23 433
De 60 a 64 años	5 270	4 838	325	107	21 487	19 532
De 65 a 69 años	3 918	3 612	223	83	18 796	16 782
De 70 a 74 años	3 075	2 817	185	73	17 744	15 304
De 75 a 79 años	2 262	2 085	110	67	14 901	12 613
De 80 a 84 años	1 597	1 444	100	53	11 372	9 521
De 85 años y más	1 665	1 517	102	46	11 767	9 286

continúa...

Continuación Cuadro 7...

Provincia, nivel de instrucción y grupos de edad	Población femenina de 12 años o más				Total de hijas e hijos	
	Total	Con hijos	Sin hijos	Ignorados	Nacidos vivos	Actualmente vivos
Ningún grado, kinder y enseñanza especial ^{1/}	5 120	4 112	683	325	26 170	22 255
De 12 a 14 años	117	3	74	40	3	2
De 15 a 19 años	122	23	63	36	25	24
De 20 a 24 años	179	84	73	22	145	143
De 25 a 29 años	218	120	61	37	281	266
De 30 a 34 años	283	193	64	26	587	575
De 35 a 39 años	292	195	57	40	615	594
De 40 a 44 años	281	210	56	15	910	860
De 45 a 49 años	324	256	49	19	1 256	1 137
De 50 a 54 años	344	299	30	15	1 686	1 546
De 55 a 59 años	360	324	28	8	1 882	1 726
De 60 a 64 años	395	361	28	6	2 405	2 080
De 65 a 69 años	473	443	22	8	3 115	2 658
De 70 a 74 años	519	483	22	14	3 721	3 072
De 75 a 79 años	476	443	19	14	3 741	3 001
De 80 a 84 años	307	280	16	11	2 459	1 991
De 85 años y más	430	395	21	14	3 339	2 580
Primaria	53 477	42 171	7 701	3 605	163 910	151 601
De 12 a 14 años	4 908	46	3 273	1 589	46	38
De 15 a 19 años	2 717	747	1 430	540	867	846
De 20 a 24 años	3 091	2 157	677	257	3 430	3 370
De 25 a 29 años	4 053	3 447	397	209	7 203	7 105
De 30 a 34 años	4 806	4 231	326	249	10 719	10 506
De 35 a 39 años	5 087	4 605	268	214	13 230	12 899
De 40 a 44 años	5 197	4 850	255	92	16 368	15 713
De 45 a 49 años	4 317	4 043	192	82	15 470	14 809
De 50 a 54 años	4 237	3 978	189	70	16 625	15 736
De 55 a 59 años	3 713	3 508	143	62	15 497	14 484
De 60 a 64 años	3 190	2 998	136	56	14 408	13 119
De 65 a 69 años	2 516	2 357	112	47	12 796	11 458
De 70 a 74 años	2 007	1 860	100	47	12 021	10 453
De 75 a 79 años	1 478	1 363	75	40	9 706	8 314
De 80 a 84 años	1 092	998	65	29	7 850	6 636
De 85 años y más	1 068	983	63	22	7 674	6 115

continúa...

Continuación Cuadro 7...

Provincia, nivel de instrucción y grupos de edad	Población femenina de 12 años o más				Total de hijas e hijos	
	Total	Con hijos	Sin hijos	Ignorados	Nacidos vivos	Actualmente vivos
Secundaria académica o técnica	49 808	28 308	16 380	5 120	67 715	65 215
De 12 a 14 años	4 282	15	3 038	1 229	15	15
De 15 a 19 años	11 349	1 118	7 834	2 397	1 225	1 189
De 20 a 24 años	7 513	3 950	2 854	709	5 256	5 151
De 25 a 29 años	5 861	4 390	1 151	320	7 452	7 321
De 30 a 34 años	4 490	3 852	486	152	8 255	8 101
De 35 a 39 años	3 436	3 077	277	82	7 596	7 402
De 40 a 44 años	3 518	3 258	198	62	8 986	8 727
De 45 a 49 años	3 375	3 136	171	68	9 564	9 205
De 50 a 54 años	2 597	2 425	132	40	7 785	7 417
De 55 a 59 años	1 504	1 377	103	24	4 663	4 414
De 60 a 64 años	851	769	60	22	2 604	2 429
De 65 a 69 años	469	431	32	6	1 637	1 519
De 70 a 74 años	271	243	24	4	1 068	979
De 75 a 79 años	140	131	5	4	714	621
De 80 a 84 años	84	76	7	1	556	455
De 85 años y más	68	60	8	-	339	270
Universitaria o parauniversitaria	23 721	14 746	7 408	1 567	32 739	31 130
De 12 a 14 años	-	-	-	-	-	-
De 15 a 19 años	1 340	84	989	267	97	95
De 20 a 24 años	4 037	935	2 574	528	1 071	1 045
De 25 a 29 años	3 962	1 969	1 716	277	2 756	2 709
De 30 a 34 años	3 260	2 341	755	164	4 013	3 934
De 35 a 39 años	2 426	1 930	422	74	3 861	3 784
De 40 a 44 años	1 868	1 578	230	60	3 632	3 503
De 45 a 49 años	1 899	1 659	195	45	4 269	4 122
De 50 a 54 años	1 668	1 472	158	38	4 028	3 841
De 55 a 59 años	1 308	1 139	139	30	3 098	2 809
De 60 a 64 años	834	710	101	23	2 070	1 904
De 65 a 69 años	460	381	57	22	1 248	1 147
De 70 a 74 años	278	231	39	8	934	800
De 75 a 79 años	168	148	11	9	740	677
De 80 a 84 años	114	90	12	12	507	439
De 85 años y más	99	79	10	10	415	321

continúa...

Continuación Cuadro 7...

Provincia, nivel de instrucción y grupos de edad	Población femenina de 12 años o más				Total de hijas e hijos	
	Total	Con hijos	Sin hijos	Ignorados	Nacidos vivos	Actualmente vivos
Puntarenas	160 795	109 907	40 014	10 874	365 198	340 922
De 12 a 14 años	12 127	79	8 886	3 162	79	65
De 15 a 19 años	20 236	2 953	14 081	3 202	3 367	3 256
De 20 a 24 años	18 575	9 598	7 489	1 488	13 778	13 535
De 25 a 29 años	17 821	13 272	3 625	924	24 409	24 002
De 30 a 34 años	15 766	13 374	1 741	651	30 660	30 073
De 35 a 39 años	13 765	12 210	1 041	514	32 967	32 197
De 40 a 44 años	13 382	12 437	741	204	39 898	38 676
De 45 a 49 años	12 064	11 224	613	227	39 770	38 148
De 50 a 54 años	10 245	9 610	528	107	37 966	36 084
De 55 a 59 años	8 001	7 551	363	87	32 973	30 877
De 60 a 64 años	5 790	5 411	305	74	26 476	24 137
De 65 a 69 años	4 438	4 171	208	59	23 973	21 334
De 70 a 74 años	3 286	3 099	133	54	20 495	17 551
De 75 a 79 años	2 378	2 234	98	46	17 065	14 168
De 80 a 84 años	1 597	1 493	75	29	11 889	9 528
De 85 años y más	1 324	1 191	87	46	9 433	7 291
Ningún grado, kinder y enseñanza especial ^{1/}	8 306	6 867	970	469	43 848	37 515
De 12 a 14 años	128	1	82	45	1	1
De 15 a 19 años	218	43	132	43	52	51
De 20 a 24 años	302	149	113	40	278	275
De 25 a 29 años	408	240	109	59	579	574
De 30 a 34 años	449	310	72	67	936	914
De 35 a 39 años	517	361	86	70	1 216	1 189
De 40 a 44 años	425	346	60	19	1 657	1 549
De 45 a 49 años	532	434	60	38	2 105	1 938
De 50 a 54 años	604	542	52	10	3 060	2 806
De 55 a 59 años	585	542	33	10	3 287	3 001
De 60 a 64 años	724	684	32	8	4 362	3 866
De 65 a 69 años	799	756	30	13	5 462	4 747
De 70 a 74 años	858	807	35	16	6 433	5 321
De 75 a 79 años	751	718	24	9	6 165	4 970
De 80 a 84 años	550	515	26	9	4 576	3 530
De 85 años y más	456	419	24	13	3 679	2 783

continúa...



Continuación Cuadro 7...

Provincia, nivel de instrucción y grupos de edad	Población femenina de 12 años o más				Total de hijas e hijos	
	Total	Con hijos	Sin hijos	Ignorados	Nacidos vivos	Actualmente vivos
Primaria	73 020	57 339	11 230	4 451	215 386	201 213
De 12 a 14 años	7 104	57	5 098	1 949	57	47
De 15 a 19 años	4 370	1 335	2 382	653	1 588	1 551
De 20 a 24 años	4 996	3 577	1 036	383	5 752	5 659
De 25 a 29 años	6 631	5 616	664	351	11 695	11 489
De 30 a 34 años	6 996	6 249	406	341	15 992	15 680
De 35 a 39 años	7 271	6 624	324	323	19 510	19 015
De 40 a 44 años	7 496	7 096	302	98	24 763	24 061
De 45 a 49 años	6 244	5 920	216	108	23 315	22 356
De 50 a 54 años	5 544	5 299	194	51	23 261	22 111
De 55 a 59 años	4 911	4 710	160	41	22 035	20 592
De 60 a 64 años	3 665	3 482	143	40	17 897	16 297
De 65 a 69 años	2 847	2 714	103	30	15 938	14 250
De 70 a 74 años	1 934	1 851	57	26	12 246	10 612
De 75 a 79 años	1 360	1 283	55	22	9 601	8 075
De 80 a 84 años	889	838	38	13	6 471	5 284
De 85 años y más	762	688	52	22	5 265	4 134
Secundaria académica o técnica	59 053	32 898	21 308	4 847	76 972	74 356
De 12 a 14 años	4 895	21	3 706	1 168	21	17
De 15 a 19 años	14 618	1 512	10 762	2 344	1 659	1 589
De 20 a 24 años	9 550	4 971	3 916	663	6 647	6 528
De 25 a 29 años	7 048	5 422	1 341	285	9 315	9 163
De 30 a 34 años	5 347	4 684	533	130	9 988	9 794
De 35 a 39 años	4 018	3 635	304	79	8 959	8 769
De 40 a 44 años	3 759	3 527	174	58	9 901	9 576
De 45 a 49 años	3 648	3 402	195	51	10 420	10 046
De 50 a 54 años	2 717	2 549	142	26	8 240	7 913
De 55 a 59 años	1 596	1 488	87	21	5 255	4 987
De 60 a 64 años	847	773	64	10	2 671	2 506
De 65 a 69 años	483	436	40	7	1 621	1 481
De 70 a 74 años	267	247	18	2	1 034	926
De 75 a 79 años	135	120	13	2	652	557
De 80 a 84 años	76	70	5	1	403	357
De 85 años y más	49	41	8	-	186	147

continúa...

Continuación Cuadro 7...

Provincia, nivel de instrucción y grupos de edad	Población femenina de 12 años o más				Total de hijas e hijos	
	Total	Con hijos	Sin hijos	Ignorados	Nacidos vivos	Actualmente vivos
Universitaria o parauniversitaria	20 416	12 803	6 506	1 107	28 992	27 838
De 12 a 14 años	-	-	-	-	-	-
De 15 a 19 años	1 030	63	805	162	68	65
De 20 a 24 años	3 727	901	2 424	402	1 101	1 073
De 25 a 29 años	3 734	1 994	1 511	229	2 820	2 776
De 30 a 34 años	2 974	2 131	730	113	3 744	3 685
De 35 a 39 años	1 959	1 590	327	42	3 282	3 224
De 40 a 44 años	1 702	1 468	205	29	3 577	3 490
De 45 a 49 años	1 640	1 468	142	30	3 930	3 808
De 50 a 54 años	1 380	1 220	140	20	3 405	3 254
De 55 a 59 años	909	811	83	15	2 396	2 297
De 60 a 64 años	554	472	66	16	1 546	1 468
De 65 a 69 años	309	265	35	9	952	856
De 70 a 74 años	227	194	23	10	782	692
De 75 a 79 años	132	113	6	13	647	566
De 80 a 84 años	82	70	6	6	439	357
De 85 años y más	57	43	3	11	303	227
Limón	147 801	99 369	35 842	12 590	330 644	307 831
De 12 a 14 años	12 107	89	8 541	3 477	89	76
De 15 a 19 años	20 087	3 269	13 230	3 588	3 722	3 620
De 20 a 24 años	18 310	10 014	6 667	1 629	14 614	14 342
De 25 a 29 años	16 861	12 694	3 034	1 133	24 513	23 989
De 30 a 34 años	14 525	12 314	1 368	843	29 804	29 004
De 35 a 39 años	13 022	11 479	810	733	32 388	31 416
De 40 a 44 años	12 240	11 355	595	290	38 644	37 121
De 45 a 49 años	10 604	9 905	431	268	37 145	35 503
De 50 a 54 años	9 063	8 536	368	159	36 074	33 852
De 55 a 59 años	6 869	6 484	250	135	29 656	27 546
De 60 a 64 años	4 803	4 526	182	95	23 072	20 624
De 65 a 69 años	3 251	3 052	118	81	18 159	15 849
De 70 a 74 años	2 368	2 230	90	48	15 512	13 168
De 75 a 79 años	1 662	1 564	60	38	12 212	10 091
De 80 a 84 años	1 110	1 037	38	35	8 422	6 641
De 85 años y más	919	821	60	38	6 618	4 989

continúa...

Continuación Cuadro 7...

Provincia, nivel de instrucción y grupos de edad	Población femenina de 12 años o más				Total de hijas e hijos	
	Total	Con hijos	Sin hijos	Ignorados	Nacidos vivos	Actualmente vivos
Ningún grado, kinder y enseñanza especial ^{1/}	8 061	6 580	763	718	40 204	34 813
De 12 a 14 años	132	1	85	46	1	1
De 15 a 19 años	251	57	125	69	69	62
De 20 a 24 años	347	187	84	76	361	364
De 25 a 29 años	494	315	86	93	788	752
De 30 a 34 años	581	384	69	128	1 215	1 171
De 35 a 39 años	615	422	64	129	1 546	1 481
De 40 a 44 años	607	523	46	38	2 711	2 577
De 45 a 49 años	575	492	42	41	2 573	2 474
De 50 a 54 años	657	600	39	18	3 477	3 191
De 55 a 59 años	606	561	26	19	3 544	3 257
De 60 a 64 años	660	636	19	5	4 229	3 615
De 65 a 69 años	691	653	26	12	4 763	4 064
De 70 a 74 años	626	594	16	16	4 826	4 021
De 75 a 79 años	557	532	15	10	4 629	3 705
De 80 a 84 años	339	322	11	6	2 844	2 150
De 85 años y más	323	301	10	12	2 628	1 928
Primaria	69 097	52 995	10 688	5 414	195 595	182 153
De 12 a 14 años	7 028	53	4 857	2 118	53	46
De 15 a 19 años	5 003	1 537	2 574	892	1 819	1 781
De 20 a 24 años	5 579	4 070	1 063	446	6 636	6 510
De 25 a 29 años	6 760	5 728	556	476	12 345	12 111
De 30 a 34 años	7 069	6 248	360	461	16 558	16 134
De 35 a 39 años	7 021	6 346	259	416	19 271	18 685
De 40 a 44 años	6 871	6 473	250	148	23 618	22 666
De 45 a 49 años	5 708	5 409	172	127	22 204	21 166
De 50 a 54 años	5 220	4 964	167	89	22 535	21 149
De 55 a 59 años	4 256	4 068	123	65	19 681	18 261
De 60 a 64 años	3 077	2 921	101	55	15 145	13 579
De 65 a 69 años	1 988	1 883	58	47	11 331	9 906
De 70 a 74 años	1 427	1 359	50	18	9 329	7 962
De 75 a 79 años	917	861	37	19	6 506	5 493
De 80 a 84 años	654	612	23	19	4 966	3 984
De 85 años y más	519	463	38	18	3 598	2 720

continúa...

Continuación Cuadro 7...

Provincia, nivel de instrucción y grupos de edad	Población femenina de 12 años o más				Total de hijas e hijos	
	Total	Con hijos	Sin hijos	Ignorados	Nacidos vivos	Actualmente vivos
Secundaria académica o técnica	53 761	29 415	19 123	5 223	70 673	67 806
De 12 a 14 años	4 947	35	3 599	1 313	35	29
De 15 a 19 años	13 892	1 613	9 809	2 470	1 765	1 710
De 20 a 24 años	9 145	5 005	3 421	719	6 729	6 606
De 25 a 29 años	6 603	5 108	1 175	320	9 106	8 904
De 30 a 34 años	4 528	3 980	419	129	8 995	8 744
De 35 a 39 años	3 735	3 406	227	102	8 751	8 527
De 40 a 44 años	3 278	3 085	146	47	9 178	8 860
De 45 a 49 años	2 924	2 765	113	46	9 065	8 671
De 50 a 54 años	2 111	2 004	86	21	7 273	6 862
De 55 a 59 años	1 222	1 145	55	22	4 178	3 883
De 60 a 64 años	639	595	27	17	2 324	2 146
De 65 a 69 años	362	337	17	8	1 392	1 268
De 70 a 74 años	176	161	12	3	765	649
De 75 a 79 años	104	95	7	2	593	499
De 80 a 84 años	62	56	3	3	359	302
De 85 años y más	33	25	7	1	165	146
Universitaria o parauniversitaria	16 882	10 379	5 268	1 235	24 172	23 059
De 12 a 14 años	-	-	-	-	-	-
De 15 a 19 años	941	62	722	157	69	67
De 20 a 24 años	3 239	752	2 099	388	888	862
De 25 a 29 años	3 004	1 543	1 217	244	2 274	2 222
De 30 a 34 años	2 347	1 702	520	125	3 036	2 955
De 35 a 39 años	1 651	1 305	260	86	2 820	2 723
De 40 a 44 años	1 484	1 274	153	57	3 137	3 018
De 45 a 49 años	1 397	1 239	104	54	3 303	3 192
De 50 a 54 años	1 075	968	76	31	2 789	2 650
De 55 a 59 años	785	710	46	29	2 253	2 145
De 60 a 64 años	427	374	35	18	1 374	1 284
De 65 a 69 años	210	179	17	14	673	611
De 70 a 74 años	139	116	12	11	592	536
De 75 a 79 años	84	76	1	7	484	394
De 80 a 84 años	55	47	1	7	253	205
De 85 años y más	44	32	5	7	227	195

1/ Estos grupos de personas se agruparon para proteger la confidencialidad de los datos.

CUADRO 8

Costa Rica: Población femenina de 12 años y más por declaración de haber tenido hijas e hijos nacidos vivos, número total hijos(as) de nacidos vivos y número total de hijos(as) vivos actualmente, según provincia, estado conyugal y grupos de edad

Provincia, estado conyugal y grupos de edad	Población femenina de 12 años o más				Total de hijas e hijos	
	Total	Con hijos	Sin hijos	Ignorados	Nacidos vivos	Actualmente vivos
Costa Rica	1 786 115	1 166 765	498 996	120 354	3 611 922	3 386 839
De 12 a 14 años	115 678	574	83 952	31 152	574	479
De 15 a 19 años	203 242	22 513	146 242	34 487	25 218	24 397
De 20 a 24 años	207 200	83 576	105 171	18 453	116 416	113 855
De 25 a 29 años	194 378	122 569	61 116	10 693	215 657	211 523
De 30 a 34 años	172 219	134 747	30 664	6 808	289 119	282 896
De 35 a 39 años	149 353	127 913	16 407	5 033	320 736	313 231
De 40 a 44 años	146 570	131 881	11 942	2 747	384 904	371 776
De 45 a 49 años	139 187	126 230	10 347	2 610	403 727	388 029
De 50 a 54 años	122 948	112 664	8 423	1 861	399 361	380 363
De 55 a 59 años	96 266	88 414	6 295	1 557	335 059	315 618
De 60 a 64 años	72 192	65 775	5 123	1 294	268 836	248 255
De 65 a 69 años	53 891	48 822	4 023	1 046	226 196	204 364
De 70 a 74 años	40 937	37 059	3 024	854	204 922	180 437
De 75 a 79 años	30 500	27 363	2 441	696	172 525	148 041
De 80 a 84 años	21 977	19 513	1 958	506	132 000	110 570
De 85 años y más	19 577	17 152	1 868	557	116 672	93 005
En unión libre o juntado(a)	289 523	242 777	33 561	13 185	657 545	628 910
De 12 a 14 años	981	152	510	319	152	147
De 15 a 19 años	21 224	11 086	8 411	1 727	12 636	12 338
De 20 a 24 años	49 178	36 950	9 693	2 535	54 411	53 300
De 25 a 29 años	53 931	44 993	6 466	2 472	86 404	84 790
De 30 a 34 años	44 098	38 655	3 327	2 116	92 843	90 768
De 35 a 39 años	33 632	30 200	1 746	1 686	86 144	83 919
De 40 a 44 años	26 962	25 234	1 069	659	85 372	81 975
De 45 a 49 años	21 656	20 223	818	615	75 061	71 511
De 50 a 54 años	15 788	14 860	573	355	61 546	58 075
De 55 a 59 años	9 626	9 062	339	225	40 186	37 378
De 60 a 64 años	5 386	4 948	242	196	23 845	21 478
De 65 a 69 años	3 211	2 960	148	103	16 314	14 341
De 70 a 74 años	1 961	1 784	100	77	11 090	9 451

continúa...

Continuación Cuadro 8...

Provincia, estado conyugal y grupos de edad	Población femenina de 12 años o más				Total de hijas e hijos	
	Total	Con hijos	Sin hijos	Ignorados	Nacidos vivos	Actualmente vivos
De 75 a 79 años	1 056	944	60	52	6 518	5 434
De 80 a 84 años	532	470	35	27	3 373	2 732
De 85 años y más	301	256	24	21	1 650	1 273
Casado(a)	589 038	532 453	44 288	12 297	1 636 092	1 552 603
De 12 a 14 años	-	-	-	-	-	-
De 15 a 19 años	4 018	1 908	1 658	452	2 192	2 150
De 20 a 24 años	27 303	18 372	7 729	1 202	25 315	24 837
De 25 a 29 años	57 350	44 315	11 301	1 734	75 623	74 338
De 30 a 34 años	72 987	63 420	7 921	1 646	131 473	128 913
De 35 a 39 años	72 157	66 607	4 054	1 496	160 868	157 398
De 40 a 44 años	75 936	72 107	2 840	989	203 232	196 803
De 45 a 49 años	73 008	69 573	2 364	1 071	216 268	208 595
De 50 a 54 años	63 098	60 461	1 863	774	209 613	200 145
De 55 a 59 años	49 220	46 877	1 543	800	175 596	166 182
De 60 a 64 años	35 485	33 718	1 118	649	136 318	127 007
De 65 a 69 años	24 438	23 136	742	560	106 952	97 569
De 70 a 74 años	16 360	15 449	510	401	84 487	75 495
De 75 a 79 años	10 017	9 393	348	276	59 781	52 035
De 80 a 84 años	5 253	4 904	183	166	33 173	28 505
De 85 años y más	2 408	2 213	114	81	15 201	12 631
Separado(a)	77 467	72 701	3 226	1 540	251 336	236 415
De 12 a 14 años	132	13	72	47	13	12
De 15 a 19 años	859	545	227	87	646	629
De 20 a 24 años	3 991	3 281	542	168	4 819	4 724
De 25 a 29 años	6 667	5 850	588	229	10 892	10 681
De 30 a 34 años	8 125	7 459	460	206	17 094	16 690
De 35 a 39 años	8 330	7 795	286	249	20 925	20 416
De 40 a 44 años	9 595	9 255	221	119	28 967	27 977
De 45 a 49 años	9 597	9 266	223	108	32 138	30 903
De 50 a 54 años	9 262	9 019	161	82	35 411	33 763
De 55 a 59 años	7 217	7 040	117	60	29 331	27 594
De 60 a 64 años	5 322	5 176	104	42	23 834	21 926
De 65 a 69 años	3 510	3 389	88	33	17 286	15 579
De 70 a 74 años	2 321	2 234	48	39	13 742	11 864
De 75 a 79 años	1 453	1 382	46	25	9 556	8 169
De 80 a 84 años	713	668	22	23	4 524	3 719
De 85 años y más	373	329	21	23	2 158	1 769

continúa...



Continuación Cuadro 8...

Provincia, estado conyugal y grupos de edad	Población femenina de 12 años o más				Total de hijas e hijos	
	Total	Con hijos	Sin hijos	Ignorados	Nacidos vivos	Actualmente vivos
Divorciado(a)	80 669	73 975	5 581	1 113	218 436	207 085
De 12 a 14 años	-	-	-	-	-	-
De 15 a 19 años	134	64	36	34	81	80
De 20 a 24 años	1 287	832	387	68	1 185	1 156
De 25 a 29 años	4 245	3 161	953	131	5 076	4 941
De 30 a 34 años	7 428	6 217	1 076	135	11 668	11 384
De 35 a 39 años	8 854	7 908	799	147	17 675	17 272
De 40 a 44 años	10 634	9 969	565	100	25 626	24 787
De 45 a 49 años	11 842	11 256	467	119	32 405	31 223
De 50 a 54 años	11 568	11 107	374	87	35 469	33 991
De 55 a 59 años	9 261	8 878	310	73	29 738	28 204
De 60 a 64 años	6 218	5 915	251	52	20 857	19 556
De 65 a 69 años	4 173	3 969	158	46	15 638	14 278
De 70 a 74 años	2 457	2 335	85	37	10 677	9 650
De 75 a 79 años	1 389	1 289	66	34	6 536	5 722
De 80 a 84 años	671	626	30	15	3 428	2 853
De 85 años y más	508	449	24	35	2 377	1 988
Viudo(a)	90 381	86 396	2 774	1 211	476 933	412 267
De 12 a 14 años	37	1	8	28	1	1
De 15 a 19 años	99	26	21	52	36	37
De 20 a 24 años	210	138	39	33	219	207
De 25 a 29 años	482	406	41	35	797	781
De 30 a 34 años	872	758	72	42	1 775	1 728
De 35 a 39 años	1 267	1 171	55	41	3 131	3 056
De 40 a 44 años	2 178	2 080	81	17	6 506	6 299
De 45 a 49 años	3 643	3 521	97	25	11 986	11 454
De 50 a 54 años	5 560	5 378	160	22	19 879	18 900
De 55 a 59 años	7 237	6 963	216	58	27 593	25 805
De 60 a 64 años	9 184	8 853	244	87	38 530	35 164
De 65 a 69 años	10 631	10 271	277	83	50 794	45 420
De 70 a 74 años	12 127	11 690	315	122	69 971	60 951
De 75 a 79 años	12 264	11 770	345	149	78 200	66 668
De 80 a 84 años	11 601	11 080	365	156	79 503	66 195
De 85 años y más	12 989	12 290	438	261	88 012	69 601

continúa...

Continuación Cuadro 8...

Provincia, estado conyugal y grupos de edad	Población femenina de 12 años o más				Total de hijas e hijos	
	Total	Con hijos	Sin hijos	Ignorados	Nacidos vivos	Actualmente vivos
Soltero(a)	659 037	158 463	409 566	91 008	371 580	349 559
De 12 a 14 años	114 528	408	83 362	30 758	408	319
De 15 a 19 años	176 908	8 884	135 889	32 135	9 627	9 163
De 20 a 24 años	125 231	24 003	86 781	14 447	30 467	29 631
De 25 a 29 años	71 703	23 844	41 767	6 092	36 865	35 992
De 30 a 34 años	38 709	18 238	17 808	2 663	34 266	33 413
De 35 a 39 años	25 113	14 232	9 467	1 414	31 993	31 170
De 40 a 44 años	21 265	13 236	7 166	863	35 201	33 935
De 45 a 49 años	19 441	12 391	6 378	672	35 869	34 343
De 50 a 54 años	17 672	11 839	5 292	541	37 443	35 489
De 55 a 59 años	13 705	9 594	3 770	341	32 615	30 455
De 60 a 64 años	10 597	7 165	3 164	268	25 452	23 124
De 65 a 69 años	7 928	5 097	2 610	221	19 212	17 177
De 70 a 74 años	5 711	3 567	1 966	178	14 955	13 026
De 75 a 79 años	4 321	2 585	1 576	160	11 934	10 013
De 80 a 84 años	3 207	1 765	1 323	119	7 999	6 566
De 85 años y más	2 998	1 615	1 247	136	7 274	5 743
San José	611 861	394 551	177 387	39 923	1 169 525	1 097 669
De 12 a 14 años	35 333	166	25 492	9 675	166	136
De 15 a 19 años	63 972	6 022	46 731	11 219	6 672	6 405
De 20 a 24 años	69 624	24 132	38 915	6 577	32 978	32 005
De 25 a 29 años	65 731	37 793	24 297	3 641	63 637	62 216
De 30 a 34 años	57 406	42 759	12 511	2 136	87 334	85 302
De 35 a 39 años	49 119	40 935	6 681	1 503	98 023	95 681
De 40 a 44 años	48 817	43 100	4 777	940	119 032	114 540
De 45 a 49 años	48 290	43 225	4 172	893	130 994	125 668
De 50 a 54 años	44 663	40 593	3 344	726	134 858	128 617
De 55 a 59 años	35 973	32 786	2 571	616	114 205	107 714
De 60 a 64 años	27 569	24 927	2 149	493	91 422	85 129
De 65 a 69 años	20 427	18 355	1 662	410	74 737	68 356
De 70 a 74 años	15 623	14 055	1 225	343	68 003	60 809
De 75 a 79 años	12 215	10 771	1 139	305	58 857	51 119
De 80 a 84 años	9 051	7 924	902	225	46 771	39 960
De 85 años y más	8 048	7 008	819	221	41 836	34 012

continúa...



Continuación Cuadro 8...

Provincia, estado conyugal y grupos de edad	Población femenina de 12 años o más				Total de hijas e hijos	
	Total	Con hijos	Sin hijos	Ignorados	Nacidos vivos	Actualmente vivos
En unión libre o juntado(a)	80 668	67 188	9 941	3 539	171 244	164 057
De 12 a 14 años	252	39	103	110	39	37
De 15 a 19 años	4 793	2 565	1 773	455	2 876	2 792
De 20 a 24 años	13 026	9 489	2 806	731	13 682	13 290
De 25 a 29 años	15 295	12 440	2 221	634	22 721	22 261
De 30 a 34 años	12 383	10 713	1 191	479	24 346	23 780
De 35 a 39 años	9 502	8 494	633	375	23 131	22 504
De 40 a 44 años	7 798	7 247	364	187	22 481	21 510
De 45 a 49 años	6 282	5 820	279	183	19 902	18 946
De 50 a 54 años	4 790	4 423	219	148	16 802	15 918
De 55 a 59 años	2 919	2 694	141	84	10 400	9 702
De 60 a 64 años	1 668	1 524	76	68	6 175	5 649
De 65 a 69 años	878	812	44	22	3 659	3 325
De 70 a 74 años	548	482	41	25	2 411	2 171
De 75 a 79 años	332	278	31	23	1 580	1 325
De 80 a 84 años	132	112	13	7	698	578
De 85 años y más	70	56	6	8	341	269
Casado(a)	198 173	178 777	15 238	4 158	529 016	502 616
De 12 a 14 años	-	-	-	-	-	-
De 15 a 19 años	1 053	533	372	148	619	606
De 20 a 24 años	7 930	5 255	2 325	350	7 223	7 052
De 25 a 29 años	17 944	13 496	3 884	564	22 484	22 000
De 30 a 34 años	23 754	20 304	2 940	510	40 870	40 043
De 35 a 39 años	23 363	21 441	1 466	456	50 197	49 048
De 40 a 44 años	24 664	23 274	1 046	344	63 449	61 222
De 45 a 49 años	24 552	23 359	840	353	70 174	67 578
De 50 a 54 años	22 233	21 308	645	280	70 123	66 987
De 55 a 59 años	17 882	17 009	583	290	59 897	56 862
De 60 a 64 años	13 066	12 414	400	252	45 706	42 918
De 65 a 69 años	8 886	8 382	262	242	34 912	32 140
De 70 a 74 años	6 021	5 670	189	162	27 430	24 803
De 75 a 79 años	3 817	3 562	146	109	19 618	17 273
De 80 a 84 años	2 083	1 930	86	67	11 332	9 871
De 85 años y más	925	840	54	31	4 982	4 213

continúa...

Continuación Cuadro 8...

Provincia, estado conyugal y grupos de edad	Población femenina de 12 años o más				Total de hijas e hijos	
	Total	Con hijos	Sin hijos	Ignorados	Nacidos vivos	Actualmente vivos
Separado(a)	27 124	25 371	1 236	517	83 473	78 499
De 12 a 14 años	40	1	17	22	1	1
De 15 a 19 años	256	147	77	32	176	174
De 20 a 24 años	1 193	938	202	53	1 380	1 335
De 25 a 29 años	2 176	1 927	198	51	3 440	3 361
De 30 a 34 años	2 785	2 541	187	57	5 615	5 448
De 35 a 39 años	2 761	2 559	120	82	6 545	6 406
De 40 a 44 años	3 284	3 131	94	59	9 343	8 994
De 45 a 49 años	3 367	3 249	88	30	10 650	10 208
De 50 a 54 años	3 437	3 351	55	31	12 508	11 918
De 55 a 59 años	2 690	2 623	40	27	10 234	9 590
De 60 a 64 años	1 996	1 928	52	16	7 985	7 379
De 65 a 69 años	1 320	1 256	51	13	5 642	5 127
De 70 a 74 años	861	824	20	17	4 591	3 976
De 75 a 79 años	528	503	14	11	3 105	2 674
De 80 a 84 años	283	264	12	7	1 565	1 311
De 85 años y más	147	129	9	9	693	597
Divorciado(a)	35 034	31 952	2 562	520	90 944	86 221
De 12 a 14 años	-	-	-	-	-	-
De 15 a 19 años	56	29	13	14	39	38
De 20 a 24 años	467	284	142	41	395	382
De 25 a 29 años	1 687	1 225	401	61	1 920	1 874
De 30 a 34 años	2 807	2 289	465	53	4 164	4 061
De 35 a 39 años	3 504	3 068	369	67	6 631	6 483
De 40 a 44 años	4 359	4 053	265	41	10 010	9 645
De 45 a 49 años	5 121	4 823	234	64	13 413	12 868
De 50 a 54 años	5 239	5 005	192	42	15 277	14 648
De 55 a 59 años	4 269	4 092	144	33	12 876	12 161
De 60 a 64 años	2 913	2 754	136	23	9 003	8 504
De 65 a 69 años	1 991	1 894	75	22	6 712	6 170
De 70 a 74 años	1 243	1 177	48	18	4 799	4 383
De 75 a 79 años	728	663	47	18	2 967	2 630
De 80 a 84 años	370	348	16	6	1 663	1 438
De 85 años y más	280	248	15	17	1 075	936

continúa...

Continuación Cuadro 8...

Provincia, estado conyugal y grupos de edad	Población femenina de 12 años o más				Total de hijas e hijos	
	Total	Con hijos	Sin hijos	Ignorados	Nacidos vivos	Actualmente vivos
Viudo(a)	35 703	34 027	1 146	530	168 998	147 774
De 12 a 14 años	15	1	3	11	1	1
De 15 a 19 años	38	11	8	19	16	15
De 20 a 24 años	85	48	23	14	80	71
De 25 a 29 años	162	137	15	10	267	255
De 30 a 34 años	324	272	37	15	597	580
De 35 a 39 años	440	400	23	17	1 035	1 009
De 40 a 44 años	751	722	21	8	2 195	2 108
De 45 a 49 años	1 354	1 309	35	10	4 298	4 068
De 50 a 54 años	2 106	2 045	51	10	7 102	6 785
De 55 a 59 años	2 753	2 643	82	28	9 717	9 124
De 60 a 64 años	3 594	3 457	104	33	13 528	12 386
De 65 a 69 años	4 155	4 003	120	32	17 340	15 698
De 70 a 74 años	4 684	4 518	114	52	23 832	21 143
De 75 a 79 años	4 977	4 745	159	73	27 660	23 870
De 80 a 84 años	4 836	4 578	169	89	28 853	24 558
De 85 años y más	5 429	5 138	182	109	32 477	26 103
Soltero(a)	235 159	57 236	147 264	30 659	125 850	118 502
De 12 a 14 años	35 026	125	25 369	9 532	125	97
De 15 a 19 años	57 776	2 737	44 488	10 551	2 946	2 780
De 20 a 24 años	46 923	8 118	33 417	5 388	10 218	9 875
De 25 a 29 años	28 467	8 568	17 578	2 321	12 805	12 465
De 30 a 34 años	15 353	6 640	7 691	1 022	11 742	11 390
De 35 a 39 años	9 549	4 973	4 070	506	10 484	10 231
De 40 a 44 años	7 961	4 673	2 987	301	11 554	11 061
De 45 a 49 años	7 614	4 665	2 696	253	12 557	12 000
De 50 a 54 años	6 858	4 461	2 182	215	13 046	12 361
De 55 a 59 años	5 460	3 725	1 581	154	11 081	10 275
De 60 a 64 años	4 332	2 850	1 381	101	9 025	8 293
De 65 a 69 años	3 197	2 008	1 110	79	6 472	5 896
De 70 a 74 años	2 266	1 384	813	69	4 940	4 333
De 75 a 79 años	1 833	1 020	742	71	3 927	3 347
De 80 a 84 años	1 347	692	606	49	2 660	2 204
De 85 años y más	1 197	597	553	47	2 268	1 894

continúa...

Continuación Cuadro 8...

Provincia, estado conyugal y grupos de edad	Población femenina de 12 años o más				Total de hijas e hijos	
	Total	Con hijos	Sin hijos	Ignorados	Nacidos vivos	Actualmente vivos
Alajuela	344 674	224 907	97 073	22 694	708 363	664 541
De 12 a 14 años	23 094	102	16 966	6 026	102	85
De 15 a 19 años	40 819	4 403	29 801	6 615	4 930	4 780
De 20 a 24 años	41 335	17 121	20 730	3 484	23 928	23 482
De 25 a 29 años	37 845	24 612	11 260	1 973	44 225	43 496
De 30 a 34 años	32 883	26 467	5 140	1 276	58 289	57 056
De 35 a 39 años	28 585	24 957	2 679	949	64 269	62 875
De 40 a 44 años	28 324	25 683	2 149	492	76 429	73 922
De 45 a 49 años	26 927	24 516	1 947	464	79 392	76 523
De 50 a 54 años	23 064	21 178	1 556	330	76 453	72 979
De 55 a 59 años	17 213	15 835	1 147	231	61 756	58 223
De 60 a 64 años	13 226	11 987	1 003	236	50 404	46 446
De 65 a 69 años	10 199	9 215	814	170	44 009	39 578
De 70 a 74 años	7 891	7 076	655	160	40 994	36 214
De 75 a 79 años	5 534	4 957	454	123	33 144	28 533
De 80 a 84 años	4 098	3 622	398	78	26 411	21 861
De 85 años y más	3 637	3 176	374	87	23 628	18 488
En unión libre o juntado(a)	54 158	45 588	6 231	2 339	124 052	118 721
De 12 a 14 años	184	25	111	48	25	25
De 15 a 19 años	4 452	2 291	1 858	303	2 623	2 565
De 20 a 24 años	10 096	7 813	1 847	436	11 671	11 466
De 25 a 29 años	10 503	8 986	1 075	442	17 953	17 660
De 30 a 34 años	8 420	7 454	539	427	18 565	18 155
De 35 a 39 años	6 251	5 635	266	350	16 865	16 446
De 40 a 44 años	4 785	4 507	179	99	16 081	15 429
De 45 a 49 años	3 596	3 350	150	96	12 666	12 072
De 50 a 54 años	2 434	2 310	85	39	10 094	9 508
De 55 a 59 años	1 491	1 428	39	24	6 760	6 204
De 60 a 64 años	851	783	34	34	4 165	3 690
De 65 a 69 años	518	482	22	14	2 757	2 347
De 70 a 74 años	299	272	14	13	1 900	1 610
De 75 a 79 años	150	137	8	5	1 054	853
De 80 a 84 años	76	69	1	6	557	437
De 85 años y más	52	46	3	3	316	254

continúa...



Continuación Cuadro 8...

Provincia, estado conyugal y grupos de edad	Población femenina de 12 años o más				Total de hijas e hijos	
	Total	Con hijos	Sin hijos	Ignorados	Nacidos vivos	Actualmente vivos
Casado(a)	123 500	111 735	9 432	2 333	345 528	328 443
De 12 a 14 años	-	-	-	-	-	-
De 15 a 19 años	925	449	396	80	505	495
De 20 a 24 años	6 355	4 248	1 880	227	5 795	5 688
De 25 a 29 años	12 707	9 880	2 464	363	16 972	16 710
De 30 a 34 años	15 194	13 401	1 468	325	28 262	27 685
De 35 a 39 años	14 965	13 937	752	276	34 267	33 581
De 40 a 44 años	16 038	15 263	596	179	43 413	42 132
De 45 a 49 años	15 695	15 012	475	208	46 967	45 417
De 50 a 54 años	12 992	12 443	394	155	43 714	41 797
De 55 a 59 años	9 585	9 128	318	139	34 841	32 996
De 60 a 64 años	7 111	6 737	252	122	27 769	25 823
De 65 a 69 años	5 043	4 777	172	94	22 448	20 499
De 70 a 74 años	3 420	3 222	126	72	18 169	16 308
De 75 a 79 años	1 938	1 817	69	52	12 098	10 659
De 80 a 84 años	1 042	972	45	25	7 000	5 980
De 85 años y más	490	449	25	16	3 308	2 673
Separado(a)	14 078	13 215	584	279	47 028	44 317
De 12 a 14 años	32	2	23	7	2	2
De 15 a 19 años	175	111	51	13	125	118
De 20 a 24 años	736	613	94	29	886	871
De 25 a 29 años	1 186	1 038	108	40	1 953	1 925
De 30 a 34 años	1 405	1 284	77	44	2 989	2 937
De 35 a 39 años	1 519	1 407	47	65	3 930	3 853
De 40 a 44 años	1 733	1 689	30	14	5 372	5 177
De 45 a 49 años	1 769	1 709	40	20	6 156	5 964
De 50 a 54 años	1 753	1 711	33	9	6 830	6 521
De 55 a 59 años	1 276	1 245	22	9	5 272	4 977
De 60 a 64 años	919	900	12	7	4 298	3 974
De 65 a 69 años	658	639	15	4	3 458	3 096
De 70 a 74 años	438	419	13	6	2 764	2 403
De 75 a 79 años	267	253	11	3	1 750	1 493
De 80 a 84 años	151	141	4	6	864	712
De 85 años y más	61	54	4	3	379	294

continúa...

Continuación Cuadro 8...

Provincia, estado conyugal y grupos de edad	Población femenina de 12 años o más				Total de hijas e hijos	
	Total	Con hijos	Sin hijos	Ignorados	Nacidos vivos	Actualmente vivos
Divorciado(a)	13 691	12 601	917	173	37 694	35 808
De 12 a 14 años	-	-	-	-	-	-
De 15 a 19 años	20	8	6	6	10	10
De 20 a 24 años	286	195	79	12	269	266
De 25 a 29 años	805	602	179	24	978	948
De 30 a 34 años	1 386	1 173	188	25	2 280	2 226
De 35 a 39 años	1 530	1 396	112	22	3 133	3 080
De 40 a 44 años	1 813	1 717	83	13	4 539	4 407
De 45 a 49 años	2 030	1 940	76	14	5 758	5 538
De 50 a 54 años	1 956	1 877	60	19	6 126	5 914
De 55 a 59 años	1 474	1 424	45	5	4 850	4 643
De 60 a 64 años	977	934	33	10	3 362	3 142
De 65 a 69 años	685	645	33	7	2 601	2 358
De 70 a 74 años	398	381	10	7	1 968	1 771
De 75 a 79 años	203	191	5	7	1 009	888
De 80 a 84 años	89	82	6	1	560	432
De 85 años y más	39	36	2	1	251	185
Viudo(a)	16 627	15 896	541	190	93 490	80 297
De 12 a 14 años	5	-	-	5	-	-
De 15 a 19 años	13	3	2	8	3	3
De 20 a 24 años	38	32	4	2	51	50
De 25 a 29 años	95	77	11	7	133	133
De 30 a 34 años	140	125	7	8	298	293
De 35 a 39 años	258	238	12	8	668	650
De 40 a 44 años	396	379	12	5	1 203	1 146
De 45 a 49 años	632	610	20	2	2 161	2 096
De 50 a 54 años	1 006	961	40	5	3 593	3 420
De 55 a 59 años	1 263	1 223	32	8	5 068	4 735
De 60 a 64 años	1 628	1 567	47	14	6 983	6 400
De 65 a 69 años	1 951	1 892	49	10	9 746	8 628
De 70 a 74 años	2 320	2 227	70	23	13 820	12 079
De 75 a 79 años	2 252	2 157	69	26	15 343	13 109
De 80 a 84 años	2 181	2 084	75	22	16 231	13 362
De 85 años y más	2 449	2 321	91	37	18 189	14 193

continúa...

Continuación Cuadro 8...

Provincia, estado conyugal y grupos de edad	Población femenina de 12 años o más				Total de hijas e hijos	
	Total	Con hijos	Sin hijos	Ignorados	Nacidos vivos	Actualmente vivos
Soltero(a)	122 620	25 872	79 368	17 380	60 571	56 955
De 12 a 14 años	22 873	75	16 832	5 966	75	58
De 15 a 19 años	35 234	1 541	27 488	6 205	1 664	1 589
De 20 a 24 años	23 824	4 220	16 826	2 778	5 256	5 141
De 25 a 29 años	12 549	4 029	7 423	1 097	6 236	6 120
De 30 a 34 años	6 338	3 030	2 861	447	5 895	5 760
De 35 a 39 años	4 062	2 344	1 490	228	5 406	5 265
De 40 a 44 años	3 559	2 128	1 249	182	5 821	5 631
De 45 a 49 años	3 205	1 895	1 186	124	5 684	5 436
De 50 a 54 años	2 923	1 876	944	103	6 096	5 819
De 55 a 59 años	2 124	1 387	691	46	4 965	4 668
De 60 a 64 años	1 740	1 066	625	49	3 827	3 417
De 65 a 69 años	1 344	780	523	41	2 999	2 650
De 70 a 74 años	1 016	555	422	39	2 373	2 043
De 75 a 79 años	724	402	292	30	1 890	1 531
De 80 a 84 años	559	274	267	18	1 199	938
De 85 años y más	546	270	249	27	1 185	889
Cartago	204 517	131 357	60 673	12 487	409 070	385 122
De 12 a 14 años	13 027	35	9 825	3 167	35	31
De 15 a 19 años	23 198	2 184	17 483	3 531	2 412	2 343
De 20 a 24 años	24 029	8 797	13 231	2 001	11 956	11 731
De 25 a 29 años	21 559	12 878	7 552	1 129	21 953	21 577
De 30 a 34 años	19 971	15 356	3 958	657	31 746	31 194
De 35 a 39 años	17 631	15 166	1 976	489	36 924	36 189
De 40 a 44 años	17 599	15 754	1 506	339	44 486	43 219
De 45 a 49 años	16 403	14 806	1 318	279	46 587	45 017
De 50 a 54 años	14 146	12 905	1 045	196	45 788	43 845
De 55 a 59 años	10 851	9 911	761	179	38 568	36 573
De 60 a 64 años	7 880	7 191	547	142	30 503	28 441
De 65 a 69 años	6 011	5 439	447	125	26 189	23 864
De 70 a 74 años	4 561	4 135	355	71	24 067	21 148
De 75 a 79 años	3 409	3 094	248	67	21 170	18 106
De 80 a 84 años	2 228	1 952	232	44	14 180	11 890
De 85 años y más	2 014	1 754	189	71	12 506	9 954

continúa...

Continuación Cuadro 8...

Provincia, estado conyugal y grupos de edad	Población femenina de 12 años o más				Total de hijas e hijos	
	Total	Con hijos	Sin hijos	Ignorados	Nacidos vivos	Actualmente vivos
En unión libre o juntado(a)	21 004	17 967	2 245	792	46 398	44 728
De 12 a 14 años	75	9	42	24	9	9
De 15 a 19 años	1 432	853	500	79	977	959
De 20 a 24 años	3 787	2 989	632	166	4 396	4 325
De 25 a 29 años	3 933	3 339	435	159	6 298	6 196
De 30 a 34 años	3 301	2 912	267	122	6 787	6 665
De 35 a 39 años	2 510	2 277	136	97	6 266	6 140
De 40 a 44 años	1 952	1 809	91	52	5 891	5 676
De 45 a 49 años	1 528	1 433	54	41	5 153	4 945
De 50 a 54 años	1 095	1 040	38	17	4 157	3 942
De 55 a 59 años	652	625	12	15	2 761	2 601
De 60 a 64 años	318	294	15	9	1 437	1 356
De 65 a 69 años	209	194	10	5	1 092	935
De 70 a 74 años	107	100	6	1	602	511
De 75 a 79 años	63	56	3	4	333	285
De 80 a 84 años	27	25	2	-	174	138
De 85 años y más	15	12	2	1	65	45
Casado(a)	77 176	70 557	5 103	1 516	220 146	209 551
De 12 a 14 años	-	-	-	-	-	-
De 15 a 19 años	367	169	146	52	199	195
De 20 a 24 años	3 294	2 341	806	147	3 205	3 157
De 25 a 29 años	7 216	5 695	1 345	176	9 752	9 600
De 30 a 34 años	10 028	8 750	1 071	207	18 014	17 726
De 35 a 39 años	10 034	9 338	487	209	22 517	22 089
De 40 a 44 años	10 574	10 092	340	142	28 308	27 529
De 45 a 49 años	9 792	9 397	264	131	29 598	28 614
De 50 a 54 años	8 205	7 912	197	96	28 252	27 119
De 55 a 59 años	6 129	5 882	149	98	23 179	21 994
De 60 a 64 años	4 384	4 192	105	87	17 975	16 808
De 65 a 69 años	3 092	2 942	81	69	14 456	13 227
De 70 a 74 años	2 039	1 944	50	45	11 281	10 009
De 75 a 79 años	1 243	1 171	37	35	8 062	6 958
De 80 a 84 años	544	513	15	16	3 729	3 174
De 85 años y más	235	219	10	6	1 619	1 352

continúa...

Continuación Cuadro 8...

Provincia, estado conyugal y grupos de edad	Población femenina de 12 años o más				Total de hijas e hijos	
	Total	Con hijos	Sin hijos	Ignorados	Nacidos vivos	Actualmente vivos
Separado(a)	8 537	8 058	341	138	27 785	26 310
De 12 a 14 años	15	1	11	3	1	1
De 15 a 19 años	55	30	16	9	34	34
De 20 a 24 años	361	299	50	12	438	431
De 25 a 29 años	677	574	81	22	1 055	1 030
De 30 a 34 años	912	846	48	18	1 899	1 845
De 35 a 39 años	993	950	31	12	2 509	2 452
De 40 a 44 años	1 117	1 067	31	19	3 268	3 179
De 45 a 49 años	1 174	1 139	25	10	3 914	3 794
De 50 a 54 años	1 048	1 020	14	14	4 006	3 827
De 55 a 59 años	804	785	13	6	3 322	3 159
De 60 a 64 años	583	575	5	3	2 622	2 448
De 65 a 69 años	341	335	3	3	1 791	1 607
De 70 a 74 años	218	212	3	3	1 277	1 121
De 75 a 79 años	157	146	9	2	1 049	874
De 80 a 84 años	57	55	1	1	429	374
De 85 años y más	25	24	-	1	171	134
Divorciado(a)	8 949	8 300	533	116	24 301	23 242
De 12 a 14 años	-	-	-	-	-	-
De 15 a 19 años	16	7	2	7	8	8
De 20 a 24 años	146	99	43	4	139	135
De 25 a 29 años	532	407	109	16	649	638
De 30 a 34 años	977	841	124	12	1 574	1 547
De 35 a 39 años	1 156	1 067	74	15	2 464	2 417
De 40 a 44 años	1 348	1 297	41	10	3 357	3 270
De 45 a 49 años	1 351	1 299	41	11	3 789	3 662
De 50 a 54 años	1 221	1 180	33	8	3 877	3 703
De 55 a 59 años	925	887	28	10	3 135	2 991
De 60 a 64 años	522	498	16	8	1 870	1 762
De 65 a 69 años	366	351	9	6	1 460	1 363
De 70 a 74 años	209	200	8	1	1 033	925
De 75 a 79 años	96	92	3	1	517	450
De 80 a 84 años	40	37	1	2	196	165
De 85 años y más	44	38	1	5	233	206

continúa...

Continuación Cuadro 8...

Provincia, estado conyugal y grupos de edad	Población femenina de 12 años o más				Total de hijas e hijos	
	Total	Con hijos	Sin hijos	Ignorados	Nacidos vivos	Actualmente vivos
Viudo(a)	10 267	9 878	255	134	57 547	49 800
De 12 a 14 años	5	-	1	4	-	-
De 15 a 19 años	15	2	2	11	3	5
De 20 a 24 años	13	7	3	3	9	9
De 25 a 29 años	34	28	2	4	56	56
De 30 a 34 años	92	80	8	4	203	194
De 35 a 39 años	139	127	5	7	342	325
De 40 a 44 años	237	226	11	-	656	636
De 45 a 49 años	430	414	10	6	1 400	1 347
De 50 a 54 años	689	677	12	-	2 585	2 449
De 55 a 59 años	885	859	20	6	3 481	3 260
De 60 a 64 años	1 086	1 042	38	6	4 751	4 375
De 65 a 69 años	1 205	1 166	30	9	5 932	5 397
De 70 a 74 años	1 421	1 386	28	7	8 939	7 746
De 75 a 79 años	1 428	1 389	28	11	10 275	8 710
De 80 a 84 años	1 222	1 179	33	10	9 073	7 531
De 85 años y más	1 366	1 296	24	46	9 842	7 760
Soltero(a)	78 584	16 597	52 196	9 791	32 893	31 491
De 12 a 14 años	12 932	25	9 771	3 136	25	21
De 15 a 19 años	21 313	1 123	16 817	3 373	1 191	1 142
De 20 a 24 años	16 428	3 062	11 697	1 669	3 769	3 674
De 25 a 29 años	9 167	2 835	5 580	752	4 143	4 057
De 30 a 34 años	4 661	1 927	2 440	294	3 269	3 217
De 35 a 39 años	2 799	1 407	1 243	149	2 826	2 766
De 40 a 44 años	2 371	1 263	992	116	3 006	2 929
De 45 a 49 años	2 128	1 124	924	80	2 733	2 655
De 50 a 54 años	1 888	1 076	751	61	2 911	2 805
De 55 a 59 años	1 456	873	539	44	2 690	2 568
De 60 a 64 años	987	590	368	29	1 848	1 692
De 65 a 69 años	798	451	314	33	1 458	1 335
De 70 a 74 años	567	293	260	14	935	836
De 75 a 79 años	422	240	168	14	934	829
De 80 a 84 años	338	143	180	15	579	508
De 85 años y más	329	165	152	12	576	457

continúa...

Continuación Cuadro 8...

Provincia, estado conyugal y grupos de edad	Población femenina de 12 años o más				Total de hijas e hijos	
	Total	Con hijos	Sin hijos	Ignorados	Nacidos vivos	Actualmente vivos
Heredia	184 341	117 337	55 835	11 169	338 588	320 553
De 12 a 14 años	10 683	39	7 857	2 787	39	31
De 15 a 19 años	19 402	1 710	14 600	3 092	1 901	1 839
De 20 a 24 años	20 507	6 788	11 961	1 758	9 260	9 051
De 25 a 29 años	20 467	11 394	8 023	1 050	19 228	18 842
De 30 a 34 años	18 829	13 860	4 315	654	27 712	27 151
De 35 a 39 años	15 990	13 359	2 196	435	30 863	30 194
De 40 a 44 años	15 344	13 656	1 435	253	36 519	35 495
De 45 a 49 años	14 984	13 460	1 259	265	39 280	37 897
De 50 a 54 años	12 921	11 668	1 073	180	38 098	36 446
De 55 a 59 años	10 474	9 499	790	185	32 761	31 252
De 60 a 64 años	7 654	6 895	612	147	25 472	23 946
De 65 a 69 años	5 647	4 978	551	118	20 333	18 601
De 70 a 74 años	4 133	3 647	381	105	18 107	16 243
De 75 a 79 años	3 040	2 658	332	50	15 176	13 411
De 80 a 84 años	2 296	2 041	213	42	12 955	11 169
De 85 años y más	1 970	1 685	237	48	10 884	8 985
En unión libre o juntado(a)	23 467	19 339	3 233	895	49 787	47 812
De 12 a 14 años	69	11	35	23	11	11
De 15 a 19 años	1 512	766	627	119	865	847
De 20 a 24 años	3 856	2 817	877	162	4 060	3 982
De 25 a 29 años	4 619	3 740	720	159	7 024	6 883
De 30 a 34 años	3 826	3 269	398	159	7 632	7 448
De 35 a 39 años	2 796	2 472	217	107	6 728	6 543
De 40 a 44 años	2 134	1 965	120	49	6 372	6 139
De 45 a 49 años	1 760	1 638	77	45	5 819	5 518
De 50 a 54 años	1 286	1 194	70	22	4 601	4 347
De 55 a 59 años	702	654	35	13	2 690	2 538
De 60 a 64 años	414	372	28	14	1 624	1 464
De 65 a 69 años	230	201	13	16	1 033	953
De 70 a 74 años	138	123	11	4	656	588
De 75 a 79 años	69	65	2	2	367	307
De 80 a 84 años	43	40	2	1	232	186
De 85 años y más	13	12	1	-	73	58

continúa...

Continuación Cuadro 8...

Provincia, estado conyugal y grupos de edad	Población femenina de 12 años o más				Total de hijas e hijos	
	Total	Con hijos	Sin hijos	Ignorados	Nacidos vivos	Actualmente vivos
Casado(a)	66 897	59 416	6 151	1 330	166 954	160 165
De 12 a 14 años	-	-	-	-	-	-
De 15 a 19 años	294	142	121	31	161	159
De 20 a 24 años	2 491	1 627	750	114	2 257	2 222
De 25 a 29 años	6 448	4 504	1 729	215	7 332	7 215
De 30 a 34 años	8 839	7 326	1 331	182	14 026	13 795
De 35 a 39 años	8 644	7 838	662	144	17 471	17 158
De 40 a 44 años	8 673	8 194	370	109	21 132	20 590
De 45 a 49 años	8 582	8 107	358	117	22 897	22 188
De 50 a 54 años	7 084	6 753	243	88	21 639	20 778
De 55 a 59 años	5 779	5 477	192	110	18 680	17 915
De 60 a 64 años	3 885	3 657	149	79	13 397	12 659
De 65 a 69 años	2 701	2 528	120	53	10 074	9 319
De 70 a 74 años	1 672	1 563	62	47	7 538	6 912
De 75 a 79 años	1 017	957	38	22	5 601	5 000
De 80 a 84 años	573	540	20	13	3 388	3 057
De 85 años y más	215	203	6	6	1 361	1 198
Separado(a)	7 344	6 853	354	137	22 260	20 990
De 12 a 14 años	9	1	3	5	1	1
De 15 a 19 años	70	50	15	5	61	63
De 20 a 24 años	289	237	43	9	319	318
De 25 a 29 años	628	537	71	20	963	945
De 30 a 34 años	811	726	66	19	1 567	1 537
De 35 a 39 años	804	750	35	19	1 937	1 870
De 40 a 44 años	885	860	19	6	2 475	2 408
De 45 a 49 años	929	879	31	19	2 822	2 710
De 50 a 54 años	879	849	22	8	3 102	2 941
De 55 a 59 años	719	697	16	6	2 629	2 508
De 60 a 64 años	522	501	13	8	2 174	2 010
De 65 a 69 años	323	314	6	3	1 353	1 211
De 70 a 74 años	222	215	3	4	1 203	1 077
De 75 a 79 años	145	138	6	1	916	819
De 80 a 84 años	61	57	1	3	467	355
De 85 años y más	48	42	4	2	271	217

continúa...

Continuación Cuadro 8...

Provincia, estado conyugal y grupos de edad	Población femenina de 12 años o más				Total de hijas e hijos	
	Total	Con hijos	Sin hijos	Ignorados	Nacidos vivos	Actualmente vivos
Divorciado(a)	9 700	8 758	821	121	24 539	23 476
De 12 a 14 años	-	-	-	-	-	-
De 15 a 19 años	19	7	7	5	8	8
De 20 a 24 años	149	95	49	5	137	136
De 25 a 29 años	508	355	138	15	570	553
De 30 a 34 años	1 021	826	176	19	1 469	1 429
De 35 a 39 años	1 123	949	154	20	1 991	1 957
De 40 a 44 años	1 317	1 219	87	11	2 961	2 879
De 45 a 49 años	1 437	1 376	51	10	3 837	3 745
De 50 a 54 años	1 293	1 242	45	6	3 769	3 619
De 55 a 59 años	1 129	1 061	55	13	3 435	3 291
De 60 a 64 años	771	749	19	3	2 581	2 446
De 65 a 69 años	442	416	20	6	1 636	1 520
De 70 a 74 años	246	232	10	4	988	890
De 75 a 79 años	133	128	5	-	629	556
De 80 a 84 años	62	57	3	2	276	240
De 85 años y más	50	46	2	2	252	207
Viudo(a)	9 140	8 712	323	105	44 539	39 224
De 12 a 14 años	7	-	3	4	-	-
De 15 a 19 años	10	2	5	3	2	2
De 20 a 24 años	15	8	5	2	14	13
De 25 a 29 años	32	22	8	2	48	48
De 30 a 34 años	77	64	8	5	140	138
De 35 a 39 años	103	99	4	-	233	231
De 40 a 44 años	233	219	14	-	618	605
De 45 a 49 años	387	371	15	1	1 119	1 072
De 50 a 54 años	562	539	19	4	1 866	1 770
De 55 a 59 años	750	720	24	6	2 595	2 456
De 60 a 64 años	951	919	22	10	3 569	3 371
De 65 a 69 años	1 088	1 039	36	13	4 623	4 154
De 70 a 74 años	1 235	1 184	32	19	6 520	5 718
De 75 a 79 años	1 203	1 147	45	11	6 939	6 075
De 80 a 84 años	1 213	1 168	38	7	7 983	6 804
De 85 años y más	1 274	1 211	45	18	8 270	6 767

continúa...

Continuación Cuadro 8...

Provincia, estado conyugal y grupos de edad	Población femenina de 12 años o más				Total de hijas e hijos	
	Total	Con hijos	Sin hijos	Ignorados	Nacidos vivos	Actualmente vivos
Soltero(a)	67 793	14 259	44 953	8 581	30 509	28 886
De 12 a 14 años	10 598	27	7 816	2 755	27	19
De 15 a 19 años	17 497	743	13 825	2 929	804	760
De 20 a 24 años	13 707	2 004	10 237	1 466	2 473	2 380
De 25 a 29 años	8 232	2 236	5 357	639	3 291	3 198
De 30 a 34 años	4 255	1 649	2 336	270	2 878	2 804
De 35 a 39 años	2 520	1 251	1 124	145	2 503	2 435
De 40 a 44 años	2 102	1 199	825	78	2 961	2 874
De 45 a 49 años	1 889	1 089	727	73	2 786	2 664
De 50 a 54 años	1 817	1 091	674	52	3 121	2 991
De 55 a 59 años	1 395	890	468	37	2 732	2 544
De 60 a 64 años	1 111	697	381	33	2 127	1 996
De 65 a 69 años	863	480	356	27	1 614	1 444
De 70 a 74 años	620	330	263	27	1 202	1 058
De 75 a 79 años	473	223	236	14	724	654
De 80 a 84 años	344	179	149	16	609	527
De 85 años y más	370	171	179	20	657	538
Guanacaste	132 126	89 337	32 172	10 617	290 534	270 201
De 12 a 14 años	9 307	64	6 385	2 858	64	55
De 15 a 19 años	15 528	1 972	10 316	3 240	2 214	2 154
De 20 a 24 años	14 820	7 126	6 178	1 516	9 902	9 709
De 25 a 29 años	14 094	9 926	3 325	843	17 692	17 401
De 30 a 34 años	12 839	10 617	1 631	591	23 574	23 116
De 35 a 39 años	11 241	9 807	1 024	410	25 302	24 679
De 40 a 44 años	10 864	9 896	739	229	29 896	28 803
De 45 a 49 años	9 915	9 094	607	214	30 559	29 273
De 50 a 54 años	8 846	8 174	509	163	30 124	28 540
De 55 a 59 años	6 885	6 348	413	124	25 140	23 433
De 60 a 64 años	5 270	4 838	325	107	21 487	19 532
De 65 a 69 años	3 918	3 612	223	83	18 796	16 782
De 70 a 74 años	3 075	2 817	185	73	17 744	15 304
De 75 a 79 años	2 262	2 085	110	67	14 901	12 613
De 80 a 84 años	1 597	1 444	100	53	11 372	9 521
De 85 años y más	1 665	1 517	102	46	11 767	9 286

continúa...

Continuación Cuadro 8...

Provincia, estado conyugal y grupos de edad	Población femenina de 12 años o más				Total de hijas e hijos	
	Total	Con hijos	Sin hijos	Ignorados	Nacidos vivos	Actualmente vivos
En unión libre o juntado(a)	32 650	27 759	3 363	1 528	78 794	75 089
De 12 a 14 años	82	12	33	37	12	12
De 15 a 19 años	2 112	1 095	809	208	1 230	1 196
De 20 a 24 años	4 999	3 711	983	305	5 341	5 239
De 25 a 29 años	5 750	4 797	680	273	9 032	8 886
De 30 a 34 años	5 001	4 451	315	235	10 587	10 369
De 35 a 39 años	3 743	3 398	177	168	9 470	9 243
De 40 a 44 años	3 113	2 943	102	68	9 771	9 397
De 45 a 49 años	2 668	2 508	83	77	9 556	9 099
De 50 a 54 años	2 002	1 908	52	42	7 994	7 554
De 55 a 59 años	1 284	1 209	43	32	5 485	5 078
De 60 a 64 años	765	698	33	34	3 532	3 169
De 65 a 69 años	457	419	21	17	2 374	2 123
De 70 a 74 años	323	299	12	12	2 022	1 728
De 75 a 79 años	174	161	7	6	1 271	1 099
De 80 a 84 años	112	93	9	10	772	646
De 85 años y más	65	57	4	4	345	251
Casado(a)	36 108	32 804	2 471	833	107 499	100 833
De 12 a 14 años	-	-	-	-	-	-
De 15 a 19 años	286	120	133	33	137	137
De 20 a 24 años	1 693	1 159	449	85	1 578	1 558
De 25 a 29 años	3 338	2 686	567	85	4 578	4 522
De 30 a 34 años	4 246	3 767	366	113	8 044	7 909
De 35 a 39 años	4 297	3 972	236	89	9 814	9 589
De 40 a 44 años	4 620	4 378	165	77	12 660	12 196
De 45 a 49 años	4 211	3 996	145	70	12 740	12 259
De 50 a 54 años	3 854	3 671	122	61	12 825	12 185
De 55 a 59 años	3 022	2 863	103	56	10 835	10 086
De 60 a 64 años	2 384	2 270	81	33	9 751	8 950
De 65 a 69 años	1 630	1 548	45	37	7 937	7 171
De 70 a 74 años	1 137	1 073	27	37	6 731	5 939
De 75 a 79 años	734	692	16	26	5 013	4 239
De 80 a 84 años	401	367	9	25	2 946	2 488
De 85 años y más	255	242	7	6	1 910	1 605

continúa...

Continuación Cuadro 8...

Provincia, estado conyugal y grupos de edad	Población femenina de 12 años o más				Total de hijas e hijos	
	Total	Con hijos	Sin hijos	Ignorados	Nacidos vivos	Actualmente vivos
Separado(a)	5 466	5 171	170	125	18 327	17 132
De 12 a 14 años	12	5	3	4	5	4
De 15 a 19 años	62	46	10	6	58	54
De 20 a 24 años	347	294	36	17	460	454
De 25 a 29 años	505	456	26	23	856	845
De 30 a 34 años	559	518	24	17	1 229	1 209
De 35 a 39 años	592	566	14	12	1 510	1 480
De 40 a 44 años	691	678	9	4	2 148	2 072
De 45 a 49 años	649	628	15	6	2 195	2 110
De 50 a 54 años	599	581	8	10	2 361	2 251
De 55 a 59 años	494	478	11	5	2 029	1 890
De 60 a 64 años	350	341	5	4	1 731	1 568
De 65 a 69 años	228	221	3	4	1 181	1 075
De 70 a 74 años	183	177	4	2	1 148	961
De 75 a 79 años	109	103	1	5	789	623
De 80 a 84 años	51	47	1	3	360	314
De 85 años y más	35	32	-	3	267	222
Divorciado(a)	3 712	3 388	259	65	10 636	9 967
De 12 a 14 años	-	-	-	-	-	-
De 15 a 19 años	5	3	1	1	5	5
De 20 a 24 años	52	34	17	1	47	45
De 25 a 29 años	194	154	37	3	254	246
De 30 a 34 años	325	273	41	11	545	533
De 35 a 39 años	421	379	32	10	865	833
De 40 a 44 años	491	440	39	12	1 147	1 106
De 45 a 49 años	555	524	25	6	1 523	1 462
De 50 a 54 años	500	483	14	3	1 598	1 529
De 55 a 59 años	428	405	18	5	1 417	1 321
De 60 a 64 años	271	254	13	4	929	864
De 65 a 69 años	216	206	6	4	935	849
De 70 a 74 años	99	93	5	1	427	375
De 75 a 79 años	80	73	5	2	489	425
De 80 a 84 años	33	27	4	2	200	157
De 85 años y más	42	40	2	-	255	217

continúa...



Continuación Cuadro 8...

Provincia, estado conyugal y grupos de edad	Población femenina de 12 años o más				Total de hijas e hijos	
	Total	Con hijos	Sin hijos	Ignorados	Nacidos vivos	Actualmente vivos
Viudo(a)	6 100	5 817	195	88	36 070	30 715
De 12 a 14 años	1	-	-	1	-	-
De 15 a 19 años	7	2	-	5	4	4
De 20 a 24 años	15	11	2	2	18	18
De 25 a 29 años	33	29	1	3	56	56
De 30 a 34 años	75	64	7	4	143	140
De 35 a 39 años	121	111	6	4	289	287
De 40 a 44 años	152	148	4	-	489	475
De 45 a 49 años	236	230	4	2	761	745
De 50 a 54 años	379	361	17	1	1 359	1 283
De 55 a 59 años	484	451	31	2	1 828	1 727
De 60 a 64 años	574	552	14	8	2 692	2 421
De 65 a 69 años	700	683	9	8	3 963	3 448
De 70 a 74 años	797	762	28	7	5 290	4 459
De 75 a 79 años	796	765	18	13	5 602	4 779
De 80 a 84 años	727	701	18	8	5 809	4 821
De 85 años y más	1 003	947	36	20	7 767	6 052
Soltero(a)	48 090	14 398	25 714	7 978	39 208	36 465
De 12 a 14 años	9 212	47	6 349	2 816	47	39
De 15 a 19 años	13 056	706	9 363	2 987	780	758
De 20 a 24 años	7 714	1 917	4 691	1 106	2 458	2 395
De 25 a 29 años	4 274	1 804	2 014	456	2 916	2 846
De 30 a 34 años	2 633	1 544	878	211	3 026	2 956
De 35 a 39 años	2 067	1 381	559	127	3 354	3 247
De 40 a 44 años	1 797	1 309	420	68	3 681	3 557
De 45 a 49 años	1 596	1 208	335	53	3 784	3 598
De 50 a 54 años	1 512	1 170	296	46	3 987	3 738
De 55 a 59 años	1 173	942	207	24	3 546	3 331
De 60 a 64 años	926	723	179	24	2 852	2 560
De 65 a 69 años	687	535	139	13	2 406	2 116
De 70 a 74 años	536	413	109	14	2 126	1 842
De 75 a 79 años	369	291	63	15	1 737	1 448
De 80 a 84 años	273	209	59	5	1 285	1 095
De 85 años y más	265	199	53	13	1 223	939

continúa...

Continuación Cuadro 8...

Provincia, estado conyugal y grupos de edad	Población femenina de 12 años o más				Total de hijas e hijos	
	Total	Con hijos	Sin hijos	Ignorados	Nacidos vivos	Actualmente vivos
Puntarenas	160 795	109 907	40 014	10 874	365 198	340 922
De 12 a 14 años	12 127	79	8 886	3 162	79	65
De 15 a 19 años	20 236	2 953	14 081	3 202	3 367	3 256
De 20 a 24 años	18 575	9 598	7 489	1 488	13 778	13 535
De 25 a 29 años	17 821	13 272	3 625	924	24 409	24 002
De 30 a 34 años	15 766	13 374	1 741	651	30 660	30 073
De 35 a 39 años	13 765	12 210	1 041	514	32 967	32 197
De 40 a 44 años	13 382	12 437	741	204	39 898	38 676
De 45 a 49 años	12 064	11 224	613	227	39 770	38 148
De 50 a 54 años	10 245	9 610	528	107	37 966	36 084
De 55 a 59 años	8 001	7 551	363	87	32 973	30 877
De 60 a 64 años	5 790	5 411	305	74	26 476	24 137
De 65 a 69 años	4 438	4 171	208	59	23 973	21 334
De 70 a 74 años	3 286	3 099	133	54	20 495	17 551
De 75 a 79 años	2 378	2 234	98	46	17 065	14 168
De 80 a 84 años	1 597	1 493	75	29	11 889	9 528
De 85 años y más	1 324	1 191	87	46	9 433	7 291
En unión libre o juntado(a)	38 587	32 456	4 477	1 654	91 689	87 445
De 12 a 14 años	153	28	92	33	28	26
De 15 a 19 años	3 304	1 688	1 369	247	1 948	1 914
De 20 a 24 años	6 732	5 018	1 374	340	7 476	7 351
De 25 a 29 años	6 942	5 865	731	346	11 323	11 126
De 30 a 34 años	5 606	4 988	351	267	12 245	11 997
De 35 a 39 años	4 284	3 906	173	205	11 427	11 154
De 40 a 44 años	3 550	3 355	121	74	11 721	11 297
De 45 a 49 años	2 845	2 675	104	66	10 332	9 858
De 50 a 54 años	2 059	1 975	63	21	8 582	8 082
De 55 a 59 años	1 293	1 247	30	16	5 982	5 553
De 60 a 64 años	706	668	27	11	3 584	3 211
De 65 a 69 años	511	479	19	13	2 981	2 612
De 70 a 74 años	322	307	7	8	2 146	1 731
De 75 a 79 años	147	136	7	4	1 044	870
De 80 a 84 años	85	80	4	1	568	434
De 85 años y más	48	41	5	2	302	229

continúa...

Continuación Cuadro 8...

Provincia, estado conyugal y grupos de edad	Población femenina de 12 años o más				Total de hijas e hijos	
	Total	Con hijos	Sin hijos	Ignorados	Nacidos vivos	Actualmente vivos
Casado(a)	47 662	43 412	3 271	979	146 717	138 209
De 12 a 14 años	-	-	-	-	-	-
De 15 a 19 años	535	236	254	45	272	267
De 20 a 24 años	2 793	1 844	807	142	2 577	2 531
De 25 a 29 años	5 178	4 309	724	145	7 650	7 541
De 30 a 34 años	5 933	5 360	429	144	11 832	11 606
De 35 a 39 años	5 783	5 391	252	140	14 026	13 724
De 40 a 44 años	6 115	5 876	178	61	18 197	17 691
De 45 a 49 años	5 653	5 397	161	95	18 594	17 879
De 50 a 54 años	4 852	4 646	155	51	17 940	17 089
De 55 a 59 años	3 811	3 654	114	43	15 731	14 777
De 60 a 64 años	2 627	2 497	92	38	12 002	11 039
De 65 a 69 años	1 837	1 781	34	22	10 182	9 117
De 70 a 74 años	1 235	1 181	35	19	7 775	6 723
De 75 a 79 años	761	721	25	15	5 736	4 819
De 80 a 84 años	374	357	5	12	2 968	2 454
De 85 años y más	175	162	6	7	1 235	952
Separado(a)	7 639	7 216	272	151	26 834	25 191
De 12 a 14 años	12	-	10	2	-	-
De 15 a 19 años	127	89	26	12	108	103
De 20 a 24 años	505	433	48	24	641	637
De 25 a 29 años	723	650	51	22	1 290	1 259
De 30 a 34 años	821	775	32	14	1 854	1 814
De 35 a 39 años	819	767	22	30	2 088	2 027
De 40 a 44 años	949	925	17	7	3 127	3 051
De 45 a 49 años	900	873	11	16	3 307	3 164
De 50 a 54 años	780	762	15	3	3 250	3 122
De 55 a 59 años	656	645	9	2	3 021	2 832
De 60 a 64 años	518	505	11	2	2 701	2 455
De 65 a 69 años	383	372	7	4	2 296	2 086
De 70 a 74 años	212	206	1	5	1 434	1 202
De 75 a 79 años	140	133	5	2	1 074	922
De 80 a 84 años	58	53	3	2	416	338
De 85 años y más	36	28	4	4	227	179

continúa...

Continuación Cuadro 8...

Provincia, estado conyugal y grupos de edad	Población femenina de 12 años o más				Total de hijas e hijos	
	Total	Con hijos	Sin hijos	Ignorados	Nacidos vivos	Actualmente vivos
Divorciado(a)	5 059	4 723	281	55	15 487	14 511
De 12 a 14 años	-	-	-	-	-	-
De 15 a 19 años	11	5	5	1	5	5
De 20 a 24 años	97	64	29	4	107	101
De 25 a 29 años	287	227	55	5	382	372
De 30 a 34 años	504	460	36	8	911	897
De 35 a 39 años	601	564	30	7	1 356	1 321
De 40 a 44 años	673	640	30	3	1 856	1 787
De 45 a 49 años	722	689	28	5	2 093	2 014
De 50 a 54 años	711	690	17	4	2 453	2 325
De 55 a 59 años	518	501	13	4	1 920	1 833
De 60 a 64 años	401	377	21	3	1 545	1 413
De 65 a 69 años	249	236	12	1	1 178	1 045
De 70 a 74 años	134	127	3	4	706	624
De 75 a 79 años	81	77	1	3	467	389
De 80 a 84 años	40	40	-	-	313	237
De 85 años y más	30	26	1	3	195	148
Viudo(a)	6 977	6 750	155	72	42 513	36 152
De 12 a 14 años	2	-	-	2	-	-
De 15 a 19 años	6	2	2	2	3	3
De 20 a 24 años	21	18	-	3	27	26
De 25 a 29 años	63	60	1	2	129	127
De 30 a 34 años	74	71	-	3	178	172
De 35 a 39 años	100	95	2	3	272	266
De 40 a 44 años	209	201	5	3	675	679
De 45 a 49 años	324	313	9	2	1 184	1 129
De 50 a 54 años	414	409	5	-	1 684	1 623
De 55 a 59 años	574	555	16	3	2 476	2 285
De 60 a 64 años	720	705	11	4	3 639	3 293
De 65 a 69 años	878	856	20	2	5 231	4 629
De 70 a 74 años	976	946	22	8	6 613	5 645
De 75 a 79 años	948	920	18	10	7 116	5 858
De 80 a 84 años	818	793	18	7	6 611	5 258
De 85 años y más	850	806	26	18	6 675	5 159

continúa...

Continuación Cuadro 8...

Provincia, estado conyugal y grupos de edad	Población femenina de 12 años o más				Total de hijas e hijos	
	Total	Con hijos	Sin hijos	Ignorados	Nacidos vivos	Actualmente vivos
Soltero(a)	54 871	15 350	31 558	7 963	41 958	39 414
De 12 a 14 años	11 960	51	8 784	3 125	51	39
De 15 a 19 años	16 253	933	12 425	2 895	1 031	964
De 20 a 24 años	8 427	2 221	5 231	975	2 950	2 889
De 25 a 29 años	4 628	2 161	2 063	404	3 635	3 577
De 30 a 34 años	2 828	1 720	893	215	3 640	3 587
De 35 a 39 años	2 178	1 487	562	129	3 798	3 705
De 40 a 44 años	1 886	1 440	390	56	4 322	4 171
De 45 a 49 años	1 620	1 277	300	43	4 260	4 104
De 50 a 54 años	1 429	1 128	273	28	4 057	3 843
De 55 a 59 años	1 149	949	181	19	3 843	3 597
De 60 a 64 años	818	659	143	16	3 005	2 726
De 65 a 69 años	580	447	116	17	2 105	1 845
De 70 a 74 años	407	332	65	10	1 821	1 626
De 75 a 79 años	301	247	42	12	1 628	1 310
De 80 a 84 años	222	170	45	7	1 013	807
De 85 años y más	185	128	45	12	799	624
Limón	147 801	99 369	35 842	12 590	330 644	307 831
De 12 a 14 años	12 107	89	8 541	3 477	89	76
De 15 a 19 años	20 087	3 269	13 230	3 588	3 722	3 620
De 20 a 24 años	18 310	10 014	6 667	1 629	14 614	14 342
De 25 a 29 años	16 861	12 694	3 034	1 133	24 513	23 989
De 30 a 34 años	14 525	12 314	1 368	843	29 804	29 004
De 35 a 39 años	13 022	11 479	810	733	32 388	31 416
De 40 a 44 años	12 240	11 355	595	290	38 644	37 121
De 45 a 49 años	10 604	9 905	431	268	37 145	35 503
De 50 a 54 años	9 063	8 536	368	159	36 074	33 852
De 55 a 59 años	6 869	6 484	250	135	29 656	27 546
De 60 a 64 años	4 803	4 526	182	95	23 072	20 624
De 65 a 69 años	3 251	3 052	118	81	18 159	15 849
De 70 a 74 años	2 368	2 230	90	48	15 512	13 168
De 75 a 79 años	1 662	1 564	60	38	12 212	10 091
De 80 a 84 años	1 110	1 037	38	35	8 422	6 641
De 85 años y más	919	821	60	38	6 618	4 989

continúa...

Continuación Cuadro 8...

Provincia, estado conyugal y grupos de edad	Población femenina de 12 años o más				Total de hijas e hijos	
	Total	Con hijos	Sin hijos	Ignorados	Nacidos vivos	Actualmente vivos
En unión libre o juntado(a)	38 989	32 480	4 071	2 438	95 581	91 058
De 12 a 14 años	166	28	94	44	28	27
De 15 a 19 años	3 619	1 828	1 475	316	2 117	2 065
De 20 a 24 años	6 682	5 113	1 174	395	7 785	7 647
De 25 a 29 años	6 889	5 826	604	459	12 053	11 778
De 30 a 34 años	5 561	4 868	266	427	12 681	12 354
De 35 a 39 años	4 546	4 018	144	384	12 257	11 889
De 40 a 44 años	3 630	3 408	92	130	13 055	12 527
De 45 a 49 años	2 977	2 799	71	107	11 633	11 073
De 50 a 54 años	2 122	2 010	46	66	9 316	8 724
De 55 a 59 años	1 285	1 205	39	41	6 108	5 702
De 60 a 64 años	664	609	29	26	3 328	2 939
De 65 a 69 años	408	373	19	16	2 418	2 046
De 70 a 74 años	224	201	9	14	1 353	1 112
De 75 a 79 años	121	111	2	8	869	695
De 80 a 84 años	57	51	4	2	372	313
De 85 años y más	38	32	3	3	208	167
Casado(a)	39 522	35 752	2 622	1 148	120 232	112 786
De 12 a 14 años	-	-	-	-	-	-
De 15 a 19 años	558	259	236	63	299	291
De 20 a 24 años	2 747	1 898	712	137	2 680	2 629
De 25 a 29 años	4 519	3 745	588	186	6 855	6 750
De 30 a 34 años	4 993	4 512	316	165	10 425	10 149
De 35 a 39 años	5 071	4 690	199	182	12 576	12 209
De 40 a 44 años	5 252	5 030	145	77	16 073	15 443
De 45 a 49 años	4 523	4 305	121	97	15 298	14 660
De 50 a 54 años	3 878	3 728	107	43	15 120	14 190
De 55 a 59 años	3 012	2 864	84	64	12 433	11 552
De 60 a 64 años	2 028	1 951	39	38	9 718	8 810
De 65 a 69 años	1 249	1 178	28	43	6 943	6 096
De 70 a 74 años	836	796	21	19	5 563	4 801
De 75 a 79 años	507	473	17	17	3 653	3 087
De 80 a 84 años	236	225	3	8	1 810	1 481
De 85 años y más	113	98	6	9	786	638

continúa...



Continuación Cuadro 8...

Provincia, estado conyugal y grupos de edad	Población femenina de 12 años o más				Total de hijas e hijos	
	Total	Con hijos	Sin hijos	Ignorados	Nacidos vivos	Actualmente vivos
Separado(a)	7 279	6 817	269	193	25 629	23 976
De 12 a 14 años	12	3	5	4	3	3
De 15 a 19 años	114	72	32	10	84	83
De 20 a 24 años	560	467	69	24	695	678
De 25 a 29 años	772	668	53	51	1 335	1 316
De 30 a 34 años	832	769	26	37	1 941	1 900
De 35 a 39 años	842	796	17	29	2 406	2 328
De 40 a 44 años	936	905	21	10	3 234	3 096
De 45 a 49 años	809	789	13	7	3 094	2 953
De 50 a 54 años	766	745	14	7	3 354	3 183
De 55 a 59 años	578	567	6	5	2 824	2 638
De 60 a 64 años	434	426	6	2	2 323	2 092
De 65 a 69 años	257	252	3	2	1 565	1 377
De 70 a 74 años	187	181	4	2	1 325	1 124
De 75 a 79 años	107	106	-	1	873	764
De 80 a 84 años	52	51	-	1	423	315
De 85 años y más	21	20	-	1	150	126
Divorciado(a)	4 524	4 253	208	63	14 835	13 860
De 12 a 14 años	-	-	-	-	-	-
De 15 a 19 años	7	5	2	-	6	6
De 20 a 24 años	90	61	28	1	91	91
De 25 a 29 años	232	191	34	7	323	310
De 30 a 34 años	408	355	46	7	725	691
De 35 a 39 años	519	485	28	6	1 235	1 181
De 40 a 44 años	633	603	20	10	1 756	1 693
De 45 a 49 años	626	605	12	9	1 992	1 934
De 50 a 54 años	648	630	13	5	2 369	2 253
De 55 a 59 años	518	508	7	3	2 105	1 964
De 60 a 64 años	363	349	13	1	1 567	1 425
De 65 a 69 años	224	221	3	-	1 116	973
De 70 a 74 años	128	125	1	2	756	682
De 75 a 79 años	68	65	-	3	458	384
De 80 a 84 años	37	35	-	2	220	184
De 85 años y más	23	15	1	7	116	89

continúa...

Continuación Cuadro 8...

Provincia, estado conyugal y grupos de edad	Población femenina de 12 años o más				Total de hijas e hijos	
	Total	Con hijos	Sin hijos	Ignorados	Nacidos vivos	Actualmente vivos
Viudo(a)	5 567	5 316	159	92	33 776	28 305
De 12 a 14 años	2	-	1	1	-	-
De 15 a 19 años	10	4	2	4	5	5
De 20 a 24 años	23	14	2	7	20	20
De 25 a 29 años	63	53	3	7	108	106
De 30 a 34 años	90	82	5	3	216	211
De 35 a 39 años	106	101	3	2	292	288
De 40 a 44 años	200	185	14	1	670	650
De 45 a 49 años	280	274	4	2	1 063	997
De 50 a 54 años	404	386	16	2	1 690	1 570
De 55 a 59 años	528	512	11	5	2 428	2 218
De 60 a 64 años	631	611	8	12	3 368	2 918
De 65 a 69 años	654	632	13	9	3 959	3 466
De 70 a 74 años	694	667	21	6	4 957	4 161
De 75 a 79 años	660	647	8	5	5 265	4 267
De 80 a 84 años	604	577	14	13	4 943	3 861
De 85 años y más	618	571	34	13	4 792	3 567
Soltero(a)	51 920	14 751	28 513	8 656	40 591	37 846
De 12 a 14 años	11 927	58	8 441	3 428	58	46
De 15 a 19 años	15 779	1 101	11 483	3 195	1 211	1 170
De 20 a 24 años	8 208	2 461	4 682	1 065	3 343	3 277
De 25 a 29 años	4 386	2 211	1 752	423	3 839	3 729
De 30 a 34 años	2 641	1 728	709	204	3 816	3 699
De 35 a 39 años	1 938	1 389	419	130	3 622	3 521
De 40 a 44 años	1 589	1 224	303	62	3 856	3 712
De 45 a 49 años	1 389	1 133	210	46	4 065	3 886
De 50 a 54 años	1 245	1 037	172	36	4 225	3 932
De 55 a 59 años	948	828	103	17	3 758	3 472
De 60 a 64 años	683	580	87	16	2 768	2 440
De 65 a 69 años	459	396	52	11	2 158	1 891
De 70 a 74 años	299	260	34	5	1 558	1 288
De 75 a 79 años	199	162	33	4	1 094	894
De 80 a 84 años	124	98	17	9	654	487
De 85 años y más	106	85	16	5	566	402

CUADRO 9

Costa Rica: Población femenina de 12 años y más por declaración de haber tenido hijas e hijos nacidos vivos, número total de hijos(as) nacidos vivos y número total de hijos(as) vivos actualmente, según provincia, condición de actividad y grupos de edad

Provincia, condición de actividad y grupos de edad	Población femenina de 12 años o más				Total de hijas e hijos	
	Total	Con hijos	Sin hijos	Ignorados	Nacidos vivos	Actualmente vivos
Costa Rica	1 786 115	1 166 765	498 996	120 354	3 611 922	3 386 839
De 12 a 14 años	115 678	574	83 952	31 152	574	479
De 15 a 19 años	203 242	22 513	146 242	34 487	25 218	24 397
De 20 a 24 años	207 200	83 576	105 171	18 453	116 416	113 855
De 25 a 29 años	194 378	122 569	61 116	10 693	215 657	211 523
De 30 a 34 años	172 219	134 747	30 664	6 808	289 119	282 896
De 35 a 39 años	149 353	127 913	16 407	5 033	320 736	313 231
De 40 a 44 años	146 570	131 881	11 942	2 747	384 904	371 776
De 45 a 49 años	139 187	126 230	10 347	2 610	403 727	388 029
De 50 a 54 años	122 948	112 664	8 423	1 861	399 361	380 363
De 55 a 59 años	96 266	88 414	6 295	1 557	335 059	315 618
De 60 a 64 años	72 192	65 775	5 123	1 294	268 836	248 255
De 65 a 69 años	53 891	48 822	4 023	1 046	226 196	204 364
De 70 a 74 años	40 937	37 059	3 024	854	204 922	180 437
De 75 a 79 años	30 500	27 363	2 441	696	172 525	148 041
De 80 a 84 años	21 977	19 513	1 958	506	132 000	110 570
De 85 años y más	19 577	17 152	1 868	557	116 672	93 005
Ocupada	584 382	401 266	161 986	21 130	979 727	945 118
De 12 a 14 años	859	103	556	200	103	97
De 15 a 19 años	17 533	2 567	12 866	2 100	2 924	2 830
De 20 a 24 años	77 444	23 656	47 514	6 274	30 531	29 774
De 25 a 29 años	97 194	48 547	43 562	5 085	75 475	73 876
De 30 a 34 años	88 252	62 258	23 159	2 835	119 363	116 774
De 35 a 39 años	74 267	60 854	11 625	1 788	139 636	136 496
De 40 a 44 años	69 473	60 834	7 658	981	161 363	156 204
De 45 a 49 años	62 177	55 275	6 114	788	160 221	154 520
De 50 a 54 años	48 284	43 444	4 338	502	136 269	130 468
De 55 a 59 años	29 264	26 421	2 525	318	87 694	83 270
De 60 a 64 años	12 022	10 721	1 155	146	38 327	35 744
De 65 a 69 años	4 374	3 829	483	62	14 941	13 683
De 70 a 74 años	1 873	1 601	247	25	7 027	6 303

continúa...

Continuación Cuadro 9...

Provincia, condición de actividad y grupos de edad	Población femenina de 12 años o más				Total de hijas e hijos	
	Total	Con hijos	Sin hijos	Ignorados	Nacidos vivos	Actualmente vivos
De 75 a 79 años	838	723	101	14	3 581	3 108
De 80 a 84 años	382	311	61	10	1 651	1 449
De 85 años y más	146	122	22	2	621	522
Desempleada	18 723	10 342	6 936	1 445	23 609	22 816
De 12 a 14 años	41	3	27	11	3	3
De 15 a 19 años	2 237	310	1 603	324	341	334
De 20 a 24 años	4 822	1 634	2 755	433	2 177	2 119
De 25 a 29 años	3 898	2 179	1 403	316	3 756	3 673
De 30 a 34 años	2 627	1 917	535	175	4 249	4 140
De 35 a 39 años	1 706	1 379	251	76	3 478	3 367
De 40 a 44 años	1 274	1 106	125	43	3 276	3 160
De 45 a 49 años	959	821	104	34	2 593	2 484
De 50 a 54 años	705	602	83	20	2 187	2 075
De 55 a 59 años	255	216	34	5	795	754
De 60 a 64 años	111	96	10	5	391	378
De 65 a 69 años	36	32	3	1	151	143
De 70 a 74 años	14	13	1	-	57	52
De 75 a 79 años	10	7	1	2	29	22
De 80 a 84 años	6	6	-	-	44	41
De 85 años y más	22	21	1	-	82	71
Fuera de la fuerza de trabajo	1 183 010	755 157	330 074	97 779	2 608 586	2 418 905
De 12 a 14 años	114 778	468	83 369	30 941	468	379
De 15 a 19 años	183 472	19 636	131 773	32 063	21 953	21 233
De 20 a 24 años	124 934	58 286	54 902	11 746	83 708	81 962
De 25 a 29 años	93 286	71 843	16 151	5 292	136 426	133 974
De 30 a 34 años	81 340	70 572	6 970	3 798	165 507	161 982
De 35 a 39 años	73 380	65 680	4 531	3 169	177 622	173 368
De 40 a 44 años	75 823	69 941	4 159	1 723	220 265	212 412
De 45 a 49 años	76 051	70 134	4 129	1 788	240 913	231 025
De 50 a 54 años	73 959	68 618	4 002	1 339	260 905	247 820
De 55 a 59 años	66 747	61 777	3 736	1 234	246 570	231 594
De 60 a 64 años	60 059	54 958	3 958	1 143	230 118	212 133
De 65 a 69 años	49 481	44 961	3 537	983	211 104	190 538
De 70 a 74 años	39 050	35 445	2 776	829	197 838	174 082
De 75 a 79 años	29 652	26 633	2 339	680	168 915	144 911
De 80 a 84 años	21 589	19 196	1 897	496	130 305	109 080
De 85 años y más	19 409	17 009	1 845	555	115 969	92 412

continúa...



Continuación Cuadro 9...

Provincia, condición de actividad y grupos de edad	Población femenina de 12 años o más				Total de hijas e hijos	
	Total	Con hijos	Sin hijos	Ignorados	Nacidos vivos	Actualmente vivos
San José	611 861	394 551	177 387	39 923	1 169 525	1 097 669
De 12 a 14 años	35 333	166	25 492	9 675	166	136
De 15 a 19 años	63 972	6 022	46 731	11 219	6 672	6 405
De 20 a 24 años	69 624	24 132	38 915	6 577	32 978	32 005
De 25 a 29 años	65 731	37 793	24 297	3 641	63 637	62 216
De 30 a 34 años	57 406	42 759	12 511	2 136	87 334	85 302
De 35 a 39 años	49 119	40 935	6 681	1 503	98 023	95 681
De 40 a 44 años	48 817	43 100	4 777	940	119 032	114 540
De 45 a 49 años	48 290	43 225	4 172	893	130 994	125 668
De 50 a 54 años	44 663	40 593	3 344	726	134 858	128 617
De 55 a 59 años	35 973	32 786	2 571	616	114 205	107 714
De 60 a 64 años	27 569	24 927	2 149	493	91 422	85 129
De 65 a 69 años	20 427	18 355	1 662	410	74 737	68 356
De 70 a 74 años	15 623	14 055	1 225	343	68 003	60 809
De 75 a 79 años	12 215	10 771	1 139	305	58 857	51 119
De 80 a 84 años	9 051	7 924	902	225	46 771	39 960
De 85 años y más	8 048	7 008	819	221	41 836	34 012
Ocupada	230 344	154 458	67 808	8 078	369 174	355 185
De 12 a 14 años	273	41	168	64	41	38
De 15 a 19 años	6 261	895	4 629	737	1 017	991
De 20 a 24 años	29 970	8 400	19 124	2 446	10 822	10 461
De 25 a 29 años	37 880	17 625	18 292	1 963	26 958	26 275
De 30 a 34 años	33 783	22 760	9 973	1 050	42 330	41 253
De 35 a 39 años	27 956	22 188	5 132	636	49 295	48 144
De 40 a 44 años	26 651	22 845	3 435	371	58 193	56 180
De 45 a 49 años	24 680	21 573	2 784	323	60 292	57 943
De 50 a 54 años	20 403	18 201	1 992	210	54 910	52 549
De 55 a 59 años	13 104	11 745	1 203	156	36 526	34 708
De 60 a 64 años	5 647	5 000	578	69	16 447	15 479
De 65 a 69 años	2 127	1 844	253	30	6 575	6 066
De 70 a 74 años	929	790	133	6	3 158	2 859
De 75 a 79 años	418	348	62	8	1 613	1 367
De 80 a 84 años	194	149	37	8	731	652
De 85 años y más	68	54	13	1	266	220

continúa...

Continuación Cuadro 9...

Provincia, condición de actividad y grupos de edad	Población femenina de 12 años o más				Total de hijas e hijos	
	Total	Con hijos	Sin hijos	Ignorados	Nacidos vivos	Actualmente vivos
Desempleada	7 886	4 226	3 006	654	9 406	9 044
De 12 a 14 años	20	-	15	5	-	-
De 15 a 19 años	1 046	132	718	196	140	135
De 20 a 24 años	1 931	621	1 148	162	803	782
De 25 a 29 años	1 566	858	575	133	1 454	1 408
De 30 a 34 años	1 026	727	234	65	1 531	1 489
De 35 a 39 años	738	557	144	37	1 379	1 333
De 40 a 44 años	560	466	69	25	1 303	1 235
De 45 a 49 años	417	354	47	16	1 062	1 019
De 50 a 54 años	338	298	30	10	974	919
De 55 a 59 años	118	100	17	1	336	317
De 60 a 64 años	72	65	5	2	237	235
De 65 a 69 años	21	18	2	1	80	78
De 70 a 74 años	7	6	1	-	20	17
De 75 a 79 años	6	4	1	1	16	13
De 80 a 84 años	5	5	-	-	31	28
De 85 años y más	15	15	-	-	40	36
Fuera de la fuerza de trabajo	373 631	235 867	106 573	31 191	790 945	733 440
De 12 a 14 años	35 040	125	25 309	9 606	125	98
De 15 a 19 años	56 665	4 995	41 384	10 286	5 515	5 279
De 20 a 24 años	37 723	15 111	18 643	3 969	21 353	20 762
De 25 a 29 años	26 285	19 310	5 430	1 545	35 225	34 533
De 30 a 34 años	22 597	19 272	2 304	1 021	43 473	42 560
De 35 a 39 años	20 425	18 190	1 405	830	47 349	46 204
De 40 a 44 años	21 606	19 789	1 273	544	59 536	57 125
De 45 a 49 años	23 193	21 298	1 341	554	69 640	66 706
De 50 a 54 años	23 922	22 094	1 322	506	78 974	75 149
De 55 a 59 años	22 751	20 941	1 351	459	77 343	72 689
De 60 a 64 años	21 850	19 862	1 566	422	74 738	69 415
De 65 a 69 años	18 279	16 493	1 407	379	68 082	62 212
De 70 a 74 años	14 687	13 259	1 091	337	64 825	57 933
De 75 a 79 años	11 791	10 419	1 076	296	57 228	49 739
De 80 a 84 años	8 852	7 770	865	217	46 009	39 280
De 85 años y más	7 965	6 939	806	220	41 530	33 756

continúa...



Continuación Cuadro 9...

Provincia, condición de actividad y grupos de edad	Población femenina de 12 años o más				Total de hijas e hijos	
	Total	Con hijos	Sin hijos	Ignorados	Nacidos vivos	Actualmente vivos
Alajuela	344 674	224 907	97 073	22 694	708 363	664 541
De 12 a 14 años	23 094	102	16 966	6 026	102	85
De 15 a 19 años	40 819	4 403	29 801	6 615	4 930	4 780
De 20 a 24 años	41 335	17 121	20 730	3 484	23 928	23 482
De 25 a 29 años	37 845	24 612	11 260	1 973	44 225	43 496
De 30 a 34 años	32 883	26 467	5 140	1 276	58 289	57 056
De 35 a 39 años	28 585	24 957	2 679	949	64 269	62 875
De 40 a 44 años	28 324	25 683	2 149	492	76 429	73 922
De 45 a 49 años	26 927	24 516	1 947	464	79 392	76 523
De 50 a 54 años	23 064	21 178	1 556	330	76 453	72 979
De 55 a 59 años	17 213	15 835	1 147	231	61 756	58 223
De 60 a 64 años	13 226	11 987	1 003	236	50 404	46 446
De 65 a 69 años	10 199	9 215	814	170	44 009	39 578
De 70 a 74 años	7 891	7 076	655	160	40 994	36 214
De 75 a 79 años	5 534	4 957	454	123	33 144	28 533
De 80 a 84 años	4 098	3 622	398	78	26 411	21 861
De 85 años y más	3 637	3 176	374	87	23 628	18 488
Ocupada	103 628	70 232	29 400	3 996	173 212	167 525
De 12 a 14 años	149	14	102	33	14	13
De 15 a 19 años	3 740	480	2 788	472	546	531
De 20 a 24 años	15 152	4 561	9 345	1 246	5 764	5 634
De 25 a 29 años	18 083	9 155	7 976	952	14 409	14 121
De 30 a 34 años	15 489	11 206	3 744	539	22 076	21 632
De 35 a 39 años	12 921	10 831	1 770	320	25 753	25 230
De 40 a 44 años	12 043	10 638	1 236	169	29 011	28 070
De 45 a 49 años	10 784	9 670	1 003	111	28 769	27 858
De 50 a 54 años	8 018	7 210	721	87	23 179	22 195
De 55 a 59 años	4 417	3 967	414	36	13 711	13 096
De 60 a 64 años	1 748	1 557	177	14	5 848	5 436
De 65 a 69 años	654	565	77	12	2 279	2 085
De 70 a 74 años	252	217	31	4	995	870
De 75 a 79 años	111	104	6	1	505	443
De 80 a 84 años	53	46	7	-	288	249
De 85 años y más	14	11	3	-	65	62

continúa...

Continuación Cuadro 9...

Provincia, condición de actividad y grupos de edad	Población femenina de 12 años o más				Total de hijas e hijos	
	Total	Con hijos	Sin hijos	Ignorados	Nacidos vivos	Actualmente vivos
Desempleada	2 935	1 620	1 120	195	3 799	3 679
De 12 a 14 años	5	-	3	2	-	-
De 15 a 19 años	386	49	299	38	53	52
De 20 a 24 años	772	246	459	67	321	316
De 25 a 29 años	600	359	198	43	605	593
De 30 a 34 años	425	319	84	22	730	711
De 35 a 39 años	288	243	33	12	620	608
De 40 a 44 años	191	173	13	5	548	530
De 45 a 49 años	119	98	19	2	320	307
De 50 a 54 años	105	96	7	2	421	398
De 55 a 59 años	25	21	4	-	97	88
De 60 a 64 años	7	6	-	1	32	26
De 65 a 69 años	4	4	-	-	14	13
De 70 a 74 años	3	3	-	-	11	10
De 75 a 79 años	1	-	-	1	-	-
De 80 a 84 años	1	1	-	-	13	13
De 85 años y más	3	2	1	-	14	14
Fuera de la fuerza de trabajo	238 111	153 055	66 553	18 503	531 352	493 337
De 12 a 14 años	22 940	88	16 861	5 991	88	72
De 15 a 19 años	36 693	3 874	26 714	6 105	4 331	4 197
De 20 a 24 años	25 411	12 314	10 926	2 171	17 843	17 532
De 25 a 29 años	19 162	15 098	3 086	978	29 211	28 782
De 30 a 34 años	16 969	14 942	1 312	715	35 483	34 713
De 35 a 39 años	15 376	13 883	876	617	37 896	37 037
De 40 a 44 años	16 090	14 872	900	318	46 870	45 322
De 45 a 49 años	16 024	14 748	925	351	50 303	48 358
De 50 a 54 años	14 941	13 872	828	241	52 853	50 386
De 55 a 59 años	12 771	11 847	729	195	47 948	45 039
De 60 a 64 años	11 471	10 424	826	221	44 524	40 984
De 65 a 69 años	9 541	8 646	737	158	41 716	37 480
De 70 a 74 años	7 636	6 856	624	156	39 988	35 334
De 75 a 79 años	5 422	4 853	448	121	32 639	28 090
De 80 a 84 años	4 044	3 575	391	78	26 110	21 599
De 85 años y más	3 620	3 163	370	87	23 549	18 412

continúa...

Continuación Cuadro 9...

Provincia, condición de actividad y grupos de edad	Población femenina de 12 años o más				Total de hijas e hijos	
	Total	Con hijos	Sin hijos	Ignorados	Nacidos vivos	Actualmente vivos
Cartago	204 517	131 357	60 673	12 487	409 070	385 122
De 12 a 14 años	13 027	35	9 825	3 167	35	31
De 15 a 19 años	23 198	2 184	17 483	3 531	2 412	2 343
De 20 a 24 años	24 029	8 797	13 231	2 001	11 956	11 731
De 25 a 29 años	21 559	12 878	7 552	1 129	21 953	21 577
De 30 a 34 años	19 971	15 356	3 958	657	31 746	31 194
De 35 a 39 años	17 631	15 166	1 976	489	36 924	36 189
De 40 a 44 años	17 599	15 754	1 506	339	44 486	43 219
De 45 a 49 años	16 403	14 806	1 318	279	46 587	45 017
De 50 a 54 años	14 146	12 905	1 045	196	45 788	43 845
De 55 a 59 años	10 851	9 911	761	179	38 568	36 573
De 60 a 64 años	7 880	7 191	547	142	30 503	28 441
De 65 a 69 años	6 011	5 439	447	125	26 189	23 864
De 70 a 74 años	4 561	4 135	355	71	24 067	21 148
De 75 a 79 años	3 409	3 094	248	67	21 170	18 106
De 80 a 84 años	2 228	1 952	232	44	14 180	11 890
De 85 años y más	2 014	1 754	189	71	12 506	9 954
Ocupada	64 609	42 257	19 990	2 362	100 030	97 069
De 12 a 14 años	95	8	68	19	8	8
De 15 a 19 años	2 007	231	1 554	222	264	254
De 20 a 24 años	9 225	2 454	6 034	737	3 080	3 015
De 25 a 29 años	10 888	4 889	5 389	610	7 185	7 074
De 30 a 34 años	9 995	6 716	2 980	299	12 023	11 824
De 35 a 39 años	8 267	6 750	1 342	175	14 735	14 467
De 40 a 44 años	7 713	6 697	899	117	17 159	16 727
De 45 a 49 años	6 771	5 925	770	76	16 889	16 386
De 50 a 54 años	5 063	4 511	506	46	14 019	13 514
De 55 a 59 años	2 835	2 548	255	32	8 612	8 222
De 60 a 64 años	1 108	981	108	19	3 658	3 424
De 65 a 69 años	371	322	43	6	1 328	1 210
De 70 a 74 años	153	127	22	4	581	513
De 75 a 79 años	81	69	12	-	333	297
De 80 a 84 años	23	16	7	-	92	87
De 85 años y más	14	13	1	-	64	47

Continúa...

Continuación Cuadro 9...

Provincia, condición de actividad y grupos de edad	Población femenina de 12 años o más				Total de hijas e hijos	
	Total	Con hijos	Sin hijos	Ignorados	Nacidos vivos	Actualmente vivos
Desempleada	2 103	1 089	864	150	2 385	2 309
De 12 a 14 años	4	1	2	1	1	1
De 15 a 19 años	229	31	176	22	31	31
De 20 a 24 años	547	172	325	50	216	210
De 25 a 29 años	480	239	206	35	383	371
De 30 a 34 años	314	211	78	25	471	459
De 35 a 39 años	166	136	24	6	324	314
De 40 a 44 años	150	126	19	5	368	359
De 45 a 49 años	97	78	17	2	233	224
De 50 a 54 años	53	43	8	2	156	144
De 55 a 59 años	52	42	8	2	152	147
De 60 a 64 años	9	8	1	-	38	38
De 65 a 69 años	1	1	-	-	7	7
De 70 a 74 años	1	1	-	-	5	4
De 75 a 79 años	-	-	-	-	-	-
De 80 a 84 años	-	-	-	-	-	-
De 85 años y más	-	-	-	-	-	-
Fuera de la fuerza de trabajo	137 805	88 011	39 819	9 975	306 655	285 744
De 12 a 14 años	12 928	26	9 755	3 147	26	22
De 15 a 19 años	20 962	1 922	15 753	3 287	2 117	2 058
De 20 a 24 años	14 257	6 171	6 872	1 214	8 660	8 506
De 25 a 29 años	10 191	7 750	1 957	484	14 385	14 132
De 30 a 34 años	9 662	8 429	900	333	19 252	18 911
De 35 a 39 años	9 198	8 280	610	308	21 865	21 408
De 40 a 44 años	9 736	8 931	588	217	26 959	26 133
De 45 a 49 años	9 535	8 803	531	201	29 465	28 407
De 50 a 54 años	9 030	8 351	531	148	31 613	30 187
De 55 a 59 años	7 964	7 321	498	145	29 804	28 204
De 60 a 64 años	6 763	6 202	438	123	26 807	24 979
De 65 a 69 años	5 639	5 116	404	119	24 854	22 647
De 70 a 74 años	4 407	4 007	333	67	23 481	20 631
De 75 a 79 años	3 328	3 025	236	67	20 837	17 809
De 80 a 84 años	2 205	1 936	225	44	14 088	11 803
De 85 años y más	2 000	1 741	188	71	12 442	9 907

continúa...

Continuación Cuadro 9...

Provincia, condición de actividad y grupos de edad	Población femenina de 12 años o más				Total de hijas e hijos	
	Total	Con hijos	Sin hijos	Ignorados	Nacidos vivos	Actualmente vivos
Heredia	184 341	117 337	55 835	11 169	338 588	320 553
De 12 a 14 años	10 683	39	7 857	2 787	39	31
De 15 a 19 años	19 402	1 710	14 600	3 092	1 901	1 839
De 20 a 24 años	20 507	6 788	11 961	1 758	9 260	9 051
De 25 a 29 años	20 467	11 394	8 023	1 050	19 228	18 842
De 30 a 34 años	18 829	13 860	4 315	654	27 712	27 151
De 35 a 39 años	15 990	13 359	2 196	435	30 863	30 194
De 40 a 44 años	15 344	13 656	1 435	253	36 519	35 495
De 45 a 49 años	14 984	13 460	1 259	265	39 280	37 897
De 50 a 54 años	12 921	11 668	1 073	180	38 098	36 446
De 55 a 59 años	10 474	9 499	790	185	32 761	31 252
De 60 a 64 años	7 654	6 895	612	147	25 472	23 946
De 65 a 69 años	5 647	4 978	551	118	20 333	18 601
De 70 a 74 años	4 133	3 647	381	105	18 107	16 243
De 75 a 79 años	3 040	2 658	332	50	15 176	13 411
De 80 a 84 años	2 296	2 041	213	42	12 955	11 169
De 85 años y más	1 970	1 685	237	48	10 884	8 985
Ocupada	71 202	46 609	22 192	2 401	107 250	103 992
De 12 a 14 años	94	12	52	30	12	12
De 15 a 19 años	1 961	240	1 511	210	275	257
De 20 a 24 años	9 144	2 419	6 035	690	3 063	2 985
De 25 a 29 años	12 183	5 382	6 206	595	8 039	7 877
De 30 a 34 años	11 440	7 484	3 618	338	13 635	13 371
De 35 a 39 años	9 361	7 399	1 757	205	15 814	15 518
De 40 a 44 años	8 442	7 274	1 060	108	18 087	17 622
De 45 a 49 años	7 627	6 711	818	98	18 093	17 505
De 50 a 54 años	5 619	4 971	585	63	14 688	14 101
De 55 a 59 años	3 398	3 033	335	30	9 457	9 038
De 60 a 64 años	1 249	1 101	126	22	3 725	3 534
De 65 a 69 años	406	349	50	7	1 320	1 195
De 70 a 74 años	170	144	22	4	615	584
De 75 a 79 años	57	47	10	-	209	188
De 80 a 84 años	32	27	4	1	121	114
De 85 años y más	19	16	3	-	97	91

continúa...

Continuación Cuadro 9...

Provincia, condición de actividad y grupos de edad	Población femenina de 12 años o más				Total de hijas e hijos	
	Total	Con hijos	Sin hijos	Ignorados	Nacidos vivos	Actualmente vivos
Desempleada	1 955	946	866	143	2 040	1 977
De 12 a 14 años	4	2	1	1	2	2
De 15 a 19 años	226	27	171	28	31	31
De 20 a 24 años	553	159	334	60	216	210
De 25 a 29 años	431	191	219	21	309	305
De 30 a 34 años	243	166	61	16	330	328
De 35 a 39 años	136	103	27	6	250	246
De 40 a 44 años	107	92	11	4	233	231
De 45 a 49 años	131	118	10	3	373	347
De 50 a 54 años	86	58	25	3	179	172
De 55 a 59 años	24	21	2	1	66	64
De 60 a 64 años	7	3	4	-	14	14
De 65 a 69 años	3	2	1	-	17	14
De 70 a 74 años	1	1	-	-	2	2
De 75 a 79 años	2	2	-	-	12	8
De 80 a 84 años	-	-	-	-	-	-
De 85 años y más	1	1	-	-	6	3
Fuera de la fuerza de trabajo	111 184	69 782	32 777	8 625	229 298	214 584
De 12 a 14 años	10 585	25	7 804	2 756	25	17
De 15 a 19 años	17 215	1 443	12 918	2 854	1 595	1 551
De 20 a 24 años	10 810	4 210	5 592	1 008	5 981	5 856
De 25 a 29 años	7 853	5 821	1 598	434	10 880	10 660
De 30 a 34 años	7 146	6 210	636	300	13 747	13 452
De 35 a 39 años	6 493	5 857	412	224	14 799	14 430
De 40 a 44 años	6 795	6 290	364	141	18 199	17 642
De 45 a 49 años	7 226	6 631	431	164	20 814	20 045
De 50 a 54 años	7 216	6 639	463	114	23 231	22 173
De 55 a 59 años	7 052	6 445	453	154	23 238	22 150
De 60 a 64 años	6 398	5 791	482	125	21 733	20 398
De 65 a 69 años	5 238	4 627	500	111	18 996	17 392
De 70 a 74 años	3 962	3 502	359	101	17 490	15 657
De 75 a 79 años	2 981	2 609	322	50	14 955	13 215
De 80 a 84 años	2 264	2 014	209	41	12 834	11 055
De 85 años y más	1 950	1 668	234	48	10 781	8 891

continúa...

Continuación Cuadro 9...

Provincia, condición de actividad y grupos de edad	Población femenina de 12 años o más				Total de hijas e hijos	
	Total	Con hijos	Sin hijos	Ignorados	Nacidos vivos	Actualmente vivos
Guanacaste	132 126	89 337	32 172	10 617	290 534	270 201
De 12 a 14 años	9 307	64	6 385	2 858	64	55
De 15 a 19 años	15 528	1 972	10 316	3 240	2 214	2 154
De 20 a 24 años	14 820	7 126	6 178	1 516	9 902	9 709
De 25 a 29 años	14 094	9 926	3 325	843	17 692	17 401
De 30 a 34 años	12 839	10 617	1 631	591	23 574	23 116
De 35 a 39 años	11 241	9 807	1 024	410	25 302	24 679
De 40 a 44 años	10 864	9 896	739	229	29 896	28 803
De 45 a 49 años	9 915	9 094	607	214	30 559	29 273
De 50 a 54 años	8 846	8 174	509	163	30 124	28 540
De 55 a 59 años	6 885	6 348	413	124	25 140	23 433
De 60 a 64 años	5 270	4 838	325	107	21 487	19 532
De 65 a 69 años	3 918	3 612	223	83	18 796	16 782
De 70 a 74 años	3 075	2 817	185	73	17 744	15 304
De 75 a 79 años	2 262	2 085	110	67	14 901	12 613
De 80 a 84 años	1 597	1 444	100	53	11 372	9 521
De 85 años y más	1 665	1 517	102	46	11 767	9 286
Ocupada	35 731	27 280	7 112	1 339	68 903	66 278
De 12 a 14 años	56	10	31	15	10	9
De 15 a 19 años	863	195	554	114	228	220
De 20 a 24 años	3 987	1 659	1 957	371	2 167	2 130
De 25 a 29 años	5 538	3 343	1 901	294	5 275	5 181
De 30 a 34 años	5 514	4 327	986	201	8 569	8 416
De 35 a 39 años	5 027	4 307	601	119	10 205	9 955
De 40 a 44 años	4 655	4 203	364	88	11 571	11 157
De 45 a 49 años	3 963	3 619	290	54	11 062	10 635
De 50 a 54 años	3 031	2 795	196	40	9 059	8 625
De 55 a 59 años	1 806	1 659	123	24	5 918	5 562
De 60 a 64 años	765	694	58	13	2 737	2 512
De 65 a 69 años	282	258	24	-	1 051	964
De 70 a 74 años	152	133	17	2	654	560
De 75 a 79 años	60	51	5	4	247	228
De 80 a 84 años	14	11	3	-	71	62
De 85 años y más	18	16	2	-	79	62

continúa...

Continuación Cuadro 9...

Provincia, condición de actividad y grupos de edad	Población femenina de 12 años o más				Total de hijas e hijos	
	Total	Con hijos	Sin hijos	Ignorados	Nacidos vivos	Actualmente vivos
Desempleada	1 038	645	316	77	1 548	1 493
De 12 a 14 años	3	-	1	2	-	-
De 15 a 19 años	72	16	53	3	20	19
De 20 a 24 años	305	122	145	38	169	160
De 25 a 29 años	188	112	68	8	200	198
De 30 a 34 años	186	143	28	15	349	336
De 35 a 39 años	90	79	7	4	209	197
De 40 a 44 años	88	80	4	4	249	241
De 45 a 49 años	53	45	6	2	127	124
De 50 a 54 años	34	30	3	1	139	134
De 55 a 59 años	12	11	1	-	47	46
De 60 a 64 años	4	4	-	-	20	19
De 65 a 69 años	2	2	-	-	9	9
De 70 a 74 años	-	-	-	-	-	-
De 75 a 79 años	-	-	-	-	-	-
De 80 a 84 años	-	-	-	-	-	-
De 85 años y más	1	1	-	-	10	10
Fuera de la fuerza de trabajo	95 357	61 412	24 744	9 201	220 083	202 430
De 12 a 14 años	9 248	54	6 353	2 841	54	46
De 15 a 19 años	14 593	1 761	9 709	3 123	1 966	1 915
De 20 a 24 años	10 528	5 345	4 076	1 107	7 566	7 419
De 25 a 29 años	8 368	6 471	1 356	541	12 217	12 022
De 30 a 34 años	7 139	6 147	617	375	14 656	14 364
De 35 a 39 años	6 124	5 421	416	287	14 888	14 527
De 40 a 44 años	6 121	5 613	371	137	18 076	17 405
De 45 a 49 años	5 899	5 430	311	158	19 370	18 514
De 50 a 54 años	5 781	5 349	310	122	20 926	19 781
De 55 a 59 años	5 067	4 678	289	100	19 175	17 825
De 60 a 64 años	4 501	4 140	267	94	18 730	17 001
De 65 a 69 años	3 634	3 352	199	83	17 736	15 809
De 70 a 74 años	2 923	2 684	168	71	17 090	14 744
De 75 a 79 años	2 202	2 034	105	63	14 654	12 385
De 80 a 84 años	1 583	1 433	97	53	11 301	9 459
De 85 años y más	1 646	1 500	100	46	11 678	9 214

continúa...

Continuación Cuadro 9...

Provincia, condición de actividad y grupos de edad	Población femenina de 12 años o más				Total de hijas e hijos	
	Total	Con hijos	Sin hijos	Ignorados	Nacidos vivos	Actualmente vivos
Puntarenas	160 795	109 907	40 014	10 874	365 198	340 922
De 12 a 14 años	12 127	79	8 886	3 162	79	65
De 15 a 19 años	20 236	2 953	14 081	3 202	3 367	3 256
De 20 a 24 años	18 575	9 598	7 489	1 488	13 778	13 535
De 25 a 29 años	17 821	13 272	3 625	924	24 409	24 002
De 30 a 34 años	15 766	13 374	1 741	651	30 660	30 073
De 35 a 39 años	13 765	12 210	1 041	514	32 967	32 197
De 40 a 44 años	13 382	12 437	741	204	39 898	38 676
De 45 a 49 años	12 064	11 224	613	227	39 770	38 148
De 50 a 54 años	10 245	9 610	528	107	37 966	36 084
De 55 a 59 años	8 001	7 551	363	87	32 973	30 877
De 60 a 64 años	5 790	5 411	305	74	26 476	24 137
De 65 a 69 años	4 438	4 171	208	59	23 973	21 334
De 70 a 74 años	3 286	3 099	133	54	20 495	17 551
De 75 a 79 años	2 378	2 234	98	46	17 065	14 168
De 80 a 84 años	1 597	1 493	75	29	11 889	9 528
De 85 años y más	1 324	1 191	87	46	9 433	7 291
Ocupada	40 855	31 228	8 250	1 377	81 662	78 750
De 12 a 14 años	76	5	57	14	5	4
De 15 a 19 años	1 303	244	890	169	276	267
De 20 a 24 años	4 997	1 968	2 637	392	2 612	2 558
De 25 a 29 años	6 550	4 171	2 061	318	6 764	6 657
De 30 a 34 años	6 217	5 001	1 035	181	10 248	10 034
De 35 a 39 años	5 450	4 757	554	139	11 744	11 437
De 40 a 44 años	5 257	4 839	363	55	13 997	13 626
De 45 a 49 años	4 400	4 095	251	54	12 942	12 447
De 50 a 54 años	3 264	3 047	190	27	10 396	9 952
De 55 a 59 años	1 997	1 870	106	21	7 137	6 738
De 60 a 64 años	841	766	71	4	3 083	2 854
De 65 a 69 años	278	253	22	3	1 236	1 125
De 70 a 74 años	119	110	9	-	583	519
De 75 a 79 años	60	57	3	-	397	328
De 80 a 84 años	39	38	1	-	211	181
De 85 años y más	7	7	-	-	31	23

continúa...

Continuación Cuadro 9...

Provincia, condición de actividad y grupos de edad	Población femenina de 12 años o más				Total de hijas e hijos	
	Total	Con hijos	Sin hijos	Ignorados	Nacidos vivos	Actualmente vivos
Desempleada	1 192	795	312	85	1 958	1 925
De 12 a 14 años	2	-	2	-	-	-
De 15 a 19 años	89	16	62	11	19	19
De 20 a 24 años	256	99	134	23	135	134
De 25 a 29 años	262	171	68	23	303	301
De 30 a 34 años	210	170	24	16	391	388
De 35 a 39 años	150	133	12	5	344	339
De 40 a 44 años	70	68	2	-	219	218
De 45 a 49 años	86	75	4	7	269	262
De 50 a 54 años	47	43	4	-	173	166
De 55 a 59 años	8	8	-	-	36	34
De 60 a 64 años	5	5	-	-	27	26
De 65 a 69 años	3	3	-	-	11	11
De 70 a 74 años	2	2	-	-	19	19
De 75 a 79 años	-	-	-	-	-	-
De 80 a 84 años	-	-	-	-	-	-
De 85 años y más	2	2	-	-	12	8
Fuera de la fuerza de trabajo	118 748	77 884	31 452	9 412	281 578	260 247
De 12 a 14 años	12 049	74	8 827	3 148	74	61
De 15 a 19 años	18 844	2 693	13 129	3 022	3 072	2 970
De 20 a 24 años	13 322	7 531	4 718	1 073	11 031	10 843
De 25 a 29 años	11 009	8 930	1 496	583	17 342	17 044
De 30 a 34 años	9 339	8 203	682	454	20 021	19 651
De 35 a 39 años	8 165	7 320	475	370	20 879	20 421
De 40 a 44 años	8 055	7 530	376	149	25 682	24 832
De 45 a 49 años	7 578	7 054	358	166	26 559	25 439
De 50 a 54 años	6 934	6 520	334	80	27 397	25 966
De 55 a 59 años	5 996	5 673	257	66	25 800	24 105
De 60 a 64 años	4 944	4 640	234	70	23 366	21 257
De 65 a 69 años	4 157	3 915	186	56	22 726	20 198
De 70 a 74 años	3 165	2 987	124	54	19 893	17 013
De 75 a 79 años	2 318	2 177	95	46	16 668	13 840
De 80 a 84 años	1 558	1 455	74	29	11 678	9 347
De 85 años y más	1 315	1 182	87	46	9 390	7 260

continúa...

Continuación Cuadro 9...

Provincia, condición de actividad y grupos de edad	Población femenina de 12 años o más				Total de hijas e hijos	
	Total	Con hijos	Sin hijos	Ignorados	Nacidos vivos	Actualmente vivos
Limón	147 801	99 369	35 842	12 590	330 644	307 831
De 12 a 14 años	12 107	89	8 541	3 477	89	76
De 15 a 19 años	20 087	3 269	13 230	3 588	3 722	3 620
De 20 a 24 años	18 310	10 014	6 667	1 629	14 614	14 342
De 25 a 29 años	16 861	12 694	3 034	1 133	24 513	23 989
De 30 a 34 años	14 525	12 314	1 368	843	29 804	29 004
De 35 a 39 años	13 022	11 479	810	733	32 388	31 416
De 40 a 44 años	12 240	11 355	595	290	38 644	37 121
De 45 a 49 años	10 604	9 905	431	268	37 145	35 503
De 50 a 54 años	9 063	8 536	368	159	36 074	33 852
De 55 a 59 años	6 869	6 484	250	135	29 656	27 546
De 60 a 64 años	4 803	4 526	182	95	23 072	20 624
De 65 a 69 años	3 251	3 052	118	81	18 159	15 849
De 70 a 74 años	2 368	2 230	90	48	15 512	13 168
De 75 a 79 años	1 662	1 564	60	38	12 212	10 091
De 80 a 84 años	1 110	1 037	38	35	8 422	6 641
De 85 años y más	919	821	60	38	6 618	4 989
Ocupada	38 013	29 202	7 234	1 577	79 496	76 319
De 12 a 14 años	116	13	78	25	13	13
De 15 a 19 años	1 398	282	940	176	318	310
De 20 a 24 años	4 969	2 195	2 382	392	3 023	2 991
De 25 a 29 años	6 072	3 982	1 737	353	6 845	6 691
De 30 a 34 años	5 814	4 764	823	227	10 482	10 244
De 35 a 39 años	5 285	4 622	469	194	12 090	11 745
De 40 a 44 años	4 712	4 338	301	73	13 345	12 822
De 45 a 49 años	3 952	3 682	198	72	12 174	11 746
De 50 a 54 años	2 886	2 709	148	29	10 018	9 532
De 55 a 59 años	1 707	1 599	89	19	6 333	5 906
De 60 a 64 años	664	622	37	5	2 829	2 505
De 65 a 69 años	256	238	14	4	1 152	1 038
De 70 a 74 años	98	80	13	5	441	398
De 75 a 79 años	51	47	3	1	277	257
De 80 a 84 años	27	24	2	1	137	104
De 85 años y más	6	5	-	1	19	17

continúa...

Continuación Cuadro 9...

Provincia, condición de actividad y grupos de edad	Población femenina de 12 años o más				Total de hijas e hijos	
	Total	Con hijos	Sin hijos	Ignorados	Nacidos vivos	Actualmente vivos
Desempleada	1 614	1 021	452	141	2 473	2 389
De 12 a 14 años	3	-	3	-	-	-
De 15 a 19 años	189	39	124	26	47	47
De 20 a 24 años	458	215	210	33	317	307
De 25 a 29 años	371	249	69	53	502	497
De 30 a 34 años	223	181	26	16	447	429
De 35 a 39 años	138	128	4	6	352	330
De 40 a 44 años	108	101	7	-	356	346
De 45 a 49 años	56	53	1	2	209	201
De 50 a 54 años	42	34	6	2	145	142
De 55 a 59 años	16	13	2	1	61	58
De 60 a 64 años	7	5	-	2	23	20
De 65 a 69 años	2	2	-	-	13	11
De 70 a 74 años	-	-	-	-	-	-
De 75 a 79 años	1	1	-	-	1	1
De 80 a 84 años	-	-	-	-	-	-
De 85 años y más	-	-	-	-	-	-
Fuera de la fuerza de trabajo	108 174	69 146	28 156	10 872	248 675	229 123
De 12 a 14 años	11 988	76	8 460	3 452	76	63
De 15 a 19 años	18 500	2 948	12 166	3 386	3 357	3 263
De 20 a 24 años	12 883	7 604	4 075	1 204	11 274	11 044
De 25 a 29 años	10 418	8 463	1 228	727	17 166	16 801
De 30 a 34 años	8 488	7 369	519	600	18 875	18 331
De 35 a 39 años	7 599	6 729	337	533	19 946	19 341
De 40 a 44 años	7 420	6 916	287	217	24 943	23 953
De 45 a 49 años	6 596	6 170	232	194	24 762	23 556
De 50 a 54 años	6 135	5 793	214	128	25 911	24 178
De 55 a 59 años	5 146	4 872	159	115	23 262	21 582
De 60 a 64 años	4 132	3 899	145	88	20 220	18 099
De 65 a 69 años	2 993	2 812	104	77	16 994	14 800
De 70 a 74 años	2 270	2 150	77	43	15 071	12 770
De 75 a 79 años	1 610	1 516	57	37	11 934	9 833
De 80 a 84 años	1 083	1 013	36	34	8 285	6 537
De 85 años y más	913	816	60	37	6 599	4 972



Migración internacional



Cuadros sobre Características Migratorias



Migración internacional

CUADRO 10

Costa Rica: Población total por lugar de nacimiento, según provincia de residencia actual, sexo y grupos de edad

Provincia de residencia actual, sexo y grupos de edad	Población total	Provincia de nacimiento								En el extranjero
		Total	San José	Alajuela	Cartago	Heredia	Guanacaste	Puntarenas	Limón	
Costa Rica	4 301 712	3 915 813	1 307 946	739 068	463 903	297 022	369 842	430 887	307 145	385 899
Menores de 5 años	338 717	332 593	101 778	66 127	35 977	29 362	27 474	35 524	36 351	6 124
De 5 a 9 años	342 057	329 634	105 483	63 463	35 898	29 302	24 852	34 515	36 121	12 423
De 10 a 14 años	387 056	367 549	121 719	69 645	40 840	30 695	27 323	38 143	39 184	19 507
De 15 a 19 años	405 176	373 209	126 384	69 863	42 543	30 308	27 762	38 436	37 913	31 967
De 20 a 24 años	410 480	369 226	130 007	68 865	43 785	28 301	28 438	38 195	31 635	41 254
De 25 a 29 años	378 424	330 142	115 842	59 392	37 439	25 554	27 325	37 235	27 355	48 282
De 30 a 34 años	332 897	284 149	102 530	49 266	32 590	21 212	25 734	32 475	20 342	48 748
De 35 a 39 años	288 071	243 839	84 662	41 768	28 387	16 542	24 819	30 344	17 317	44 232
De 40 a 44 años	282 914	247 178	82 005	44 850	29 944	15 490	28 577	31 584	14 728	35 736
De 45 a 49 años	267 747	240 704	79 159	45 308	30 272	15 491	29 066	29 017	12 391	27 043
De 50 a 54 años	235 256	214 909	71 250	40 718	26 787	14 120	25 684	25 913	10 437	20 347
De 55 a 59 años	183 581	168 258	55 055	30 896	21 413	11 170	20 548	20 934	8 242	15 323
De 60 a 64 años	137 624	126 235	40 901	24 899	16 182	8 113	15 729	14 767	5 644	11 389
De 65 a 69 años	103 528	95 448	30 575	20 471	13 410	6 455	12 005	9 135	3 397	8 080
De 70 a 74 años	78 054	72 348	22 525	16 247	10 432	5 190	9 319	6 140	2 495	5 706
De 75 a 79 años	56 538	52 495	16 534	11 695	8 034	4 013	6 549	4 012	1 658	4 043
De 80 a 84 años	40 154	37 208	12 137	8 193	5 668	3 053	4 570	2 511	1 076	2 946
De 85 años y más	33 438	30 689	9 400	7 402	4 302	2 651	4 068	2 007	859	2 749
Hombres	2 106 063	1 919 952	637 483	365 327	228 580	146 718	180 456	210 210	151 178	186 111
Menores de 5 años	172 943	169 834	51 799	34 012	18 336	14 882	14 119	18 210	18 476	3 109
De 5 a 9 años	173 995	167 785	53 720	32 318	18 218	14 827	12 725	17 666	18 311	6 210
De 10 a 14 años	195 680	185 931	61 524	35 490	20 654	15 638	13 651	19 226	19 748	9 749
De 15 a 19 años	201 934	186 644	62 925	35 164	21 392	15 051	13 908	19 231	18 973	15 290
De 20 a 24 años	203 280	183 598	64 508	34 567	22 086	14 359	14 074	18 697	15 307	19 682
De 25 a 29 años	184 046	161 285	56 162	29 345	18 616	12 722	13 347	17 964	13 129	22 761
De 30 a 34 años	160 678	137 538	49 345	24 181	15 933	10 500	12 377	15 442	9 760	23 140
De 35 a 39 años	138 718	117 551	40 793	20 301	13 722	8 087	11 821	14 452	8 375	21 167
De 40 a 44 años	136 344	119 004	39 342	21 779	14 416	7 570	13 728	15 143	7 026	17 340
De 45 a 49 años	128 560	115 513	37 735	21 943	14 759	7 419	14 078	13 712	5 867	13 047
De 50 a 54 años	112 308	102 832	33 685	19 913	12 903	6 874	12 225	12 262	4 970	9 476
De 55 a 59 años	87 315	80 039	25 733	15 018	10 295	5 403	9 856	9 826	3 908	7 276
De 60 a 64 años	65 432	59 714	19 206	11 860	7 694	3 812	7 366	6 987	2 789	5 718

continúa...

Continuación Cuadro 10...

Provincia de residencia actual, sexo y grupos de edad	Población total	Provincia de nacimiento								En el extranjero
		Total	San José	Alajuela	Cartago	Heredia	Guanacaste	Puntarenas	Limón	
De 65 a 69 años	49 637	45 392	14 425	9 604	6 590	3 008	5 755	4 397	1 613	4 245
De 70 a 74 años	37 117	34 131	10 335	7 725	5 007	2 380	4 479	2 972	1 233	2 986
De 75 a 79 años	26 038	23 968	7 245	5 434	3 671	1 799	3 051	1 959	809	2 070
De 80 a 84 años	18 177	16 641	5 311	3 575	2 614	1 325	2 140	1 165	511	1 536
De 85 años y más	13 861	12 552	3 690	3 098	1 674	1 062	1 756	899	373	1 309
Mujeres	2 195 649	1 995 861	670 463	373 741	235 323	150 304	189 386	220 677	155 967	199 788
Menores de 5 años	165 774	162 759	49 979	32 115	17 641	14 480	13 355	17 314	17 875	3 015
De 5 a 9 años	168 062	161 849	51 763	31 145	17 680	14 475	12 127	16 849	17 810	6 213
De 10 a 14 años	191 376	181 618	60 195	34 155	20 186	15 057	13 672	18 917	19 436	9 758
De 15 a 19 años	203 242	186 565	63 459	34 699	21 151	15 257	13 854	19 205	18 940	16 677
De 20 a 24 años	207 200	185 628	65 499	34 298	21 699	13 942	14 364	19 498	16 328	21 572
De 25 a 29 años	194 378	168 857	59 680	30 047	18 823	12 832	13 978	19 271	14 226	25 521
De 30 a 34 años	172 219	146 611	53 185	25 085	16 657	10 712	13 357	17 033	10 582	25 608
De 35 a 39 años	149 353	126 288	43 869	21 467	14 665	8 455	12 998	15 892	8 942	23 065
De 40 a 44 años	146 570	128 174	42 663	23 071	15 528	7 920	14 849	16 441	7 702	18 396
De 45 a 49 años	139 187	125 191	41 424	23 365	15 513	8 072	14 988	15 305	6 524	13 996
De 50 a 54 años	122 948	112 077	37 565	20 805	13 884	7 246	13 459	13 651	5 467	10 871
De 55 a 59 años	96 266	88 219	29 322	15 878	11 118	5 767	10 692	11 108	4 334	8 047
De 60 a 64 años	72 192	66 521	21 695	13 039	8 488	4 301	8 363	7 780	2 855	5 671
De 65 a 69 años	53 891	50 056	16 150	10 867	6 820	3 447	6 250	4 738	1 784	3 835
De 70 a 74 años	40 937	38 217	12 190	8 522	5 425	2 810	4 840	3 168	1 262	2 720
De 75 a 79 años	30 500	28 527	9 289	6 261	4 363	2 214	3 498	2 053	849	1 973
De 80 a 84 años	21 977	20 567	6 826	4 618	3 054	1 728	2 430	1 346	565	1 410
De 85 años y más	19 577	18 137	5 710	4 304	2 628	1 589	2 312	1 108	486	1 440
San José	1 404 242	1 255 036	1 060 901	41 588	38 861	16 781	30 569	46 289	20 047	149 206
Menores de 5 años	98 802	96 652	93 900	558	498	590	285	499	322	2 150
De 5 a 9 años	101 338	97 000	92 735	877	839	924	301	751	573	4 338
De 10 a 14 años	116 787	110 225	104 447	1 054	1 158	1 050	371	1 191	954	6 562
De 15 a 19 años	126 113	115 081	106 670	1 670	1 372	1 144	789	1 960	1 476	11 032
De 20 a 24 años	136 574	121 588	108 244	2 684	2 008	1 261	1 718	3 530	2 143	14 986
De 25 a 29 años	126 686	108 240	93 459	2 835	2 323	1 468	1 937	4 052	2 166	18 446
De 30 a 34 años	110 208	91 553	77 596	2 631	2 351	1 486	2 024	3 752	1 713	18 655
De 35 a 39 años	93 195	75 688	61 959	2 411	2 226	1 140	2 289	4 022	1 641	17 507
De 40 a 44 años	92 323	77 513	61 288	2 850	2 858	1 068	3 246	4 642	1 561	14 810

continúa...

Continuación Cuadro 10...

Provincia de residencia actual, sexo y grupos de edad	Población total	Provincia de nacimiento								En el extranjero
		Total	San José	Alajuela	Cartago	Heredia	Guanacaste	Puntarenas	Limón	
De 45 a 49 años	90 096	78 669	60 559	3 455	3 542	1 081	3 571	4 963	1 498	11 427
De 50 a 54 años	81 945	73 394	54 901	3 852	3 670	1 089	3 416	4 962	1 504	8 551
De 55 a 59 años	65 510	59 009	42 250	3 598	3 546	922	2 962	4 335	1 396	6 501
De 60 a 64 años	50 000	45 349	31 634	3 301	3 037	715	2 342	3 285	1 035	4 651
De 65 a 69 años	37 318	34 030	23 620	2 899	2 635	676	1 734	1 782	684	3 288
De 70 a 74 años	28 001	25 694	17 479	2 406	2 249	640	1 327	1 091	502	2 307
De 75 a 79 años	21 178	19 444	12 982	1 859	1 902	558	1 023	716	404	1 734
De 80 a 84 años	15 545	14 352	9 682	1 339	1 515	477	641	422	276	1 193
De 85 años y más	12 623	11 555	7 496	1 309	1 132	492	593	334	199	1 068
Hombres	671 469	602 775	515 308	18 493	18 182	7 997	12 906	20 510	9 379	68 694
Menores de 5 años	50 349	49 232	47 799	286	253	307	135	281	171	1 117
De 5 a 9 años	51 561	49 445	47 229	451	440	475	157	383	310	2 116
De 10 a 14 años	58 772	55 525	52 662	514	592	513	192	565	487	3 247
De 15 a 19 años	62 141	56 919	53 023	729	660	541	357	893	716	5 222
De 20 a 24 años	66 950	59 960	53 752	1 256	958	610	795	1 583	1 006	6 990
De 25 a 29 años	60 955	52 483	45 550	1 237	1 148	678	912	1 903	1 055	8 472
De 30 a 34 años	52 802	44 194	37 390	1 278	1 180	743	974	1 755	874	8 608
De 35 a 39 años	44 076	36 126	29 684	1 129	1 122	559	1 018	1 822	792	7 950
De 40 a 44 años	43 506	36 597	29 117	1 327	1 420	535	1 410	2 048	740	6 909
De 45 a 49 años	41 806	36 640	28 537	1 550	1 697	533	1 561	2 136	626	5 166
De 50 a 54 años	37 282	33 708	25 545	1 713	1 713	515	1 428	2 146	648	3 574
De 55 a 59 años	29 537	26 785	19 441	1 597	1 615	448	1 187	1 869	628	2 752
De 60 a 64 años	22 431	20 305	14 465	1 440	1 380	325	921	1 335	439	2 126
De 65 a 69 años	16 891	15 317	10 845	1 228	1 225	332	648	734	305	1 574
De 70 a 74 años	12 378	11 245	7 784	1 036	1 017	274	443	468	223	1 133
De 75 a 79 años	8 963	8 167	5 540	762	770	236	371	311	177	796
De 80 a 84 años	6 494	5 939	4 111	512	581	213	249	160	113	555
De 85 años y más	4 575	4 188	2 834	448	411	160	148	118	69	387
Mujeres	732 773	652 261	545 593	23 095	20 679	8 784	17 663	25 779	10 668	80 512
Menores de 5 años	48 453	47 420	46 101	272	245	283	150	218	151	1 033
De 5 a 9 años	49 777	47 555	45 506	426	399	449	144	368	263	2 222
De 10 a 14 años	58 015	54 700	51 785	540	566	537	179	626	467	3 315
De 15 a 19 años	63 972	58 162	53 647	941	712	603	432	1 067	760	5 810
De 20 a 24 años	69 624	61 628	54 492	1 428	1 050	651	923	1 947	1 137	7 996
De 25 a 29 años	65 731	55 757	47 909	1 598	1 175	790	1 025	2 149	1 111	9 974

continúa...

Continuación Cuadro 10...

Provincia de residencia actual, sexo y grupos de edad	Población total	Provincia de nacimiento								En el extranjero
		Total	San José	Alajuela	Cartago	Heredia	Guanacaste	Puntarenas	Limón	
De 30 a 34 años	57 406	47 359	40 206	1 353	1 171	743	1 050	1 997	839	10 047
De 35 a 39 años	49 119	39 562	32 275	1 282	1 104	581	1 271	2 200	849	9 557
De 40 a 44 años	48 817	40 916	32 171	1 523	1 438	533	1 836	2 594	821	7 901
De 45 a 49 años	48 290	42 029	32 022	1 905	1 845	548	2 010	2 827	872	6 261
De 50 a 54 años	44 663	39 686	29 356	2 139	1 957	574	1 988	2 816	856	4 977
De 55 a 59 años	35 973	32 224	22 809	2 001	1 931	474	1 775	2 466	768	3 749
De 60 a 64 años	27 569	25 044	17 169	1 861	1 657	390	1 421	1 950	596	2 525
De 65 a 69 años	20 427	18 713	12 775	1 671	1 410	344	1 086	1 048	379	1 714
De 70 a 74 años	15 623	14 449	9 695	1 370	1 232	366	884	623	279	1 174
De 75 a 79 años	12 215	11 277	7 442	1 097	1 132	322	652	405	227	938
De 80 a 84 años	9 051	8 413	5 571	827	934	264	392	262	163	638
De 85 años y más	8 048	7 367	4 662	861	721	332	445	216	130	681
Alajuela	848 146	760 209	50 174	620 290	6 676	15 360	29 882	29 573	8 254	87 937
Menores de 5 años	68 945	67 263	1 561	63 425	147	732	549	522	327	1 682
De 5 a 9 años	68 692	65 430	2 598	59 204	311	1 149	732	830	606	3 262
De 10 a 14 años	77 937	72 481	3 589	64 310	458	1 310	915	1 106	793	5 456
De 15 a 19 años	81 776	72 683	4 047	63 308	382	1 333	1 153	1 400	1 060	9 093
De 20 a 24 años	82 907	71 908	4 740	60 283	493	1 317	1 796	2 263	1 016	10 999
De 25 a 29 años	75 077	63 397	5 059	50 417	587	1 333	2 125	2 829	1 047	11 680
De 30 a 34 años	64 807	53 665	5 428	40 289	618	1 357	2 447	2 728	798	11 142
De 35 a 39 años	55 448	46 250	4 950	33 497	539	1 197	2 580	2 817	670	9 198
De 40 a 44 años	55 183	48 302	3 957	35 930	563	1 037	3 144	3 126	545	6 881
De 45 a 49 años	52 373	47 345	3 441	35 589	540	955	3 491	2 928	401	5 028
De 50 a 54 años	45 409	41 633	3 048	31 022	481	918	3 135	2 725	304	3 776
De 55 a 59 años	33 885	31 060	2 319	22 644	427	693	2 450	2 304	223	2 825
De 60 a 64 años	25 723	23 483	1 670	17 440	294	493	1 826	1 577	183	2 240
De 65 a 69 años	20 081	18 456	1 279	14 061	262	436	1 356	956	106	1 625
De 70 a 74 años	15 226	14 096	930	10 972	191	368	914	639	82	1 130
De 75 a 79 años	10 658	9 881	656	7 776	162	271	594	377	45	777
De 80 a 84 años	7 518	6 925	505	5 387	127	231	404	236	35	593
De 85 años y más	6 501	5 951	397	4 736	94	230	271	210	13	550
Hombres	420 888	377 502	25 404	308 366	3 485	7 747	14 470	13 934	4 096	43 386
Menores de 5 años	35 450	34 604	788	32 617	77	380	276	284	182	846
De 5 a 9 años	34 831	33 207	1 289	30 113	173	567	364	405	296	1 624

continúa...

Continuación Cuadro 10...

Provincia de residencia actual, sexo y grupos de edad	Población total	Provincia de nacimiento								En el extranjero
		Total	San José	Alajuela	Cartago	Heredia	Guanacaste	Puntarenas	Limón	
De 10 a 14 años	39 615	36 890	1 858	32 778	221	642	453	524	414	2 725
De 15 a 19 años	40 957	36 649	2 122	31 977	176	639	559	670	506	4 308
De 20 a 24 años	41 572	36 236	2 402	30 463	231	669	914	1 066	491	5 336
De 25 a 29 años	37 232	31 542	2 562	25 216	306	637	1 000	1 322	499	5 690
De 30 a 34 años	31 924	26 543	2 760	19 818	336	708	1 176	1 332	413	5 381
De 35 a 39 años	26 863	22 409	2 477	16 206	281	620	1 203	1 296	326	4 454
De 40 a 44 años	26 859	23 515	1 998	17 453	315	487	1 528	1 476	258	3 344
De 45 a 49 años	25 446	22 935	1 744	17 221	282	495	1 635	1 350	208	2 511
De 50 a 54 años	22 345	20 424	1 512	15 243	258	482	1 541	1 237	151	1 921
De 55 a 59 años	16 672	15 220	1 184	11 058	218	397	1 189	1 070	104	1 452
De 60 a 64 años	12 497	11 270	854	8 310	155	251	858	745	97	1 227
De 65 a 69 años	9 882	8 970	688	6 671	169	236	691	465	50	912
De 70 a 74 años	7 335	6 748	457	5 173	97	189	460	318	54	587
De 75 a 79 años	5 124	4 694	305	3 672	85	134	297	175	26	430
De 80 a 84 años	3 420	3 085	240	2 347	63	109	199	113	14	335
De 85 años y más	2 864	2 561	164	2 030	42	105	127	86	7	303
Mujeres	427 258	382 707	24 770	311 924	3 191	7 613	15 412	15 639	4 158	44 551
Menores de 5 años	33 495	32 659	773	30 808	70	352	273	238	145	836
De 5 a 9 años	33 861	32 223	1 309	29 091	138	582	368	425	310	1 638
De 10 a 14 años	38 322	35 591	1 731	31 532	237	668	462	582	379	2 731
De 15 a 19 años	40 819	36 034	1 925	31 331	206	694	594	730	554	4 785
De 20 a 24 años	41 335	35 672	2 338	29 820	262	648	882	1 197	525	5 663
De 25 a 29 años	37 845	31 855	2 497	25 201	281	696	1 125	1 507	548	5 990
De 30 a 34 años	32 883	27 122	2 668	20 471	282	649	1 271	1 396	385	5 761
De 35 a 39 años	28 585	23 841	2 473	17 291	258	577	1 377	1 521	344	4 744
De 40 a 44 años	28 324	24 787	1 959	18 477	248	550	1 616	1 650	287	3 537
De 45 a 49 años	26 927	24 410	1 697	18 368	258	460	1 856	1 578	193	2 517
De 50 a 54 años	23 064	21 209	1 536	15 779	223	436	1 594	1 488	153	1 855
De 55 a 59 años	17 213	15 840	1 135	11 586	209	296	1 261	1 234	119	1 373
De 60 a 64 años	13 226	12 213	816	9 130	139	242	968	832	86	1 013
De 65 a 69 años	10 199	9 486	591	7 390	93	200	665	491	56	713
De 70 a 74 años	7 891	7 348	473	5 799	94	179	454	321	28	543
De 75 a 79 años	5 534	5 187	351	4 104	77	137	297	202	19	347
De 80 a 84 años	4 098	3 840	265	3 040	64	122	205	123	21	258
De 85 años y más	3 637	3 390	233	2 706	52	125	144	124	6	247

continúa...

Continuación Cuadro 10...

Provincia de residencia actual, sexo y grupos de edad	Población total	Provincia de nacimiento								En el extranjero
		Total	San José	Alajuela	Cartago	Heredia	Guanacaste	Puntarenas	Limón	
Cartago	490 903	470 318	50 930	6 245	392 085	2 941	4 453	6 850	6 814	20 585
Menores de 5 años	37 279	36 935	1 492	153	34 832	153	60	97	148	344
De 5 a 9 años	37 880	37 237	2 464	220	33 821	197	75	138	322	643
De 10 a 14 años	43 464	42 404	3 259	298	37 941	222	105	189	390	1 060
De 15 a 19 años	46 870	45 110	3 848	417	39 503	258	159	326	599	1 760
De 20 a 24 años	48 478	46 336	4 476	532	39 524	222	303	630	649	2 142
De 25 a 29 años	42 340	39 693	4 697	457	32 554	240	323	681	741	2 647
De 30 a 34 años	38 549	35 810	5 574	560	27 645	327	381	676	647	2 739
De 35 a 39 años	33 804	31 289	5 114	487	23 653	257	448	681	649	2 515
De 40 a 44 años	33 595	31 575	4 693	491	24 287	194	554	731	625	2 020
De 45 a 49 años	31 833	30 353	4 108	534	23 758	206	504	703	540	1 480
De 50 a 54 años	27 033	26 049	3 398	506	20 401	149	443	663	489	984
De 55 a 59 años	20 639	19 900	2 553	387	15 528	122	356	541	413	739
De 60 a 64 años	14 912	14 409	1 804	365	11 273	93	268	355	251	503
De 65 a 69 años	11 703	11 323	1 268	278	9 178	90	174	181	154	380
De 70 a 74 años	8 670	8 427	858	200	6 948	68	134	126	93	243
De 75 a 79 años	6 294	6 128	604	154	5 111	53	88	70	48	166
De 80 a 84 años	4 269	4 153	397	111	3 483	40	51	32	39	116
De 85 años y más	3 291	3 187	323	95	2 645	50	27	30	17	104
Hombres	240 873	230 875	24 323	2 978	193 613	1 483	2 054	3 205	3 219	9 998
Menores de 5 años	18 909	18 750	733	63	17 739	75	27	43	70	159
De 5 a 9 años	19 171	18 871	1 272	124	17 132	107	32	64	140	300
De 10 a 14 años	22 003	21 460	1 645	157	19 189	118	51	103	197	543
De 15 a 19 años	23 672	22 788	1 922	232	19 924	152	85	160	313	884
De 20 a 24 años	24 449	23 380	2 179	288	20 040	109	163	301	300	1 069
De 25 a 29 años	20 781	19 504	2 155	207	16 231	106	154	314	337	1 277
De 30 a 34 años	18 578	17 269	2 584	262	13 428	162	186	341	306	1 309
De 35 a 39 años	16 173	14 958	2 419	246	11 324	121	216	312	320	1 215
De 40 a 44 años	15 996	15 015	2 235	242	11 553	101	238	357	289	981
De 45 a 49 años	15 430	14 665	1 986	245	11 502	111	230	320	271	765
De 50 a 54 años	12 887	12 432	1 606	238	9 794	70	200	306	218	455
De 55 a 59 años	9 788	9 445	1 173	177	7 439	63	156	247	190	343
De 60 a 64 años	7 032	6 806	859	163	5 360	48	109	158	109	226
De 65 a 69 años	5 692	5 501	615	115	4 495	43	78	89	66	191
De 70 a 74 años	4 109	3 997	380	85	3 348	36	59	47	42	112

continúa...

Continuación Cuadro 10...

Provincia de residencia actual, sexo y grupos de edad	Población total	Provincia de nacimiento								En el extranjero
		Total	San José	Alajuela	Cartago	Heredia	Guanacaste	Puntarenas	Limón	
De 75 a 79 años	2 885	2 820	266	57	2 394	23	39	20	21	65
De 80 a 84 años	2 041	1 977	168	43	1 692	21	21	11	21	64
De 85 años y más	1 277	1 237	126	34	1 029	17	10	12	9	40
Mujeres	250 030	239 443	26 607	3 267	198 472	1 458	2 399	3 645	3 595	10 587
Menores de 5 años	18 370	18 185	759	90	17 093	78	33	54	78	185
De 5 a 9 años	18 709	18 366	1 192	96	16 689	90	43	74	182	343
De 10 a 14 años	21 461	20 944	1 614	141	18 752	104	54	86	193	517
De 15 a 19 años	23 198	22 322	1 926	185	19 579	106	74	166	286	876
De 20 a 24 años	24 029	22 956	2 297	244	19 484	113	140	329	349	1 073
De 25 a 29 años	21 559	20 189	2 542	250	16 323	134	169	367	404	1 370
De 30 a 34 años	19 971	18 541	2 990	298	14 217	165	195	335	341	1 430
De 35 a 39 años	17 631	16 331	2 695	241	12 329	136	232	369	329	1 300
De 40 a 44 años	17 599	16 560	2 458	249	12 734	93	316	374	336	1 039
De 45 a 49 años	16 403	15 688	2 122	289	12 256	95	274	383	269	715
De 50 a 54 años	14 146	13 617	1 792	268	10 607	79	243	357	271	529
De 55 a 59 años	10 851	10 455	1 380	210	8 089	59	200	294	223	396
De 60 a 64 años	7 880	7 603	945	202	5 913	45	159	197	142	277
De 65 a 69 años	6 011	5 822	653	163	4 683	47	96	92	88	189
De 70 a 74 años	4 561	4 430	478	115	3 600	32	75	79	51	131
De 75 a 79 años	3 409	3 308	338	97	2 717	30	49	50	27	101
De 80 a 84 años	2 228	2 176	229	68	1 791	19	30	21	18	52
De 85 años y más	2 014	1 950	197	61	1 616	33	17	18	8	64
Heredia	433 677	390 194	64 029	29 514	8 151	251 926	12 988	14 947	8 639	43 483
Menores de 5 años	30 740	30 105	1 481	683	91	27 326	125	120	279	635
De 5 a 9 años	32 419	31 005	2 820	1 086	219	26 046	146	213	475	1 414
De 10 a 14 años	36 044	33 763	3 900	1 324	338	26 940	193	358	710	2 281
De 15 a 19 años	38 593	35 053	4 761	1 622	345	26 500	331	534	960	3 540
De 20 a 24 años	41 009	36 312	5 950	2 275	546	24 659	733	1 085	1 064	4 697
De 25 a 29 años	39 927	34 414	6 270	2 407	614	21 661	978	1 460	1 024	5 513
De 30 a 34 años	36 365	30 710	7 051	2 462	598	17 242	1 075	1 449	833	5 655
De 35 a 39 años	31 136	25 903	6 349	2 359	624	13 179	1 223	1 483	686	5 233
De 40 a 44 años	29 563	25 483	5 777	2 450	677	12 658	1 589	1 738	594	4 080
De 45 a 49 años	28 373	25 177	5 132	2 629	872	12 725	1 689	1 635	495	3 196
De 50 a 54 años	24 597	22 415	4 381	2 476	723	11 496	1 375	1 499	465	2 182

continúa...

Continuación Cuadro 10...

Provincia de residencia actual, sexo y grupos de edad	Población total	Provincia de nacimiento								En el extranjero
		Total	San José	Alajuela	Cartago	Heredia	Guanacaste	Puntarenas	Limón	
De 55 a 59 años	19 558	18 029	3 470	2 042	665	9 023	1 095	1 342	392	1 529
De 60 a 64 años	14 465	13 347	2 400	1 747	565	6 546	881	933	275	1 118
De 65 a 69 años	10 417	9 560	1 573	1 346	408	5 052	564	473	144	857
De 70 a 74 años	7 746	7 142	1 113	1 014	319	3 919	420	247	110	604
De 75 a 79 años	5 425	5 044	697	654	227	2 970	256	180	60	381
De 80 a 84 años	4 018	3 712	500	515	180	2 193	176	115	33	306
De 85 años y más	3 282	3 020	404	423	140	1 791	139	83	40	262
Hombres	211 246	190 301	31 066	13 939	3 921	124 456	5 911	6 838	4 170	20 945
Menores de 5 años	15 599	15 266	769	353	45	13 840	56	68	135	333
De 5 a 9 años	16 457	15 696	1 426	547	116	13 188	84	103	232	761
De 10 a 14 años	18 374	17 241	2 026	690	170	13 747	78	167	363	1 133
De 15 a 19 años	19 191	17 456	2 415	783	166	13 223	154	243	472	1 735
De 20 a 24 años	20 502	18 267	2 976	1 076	255	12 573	346	526	515	2 235
De 25 a 29 años	19 460	16 934	2 989	1 130	276	10 906	463	680	490	2 526
De 30 a 34 años	17 536	14 887	3 297	1 184	299	8 499	509	697	402	2 649
De 35 a 39 años	15 146	12 643	3 123	1 175	298	6 423	572	695	357	2 503
De 40 a 44 años	14 219	12 256	2 814	1 117	331	6 172	723	800	299	1 963
De 45 a 49 años	13 389	11 838	2 428	1 251	425	5 983	786	747	218	1 551
De 50 a 54 años	11 676	10 654	2 121	1 167	352	5 566	593	658	197	1 022
De 55 a 59 años	9 084	8 366	1 593	946	331	4 237	492	603	164	718
De 60 a 64 años	6 811	6 255	1 201	807	259	3 054	397	395	142	556
De 65 a 69 años	4 770	4 336	727	585	210	2 295	248	210	61	434
De 70 a 74 años	3 613	3 292	525	484	151	1 778	191	105	58	321
De 75 a 79 años	2 385	2 173	292	280	97	1 314	102	59	29	212
De 80 a 84 años	1 722	1 557	205	206	82	925	67	51	21	165
De 85 años y más	1 312	1 184	139	158	58	733	50	31	15	128
Mujeres	222 431	199 893	32 963	15 575	4 230	127 470	7 077	8 109	4 469	22 538
Menores de 5 años	15 141	14 839	712	330	46	13 486	69	52	144	302
De 5 a 9 años	15 962	15 309	1 394	539	103	12 858	62	110	243	653
De 10 a 14 años	17 670	16 522	1 874	634	168	13 193	115	191	347	1 148
De 15 a 19 años	19 402	17 597	2 346	839	179	13 277	177	291	488	1 805
De 20 a 24 años	20 507	18 045	2 974	1 199	291	12 086	387	559	549	2 462
De 25 a 29 años	20 467	17 480	3 281	1 277	338	10 755	515	780	534	2 987
De 30 a 34 años	18 829	15 823	3 754	1 278	299	8 743	566	752	431	3 006
De 35 a 39 años	15 990	13 260	3 226	1 184	326	6 756	651	788	329	2 730

continúa...

Continuación Cuadro 10...

Provincia de residencia actual, sexo y grupos de edad	Población total	Provincia de nacimiento								En el extranjero
		Total	San José	Alajuela	Cartago	Heredia	Guanacaste	Puntarenas	Limón	
De 40 a 44 años	15 344	13 227	2 963	1 333	346	6 486	866	938	295	2 117
De 45 a 49 años	14 984	13 339	2 704	1 378	447	6 742	903	888	277	1 645
De 50 a 54 años	12 921	11 761	2 260	1 309	371	5 930	782	841	268	1 160
De 55 a 59 años	10 474	9 663	1 877	1 096	334	4 786	603	739	228	811
De 60 a 64 años	7 654	7 092	1 199	940	306	3 492	484	538	133	562
De 65 a 69 años	5 647	5 224	846	761	198	2 757	316	263	83	423
De 70 a 74 años	4 133	3 850	588	530	168	2 141	229	142	52	283
De 75 a 79 años	3 040	2 871	405	374	130	1 656	154	121	31	169
De 80 a 84 años	2 296	2 155	295	309	98	1 268	109	64	12	141
De 85 años y más	1 970	1 836	265	265	82	1 058	89	52	25	134
Guanacaste	326 953	300 037	14 967	11 573	1 848	2 520	254 659	9 752	4 718	26 916
Menores de 5 años	27 999	27 677	636	418	53	121	26 077	207	165	322
De 5 a 9 años	26 966	26 224	1 245	693	125	269	23 110	387	395	742
De 10 a 14 años	30 822	29 526	1 760	957	167	347	25 126	469	700	1 296
De 15 a 19 años	31 117	29 082	1 845	962	163	282	24 508	477	845	2 035
De 20 a 24 años	29 354	26 810	1 476	1 119	155	216	22 488	698	658	2 544
De 25 a 29 años	27 417	24 222	1 389	998	183	220	20 064	838	530	3 195
De 30 a 34 años	24 841	21 616	1 507	1 021	166	200	17 455	854	413	3 225
De 35 a 39 años	21 749	18 732	1 290	831	146	152	15 195	754	364	3 017
De 40 a 44 años	21 225	18 669	889	813	140	146	15 606	863	212	2 556
De 45 a 49 años	19 694	17 765	753	759	143	119	15 067	791	133	1 929
De 50 a 54 años	17 310	15 614	681	630	128	103	13 097	867	108	1 696
De 55 a 59 años	13 661	12 259	567	489	95	154	10 094	782	78	1 402
De 60 a 64 años	10 248	9 230	331	429	54	63	7 690	603	60	1 018
De 65 a 69 años	7 776	7 105	221	393	59	36	5 967	409	20	671
De 70 a 74 años	6 196	5 683	138	356	21	34	4 814	309	11	513
De 75 a 79 años	4 431	4 107	105	278	19	27	3 453	213	12	324
De 80 a 84 años	3 115	2 907	83	189	16	12	2 467	129	11	208
De 85 años y más	3 032	2 809	51	238	15	19	2 381	102	3	223
Hombres	161 988	148 816	7 661	5 940	1 029	1 313	125 939	4 619	2 315	13 172
Menores de 5 años	14 411	14 250	318	204	31	64	13 442	104	87	161
De 5 a 9 años	13 800	13 428	629	364	65	135	11 842	203	190	372
De 10 a 14 años	15 430	14 775	880	496	83	178	12 551	251	336	655
De 15 a 19 años	15 589	14 622	935	492	68	135	12 350	230	412	967

continúa...



Continuación Cuadro 10...

Provincia de residencia actual, sexo y grupos de edad	Población total	Provincia de nacimiento								En el extranjero
		Total	San José	Alajuela	Cartago	Heredia	Guanacaste	Puntarenas	Limón	
De 20 a 24 años	14 534	13 337	740	558	89	102	11 206	321	321	1 197
De 25 a 29 años	13 323	11 875	671	470	95	101	9 899	376	263	1 448
De 30 a 34 años	12 002	10 486	762	527	97	105	8 386	402	207	1 516
De 35 a 39 años	10 508	9 071	640	413	81	81	7 307	365	184	1 437
De 40 a 44 años	10 361	9 090	475	401	81	79	7 548	403	103	1 271
De 45 a 49 años	9 779	8 844	436	409	98	77	7 395	359	70	935
De 50 a 54 años	8 464	7 624	379	334	81	47	6 330	401	52	840
De 55 a 59 años	6 776	6 050	286	278	49	110	4 921	370	36	726
De 60 a 64 años	4 978	4 413	187	231	35	34	3 638	260	28	565
De 65 a 69 años	3 858	3 482	118	191	39	21	2 912	190	11	376
De 70 a 74 años	3 121	2 818	77	196	13	15	2 360	153	4	303
De 75 a 79 años	2 169	1 995	57	147	12	18	1 639	117	5	174
De 80 a 84 años	1 518	1 403	48	116	7	6	1 150	72	4	115
De 85 años y más	1 367	1 253	23	113	5	5	1 063	42	2	114
Mujeres	164 965	151 221	7 306	5 633	819	1 207	128 720	5 133	2 403	13 744
Menores de 5 años	13 588	13 427	318	214	22	57	12 635	103	78	161
De 5 a 9 años	13 166	12 796	616	329	60	134	11 268	184	205	370
De 10 a 14 años	15 392	14 751	880	461	84	169	12 575	218	364	641
De 15 a 19 años	15 528	14 460	910	470	95	147	12 158	247	433	1 068
De 20 a 24 años	14 820	13 473	736	561	66	114	11 282	377	337	1 347
De 25 a 29 años	14 094	12 347	718	528	88	119	10 165	462	267	1 747
De 30 a 34 años	12 839	11 130	745	494	69	95	9 069	452	206	1 709
De 35 a 39 años	11 241	9 661	650	418	65	71	7 888	389	180	1 580
De 40 a 44 años	10 864	9 579	414	412	59	67	8 058	460	109	1 285
De 45 a 49 años	9 915	8 921	317	350	45	42	7 672	432	63	994
De 50 a 54 años	8 846	7 990	302	296	47	56	6 767	466	56	856
De 55 a 59 años	6 885	6 209	281	211	46	44	5 173	412	42	676
De 60 a 64 años	5 270	4 817	144	198	19	29	4 052	343	32	453
De 65 a 69 años	3 918	3 623	103	202	20	15	3 055	219	9	295
De 70 a 74 años	3 075	2 865	61	160	8	19	2 454	156	7	210
De 75 a 79 años	2 262	2 112	48	131	7	9	1 814	96	7	150
De 80 a 84 años	1 597	1 504	35	73	9	6	1 317	57	7	93
De 85 años y más	1 665	1 556	28	125	10	14	1 318	60	1	109

continúa...

Continuación Cuadro 10...

Provincia de residencia actual, sexo y grupos de edad	Población total	Provincia de nacimiento								En el extranjero
		Total	San José	Alajuela	Cartago	Heredia	Guanacaste	Puntarenas	Limón	
Puntarenas	410 929	386 734	37 836	15 166	2 903	2 876	17 809	304 916	5 228	24 195
Menores de 5 años	37 086	36 592	1 462	522	129	155	210	33 898	216	494
De 5 a 9 años	36 963	35 973	2 148	750	201	276	286	31 909	403	990
De 10 a 14 años	40 962	39 690	2 811	886	256	347	323	34 348	719	1 272
De 15 a 19 años	40 637	38 782	2 926	924	204	337	369	33 087	935	1 855
De 20 a 24 años	36 670	34 276	2 915	846	217	257	586	28 865	590	2 394
De 25 a 29 años	34 556	31 700	2 833	1 049	236	247	824	25 977	534	2 856
De 30 a 34 años	30 253	27 193	2 942	1 018	236	199	953	21 390	455	3 060
De 35 a 39 años	26 881	24 285	2 668	899	204	207	1 279	18 612	416	2 596
De 40 a 44 años	26 734	24 637	2 930	997	174	133	1 957	18 152	294	2 097
De 45 a 49 años	23 992	22 383	2 830	1 051	189	146	2 209	15 796	162	1 609
De 50 a 54 años	20 701	19 468	2 714	1 117	197	120	2 023	13 153	144	1 233
De 55 a 59 años	16 146	15 193	2 183	891	162	100	1 744	10 008	105	953
De 60 a 64 años	12 033	11 167	1 748	933	115	87	1 335	6 864	85	866
De 65 a 69 años	9 162	8 554	1 550	915	116	72	1 190	4 666	45	608
De 70 a 74 años	7 002	6 527	1 195	830	91	70	929	3 356	56	475
De 75 a 79 años	5 040	4 702	945	662	81	55	674	2 245	40	338
De 80 a 84 años	3 343	3 113	585	445	53	38	528	1 441	23	230
De 85 años y más	2 768	2 499	451	431	42	30	390	1 149	6	269
Hombres	205 959	193 539	19 081	8 012	1 561	1 463	8 937	151 910	2 575	12 420
Menores de 5 años	19 000	18 753	765	297	71	79	106	17 337	98	247
De 5 a 9 años	18 947	18 450	1 104	384	95	137	146	16 377	207	497
De 10 a 14 años	20 762	20 114	1 451	446	140	187	162	17 375	353	648
De 15 a 19 años	20 401	19 517	1 454	473	95	145	175	16 712	463	884
De 20 a 24 años	18 095	16 947	1 376	425	98	129	267	14 383	269	1 148
De 25 a 29 años	16 735	15 348	1 257	508	113	117	388	12 698	267	1 387
De 30 a 34 años	14 487	12 980	1 404	513	134	91	479	10 138	221	1 507
De 35 a 39 años	13 116	11 791	1 309	472	118	96	603	8 995	198	1 325
De 40 a 44 años	13 352	12 268	1 486	551	102	77	1 000	8 899	153	1 084
De 45 a 49 años	11 928	11 114	1 422	550	93	74	1 141	7 747	87	814
De 50 a 54 años	10 456	9 778	1 415	614	103	68	1 021	6 488	69	678
De 55 a 59 años	8 145	7 613	1 145	502	107	52	897	4 852	58	532
De 60 a 64 años	6 243	5 742	936	516	71	51	655	3 472	41	501
De 65 a 69 años	4 724	4 349	812	477	70	35	586	2 344	25	375
De 70 a 74 años	3 716	3 441	658	488	58	43	489	1 679	26	275

continúa...



Continuación Cuadro 10...

Provincia de residencia actual, sexo y grupos de edad	Población total	Provincia de nacimiento								En el extranjero
		Total	San José	Alajuela	Cartago	Heredia	Guanacaste	Puntarenas	Limón	
De 75 a 79 años	2 662	2 449	504	341	43	38	336	1 160	27	213
De 80 a 84 años	1 746	1 606	339	232	29	24	278	693	11	140
De 85 años y más	1 444	1 279	244	223	21	20	208	561	2	165
Mujeres	204 970	193 195	18 755	7 154	1 342	1 413	8 872	153 006	2 653	11 775
Menores de 5 años	18 086	17 839	697	225	58	76	104	16 561	118	247
De 5 a 9 años	18 016	17 523	1 044	366	106	139	140	15 532	196	493
De 10 a 14 años	20 200	19 576	1 360	440	116	160	161	16 973	366	624
De 15 a 19 años	20 236	19 265	1 472	451	109	192	194	16 375	472	971
De 20 a 24 años	18 575	17 329	1 539	421	119	128	319	14 482	321	1 246
De 25 a 29 años	17 821	16 352	1 576	541	123	130	436	13 279	267	1 469
De 30 a 34 años	15 766	14 213	1 538	505	102	108	474	11 252	234	1 553
De 35 a 39 años	13 765	12 494	1 359	427	86	111	676	9 617	218	1 271
De 40 a 44 años	13 382	12 369	1 444	446	72	56	957	9 253	141	1 013
De 45 a 49 años	12 064	11 269	1 408	501	96	72	1 068	8 049	75	795
De 50 a 54 años	10 245	9 690	1 299	503	94	52	1 002	6 665	75	555
De 55 a 59 años	8 001	7 580	1 038	389	55	48	847	5 156	47	421
De 60 a 64 años	5 790	5 425	812	417	44	36	680	3 392	44	365
De 65 a 69 años	4 438	4 205	738	438	46	37	604	2 322	20	233
De 70 a 74 años	3 286	3 086	537	342	33	27	440	1 677	30	200
De 75 a 79 años	2 378	2 253	441	321	38	17	338	1 085	13	125
De 80 a 84 años	1 597	1 507	246	213	24	14	250	748	12	90
De 85 años y más	1 324	1 220	207	208	21	10	182	588	4	104
Limón	386 862	353 285	29 109	14 692	13 379	4 618	19 482	18 560	253 445	33 577
Menores de 5 años	37 866	37 369	1 246	368	227	285	168	181	34 894	497
De 5 a 9 años	37 799	36 765	1 473	633	382	441	202	287	33 347	1 034
De 10 a 14 años	41 040	39 460	1 953	816	522	479	290	482	34 918	1 580
De 15 a 19 años	40 070	37 418	2 287	960	574	454	453	652	32 038	2 652
De 20 a 24 años	35 488	31 996	2 206	1 126	842	369	814	1 124	25 515	3 492
De 25 a 29 años	32 421	28 476	2 135	1 229	942	385	1 074	1 398	21 313	3 945
De 30 a 34 años	27 874	23 602	2 432	1 285	976	401	1 399	1 626	15 483	4 272
De 35 a 39 años	25 858	21 692	2 332	1 284	995	410	1 805	1 975	12 891	4 166
De 40 a 44 años	24 291	20 999	2 471	1 319	1 245	254	2 481	2 332	10 897	3 292
De 45 a 49 años	21 386	19 012	2 336	1 291	1 228	259	2 535	2 201	9 162	2 374
De 50 a 54 años	18 261	16 336	2 127	1 115	1 187	245	2 195	2 044	7 423	1 925

continúa...

Continuación Cuadro 10...

Provincia de residencia actual, sexo y grupos de edad	Población total	Provincia de nacimiento								En el extranjero
		Total	San José	Alajuela	Cartago	Heredia	Guanacaste	Puntarenas	Limón	
De 55 a 59 años	14 182	12 808	1 713	845	990	156	1 847	1 622	5 635	1 374
De 60 a 64 años	10 243	9 250	1 314	684	844	116	1 387	1 150	3 755	993
De 65 a 69 años	7 071	6 420	1 064	579	752	93	1 020	668	2 244	651
De 70 a 74 años	5 213	4 779	812	469	613	91	781	372	1 641	434
De 75 a 79 años	3 512	3 189	545	312	532	79	461	211	1 049	323
De 80 a 84 años	2 346	2 046	385	207	294	62	303	136	659	300
De 85 años y más	1 941	1 668	278	170	234	39	267	99	581	273
Hombres	193 640	176 144	14 640	7 599	6 789	2 259	10 239	9 194	125 424	17 496
Menores de 5 años	19 225	18 979	627	192	120	137	77	93	17 733	246
De 5 a 9 años	19 228	18 688	771	335	197	218	100	131	16 936	540
De 10 a 14 años	20 724	19 926	1 002	409	259	253	164	241	17 598	798
De 15 a 19 años	19 983	18 693	1 054	478	303	216	228	323	16 091	1 290
De 20 a 24 años	17 178	15 471	1 083	501	415	167	383	517	12 405	1 707
De 25 a 29 años	15 560	13 599	978	577	447	177	531	671	10 218	1 961
De 30 a 34 años	13 349	11 179	1 148	599	459	192	667	777	7 337	2 170
De 35 a 39 años	12 836	10 553	1 141	660	498	187	902	967	6 198	2 283
De 40 a 44 años	12 051	10 263	1 217	688	614	119	1 281	1 160	5 184	1 788
De 45 a 49 años	10 782	9 477	1 182	717	662	146	1 330	1 053	4 387	1 305
De 50 a 54 años	9 198	8 212	1 107	604	602	126	1 112	1 026	3 635	986
De 55 a 59 años	7 313	6 560	911	460	536	96	1 014	815	2 728	753
De 60 a 64 años	5 440	4 923	704	393	434	49	788	622	1 933	517
De 65 a 69 años	3 820	3 437	620	337	382	46	592	365	1 095	383
De 70 a 74 años	2 845	2 590	454	263	323	45	477	202	826	255
De 75 a 79 años	1 850	1 670	281	175	270	36	267	117	524	180
De 80 a 84 años	1 236	1 074	200	119	160	27	176	65	327	162
De 85 años y más	1 022	850	160	92	108	22	150	49	269	172
Mujeres	193 222	177 141	14 469	7 093	6 590	2 359	9 243	9 366	128 021	16 081
Menores de 5 años	18 641	18 390	619	176	107	148	91	88	17 161	251
De 5 a 9 años	18 571	18 077	702	298	185	223	102	156	16 411	494
De 10 a 14 años	20 316	19 534	951	407	263	226	126	241	17 320	782
De 15 a 19 años	20 087	18 725	1 233	482	271	238	225	329	15 947	1 362
De 20 a 24 años	18 310	16 525	1 123	625	427	202	431	607	13 110	1 785
De 25 a 29 años	16 861	14 877	1 157	652	495	208	543	727	11 095	1 984
De 30 a 34 años	14 525	12 423	1 284	686	517	209	732	849	8 146	2 102
De 35 a 39 años	13 022	11 139	1 191	624	497	223	903	1 008	6 693	1 883

continúa...



Continuación Cuadro 10...

Provincia de residencia actual, sexo y grupos de edad	Población total	Provincia de nacimiento								En el extranjero
		Total	San José	Alajuela	Cartago	Heredia	Guanacaste	Puntarenas	Limón	
De 40 a 44 años	12 240	10 736	1 254	631	631	135	1 200	1 172	5 713	1 504
De 45 a 49 años	10 604	9 535	1 154	574	566	113	1 205	1 148	4 775	1 069
De 50 a 54 años	9 063	8 124	1 020	511	585	119	1 083	1 018	3 788	939
De 55 a 59 años	6 869	6 248	802	385	454	60	833	807	2 907	621
De 60 a 64 años	4 803	4 327	610	291	410	67	599	528	1 822	476
De 65 a 69 años	3 251	2 983	444	242	370	47	428	303	1 149	268
De 70 a 74 años	2 368	2 189	358	206	290	46	304	170	815	179
De 75 a 79 años	1 662	1 519	264	137	262	43	194	94	525	143
De 80 a 84 años	1 110	972	185	88	134	35	127	71	332	138
De 85 años y más	919	818	118	78	126	17	117	50	312	101

CUADRO 11

Costa Rica: Población total por característica migratoria desde el nacimiento, saldo de migración neto y saldo de migración relativo, según cantón de residencia actual y sexo

Cantón de residencia actual y sexo	Población total	No migrantes	Inmigrantes internos	Emigrantes internos	Saldo de migración neto	Saldo de migración relativo	Inmigrantes extranjeros
Costa Rica	4 301 712	2 613 720	1 302 093	1 302 093	-	-	385 899
Hombre	2 106 063	1 296 044	623 908	623 908	-	-	186 111
Mujer	2 195 649	1 317 676	678 185	678 185	-	-	199 788
San José							
San José	288 054	174 987	66 210	202 885	- 136 675	-47,45	46 857
Hombre	136 371	85 006	29 861	97 626	- 67 765	-49,69	21 504
Mujer	151 683	89 981	36 349	105 259	- 68 910	-45,43	25 353
Escazú	56 509	29 774	15 491	18 991	- 3 500	-6,19	11 244
Hombre	26 660	14 683	7 036	9 244	- 2 208	-8,28	4 941
Mujer	29 849	15 091	8 455	9 747	- 1 292	-4,33	6 303
Desamparados	208 411	112 437	77 342	42 434	34 908	16,75	18 632
Hombre	99 974	55 772	35 679	20 582	15 097	15,10	8 523
Mujer	108 437	56 665	41 663	21 852	19 811	18,27	10 109
Puriscal	33 004	26 261	6 018	25 226	- 19 208	-58,20	725
Hombre	16 565	13 259	2 937	12 132	- 9 195	-55,51	369
Mujer	16 439	13 002	3 081	13 094	- 10 013	-60,91	356
Tarrazú	16 280	11 510	3 818	5 537	- 1 719	-10,56	952
Hombre	8 091	5 751	1 777	2 503	- 726	-8,97	563
Mujer	8 189	5 759	2 041	3 034	- 993	-12,13	389
Aserrí	57 892	36 224	18 809	11 528	7 281	12,58	2 859
Hombre	28 330	18 018	8 977	5 587	3 390	11,97	1 335
Mujer	29 562	18 206	9 832	5 941	3 891	13,16	1 524
Mora	26 294	16 151	8 199	4 952	3 247	12,35	1 944
Hombre	12 714	7 882	3 894	2 273	1 621	12,75	938
Mujer	13 580	8 269	4 305	2 679	1 626	11,97	1 006

continúa...

Continuación Cuadro 11...

Cantón de residencia actual y sexo	Población total	No migrantes	Inmigrantes internos	Emigrantes internos	Saldo de migración neto	Saldo de migración relativo	Inmigrantes extranjeros
Goicoechea	115 084	60 859	43 268	32 942	10 326	8,97	10 957
Hombre	54 269	29 712	19 524	16 003	3 521	6,49	5 033
Mujer	60 815	31 147	23 744	16 939	6 805	11,19	5 924
Santa Ana	49 123	24 234	15 615	6 657	8 958	18,24	9 274
Hombre	23 499	11 948	7 341	3 244	4 097	17,43	4 210
Mujer	25 624	12 286	8 274	3 413	4 861	18,97	5 064
Alajuelita	77 603	39 531	28 032	13 056	14 976	19,30	10 040
Hombre	37 347	19 625	13 073	6 360	6 713	17,97	4 649
Mujer	40 256	19 906	14 959	6 696	8 263	20,53	5 391
Vázquez de Coronado	60 486	30 729	27 048	10 056	16 992	28,09	2 709
Hombre	29 147	15 168	12 717	5 007	7 710	26,45	1 262
Mujer	31 339	15 561	14 331	5 049	9 282	29,62	1 447
Acosta	20 209	16 895	3 073	13 142	- 10 069	-49,82	241
Hombre	10 217	8 686	1 426	6 075	- 4 649	-45,50	105
Mujer	9 992	8 209	1 647	7 067	- 5 420	-54,24	136
Tibás	64 842	31 488	26 426	24 246	2 180	3,36	6 928
Hombre	30 264	15 340	11 795	11 966	- 171	-0,57	3 129
Mujer	34 578	16 148	14 631	12 280	2 351	6,80	3 799
Moravia	56 919	23 904	28 146	12 086	16 060	28,22	4 869
Hombre	26 741	11 692	12 824	6 085	6 739	25,20	2 225
Mujer	30 178	12 212	15 322	6 001	9 321	30,89	2 644
Montes de Oca	49 132	20 064	22 633	17 660	4 973	10,12	6 435
Hombre	22 910	9 634	10 372	8 415	1 957	8,54	2 904
Mujer	26 222	10 430	12 261	9 245	3 016	11,50	3 531
Turrubares	5 512	3 706	1 557	5 084	- 3 527	-63,99	249
Hombre	2 852	1 938	767	2 350	- 1 583	-55,50	147
Mujer	2 660	1 768	790	2 734	- 1 944	-73,08	102

continúa...

Continuación Cuadro 11...

Cantón de residencia actual y sexo	Población total	No migrantes	Inmigrantes internos	Emigrantes internos	Saldo de migración neto	Saldo de migración relativo	Inmigrantes extranjeros
Dota	6 948	4 703	1 752	3 641	- 1 889	-27,19	493
Hombre	3 399	2 335	790	1 642	- 852	-25,07	274
Mujer	3 549	2 368	962	1 999	- 1 037	-29,22	219
Curridabat	65 206	26 185	29 100	11 650	17 450	26,76	9 921
Hombre	30 590	12 713	13 413	5 788	7 625	24,93	4 464
Mujer	34 616	13 472	15 687	5 862	9 825	28,38	5 457
Pérez Zeledón	134 534	103 852	27 306	39 396	- 12 090	-8,99	3 376
Hombre	65 389	50 299	13 252	18 606	- 5 354	-8,19	1 838
Mujer	69 145	53 553	14 054	20 790	- 6 736	-9,74	1 538
León Cortés Castro	12 200	9 568	2 131	3 715	- 1 584	-12,98	501
Hombre	6 140	4 874	985	1 660	- 675	-10,99	281
Mujer	6 060	4 694	1 146	2 055	- 909	-15,00	220
Alajuela							
Alajuela	254 886	159 203	69 963	44 531	25 432	9,98	25 720
Hombre	125 773	78 968	34 444	21 570	12 874	10,24	12 361
Mujer	129 113	80 235	35 519	22 961	12 558	9,73	13 359
San Ramón	80 566	53 609	21 430	23 270	- 1 840	-2,28	5 527
Hombre	39 549	26 661	10 133	11 280	- 1 147	-2,90	2 755
Mujer	41 017	26 948	11 297	11 990	- 693	-1,69	2 772
Grecia	76 898	51 749	18 146	17 722	424	0,55	7 003
Hombre	38 138	25 931	8 702	8 509	193	0,51	3 505
Mujer	38 760	25 818	9 444	9 213	231	0,60	3 498
San Mateo	6 136	3 840	1 971	2 734	- 763	-12,43	325
Hombre	3 128	2 008	947	1 279	- 332	-10,61	173
Mujer	3 008	1 832	1 024	1 455	- 431	-14,33	152
Atenas	25 460	17 716	5 655	8 412	- 2 757	-10,83	2 089
Hombre	12 737	8 984	2 702	4 039	- 1 337	-10,50	1 051
Mujer	12 723	8 732	2 953	4 373	- 1 420	-11,16	1 038

continúa...

Continuación Cuadro 11...

Cantón de residencia actual y sexo	Población total	No migrantes	Inmigrantes internos	Emigrantes internos	Saldo de migración neto	Saldo de migración relativo	Inmigrantes extranjeros
Naranjo	42 713	29 351	10 448	12 645	- 2 197	-5,14	2 914
Hombre	20 903	14 609	4 888	6 061	- 1 173	-5,61	1 406
Mujer	21 810	14 742	5 560	6 584	- 1 024	-4,70	1 508
Palmares	34 716	23 321	10 018	7 773	2 245	6,47	1 377
Hombre	17 106	11 592	4 819	3 618	1 201	7,02	695
Mujer	17 610	11 729	5 199	4 155	1 044	5,93	682
Poás	29 199	18 030	8 965	5 407	3 558	12,19	2 204
Hombre	14 508	9 038	4 353	2 576	1 777	12,25	1 117
Mujer	14 691	8 992	4 612	2 831	1 781	12,12	1 087
Orotina	20 341	12 344	6 906	7 080	- 174	-0,86	1 091
Hombre	9 982	6 085	3 366	3 438	- 72	-0,72	531
Mujer	10 359	6 259	3 540	3 642	- 102	-0,98	560
San Carlos	163 745	104 609	35 606	38 639	- 3 033	-1,85	23 530
Hombre	82 048	52 583	17 699	18 654	- 955	-1,16	11 766
Mujer	81 697	52 026	17 907	19 985	- 2 078	-2,54	11 764
Zarcelero	12 205	8 474	2 527	5 157	- 2 630	-21,55	1 204
Hombre	6 103	4 286	1 131	2 401	- 1 270	-20,81	686
Mujer	6 102	4 188	1 396	2 756	- 1 360	-22,29	518
Valverde Vega	18 085	11 885	4 799	3 485	1 314	7,27	1 401
Hombre	8 881	5 888	2 308	1 601	707	7,96	685
Mujer	9 204	5 997	2 491	1 884	607	6,59	716
Upala	43 953	26 829	11 541	13 279	- 1 738	-3,95	5 583
Hombre	22 021	13 420	5 876	6 324	- 448	-2,03	2 725
Mujer	21 932	13 409	5 665	6 955	- 1 290	-5,88	2 858
Los Chiles	23 735	11 808	5 363	5 393	- 30	-0,13	6 564
Hombre	12 125	6 036	2 832	2 550	282	2,33	3 257
Mujer	11 610	5 772	2 531	2 843	- 312	-2,69	3 307

continúa...

Continuación Cuadro 11...

Cantón de residencia actual y sexo	Población total	No migrantes	Inmigrantes internos	Emigrantes internos	Saldo de migración neto	Saldo de migración relativo	Inmigrantes extranjeros
Guatuso	15 508	7 696	6 407	3 077	3 330	21,47	1 405
Hombre	7 886	3 908	3 305	1 430	1 875	23,78	673
Mujer	7 622	3 788	3 102	1 647	1 455	19,09	732
Cartago							
Cartago	147 898	106 733	35 439	37 621	- 2 182	-1,48	5 726
Hombre	72 491	52 751	16 916	18 324	- 1 408	-1,94	2 824
Mujer	75 407	53 982	18 523	19 297	- 774	-1,03	2 902
Paraíso	57 743	43 506	12 850	12 813	37	0,06	1 387
Hombre	28 268	21 542	6 054	6 229	- 175	-0,62	672
Mujer	29 475	21 964	6 796	6 584	212	0,72	715
La Unión	99 399	50 778	39 025	10 694	28 331	28,50	9 596
Hombre	47 946	24 951	18 503	5 276	13 227	27,59	4 492
Mujer	51 453	25 827	20 522	5 418	15 104	29,35	5 104
Jiménez	14 669	11 814	2 505	5 356	- 2 851	-19,44	350
Hombre	7 294	5 900	1 210	2 544	- 1 334	-18,29	184
Mujer	7 375	5 914	1 295	2 812	- 1 517	-20,57	166
Turrialba	69 616	58 220	9 883	35 342	- 25 459	-36,57	1 513
Hombre	34 415	28 858	4 770	16 901	- 12 131	-35,25	787
Mujer	35 201	29 362	5 113	18 441	- 13 328	-37,86	726
Alvarado	14 312	10 934	3 179	4 259	- 1 080	-7,55	199
Hombre	7 165	5 601	1 469	2 003	- 534	-7,45	95
Mujer	7 147	5 333	1 710	2 256	- 546	-7,64	104
Oreamuno	45 473	32 431	12 396	7 481	4 915	10,81	646
Hombre	22 237	16 155	5 761	3 594	2 167	9,75	321
Mujer	23 236	16 276	6 635	3 887	2 748	11,83	325
El Guarco	41 793	27 469	13 156	8 452	4 704	11,26	1 168
Hombre	21 057	13 955	6 479	3 996	2 483	11,79	623
Mujer	20 736	13 514	6 677	4 456	2 221	10,71	545

continúa...

Continuación Cuadro 11...

Cantón de residencia actual y sexo	Población total	No migrantes	Inmigrantes internos	Emigrantes internos	Saldo de migración neto	Saldo de migración relativo	Inmigrantes extranjeros
Heredia							
Heredia	123 616	57 565	52 040	35 840	16 200	13,11	14 011
Hombre	58 667	28 001	24 177	17 633	6 544	11,15	6 489
Mujer	64 949	29 564	27 863	18 207	9 656	14,87	7 522
Barva	40 660	21 616	16 856	8 300	8 556	21,04	2 188
Hombre	19 880	10 653	8 143	4 047	4 096	20,60	1 084
Mujer	20 780	10 963	8 713	4 253	4 460	21,46	1 104
Santo Domingo	40 072	20 813	16 186	8 139	8 047	20,08	3 073
Hombre	19 479	10 308	7 726	3 969	3 757	19,29	1 445
Mujer	20 593	10 505	8 460	4 170	4 290	20,83	1 628
Santa Bárbara	36 243	19 805	13 981	5 194	8 787	24,24	2 457
Hombre	17 877	9 882	6 791	2 489	4 302	24,06	1 204
Mujer	18 366	9 923	7 190	2 705	4 485	24,42	1 253
San Rafael	45 965	23 367	18 857	6 044	12 813	27,88	3 741
Hombre	22 424	11 618	8 979	3 016	5 963	26,59	1 827
Mujer	23 541	11 749	9 878	3 028	6 850	29,10	1 914
San Isidro	20 633	10 226	8 808	3 415	5 393	26,14	1 599
Hombre	10 212	5 231	4 237	1 638	2 599	25,45	744
Mujer	10 421	4 995	4 571	1 777	2 794	26,81	855
Belén	21 633	11 245	7 796	4 459	3 337	15,43	2 592
Hombre	10 495	5 594	3 706	2 170	1 536	14,64	1 195
Mujer	11 138	5 651	4 090	2 289	1 801	16,17	1 397
Flores	20 037	9 524	8 955	4 034	4 921	24,56	1 558
Hombre	9 811	4 790	4 245	2 008	2 237	22,80	776
Mujer	10 226	4 734	4 710	2 026	2 684	26,25	782
San Pablo	27 671	11 299	14 256	4 011	10 245	37,02	2 116
Hombre	13 344	5 583	6 731	1 987	4 744	35,55	1 030
Mujer	14 327	5 716	7 525	2 024	5 501	38,40	1 086

continúa...

Continuación Cuadro 11...

Cantón de residencia actual y sexo	Población total	No migrantes	Inmigrantes internos	Emigrantes internos	Saldo de migración neto	Saldo de migración relativo	Inmigrantes extranjeros
Sarapiquí	57 147	24 659	22 340	7 467	14 873	26,03	10 148
Hombre	29 057	12 598	11 308	3 503	7 805	26,86	5 151
Mujer	28 090	12 061	11 032	3 964	7 068	25,16	4 997
Guanacaste							
Liberia	62 987	41 648	14 944	29 649	- 14 705	-23,35	6 395
Hombre	30 841	20 355	7 478	14 324	- 6 846	-22,20	3 008
Mujer	32 146	21 293	7 466	15 325	- 7 859	-24,45	3 387
Nicoya	50 825	39 989	9 142	33 186	- 24 044	-47,31	1 694
Hombre	24 987	19 565	4 580	15 866	- 11 286	-45,17	842
Mujer	25 838	20 424	4 562	17 320	- 12 758	-49,38	852
Santa Cruz	55 104	39 233	11 135	14 098	- 2 963	-5,38	4 736
Hombre	27 283	19 343	5 594	6 674	- 1 080	-3,96	2 346
Mujer	27 821	19 890	5 541	7 424	- 1 883	-6,77	2 390
Bagaces	19 536	11 089	6 817	6 541	276	1,41	1 630
Hombre	9 854	5 612	3 397	2 989	408	4,14	845
Mujer	9 682	5 477	3 420	3 552	- 132	-1,36	785
Carrillo	37 122	25 585	7 045	5 561	1 484	4,00	4 492
Hombre	18 598	12 787	3 541	2 465	1 076	5,79	2 270
Mujer	18 524	12 798	3 504	3 096	408	2,20	2 222
Cañas	26 201	17 109	6 960	9 298	- 2 338	-8,92	2 132
Hombre	12 910	8 528	3 328	4 438	- 1 110	-8,60	1 054
Mujer	13 291	8 581	3 632	4 860	- 1 228	-9,24	1 078
Abangares	18 039	12 720	4 654	9 838	- 5 184	-28,74	665
Hombre	9 014	6 417	2 251	4 555	- 2 304	-25,56	346
Mujer	9 025	6 303	2 403	5 283	- 2 880	-31,91	319
Tilarán	19 640	13 787	4 728	14 071	- 9 343	-47,57	1 125
Hombre	9 736	6 936	2 242	6 731	- 4 489	-46,11	558
Mujer	9 904	6 851	2 486	7 340	- 4 854	-49,01	567

continúa...

Continuación Cuadro 11...

Cantón de residencia actual y sexo	Población total	No migrantes	Inmigrantes internos	Emigrantes internos	Saldo de migración neto	Saldo de migración relativo	Inmigrantes extranjeros
Nandayure	11 121	7 956	2 804	8 767	- 5 963	-53,62	361
Hombre	5 669	4 116	1 376	4 144	- 2 768	-48,83	177
Mujer	5 452	3 840	1 428	4 623	- 3 195	-58,60	184
La Cruz	19 181	12 621	3 064	6 823	- 3 759	-19,60	3 496
Hombre	9 440	6 272	1 555	3 185	- 1 630	-17,27	1 613
Mujer	9 741	6 349	1 509	3 638	- 2 129	-21,86	1 883
Hojancha	7 197	5 288	1 719	4 985	- 3 266	-45,38	190
Hombre	3 656	2 741	802	2 413	- 1 611	-44,06	113
Mujer	3 541	2 547	917	2 572	- 1 655	-46,74	77
Puntarenas							
Puntarenas	115 019	87 068	21 539	53 805	- 32 266	-28,05	6 412
Hombre	57 246	43 454	10 597	25 497	- 14 900	-26,03	3 195
Mujer	57 773	43 614	10 942	28 308	- 17 366	-30,06	3 217
Esparza	28 644	17 671	9 732	10 011	- 279	-0,97	1 241
Hombre	14 074	8 773	4 710	4 767	- 57	-0,41	591
Mujer	14 570	8 898	5 022	5 244	- 222	-1,52	650
Buenos Aires	45 244	30 703	13 551	11 001	2 550	5,64	990
Hombre	22 809	15 433	6 842	4 908	1 934	8,48	534
Mujer	22 435	15 270	6 709	6 093	616	2,75	456
Montes de Oro	12 950	8 892	3 500	6 550	- 3 050	-23,55	558
Hombre	6 438	4 466	1 673	3 054	- 1 381	-21,45	299
Mujer	6 512	4 426	1 827	3 496	- 1 669	-25,63	259
Osa	29 433	16 862	11 375	15 825	- 4 450	-15,12	1 196
Hombre	15 038	8 502	5 880	7 145	- 1 265	-8,41	656
Mujer	14 395	8 360	5 495	8 680	- 3 185	-22,13	540
Aguirre	26 861	15 308	8 944	12 320	- 3 376	-12,57	2 609
Hombre	13 829	7 771	4 641	5 603	- 962	-6,96	1 417
Mujer	13 032	7 537	4 303	6 717	- 2 414	-18,52	1 192

continúa...

Continuación Cuadro 11...

Cantón de residencia actual y sexo	Población total	No migrantes	Inmigrantes internos	Emigrantes internos	Saldo de migración neto	Saldo de migración relativo	Inmigrantes extranjeros
Coto Brus	38 453	23 497	13 058	15 889	- 2 831	-7,36	1 898
Hombre	19 127	11 639	6 487	7 412	- 925	-4,84	1 001
Mujer	19 326	11 858	6 571	8 477	- 1 906	-9,86	897
Parrita	16 115	9 020	5 877	6 861	- 984	-6,11	1 218
Hombre	8 235	4 579	2 978	3 311	- 333	-4,04	678
Mujer	7 880	4 441	2 899	3 550	- 651	-8,26	540
Corredores	41 831	25 477	13 883	12 334	1 549	3,70	2 471
Hombre	20 720	12 654	6 809	5 823	986	4,76	1 257
Mujer	21 111	12 823	7 074	6 511	563	2,67	1 214
Garabito	17 229	6 872	6 202	2 328	3 874	22,49	4 155
Hombre	8 644	3 490	3 126	1 102	2 024	23,42	2 028
Mujer	8 585	3 382	3 076	1 226	1 850	21,55	2 127
Limón							
Limón	94 415	69 149	18 985	32 284	- 13 299	-14,09	6 281
Hombre	45 744	33 409	9 384	15 546	- 6 162	-13,47	2 951
Mujer	48 671	35 740	9 601	16 738	- 7 137	-14,66	3 330
Pococí	125 962	64 995	51 547	21 571	29 976	23,80	9 420
Hombre	63 273	32 650	25 786	10 345	15 441	24,40	4 837
Mujer	62 689	32 345	25 761	11 226	14 535	23,19	4 583
Siquirres	56 786	31 500	21 394	10 929	10 465	18,43	3 892
Hombre	28 755	15 868	10 766	5 220	5 546	19,29	2 121
Mujer	28 031	15 632	10 628	5 709	4 919	17,55	1 771
Talamanca	30 712	20 109	5 594	4 110	1 484	4,83	5 009
Hombre	15 658	10 130	2 902	1 951	951	6,07	2 626
Mujer	15 054	9 979	2 692	2 159	533	3,54	2 383
Matina	37 721	20 602	11 668	5 974	5 694	15,10	5 451
Hombre	19 592	10 386	6 074	2 830	3 244	16,56	3 132
Mujer	18 129	10 216	5 594	3 144	2 450	13,51	2 319

continúa...

Continuación Cuadro 11...

Cantón de residencia actual y sexo	Población total	No migrantes	Inmigrantes internos	Emigrantes internos	Saldo de migración neto	Saldo de migración relativo	Inmigrantes extranjeros
Guácimo	41 266	20 436	17 306	5 486	11 820	28,64	3 524
Hombre	20 618	10 222	8 567	2 621	5 946	28,84	1 829
Mujer	20 648	10 214	8 739	2 865	5 874	28,45	1 695

CUADRO 12

Costa Rica: Población total nacida en el extranjero por zona y sexo, según país de nacimiento y año de llegada al país

País de nacimiento y año de llegada al país	Total			Urbano			Rural		
	Total	Hombres	Mujeres	Total	Hombres	Mujeres	Total	Hombres	Mujeres
Costa Rica	385 899	186 111	199 788	282 732	132 120	150 612	103 167	53 991	49 176
Antes de 1980	35 385	17 581	17 804	26 471	12 427	14 044	8 914	5 154	3 760
Entre 1980 y 1989	41 052	21 199	19 853	30 437	15 096	15 341	10 615	6 103	4 512
Entre 1990 y 1999	114 855	54 469	60 386	84 618	39 051	45 567	30 237	15 418	14 819
En el 2000 o luego	156 829	75 160	81 669	112 947	52 648	60 299	43 882	22 512	21 370
Ignorado	37 778	17 702	20 076	28 259	12 898	15 361	9 519	4 804	4 715
América	364 936	174 998	189 938	264 711	122 645	142 066	100 225	52 353	47 872
América del Norte	20 636	11 584	9 052	15 137	8 512	6 625	5 499	3 072	2 427
Antes de 1980	1 970	947	1 023	1 745	813	932	225	134	91
Entre 1980 y 1989	1 420	834	586	1 154	664	490	266	170	96
Entre 1990 y 1999	3 222	1 860	1 362	2 385	1 373	1 012	837	487	350
En el 2000 o luego	12 398	7 031	5 367	8 616	4 963	3 653	3 782	2 068	1 714
Ignorado	1 626	912	714	1 237	699	538	389	213	176
Canadá	1 679	936	743	1 040	590	450	639	346	293
Antes de 1980	69	33	36	55	25	30	14	8	6
Entre 1980 y 1989	93	64	29	63	41	22	30	23	7
Entre 1990 y 1999	388	234	154	240	148	92	148	86	62
En el 2000 o luego	1 035	556	479	624	343	281	411	213	198
Ignorado	94	49	45	58	33	25	36	16	20
Estados Unidos	15 898	9 173	6 725	11 345	6 606	4 739	4 553	2 567	1 986
Antes de 1980	1 288	662	626	1 110	555	555	178	107	71
Entre 1980 y 1989	1 018	616	402	813	490	323	205	126	79
Entre 1990 y 1999	2 419	1 427	992	1 772	1 048	724	647	379	268
En el 2000 o luego	9 848	5 718	4 130	6 654	3 943	2 711	3 194	1 775	1 419
Ignorado	1 325	750	575	996	570	426	329	180	149
México	3 059	1 475	1 584	2 752	1 316	1 436	307	159	148
Antes de 1980	613	252	361	580	233	347	33	19	14
Entre 1980 y 1989	309	154	155	278	133	145	31	21	10
Entre 1990 y 1999	415	199	216	373	177	196	42	22	20
En el 2000 o luego	1 515	757	758	1 338	677	661	177	80	97
Ignorado	207	113	94	183	96	87	24	17	7

continúa...



Continuación Cuadro 12...

País de nacimiento y año de llegada al país	Total			Urbano			Rural		
	Total	Hombres	Mujeres	Total	Hombres	Mujeres	Total	Hombres	Mujeres
América Central	314 885	149 078	165 807	222 127	100 791	121 336	92 758	48 287	44 471
Antes de 1980	28 049	13 876	14 173	19 667	9 066	10 601	8 382	4 810	3 572
Entre 1980 y 1989	35 720	18 280	17 440	25 649	12 522	13 127	10 071	5 758	4 313
Entre 1990 y 1999	101 643	47 312	54 331	73 373	33 019	40 354	28 270	14 293	13 977
En el 2000 o luego	117 219	54 677	62 542	79 988	35 681	44 307	37 231	18 996	18 235
Ignorado	32 254	14 933	17 321	23 450	10 503	12 947	8 804	4 430	4 374
Belice	94	63	31	64	46	18	30	17	13
Antes de 1980	23	17	6	13	9	4	10	8	2
Entre 1980 y 1989	3	3	-	2	2	-	1	1	-
Entre 1990 y 1999	13	10	3	10	7	3	3	3	-
En el 2000 o luego	46	28	18	33	24	9	13	4	9
Ignorado	9	5	4	6	4	2	3	1	2
El Salvador	9 424	4 251	5 173	8 243	3 631	4 612	1 181	620	561
Antes de 1980	2 282	1 022	1 260	2 022	857	1 165	260	165	95
Entre 1980 y 1989	2 728	1 285	1 443	2 325	1 081	1 244	403	204	199
Entre 1990 y 1999	1 221	518	703	1 046	436	610	175	82	93
En el 2000 o luego	2 174	1 006	1 168	1 959	908	1 051	215	98	117
Ignorado	1 019	420	599	891	349	542	128	71	57
Guatemala	2 573	1 287	1 286	2 327	1 150	1 177	246	137	109
Antes de 1980	407	209	198	392	196	196	15	13	2
Entre 1980 y 1989	285	144	141	263	133	130	22	11	11
Entre 1990 y 1999	470	237	233	426	212	214	44	25	19
En el 2000 o luego	1 243	624	619	1 096	546	550	147	78	69
Ignorado	168	73	95	150	63	87	18	10	8
Honduras	3 778	1 586	2 192	3 296	1 347	1 949	482	239	243
Antes de 1980	665	273	392	594	238	356	71	35	36
Entre 1980 y 1989	355	154	201	301	127	174	54	27	27
Entre 1990 y 1999	864	343	521	727	278	449	137	65	72
En el 2000 o luego	1 618	699	919	1 426	606	820	192	93	99
Ignorado	276	117	159	248	98	150	28	19	9
Nicaragua	287 766	136 118	151 648	202 317	91 762	110 555	85 449	44 356	41 093
Antes de 1980	22 655	11 355	11 300	15 364	7 177	8 187	7 291	4 178	3 113

continúa...

Continuación Cuadro 12...

País de nacimiento y año de llegada al país	Total			Urbano			Rural		
	Total	Hombres	Mujeres	Total	Hombres	Mujeres	Total	Hombres	Mujeres
Entre 1980 y 1989	31 161	16 108	15 053	21 917	10 788	11 129	9 244	5 320	3 924
Entre 1990 y 1999	96 791	44 953	51 838	69 960	31 437	38 523	26 831	13 516	13 315
En el 2000 o luego	107 666	50 017	57 649	73 730	32 762	40 968	33 936	17 255	16 681
Ignorado	29 493	13 685	15 808	21 346	9 598	11 748	8 147	4 087	4 060
Panamá	11 250	5 773	5 477	5 880	2 855	3 025	5 370	2 918	2 452
Antes de 1980	2 017	1 000	1 017	1 282	589	693	735	411	324
Entre 1980 y 1989	1 188	586	602	841	391	450	347	195	152
Entre 1990 y 1999	2 284	1 251	1 033	1 204	649	555	1 080	602	478
En el 2000 o luego	4 472	2 303	2 169	1 744	835	909	2 728	1 468	1 260
Ignorado	1 289	633	656	809	391	418	480	242	238
América del Sur	29 415	14 336	15 079	27 447	13 342	14 105	1 968	994	974
Antes de 1980	2 686	1 367	1 319	2 544	1 266	1 278	142	101	41
Entre 1980 y 1989	1 702	865	837	1 594	804	790	108	61	47
Entre 1990 y 1999	4 381	2 201	2 180	4 044	2 032	2 012	337	169	168
En el 2000 o luego	18 415	8 871	9 544	17 188	8 277	8 911	1 227	594	633
Ignorado	2 231	1 032	1 199	2 077	963	1 114	154	69	85
Argentina	1 786	916	870	1 520	775	745	266	141	125
Antes de 1980	304	133	171	283	118	165	21	15	6
Entre 1980 y 1989	126	69	57	118	64	54	8	5	3
Entre 1990 y 1999	244	130	114	207	107	100	37	23	14
En el 2000 o luego	990	522	468	808	431	377	182	91	91
Ignorado	122	62	60	104	55	49	18	7	11
Bolivia	331	166	165	307	158	149	24	8	16
Antes de 1980	59	24	35	59	24	35	-	-	-
Entre 1980 y 1989	46	27	19	44	26	18	2	1	1
Entre 1990 y 1999	47	23	24	41	21	20	6	2	4
En el 2000 o luego	157	78	79	142	74	68	15	4	11
Ignorado	22	14	8	21	13	8	1	1	-
Brasil	605	269	336	528	242	286	77	27	50
Antes de 1980	54	22	32	52	20	32	2	2	-
Entre 1980 y 1989	67	20	47	63	20	43	4	-	4
Entre 1990 y 1999	116	55	61	105	53	52	11	2	9

continúa...



Continuación Cuadro 12...

País de nacimiento y año de llegada al país	Total			Urbano			Rural		
	Total	Hombres	Mujeres	Total	Hombres	Mujeres	Total	Hombres	Mujeres
En el 2000 o luego	317	147	170	262	125	137	55	22	33
Ignorado	51	25	26	46	24	22	5	1	4
Chile	1 364	657	707	1 282	609	673	82	48	34
Antes de 1980	618	292	326	591	273	318	27	19	8
Entre 1980 y 1989	137	62	75	130	57	73	7	5	2
Entre 1990 y 1999	154	86	68	139	78	61	15	8	7
En el 2000 o luego	374	183	191	344	168	176	30	15	15
Ignorado	81	34	47	78	33	45	3	1	2
Colombia	16 514	7 923	8 591	15 553	7 444	8 109	961	479	482
Antes de 1980	680	328	352	645	305	340	35	23	12
Entre 1980 y 1989	559	280	279	515	257	258	44	23	21
Entre 1990 y 1999	2 212	1 105	1 107	2 051	1 030	1 021	161	75	86
En el 2000 o luego	11 627	5 553	6 074	10 980	5 231	5 749	647	322	325
Ignorado	1 436	657	779	1 362	621	741	74	36	38
Ecuador	1 040	549	491	906	473	433	134	76	58
Antes de 1980	137	83	54	128	76	52	9	7	2
Entre 1980 y 1989	102	54	48	95	49	46	7	5	2
Entre 1990 y 1999	233	131	102	213	116	97	20	15	5
En el 2000 o luego	499	248	251	407	201	206	92	47	45
Ignorado	69	33	36	63	31	32	6	2	4
Guayana Francesa	4	3	1	4	3	1	-	-	-
Antes de 1980	-	-	-	-	-	-	-	-	-
Entre 1980 y 1989	3	2	1	3	2	1	-	-	-
Entre 1990 y 1999	-	-	-	-	-	-	-	-	-
En el 2000 o luego	1	1	-	1	1	-	-	-	-
Ignorado	-	-	-	-	-	-	-	-	-
Guyana	12	9	3	10	8	2	2	1	1
Antes de 1980	2	2	-	2	2	-	-	-	-
Entre 1980 y 1989	6	6	-	6	6	-	-	-	-
Entre 1990 y 1999	1	-	1	1	-	1	-	-	-
En el 2000 o luego	3	1	2	1	-	1	2	1	1
Ignorado	-	-	-	-	-	-	-	-	-

continúa...

Continuación Cuadro 12...

País de nacimiento y año de llegada al país	Total			Urbano			Rural		
	Total	Hombres	Mujeres	Total	Hombres	Mujeres	Total	Hombres	Mujeres
Paraguay	102	44	58	93	39	54	9	5	4
Antes de 1980	27	12	15	27	12	15	-	-	-
Entre 1980 y 1989	5	1	4	5	1	4	-	-	-
Entre 1990 y 1999	12	5	7	12	5	7	-	-	-
En el 2000 o luego	56	26	30	48	21	27	8	5	3
Ignorado	2	-	2	1	-	1	1	-	1
Perú	3 404	1 754	1 650	3 180	1 638	1 542	224	116	108
Antes de 1980	462	280	182	434	261	173	28	19	9
Entre 1980 y 1989	463	264	199	436	249	187	27	15	12
Entre 1990 y 1999	1 041	518	523	995	491	504	46	27	19
En el 2000 o luego	1 224	592	632	1 127	550	577	97	42	55
Ignorado	214	100	114	188	87	101	26	13	13
Suriname	11	1	10	10	1	9	1	-	1
Antes de 1980	1	-	1	1	-	1	-	-	-
Entre 1980 y 1989	-	-	-	-	-	-	-	-	-
Entre 1990 y 1999	2	-	2	2	-	2	-	-	-
En el 2000 o luego	8	1	7	7	1	6	1	-	1
Ignorado	-	-	-	-	-	-	-	-	-
Uruguay	356	197	159	329	182	147	27	15	12
Antes de 1980	63	35	28	62	34	28	1	1	-
Entre 1980 y 1989	41	20	21	35	16	19	6	4	2
Entre 1990 y 1999	37	20	17	32	17	15	5	3	2
En el 2000 o luego	197	112	85	184	106	78	13	6	7
Ignorado	18	10	8	16	9	7	2	1	1
Venezuela	3 886	1 848	2 038	3 725	1 770	1 955	161	78	83
Antes de 1980	279	156	123	260	141	119	19	15	4
Entre 1980 y 1989	147	60	87	144	57	87	3	3	-
Entre 1990 y 1999	282	128	154	246	114	132	36	14	22
En el 2000 o luego	2 962	1 407	1 555	2 877	1 368	1 509	85	39	46
Ignorado	216	97	119	198	90	108	18	7	11
Caribe	6 053	2 936	3 117	5 585	2 695	2 890	468	241	227
Antes de 1980	544	274	270	513	250	263	31	24	7
Entre 1980 y 1989	298	163	135	275	149	126	23	14	9

continúa...



Continuación Cuadro 12...

País de nacimiento y año de llegada al país	Total			Urbano			Rural		
	Total	Hombres	Mujeres	Total	Hombres	Mujeres	Total	Hombres	Mujeres
Entre 1990 y 1999	1 901	931	970	1 750	858	892	151	73	78
En el 2000 o luego	2 811	1 338	1 473	2 584	1 227	1 357	227	111	116
Ignorado	499	230	269	463	211	252	36	19	17
Antillas Neerlandesas	49	28	21	48	28	20	1	-	1
Antes de 1980	11	4	7	11	4	7	-	-	-
Entre 1980 y 1989	9	7	2	8	7	1	1	-	1
Entre 1990 y 1999	6	5	1	6	5	1	-	-	-
En el 2000 o luego	22	11	11	22	11	11	-	-	-
Ignorado	1	1	-	1	1	-	-	-	-
Aruba	55	28	27	55	28	27	-	-	-
Antes de 1980	15	5	10	15	5	10	-	-	-
Entre 1980 y 1989	1	1	-	1	1	-	-	-	-
Entre 1990 y 1999	2	1	1	2	1	1	-	-	-
En el 2000 o luego	33	19	14	33	19	14	-	-	-
Ignorado	4	2	2	4	2	2	-	-	-
Bahamas	6	4	2	6	4	2	-	-	-
Antes de 1980	1	1	-	1	1	-	-	-	-
Entre 1980 y 1989	-	-	-	-	-	-	-	-	-
Entre 1990 y 1999	-	-	-	-	-	-	-	-	-
En el 2000 o luego	5	3	2	5	3	2	-	-	-
Ignorado	-	-	-	-	-	-	-	-	-
Barbados	4	3	1	3	2	1	1	1	-
Antes de 1980	1	1	-	-	-	-	1	1	-
Entre 1980 y 1989	-	-	-	-	-	-	-	-	-
Entre 1990 y 1999	1	1	-	1	1	-	-	-	-
En el 2000 o luego	2	1	1	2	1	1	-	-	-
Ignorado	-	-	-	-	-	-	-	-	-
Cuba	3 860	2 060	1 800	3 624	1 906	1 718	236	154	82
Antes de 1980	395	199	196	373	183	190	22	16	6
Entre 1980 y 1989	196	117	79	185	109	76	11	8	3
Entre 1990 y 1999	1 407	752	655	1 325	700	625	82	52	30
En el 2000 o luego	1 488	820	668	1 395	759	636	93	61	32
Ignorado	374	172	202	346	155	191	28	17	11

continúa...

Continuación Cuadro 12...

País de nacimiento y año de llegada al país	Total			Urbano			Rural		
	Total	Hombres	Mujeres	Total	Hombres	Mujeres	Total	Hombres	Mujeres
Dominica	5	3	2	4	3	1	1	-	1
Antes de 1980	-	-	-	-	-	-	-	-	-
Entre 1980 y 1989	-	-	-	-	-	-	-	-	-
Entre 1990 y 1999	-	-	-	-	-	-	-	-	-
En el 2000 o luego	5	3	2	4	3	1	1	-	1
Ignorado	-	-	-	-	-	-	-	-	-
Granada	3	3	-	3	3	-	-	-	-
Antes de 1980	-	-	-	-	-	-	-	-	-
Entre 1980 y 1989	-	-	-	-	-	-	-	-	-
Entre 1990 y 1999	1	1	-	1	1	-	-	-	-
En el 2000 o luego	2	2	-	2	2	-	-	-	-
Ignorado	-	-	-	-	-	-	-	-	-
Guadalupe	1	1	-	1	1	-	-	-	-
Antes de 1980	-	-	-	-	-	-	-	-	-
Entre 1980 y 1989	-	-	-	-	-	-	-	-	-
Entre 1990 y 1999	-	-	-	-	-	-	-	-	-
En el 2000 o luego	-	-	-	-	-	-	-	-	-
Ignorado	1	1	-	1	1	-	-	-	-
Haití	138	77	61	111	64	47	27	13	14
Antes de 1980	9	6	3	8	5	3	1	1	-
Entre 1980 y 1989	-	-	-	-	-	-	-	-	-
Entre 1990 y 1999	13	9	4	7	6	1	6	3	3
En el 2000 o luego	109	59	50	89	50	39	20	9	11
Ignorado	7	3	4	7	3	4	-	-	-
Isla Bermuda	8	4	4	6	3	3	2	1	1
Antes de 1980	-	-	-	-	-	-	-	-	-
Entre 1980 y 1989	-	-	-	-	-	-	-	-	-
Entre 1990 y 1999	3	1	2	2	-	2	1	1	-
En el 2000 o luego	5	3	2	4	3	1	1	-	1
Ignorado	-	-	-	-	-	-	-	-	-
Islas Caimán	7	2	5	7	2	5	-	-	-
Antes de 1980	1	1	-	1	1	-	-	-	-
Entre 1980 y 1989	1	1	-	1	1	-	-	-	-
Entre 1990 y 1999	-	-	-	-	-	-	-	-	-

continúa...



Continuación Cuadro 12...

País de nacimiento y año de llegada al país	Total			Urbano			Rural		
	Total	Hombres	Mujeres	Total	Hombres	Mujeres	Total	Hombres	Mujeres
En el 2000 o luego	4	-	4	4	-	4	-	-	-
Ignorado	1	-	1	1	-	1	-	-	-
Jamaica	170	92	78	157	81	76	13	11	2
Antes de 1980	48	24	24	44	20	24	4	4	-
Entre 1980 y 1989	9	2	7	9	2	7	-	-	-
Entre 1990 y 1999	26	13	13	23	10	13	3	3	-
En el 2000 o luego	78	48	30	72	44	28	6	4	2
Ignorado	9	5	4	9	5	4	-	-	-
Puerto Rico	245	151	94	214	132	82	31	19	12
Antes de 1980	24	16	8	22	14	8	2	2	-
Entre 1980 y 1989	27	16	11	26	15	11	1	1	-
Entre 1990 y 1999	51	30	21	41	24	17	10	6	4
En el 2000 o luego	119	74	45	104	66	38	15	8	7
Ignorado	24	15	9	21	13	8	3	2	1
República Dominicana	1 475	466	1 009	1 324	427	897	151	39	112
Antes de 1980	33	16	17	32	16	16	1	-	1
Entre 1980 y 1989	47	14	33	38	10	28	9	4	5
Entre 1990 y 1999	389	117	272	340	109	231	49	8	41
En el 2000 o luego	929	288	641	842	261	581	87	27	60
Ignorado	77	31	46	72	31	41	5	-	5
San Vicente y Las Granadinas	1	1	-	1	1	-	-	-	-
Antes de 1980	-	-	-	-	-	-	-	-	-
Entre 1980 y 1989	-	-	-	-	-	-	-	-	-
Entre 1990 y 1999	-	-	-	-	-	-	-	-	-
En el 2000 o luego	1	1	-	1	1	-	-	-	-
Ignorado	-	-	-	-	-	-	-	-	-
Trinidad y Tobago	26	13	13	21	10	11	5	3	2
Antes de 1980	6	1	5	6	1	5	-	-	-
Entre 1980 y 1989	8	5	3	7	4	3	1	1	-
Entre 1990 y 1999	2	1	1	2	1	1	-	-	-
En el 2000 o luego	9	6	3	5	4	1	4	2	2
Ignorado	1	-	1	1	-	1	-	-	-

continúa...

Continuación Cuadro 12...

País de nacimiento y año de llegada al país	Total			Urbano			Rural		
	Total	Hombres	Mujeres	Total	Hombres	Mujeres	Total	Hombres	Mujeres
Europa	9 010	5 008	4 002	6 948	3 839	3 109	2 062	1 169	893
Antes de 1980	1 438	726	712	1 330	657	673	108	69	39
Entre 1980 y 1989	975	529	446	844	442	402	131	87	44
Entre 1990 y 1999	2 222	1 333	889	1 641	975	666	581	358	223
En el 2000 o luego	3 750	2 075	1 675	2 609	1 471	1 138	1 141	604	537
Ignorado	625	345	280	524	294	230	101	51	50
Albania	1	1	-	1	1	-	-	-	-
Antes de 1980	-	-	-	-	-	-	-	-	-
Entre 1980 y 1989	-	-	-	-	-	-	-	-	-
Entre 1990 y 1999	-	-	-	-	-	-	-	-	-
En el 2000 o luego	1	1	-	1	1	-	-	-	-
Ignorado	-	-	-	-	-	-	-	-	-
Alemania	1 412	783	629	1 031	579	452	381	204	177
Antes de 1980	241	126	115	217	115	102	24	11	13
Entre 1980 y 1989	157	98	59	130	82	48	27	16	11
Entre 1990 y 1999	391	243	148	257	162	95	134	81	53
En el 2000 o luego	523	265	258	350	177	173	173	88	85
Ignorado	100	51	49	77	43	34	23	8	15
Andorra	2	1	1	1	-	1	1	1	-
Antes de 1980	-	-	-	-	-	-	-	-	-
Entre 1980 y 1989	-	-	-	-	-	-	-	-	-
Entre 1990 y 1999	-	-	-	-	-	-	-	-	-
En el 2000 o luego	2	1	1	1	-	1	1	1	-
Ignorado	-	-	-	-	-	-	-	-	-
Armenia	4	3	1	4	3	1	-	-	-
Antes de 1980	-	-	-	-	-	-	-	-	-
Entre 1980 y 1989	-	-	-	-	-	-	-	-	-
Entre 1990 y 1999	4	3	1	4	3	1	-	-	-
En el 2000 o luego	-	-	-	-	-	-	-	-	-
Ignorado	-	-	-	-	-	-	-	-	-
Austria	145	77	68	102	55	47	43	22	21
Antes de 1980	11	5	6	8	3	5	3	2	1

continúa...



Continuación Cuadro 12...

País de nacimiento y año de llegada al país	Total			Urbano			Rural		
	Total	Hombres	Mujeres	Total	Hombres	Mujeres	Total	Hombres	Mujeres
Entre 1980 y 1989	15	12	3	13	12	1	2	-	2
Entre 1990 y 1999	42	29	13	26	20	6	16	9	7
En el 2000 o luego	66	26	40	46	17	29	20	9	11
Ignorado	11	5	6	9	3	6	2	2	-
Belarús	6	2	4	5	2	3	1	-	1
Antes de 1980	-	-	-	-	-	-	-	-	-
Entre 1980 y 1989	1	1	-	1	1	-	-	-	-
Entre 1990 y 1999	4	1	3	4	1	3	-	-	-
En el 2000 o luego	1	-	1	-	-	-	1	-	1
Ignorado	-	-	-	-	-	-	-	-	-
Bélgica	254	143	111	157	91	66	97	52	45
Antes de 1980	23	15	8	21	13	8	2	2	-
Entre 1980 y 1989	29	14	15	23	12	11	6	2	4
Entre 1990 y 1999	51	31	20	27	17	10	24	14	10
En el 2000 o luego	129	71	58	72	41	31	57	30	27
Ignorado	22	12	10	14	8	6	8	4	4
Bosnia y Herzegovina	3	1	2	3	1	2	-	-	-
Antes de 1980	-	-	-	-	-	-	-	-	-
Entre 1980 y 1989	-	-	-	-	-	-	-	-	-
Entre 1990 y 1999	-	-	-	-	-	-	-	-	-
En el 2000 o luego	3	1	2	3	1	2	-	-	-
Ignorado	-	-	-	-	-	-	-	-	-
Bulgaria	52	22	30	46	20	26	6	2	4
Antes de 1980	5	2	3	4	2	2	1	-	1
Entre 1980 y 1989	1	1	-	1	1	-	-	-	-
Entre 1990 y 1999	24	10	14	23	10	13	1	-	1
En el 2000 o luego	16	6	10	12	4	8	4	2	2
Ignorado	6	3	3	6	3	3	-	-	-
Croacia	17	12	5	13	9	4	4	3	1
Antes de 1980	6	3	3	5	2	3	1	1	-
Entre 1980 y 1989	2	2	-	2	2	-	-	-	-
Entre 1990 y 1999	5	4	1	4	3	1	1	1	-
En el 2000 o luego	4	3	1	2	2	-	2	1	1

continúa...

Continuación Cuadro 12...

País de nacimiento y año de llegada al país	Total			Urbano			Rural		
	Total	Hombres	Mujeres	Total	Hombres	Mujeres	Total	Hombres	Mujeres
Ignorado	-	-	-	-	-	-	-	-	-
Dinamarca	61	42	19	50	35	15	11	7	4
Antes de 1980	6	1	5	6	1	5	-	-	-
Entre 1980 y 1989	10	10	-	8	8	-	2	2	-
Entre 1990 y 1999	18	12	6	13	9	4	5	3	2
En el 2000 o luego	26	19	7	22	17	5	4	2	2
Ignorado	1	-	1	1	-	1	-	-	-
Escocia	53	34	19	26	17	9	27	17	10
Antes de 1980	3	1	2	2	-	2	1	1	-
Entre 1980 y 1989	7	3	4	4	-	4	3	3	-
Entre 1990 y 1999	12	9	3	6	5	1	6	4	2
En el 2000 o luego	29	20	9	12	11	1	17	9	8
Ignorado	2	1	1	2	1	1	-	-	-
Eslovaquia	25	12	13	18	10	8	7	2	5
Antes de 1980	3	-	3	3	-	3	-	-	-
Entre 1980 y 1989	3	1	2	3	1	2	-	-	-
Entre 1990 y 1999	8	6	2	7	5	2	1	1	-
En el 2000 o luego	10	4	6	4	3	1	6	1	5
Ignorado	1	1	-	1	1	-	-	-	-
Eslovenia	7	3	4	5	2	3	2	1	1
Antes de 1980	-	-	-	-	-	-	-	-	-
Entre 1980 y 1989	1	-	1	1	-	1	-	-	-
Entre 1990 y 1999	1	1	-	1	1	-	-	-	-
En el 2000 o luego	5	2	3	3	1	2	2	1	1
Ignorado	-	-	-	-	-	-	-	-	-
España	1 806	962	844	1 601	852	749	205	110	95
Antes de 1980	503	253	250	479	242	237	24	11	13
Entre 1980 y 1989	162	87	75	148	80	68	14	7	7
Entre 1990 y 1999	248	151	97	217	129	88	31	22	9
En el 2000 o luego	770	405	365	648	344	304	122	61	61
Ignorado	123	66	57	109	57	52	14	9	5

continúa...



Continuación Cuadro 12...

País de nacimiento y año de llegada al país	Total			Urbano			Rural		
	Total	Hombres	Mujeres	Total	Hombres	Mujeres	Total	Hombres	Mujeres
Estonia	2	1	1	-	-	-	2	1	1
Antes de 1980	-	-	-	-	-	-	-	-	-
Entre 1980 y 1989	-	-	-	-	-	-	-	-	-
Entre 1990 y 1999	-	-	-	-	-	-	-	-	-
En el 2000 o luego	2	1	1	-	-	-	2	1	1
Ignorado	-	-	-	-	-	-	-	-	-
Finlandia	18	3	15	17	2	15	1	1	-
Antes de 1980	5	-	5	5	-	5	-	-	-
Entre 1980 y 1989	1	-	1	1	-	1	-	-	-
Entre 1990 y 1999	4	1	3	3	-	3	1	1	-
En el 2000 o luego	7	2	5	7	2	5	-	-	-
Ignorado	1	-	1	1	-	1	-	-	-
Francia	936	502	434	620	337	283	316	165	151
Antes de 1980	56	29	27	53	26	27	3	3	-
Entre 1980 y 1989	81	35	46	64	25	39	17	10	7
Entre 1990 y 1999	184	96	88	116	60	56	68	36	32
En el 2000 o luego	543	311	232	334	202	132	209	109	100
Ignorado	72	31	41	53	24	29	19	7	12
Gales	3	1	2	1	-	1	2	1	1
Antes de 1980	-	-	-	-	-	-	-	-	-
Entre 1980 y 1989	1	-	1	1	-	1	-	-	-
Entre 1990 y 1999	1	1	-	-	-	-	1	1	-
En el 2000 o luego	1	-	1	-	-	-	1	-	1
Ignorado	-	-	-	-	-	-	-	-	-
Georgia	11	7	4	11	7	4	-	-	-
Antes de 1980	-	-	-	-	-	-	-	-	-
Entre 1980 y 1989	1	1	-	1	1	-	-	-	-
Entre 1990 y 1999	9	5	4	9	5	4	-	-	-
En el 2000 o luego	1	1	-	1	1	-	-	-	-
Ignorado	-	-	-	-	-	-	-	-	-
Grecia	27	18	9	22	15	7	5	3	2
Antes de 1980	7	5	2	7	5	2	-	-	-
Entre 1980 y 1989	-	-	-	-	-	-	-	-	-

continúa...

Continuación Cuadro 12...

País de nacimiento y año de llegada al país	Total			Urbano			Rural		
	Total	Hombres	Mujeres	Total	Hombres	Mujeres	Total	Hombres	Mujeres
Entre 1990 y 1999	9	6	3	7	5	2	2	1	1
En el 2000 o luego	10	6	4	7	4	3	3	2	1
Ignorado	1	1	-	1	1	-	-	-	-
Holanda	434	261	173	313	189	124	121	72	49
Antes de 1980	38	21	17	33	16	17	5	5	-
Entre 1980 y 1989	44	30	14	39	26	13	5	4	1
Entre 1990 y 1999	110	64	46	79	44	35	31	20	11
En el 2000 o luego	217	127	90	142	86	56	75	41	34
Ignorado	25	19	6	20	17	3	5	2	3
Hungría	49	19	30	42	16	26	7	3	4
Antes de 1980	17	6	11	17	6	11	-	-	-
Entre 1980 y 1989	5	2	3	4	1	3	1	1	-
Entre 1990 y 1999	10	3	7	8	2	6	2	1	1
En el 2000 o luego	13	7	6	10	6	4	3	1	2
Ignorado	4	1	3	3	1	2	1	-	1
Inglaterra	503	312	191	388	242	146	115	70	45
Antes de 1980	60	29	31	57	27	30	3	2	1
Entre 1980 y 1989	62	44	18	58	41	17	4	3	1
Entre 1990 y 1999	92	66	26	73	52	21	19	14	5
En el 2000 o luego	255	157	98	173	110	63	82	47	35
Ignorado	34	16	18	27	12	15	7	4	3
Irlanda	26	16	10	22	13	9	4	3	1
Antes de 1980	2	2	-	2	2	-	-	-	-
Entre 1980 y 1989	1	-	1	1	-	1	-	-	-
Entre 1990 y 1999	6	4	2	6	4	2	-	-	-
En el 2000 o luego	12	7	5	10	6	4	2	1	1
Ignorado	5	3	2	3	1	2	2	2	-
Islandia	5	1	4	4	-	4	1	1	-
Antes de 1980	-	-	-	-	-	-	-	-	-
Entre 1980 y 1989	1	1	-	-	-	-	1	1	-
Entre 1990 y 1999	-	-	-	-	-	-	-	-	-
En el 2000 o luego	4	-	4	4	-	4	-	-	-
Ignorado	-	-	-	-	-	-	-	-	-

continúa...



Continuación Cuadro 12...

País de nacimiento y año de llegada al país	Total			Urbano			Rural		
	Total	Hombres	Mujeres	Total	Hombres	Mujeres	Total	Hombres	Mujeres
Italia	1 494	951	543	1 158	726	432	336	225	111
Antes de 1980	255	131	124	241	119	122	14	12	2
Entre 1980 y 1989	136	84	52	113	66	47	23	18	5
Entre 1990 y 1999	497	336	161	382	259	123	115	77	38
En el 2000 o luego	507	339	168	334	229	105	173	110	63
Ignorado	99	61	38	88	53	35	11	8	3
Kazajstán	4	1	3	4	1	3	-	-	-
Antes de 1980	2	-	2	2	-	2	-	-	-
Entre 1980 y 1989	-	-	-	-	-	-	-	-	-
Entre 1990 y 1999	2	1	1	2	1	1	-	-	-
En el 2000 o luego	-	-	-	-	-	-	-	-	-
Ignorado	-	-	-	-	-	-	-	-	-
Kirguistán	2	-	2	2	-	2	-	-	-
Antes de 1980	-	-	-	-	-	-	-	-	-
Entre 1980 y 1989	1	-	1	1	-	1	-	-	-
Entre 1990 y 1999	-	-	-	-	-	-	-	-	-
En el 2000 o luego	-	-	-	-	-	-	-	-	-
Ignorado	1	-	1	1	-	1	-	-	-
Letonia	6	1	5	5	1	4	1	-	1
Antes de 1980	1	-	1	1	-	1	-	-	-
Entre 1980 y 1989	1	1	-	1	1	-	-	-	-
Entre 1990 y 1999	-	-	-	-	-	-	-	-	-
En el 2000 o luego	4	-	4	3	-	3	1	-	1
Ignorado	-	-	-	-	-	-	-	-	-
Liechtenstein	1	1	-	1	1	-	-	-	-
Antes de 1980	1	1	-	1	1	-	-	-	-
Entre 1980 y 1989	-	-	-	-	-	-	-	-	-
Entre 1990 y 1999	-	-	-	-	-	-	-	-	-
En el 2000 o luego	-	-	-	-	-	-	-	-	-
Ignorado	-	-	-	-	-	-	-	-	-
Lituania	5	3	2	5	3	2	-	-	-
Antes de 1980	-	-	-	-	-	-	-	-	-
Entre 1980 y 1989	-	-	-	-	-	-	-	-	-

continúa...

Continuación Cuadro 12...

País de nacimiento y año de llegada al país	Total			Urbano			Rural		
	Total	Hombres	Mujeres	Total	Hombres	Mujeres	Total	Hombres	Mujeres
Entre 1990 y 1999	2	2	-	2	2	-	-	-	-
En el 2000 o luego	3	1	2	3	1	2	-	-	-
Ignorado	-	-	-	-	-	-	-	-	-
Luxemburgo	2	1	1	1	1	-	1	-	1
Antes de 1980	-	-	-	-	-	-	-	-	-
Entre 1980 y 1989	1	1	-	1	1	-	-	-	-
Entre 1990 y 1999	-	-	-	-	-	-	-	-	-
En el 2000 o luego	1	-	1	-	-	-	1	-	1
Ignorado	-	-	-	-	-	-	-	-	-
Moldavia	1	-	1	1	-	1	-	-	-
Antes de 1980	-	-	-	-	-	-	-	-	-
Entre 1980 y 1989	1	-	1	1	-	1	-	-	-
Entre 1990 y 1999	-	-	-	-	-	-	-	-	-
En el 2000 o luego	-	-	-	-	-	-	-	-	-
Ignorado	-	-	-	-	-	-	-	-	-
Mónaco	2	-	2	-	-	-	2	-	2
Antes de 1980	-	-	-	-	-	-	-	-	-
Entre 1980 y 1989	-	-	-	-	-	-	-	-	-
Entre 1990 y 1999	-	-	-	-	-	-	-	-	-
En el 2000 o luego	2	-	2	-	-	-	2	-	2
Ignorado	-	-	-	-	-	-	-	-	-
Noruega	40	18	22	31	14	17	9	4	5
Antes de 1980	2	1	1	2	1	1	-	-	-
Entre 1980 y 1989	1	1	-	1	1	-	-	-	-
Entre 1990 y 1999	7	5	2	6	4	2	1	1	-
En el 2000 o luego	26	8	18	19	6	13	7	2	5
Ignorado	4	3	1	3	2	1	1	1	-
Polonia	124	58	66	108	48	60	16	10	6
Antes de 1980	48	24	24	47	23	24	1	1	-
Entre 1980 y 1989	22	8	14	19	6	13	3	2	1
Entre 1990 y 1999	16	11	5	11	7	4	5	4	1
En el 2000 o luego	29	10	19	23	8	15	6	2	4
Ignorado	9	5	4	8	4	4	1	1	-

continúa...



Continuación Cuadro 12...

País de nacimiento y año de llegada al país	Total			Urbano			Rural		
	Total	Hombres	Mujeres	Total	Hombres	Mujeres	Total	Hombres	Mujeres
Portugal	60	35	25	49	31	18	11	4	7
Antes de 1980	12	8	4	11	7	4	1	1	-
Entre 1980 y 1989	6	4	2	6	4	2	-	-	-
Entre 1990 y 1999	9	7	2	8	7	1	1	-	1
En el 2000 o luego	30	16	14	21	13	8	9	3	6
Ignorado	3	-	3	3	-	3	-	-	-
República Checa	57	30	27	50	27	23	7	3	4
Antes de 1980	11	6	5	11	6	5	-	-	-
Entre 1980 y 1989	6	4	2	6	4	2	-	-	-
Entre 1990 y 1999	15	6	9	13	4	9	2	2	-
En el 2000 o luego	23	13	10	18	12	6	5	1	4
Ignorado	2	1	1	2	1	1	-	-	-
Rumanía	143	77	66	128	68	60	15	9	6
Antes de 1980	8	2	6	8	2	6	-	-	-
Entre 1980 y 1989	33	24	9	33	24	9	-	-	-
Entre 1990 y 1999	20	9	11	18	7	11	2	2	-
En el 2000 o luego	67	28	39	54	21	33	13	7	6
Ignorado	15	14	1	15	14	1	-	-	-
Rusia	429	162	267	383	142	241	46	20	26
Antes de 1980	45	11	34	41	9	32	4	2	2
Entre 1980 y 1989	95	22	73	93	20	73	2	2	-
Entre 1990 y 1999	141	61	80	126	52	74	15	9	6
En el 2000 o luego	105	41	64	80	34	46	25	7	18
Ignorado	43	27	16	43	27	16	-	-	-
Serbia	5	3	2	5	3	2	-	-	-
Antes de 1980	-	-	-	-	-	-	-	-	-
Entre 1980 y 1989	1	-	1	1	-	1	-	-	-
Entre 1990 y 1999	1	1	-	1	1	-	-	-	-
En el 2000 o luego	3	2	1	3	2	1	-	-	-
Ignorado	-	-	-	-	-	-	-	-	-
Suecia	80	48	32	61	40	21	19	8	11
Antes de 1980	9	8	1	8	7	1	1	1	-
Entre 1980 y 1989	7	3	4	6	2	4	1	1	-

continúa...

Continuación Cuadro 12...

País de nacimiento y año de llegada al país	Total			Urbano			Rural		
	Total	Hombres	Mujeres	Total	Hombres	Mujeres	Total	Hombres	Mujeres
Entre 1990 y 1999	20	12	8	14	11	3	6	1	5
En el 2000 o luego	38	20	18	27	15	12	11	5	6
Ignorado	6	5	1	6	5	1	-	-	-
Suiza	551	338	213	320	197	123	231	141	90
Antes de 1980	54	35	19	34	21	13	20	14	6
Entre 1980 y 1989	48	30	18	30	16	14	18	14	4
Entre 1990 y 1999	187	112	75	103	62	41	84	50	34
En el 2000 o luego	240	148	92	138	88	50	102	60	42
Ignorado	22	13	9	15	10	5	7	3	4
Ucrania	138	40	98	131	37	94	7	3	4
Antes de 1980	4	1	3	4	1	3	-	-	-
Entre 1980 y 1989	31	5	26	29	4	25	2	1	1
Entre 1990 y 1999	69	23	46	64	21	43	5	2	3
En el 2000 o luego	22	6	16	22	6	16	-	-	-
Ignorado	12	5	7	12	5	7	-	-	-
Uzbekistán	4	2	2	2	1	1	2	1	1
Antes de 1980	-	-	-	-	-	-	-	-	-
Entre 1980 y 1989	-	-	-	-	-	-	-	-	-
Entre 1990 y 1999	3	1	2	1	-	1	2	1	1
En el 2000 o luego	-	-	-	-	-	-	-	-	-
Ignorado	1	1	-	1	1	-	-	-	-
Asia	5 501	2 943	2 558	5 198	2 774	2 424	303	169	134
Antes de 1980	676	377	299	651	362	289	25	15	10
Entre 1980 y 1989	913	515	398	901	505	396	12	10	2
Entre 1990 y 1999	1 404	783	621	1 362	756	606	42	27	15
En el 2000 o luego	1 989	1 025	964	1 790	926	864	199	99	100
Ignorado	519	243	276	494	225	269	25	18	7
Afganistán	4	2	2	1	-	1	3	2	1
Antes de 1980	-	-	-	-	-	-	-	-	-
Entre 1980 y 1989	-	-	-	-	-	-	-	-	-
Entre 1990 y 1999	1	-	1	1	-	1	-	-	-
En el 2000 o luego	2	1	1	-	-	-	2	1	1

continúa...



Continuación Cuadro 12...

País de nacimiento y año de llegada al país	Total			Urbano			Rural		
	Total	Hombres	Mujeres	Total	Hombres	Mujeres	Total	Hombres	Mujeres
Ignorado	1	1	-	-	-	-	1	1	-
Arabia Saudita	3	2	1	2	1	1	1	1	-
Antes de 1980	-	-	-	-	-	-	-	-	-
Entre 1980 y 1989	3	2	1	2	1	1	1	1	-
Entre 1990 y 1999	-	-	-	-	-	-	-	-	-
En el 2000 o luego	-	-	-	-	-	-	-	-	-
Ignorado	-	-	-	-	-	-	-	-	-
Bangladesh	5	5	-	5	5	-	-	-	-
Antes de 1980	-	-	-	-	-	-	-	-	-
Entre 1980 y 1989	-	-	-	-	-	-	-	-	-
Entre 1990 y 1999	-	-	-	-	-	-	-	-	-
En el 2000 o luego	5	5	-	5	5	-	-	-	-
Ignorado	-	-	-	-	-	-	-	-	-
China	3 281	1 701	1 580	3 192	1 650	1 542	89	51	38
Antes de 1980	444	247	197	434	241	193	10	6	4
Entre 1980 y 1989	505	272	233	500	269	231	5	3	2
Entre 1990 y 1999	748	409	339	736	402	334	12	7	5
En el 2000 o luego	1 221	607	614	1 166	578	588	55	29	26
Ignorado	363	166	197	356	160	196	7	6	1
Chipre	2	2	-	2	2	-	-	-	-
Antes de 1980	1	1	-	1	1	-	-	-	-
Entre 1980 y 1989	-	-	-	-	-	-	-	-	-
Entre 1990 y 1999	1	1	-	1	1	-	-	-	-
En el 2000 o luego	-	-	-	-	-	-	-	-	-
Ignorado	-	-	-	-	-	-	-	-	-
Emiratos Árabes Unidos	3	1	2	2	1	1	1	-	1
Antes de 1980	-	-	-	-	-	-	-	-	-
Entre 1980 y 1989	-	-	-	-	-	-	-	-	-
Entre 1990 y 1999	1	1	-	1	1	-	-	-	-
En el 2000 o luego	2	-	2	1	-	1	1	-	1
Ignorado	-	-	-	-	-	-	-	-	-

continúa...

Continuación Cuadro 12...

País de nacimiento y año de llegada al país	Total			Urbano			Rural		
	Total	Hombres	Mujeres	Total	Hombres	Mujeres	Total	Hombres	Mujeres
Filipinas	188	77	111	151	58	93	37	19	18
Antes de 1980	12	3	9	11	3	8	1	-	1
Entre 1980 y 1989	17	9	8	16	8	8	1	1	-
Entre 1990 y 1999	31	14	17	28	12	16	3	2	1
En el 2000 o luego	102	39	63	84	32	52	18	7	11
Ignorado	26	12	14	12	3	9	14	9	5
Hong Kong	108	53	55	104	52	52	4	1	3
Antes de 1980	54	28	26	53	28	25	1	-	1
Entre 1980 y 1989	20	12	8	20	12	8	-	-	-
Entre 1990 y 1999	16	6	10	16	6	10	-	-	-
En el 2000 o luego	13	6	7	10	5	5	3	1	2
Ignorado	5	1	4	5	1	4	-	-	-
India	83	56	27	76	49	27	7	7	-
Antes de 1980	8	3	5	7	2	5	1	1	-
Entre 1980 y 1989	7	5	2	7	5	2	-	-	-
Entre 1990 y 1999	12	10	2	12	10	2	-	-	-
En el 2000 o luego	52	35	17	47	30	17	5	5	-
Ignorado	4	3	1	3	2	1	1	1	-
Indonesia	19	7	12	13	4	9	6	3	3
Antes de 1980	-	-	-	-	-	-	-	-	-
Entre 1980 y 1989	1	-	1	1	-	1	-	-	-
Entre 1990 y 1999	5	2	3	4	1	3	1	1	-
En el 2000 o luego	12	5	7	7	3	4	5	2	3
Ignorado	1	-	1	1	-	1	-	-	-
Irak	6	3	3	5	2	3	1	1	-
Antes de 1980	1	1	-	-	-	-	1	1	-
Entre 1980 y 1989	-	-	-	-	-	-	-	-	-
Entre 1990 y 1999	2	-	2	2	-	2	-	-	-
En el 2000 o luego	3	2	1	3	2	1	-	-	-
Ignorado	-	-	-	-	-	-	-	-	-
Irán	100	83	17	96	80	16	4	3	1
Antes de 1980	3	3	-	3	3	-	-	-	-
Entre 1980 y 1989	37	30	7	37	30	7	-	-	-

continúa...



Continuación Cuadro 12...

País de nacimiento y año de llegada al país	Total			Urbano			Rural		
	Total	Hombres	Mujeres	Total	Hombres	Mujeres	Total	Hombres	Mujeres
Entre 1990 y 1999	30	26	4	28	24	4	2	2	-
En el 2000 o luego	26	20	6	24	19	5	2	1	1
Ignorado	4	4	-	4	4	-	-	-	-
Israel	215	129	86	149	93	56	66	36	30
Antes de 1980	28	21	7	27	20	7	1	1	-
Entre 1980 y 1989	30	16	14	29	15	14	1	1	-
Entre 1990 y 1999	33	26	7	25	20	5	8	6	2
En el 2000 o luego	119	63	56	63	35	28	56	28	28
Ignorado	5	3	2	5	3	2	-	-	-
Japón	190	94	96	166	83	83	24	11	13
Antes de 1980	15	8	7	14	7	7	1	1	-
Entre 1980 y 1989	24	16	8	23	15	8	1	1	-
Entre 1990 y 1999	34	19	15	32	19	13	2	-	2
En el 2000 o luego	99	43	56	80	34	46	19	9	10
Ignorado	18	8	10	17	8	9	1	-	1
Jordania	12	11	1	12	11	1	-	-	-
Antes de 1980	1	1	-	1	1	-	-	-	-
Entre 1980 y 1989	3	2	1	3	2	1	-	-	-
Entre 1990 y 1999	1	1	-	1	1	-	-	-	-
En el 2000 o luego	7	7	-	7	7	-	-	-	-
Ignorado	-	-	-	-	-	-	-	-	-
Kuwait	3	2	1	2	2	-	1	-	1
Antes de 1980	-	-	-	-	-	-	-	-	-
Entre 1980 y 1989	-	-	-	-	-	-	-	-	-
Entre 1990 y 1999	1	1	-	1	1	-	-	-	-
En el 2000 o luego	2	1	1	1	1	-	1	-	1
Ignorado	-	-	-	-	-	-	-	-	-
Laos	3	-	3	3	-	3	-	-	-
Antes de 1980	-	-	-	-	-	-	-	-	-
Entre 1980 y 1989	-	-	-	-	-	-	-	-	-
Entre 1990 y 1999	-	-	-	-	-	-	-	-	-
En el 2000 o luego	-	-	-	-	-	-	-	-	-
Ignorado	3	-	3	3	-	3	-	-	-

continúa...

Continuación Cuadro 12...

País de nacimiento y año de llegada al país	Total			Urbano			Rural		
	Total	Hombres	Mujeres	Total	Hombres	Mujeres	Total	Hombres	Mujeres
Líbano	90	58	32	83	51	32	7	7	-
Antes de 1980	23	13	10	20	10	10	3	3	-
Entre 1980 y 1989	12	8	4	11	7	4	1	1	-
Entre 1990 y 1999	9	6	3	8	5	3	1	1	-
En el 2000 o luego	39	25	14	37	23	14	2	2	-
Ignorado	7	6	1	7	6	1	-	-	-
Macao	4	2	2	4	2	2	-	-	-
Antes de 1980	1	-	1	1	-	1	-	-	-
Entre 1980 y 1989	3	2	1	3	2	1	-	-	-
Entre 1990 y 1999	-	-	-	-	-	-	-	-	-
En el 2000 o luego	-	-	-	-	-	-	-	-	-
Ignorado	-	-	-	-	-	-	-	-	-
Malasia	10	5	5	8	3	5	2	2	-
Antes de 1980	2	2	-	2	2	-	-	-	-
Entre 1980 y 1989	-	-	-	-	-	-	-	-	-
Entre 1990 y 1999	-	-	-	-	-	-	-	-	-
En el 2000 o luego	8	3	5	6	1	5	2	2	-
Ignorado	-	-	-	-	-	-	-	-	-
Nepal	9	9	-	6	6	-	3	3	-
Antes de 1980	-	-	-	-	-	-	-	-	-
Entre 1980 y 1989	-	-	-	-	-	-	-	-	-
Entre 1990 y 1999	4	4	-	1	1	-	3	3	-
En el 2000 o luego	-	-	-	-	-	-	-	-	-
Ignorado	5	5	-	5	5	-	-	-	-
Omán	3	2	1	-	-	-	3	2	1
Antes de 1980	-	-	-	-	-	-	-	-	-
Entre 1980 y 1989	-	-	-	-	-	-	-	-	-
Entre 1990 y 1999	-	-	-	-	-	-	-	-	-
En el 2000 o luego	3	2	1	-	-	-	3	2	1
Ignorado	-	-	-	-	-	-	-	-	-
Pakistán	7	5	2	6	4	2	1	1	-
Antes de 1980	2	2	-	2	2	-	-	-	-
Entre 1980 y 1989	-	-	-	-	-	-	-	-	-

continúa...



Continuación Cuadro 12...

País de nacimiento y año de llegada al país	Total			Urbano			Rural		
	Total	Hombres	Mujeres	Total	Hombres	Mujeres	Total	Hombres	Mujeres
Entre 1990 y 1999	2	-	2	2	-	2	-	-	-
En el 2000 o luego	3	3	-	2	2	-	1	1	-
Ignorado	-	-	-	-	-	-	-	-	-
Qatar	4	4	-	4	4	-	-	-	-
Antes de 1980	-	-	-	-	-	-	-	-	-
Entre 1980 y 1989	-	-	-	-	-	-	-	-	-
Entre 1990 y 1999	4	4	-	4	4	-	-	-	-
En el 2000 o luego	-	-	-	-	-	-	-	-	-
Ignorado	-	-	-	-	-	-	-	-	-
República de Corea	263	143	120	250	141	109	13	2	11
Antes de 1980	16	7	9	15	7	8	1	-	1
Entre 1980 y 1989	44	24	20	44	24	20	-	-	-
Entre 1990 y 1999	81	45	36	78	44	34	3	1	2
En el 2000 o luego	103	55	48	94	54	40	9	1	8
Ignorado	19	12	7	19	12	7	-	-	-
República Popular Democrática de Corea	6	6	-	6	6	-	-	-	-
Antes de 1980	-	-	-	-	-	-	-	-	-
Entre 1980 y 1989	-	-	-	-	-	-	-	-	-
Entre 1990 y 1999	4	4	-	4	4	-	-	-	-
En el 2000 o luego	2	2	-	2	2	-	-	-	-
Ignorado	-	-	-	-	-	-	-	-	-
Singapur	5	-	5	4	-	4	1	-	1
Antes de 1980	1	-	1	-	-	-	1	-	1
Entre 1980 y 1989	-	-	-	-	-	-	-	-	-
Entre 1990 y 1999	1	-	1	1	-	1	-	-	-
En el 2000 o luego	3	-	3	3	-	3	-	-	-
Ignorado	-	-	-	-	-	-	-	-	-
Siria	32	24	8	31	23	8	1	1	-
Antes de 1980	-	-	-	-	-	-	-	-	-
Entre 1980 y 1989	-	-	-	-	-	-	-	-	-
Entre 1990 y 1999	11	9	2	10	8	2	1	1	-
En el 2000 o luego	20	15	5	20	15	5	-	-	-

continúa...

Continuación Cuadro 12...

País de nacimiento y año de llegada al país	Total			Urbano			Rural		
	Total	Hombres	Mujeres	Total	Hombres	Mujeres	Total	Hombres	Mujeres
Ignorado	1	-	1	1	-	1	-	-	-
Sri Lanka	6	5	1	5	5	-	1	-	1
Antes de 1980	-	-	-	-	-	-	-	-	-
Entre 1980 y 1989	-	-	-	-	-	-	-	-	-
Entre 1990 y 1999	-	-	-	-	-	-	-	-	-
En el 2000 o luego	6	5	1	5	5	-	1	-	1
Ignorado	-	-	-	-	-	-	-	-	-
Tailandia	9	4	5	5	2	3	4	2	2
Antes de 1980	-	-	-	-	-	-	-	-	-
Entre 1980 y 1989	1	-	1	1	-	1	-	-	-
Entre 1990 y 1999	2	-	2	2	-	2	-	-	-
En el 2000 o luego	6	4	2	2	2	-	4	2	2
Ignorado	-	-	-	-	-	-	-	-	-
Taiwán	797	427	370	785	419	366	12	8	4
Antes de 1980	64	37	27	60	35	25	4	2	2
Entre 1980 y 1989	206	117	89	204	115	89	2	2	-
Entre 1990 y 1999	365	193	172	360	190	170	5	3	2
En el 2000 o luego	106	59	47	105	58	47	1	1	-
Ignorado	56	21	35	56	21	35	-	-	-
Turquía	22	17	5	14	12	2	8	5	3
Antes de 1980	-	-	-	-	-	-	-	-	-
Entre 1980 y 1989	-	-	-	-	-	-	-	-	-
Entre 1990 y 1999	3	2	1	3	2	1	-	-	-
En el 2000 o luego	19	15	4	11	10	1	8	5	3
Ignorado	-	-	-	-	-	-	-	-	-
Vietnam	7	4	3	5	3	2	2	1	1
Antes de 1980	-	-	-	-	-	-	-	-	-
Entre 1980 y 1989	-	-	-	-	-	-	-	-	-
Entre 1990 y 1999	1	-	1	-	-	-	1	-	1
En el 2000 o luego	5	3	2	5	3	2	-	-	-
Ignorado	1	1	-	-	-	-	1	1	-

continúa...



Continuación Cuadro 12...

País de nacimiento y año de llegada al país	Total			Urbano			Rural		
	Total	Hombres	Mujeres	Total	Hombres	Mujeres	Total	Hombres	Mujeres
Yemen	2	-	2	1	-	1	1	-	1
Antes de 1980	-	-	-	-	-	-	-	-	-
Entre 1980 y 1989	-	-	-	-	-	-	-	-	-
Entre 1990 y 1999	1	-	1	1	-	1	-	-	-
En el 2000 o luego	1	-	1	-	-	-	1	-	1
Ignorado	-	-	-	-	-	-	-	-	-
África	309	176	133	227	128	99	82	48	34
Antes de 1980	18	10	8	17	9	8	1	1	-
Entre 1980 y 1989	15	9	6	14	8	6	1	1	-
Entre 1990 y 1999	54	35	19	41	27	14	13	8	5
En el 2000 o luego	206	117	89	146	83	63	60	34	26
Ignorado	16	5	11	9	1	8	7	4	3
Angola	1	1	-	-	-	-	1	1	-
Antes de 1980	-	-	-	-	-	-	-	-	-
Entre 1980 y 1989	-	-	-	-	-	-	-	-	-
Entre 1990 y 1999	-	-	-	-	-	-	-	-	-
En el 2000 o luego	1	1	-	-	-	-	1	1	-
Ignorado	-	-	-	-	-	-	-	-	-
Argelia	6	3	3	5	2	3	1	1	-
Antes de 1980	1	-	1	1	-	1	-	-	-
Entre 1980 y 1989	2	1	1	2	1	1	-	-	-
Entre 1990 y 1999	1	1	-	-	-	-	1	1	-
En el 2000 o luego	1	1	-	1	1	-	-	-	-
Ignorado	1	-	1	1	-	1	-	-	-
Burkina Faso	2	2	-	2	2	-	-	-	-
Antes de 1980	-	-	-	-	-	-	-	-	-
Entre 1980 y 1989	-	-	-	-	-	-	-	-	-
Entre 1990 y 1999	-	-	-	-	-	-	-	-	-
En el 2000 o luego	2	2	-	2	2	-	-	-	-
Ignorado	-	-	-	-	-	-	-	-	-
Burundi	1	-	1	1	-	1	-	-	-
Antes de 1980	-	-	-	-	-	-	-	-	-

continúa...

Continuación Cuadro 12...

País de nacimiento y año de llegada al país	Total			Urbano			Rural		
	Total	Hombres	Mujeres	Total	Hombres	Mujeres	Total	Hombres	Mujeres
Entre 1980 y 1989	-	-	-	-	-	-	-	-	-
Entre 1990 y 1999	-	-	-	-	-	-	-	-	-
En el 2000 o luego	-	-	-	-	-	-	-	-	-
Ignorado	1	-	1	1	-	1	-	-	-
Cabo Verde	3	2	1	2	1	1	1	1	-
Antes de 1980	-	-	-	-	-	-	-	-	-
Entre 1980 y 1989	-	-	-	-	-	-	-	-	-
Entre 1990 y 1999	-	-	-	-	-	-	-	-	-
En el 2000 o luego	3	2	1	2	1	1	1	1	-
Ignorado	-	-	-	-	-	-	-	-	-
Camerún	3	2	1	2	1	1	1	1	-
Antes de 1980	-	-	-	-	-	-	-	-	-
Entre 1980 y 1989	-	-	-	-	-	-	-	-	-
Entre 1990 y 1999	-	-	-	-	-	-	-	-	-
En el 2000 o luego	3	2	1	2	1	1	1	1	-
Ignorado	-	-	-	-	-	-	-	-	-
Chad	1	-	1	-	-	-	1	-	1
Antes de 1980	-	-	-	-	-	-	-	-	-
Entre 1980 y 1989	-	-	-	-	-	-	-	-	-
Entre 1990 y 1999	-	-	-	-	-	-	-	-	-
En el 2000 o luego	1	-	1	-	-	-	1	-	1
Ignorado	-	-	-	-	-	-	-	-	-
Congo	4	3	1	-	-	-	4	3	1
Antes de 1980	-	-	-	-	-	-	-	-	-
Entre 1980 y 1989	-	-	-	-	-	-	-	-	-
Entre 1990 y 1999	1	1	-	-	-	-	1	1	-
En el 2000 o luego	3	2	1	-	-	-	3	2	1
Ignorado	-	-	-	-	-	-	-	-	-
Costa de Marfil	3	-	3	2	-	2	1	-	1
Antes de 1980	-	-	-	-	-	-	-	-	-
Entre 1980 y 1989	1	-	1	1	-	1	-	-	-
Entre 1990 y 1999	1	-	1	1	-	1	-	-	-
En el 2000 o luego	-	-	-	-	-	-	-	-	-

continúa...



Continuación Cuadro 12...

País de nacimiento y año de llegada al país	Total			Urbano			Rural		
	Total	Hombres	Mujeres	Total	Hombres	Mujeres	Total	Hombres	Mujeres
Ignorado	1	-	1	-	-	-	1	-	1
Egipto	26	22	4	24	21	3	2	1	1
Antes de 1980	2	1	1	2	1	1	-	-	-
Entre 1980 y 1989	1	1	-	1	1	-	-	-	-
Entre 1990 y 1999	3	2	1	2	2	-	1	-	1
En el 2000 o luego	20	18	2	19	17	2	1	1	-
Ignorado	-	-	-	-	-	-	-	-	-
Etiopía	8	6	2	3	3	-	5	3	2
Antes de 1980	-	-	-	-	-	-	-	-	-
Entre 1980 y 1989	1	1	-	1	1	-	-	-	-
Entre 1990 y 1999	2	1	1	-	-	-	2	1	1
En el 2000 o luego	5	4	1	2	2	-	3	2	1
Ignorado	-	-	-	-	-	-	-	-	-
Gabón	1	1	-	-	-	-	1	1	-
Antes de 1980	-	-	-	-	-	-	-	-	-
Entre 1980 y 1989	-	-	-	-	-	-	-	-	-
Entre 1990 y 1999	-	-	-	-	-	-	-	-	-
En el 2000 o luego	1	1	-	-	-	-	1	1	-
Ignorado	-	-	-	-	-	-	-	-	-
Ghana	2	1	1	1	1	-	1	-	1
Antes de 1980	-	-	-	-	-	-	-	-	-
Entre 1980 y 1989	1	1	-	1	1	-	-	-	-
Entre 1990 y 1999	-	-	-	-	-	-	-	-	-
En el 2000 o luego	1	-	1	-	-	-	1	-	1
Ignorado	-	-	-	-	-	-	-	-	-
Guinea Bissau	1	1	-	1	1	-	-	-	-
Antes de 1980	-	-	-	-	-	-	-	-	-
Entre 1980 y 1989	-	-	-	-	-	-	-	-	-
Entre 1990 y 1999	-	-	-	-	-	-	-	-	-
En el 2000 o luego	1	1	-	1	1	-	-	-	-
Ignorado	-	-	-	-	-	-	-	-	-

continúa...

Continuación Cuadro 12...

País de nacimiento y año de llegada al país	Total			Urbano			Rural		
	Total	Hombres	Mujeres	Total	Hombres	Mujeres	Total	Hombres	Mujeres
Kenya	17	8	9	12	5	7	5	3	2
Antes de 1980	-	-	-	-	-	-	-	-	-
Entre 1980 y 1989	-	-	-	-	-	-	-	-	-
Entre 1990 y 1999	3	3	-	3	3	-	-	-	-
En el 2000 o luego	13	5	8	8	2	6	5	3	2
Ignorado	1	-	1	1	-	1	-	-	-
Liberia	5	2	3	1	-	1	4	2	2
Antes de 1980	-	-	-	-	-	-	-	-	-
Entre 1980 y 1989	-	-	-	-	-	-	-	-	-
Entre 1990 y 1999	1	-	1	-	-	-	1	-	1
En el 2000 o luego	3	2	1	-	-	-	3	2	1
Ignorado	1	-	1	1	-	1	-	-	-
Libia	7	6	1	6	5	1	1	1	-
Antes de 1980	4	4	-	4	4	-	-	-	-
Entre 1980 y 1989	3	2	1	2	1	1	1	1	-
Entre 1990 y 1999	-	-	-	-	-	-	-	-	-
En el 2000 o luego	-	-	-	-	-	-	-	-	-
Ignorado	-	-	-	-	-	-	-	-	-
Madagascar	4	-	4	4	-	4	-	-	-
Antes de 1980	-	-	-	-	-	-	-	-	-
Entre 1980 y 1989	-	-	-	-	-	-	-	-	-
Entre 1990 y 1999	4	-	4	4	-	4	-	-	-
En el 2000 o luego	-	-	-	-	-	-	-	-	-
Ignorado	-	-	-	-	-	-	-	-	-
Marruecos	28	20	8	26	18	8	2	2	-
Antes de 1980	2	1	1	2	1	1	-	-	-
Entre 1980 y 1989	-	-	-	-	-	-	-	-	-
Entre 1990 y 1999	10	9	1	9	8	1	1	1	-
En el 2000 o luego	16	10	6	15	9	6	1	1	-
Ignorado	-	-	-	-	-	-	-	-	-
Mauricio	1	-	1	1	-	1	-	-	-
Antes de 1980	-	-	-	-	-	-	-	-	-
Entre 1980 y 1989	-	-	-	-	-	-	-	-	-

continúa...



Continuación Cuadro 12...

País de nacimiento y año de llegada al país	Total			Urbano			Rural		
	Total	Hombres	Mujeres	Total	Hombres	Mujeres	Total	Hombres	Mujeres
Entre 1990 y 1999	-	-	-	-	-	-	-	-	-
En el 2000 o luego	1	-	1	1	-	1	-	-	-
Ignorado	-	-	-	-	-	-	-	-	-
Mozambique	5	4	1	1	1	-	4	3	1
Antes de 1980	-	-	-	-	-	-	-	-	-
Entre 1980 y 1989	-	-	-	-	-	-	-	-	-
Entre 1990 y 1999	1	1	-	1	1	-	-	-	-
En el 2000 o luego	4	3	1	-	-	-	4	3	1
Ignorado	-	-	-	-	-	-	-	-	-
Nigeria	19	13	6	13	11	2	6	2	4
Antes de 1980	-	-	-	-	-	-	-	-	-
Entre 1980 y 1989	-	-	-	-	-	-	-	-	-
Entre 1990 y 1999	3	1	2	1	1	-	2	-	2
En el 2000 o luego	16	12	4	12	10	2	4	2	2
Ignorado	-	-	-	-	-	-	-	-	-
República Democrática del Congo	85	39	46	79	36	43	6	3	3
Antes de 1980	1	-	1	1	-	1	-	-	-
Entre 1980 y 1989	5	2	3	5	2	3	-	-	-
Entre 1990 y 1999	14	9	5	12	7	5	2	2	-
En el 2000 o luego	60	27	33	57	26	31	3	1	2
Ignorado	5	1	4	4	1	3	1	-	1
Ruanda	2	1	1	-	-	-	2	1	1
Antes de 1980	-	-	-	-	-	-	-	-	-
Entre 1980 y 1989	-	-	-	-	-	-	-	-	-
Entre 1990 y 1999	-	-	-	-	-	-	-	-	-
En el 2000 o luego	1	-	1	-	-	-	1	-	1
Ignorado	1	1	-	-	-	-	1	1	-
Sierra Leona	3	3	-	3	3	-	-	-	-
Antes de 1980	-	-	-	-	-	-	-	-	-
Entre 1980 y 1989	-	-	-	-	-	-	-	-	-
Entre 1990 y 1999	3	3	-	3	3	-	-	-	-
En el 2000 o luego	-	-	-	-	-	-	-	-	-
Ignorado	-	-	-	-	-	-	-	-	-

continúa...

Continuación Cuadro 12...

País de nacimiento y año de llegada al país	Total			Urbano			Rural		
	Total	Hombres	Mujeres	Total	Hombres	Mujeres	Total	Hombres	Mujeres
Somalia	1	-	1	1	-	1	-	-	-
Antes de 1980	-	-	-	-	-	-	-	-	-
Entre 1980 y 1989	-	-	-	-	-	-	-	-	-
Entre 1990 y 1999	-	-	-	-	-	-	-	-	-
En el 2000 o luego	1	-	1	1	-	1	-	-	-
Ignorado	-	-	-	-	-	-	-	-	-
Sudáfrica	57	28	29	29	12	17	28	16	12
Antes de 1980	6	3	3	6	3	3	-	-	-
Entre 1980 y 1989	1	1	-	1	1	-	-	-	-
Entre 1990 y 1999	6	3	3	4	1	3	2	2	-
En el 2000 o luego	39	18	21	17	7	10	22	11	11
Ignorado	5	3	2	1	-	1	4	3	1
Tanzania	3	3	-	1	1	-	2	2	-
Antes de 1980	1	1	-	-	-	-	1	1	-
Entre 1980 y 1989	-	-	-	-	-	-	-	-	-
Entre 1990 y 1999	-	-	-	-	-	-	-	-	-
En el 2000 o luego	2	2	-	1	1	-	1	1	-
Ignorado	-	-	-	-	-	-	-	-	-
Togo	2	2	-	1	1	-	1	1	-
Antes de 1980	-	-	-	-	-	-	-	-	-
Entre 1980 y 1989	-	-	-	-	-	-	-	-	-
Entre 1990 y 1999	1	1	-	1	1	-	-	-	-
En el 2000 o luego	1	1	-	-	-	-	1	1	-
Ignorado	-	-	-	-	-	-	-	-	-
Túnez	4	2	2	3	2	1	1	-	1
Antes de 1980	-	-	-	-	-	-	-	-	-
Entre 1980 y 1989	-	-	-	-	-	-	-	-	-
Entre 1990 y 1999	-	-	-	-	-	-	-	-	-
En el 2000 o luego	4	2	2	3	2	1	1	-	1
Ignorado	-	-	-	-	-	-	-	-	-
Uganda	2	1	1	1	1	-	1	-	1
Antes de 1980	-	-	-	-	-	-	-	-	-
Entre 1980 y 1989	-	-	-	-	-	-	-	-	-

continúa...



Continuación Cuadro 12...

País de nacimiento y año de llegada al país	Total			Urbano			Rural		
	Total	Hombres	Mujeres	Total	Hombres	Mujeres	Total	Hombres	Mujeres
Entre 1990 y 1999	-	-	-	-	-	-	-	-	-
En el 2000 o luego	2	1	1	1	1	-	1	-	1
Ignorado	-	-	-	-	-	-	-	-	-
Zimbabwe	2	-	2	2	-	2	-	-	-
Antes de 1980	1	-	1	1	-	1	-	-	-
Entre 1980 y 1989	-	-	-	-	-	-	-	-	-
Entre 1990 y 1999	-	-	-	-	-	-	-	-	-
En el 2000 o luego	1	-	1	1	-	1	-	-	-
Ignorado	-	-	-	-	-	-	-	-	-
Oceanía	90	50	40	63	39	24	27	11	16
Antes de 1980	4	4	-	4	4	-	-	-	-
Entre 1980 y 1989	9	4	5	6	2	4	3	2	1
Entre 1990 y 1999	28	14	14	22	11	11	6	3	3
En el 2000 o luego	41	26	15	26	20	6	15	6	9
Ignorado	8	2	6	5	2	3	3	-	3
Australia	64	36	28	47	28	19	17	8	9
Antes de 1980	4	4	-	4	4	-	-	-	-
Entre 1980 y 1989	7	3	4	5	2	3	2	1	1
Entre 1990 y 1999	20	8	12	14	5	9	6	3	3
En el 2000 o luego	30	20	10	21	16	5	9	4	5
Ignorado	3	1	2	3	1	2	-	-	-
Guam	2	1	1	2	1	1	-	-	-
Antes de 1980	-	-	-	-	-	-	-	-	-
Entre 1980 y 1989	1	-	1	1	-	1	-	-	-
Entre 1990 y 1999	1	1	-	1	1	-	-	-	-
En el 2000 o luego	-	-	-	-	-	-	-	-	-
Ignorado	-	-	-	-	-	-	-	-	-
Nueva Zelanda	15	8	7	9	6	3	6	2	4
Antes de 1980	-	-	-	-	-	-	-	-	-
Entre 1980 y 1989	-	-	-	-	-	-	-	-	-
Entre 1990 y 1999	3	2	1	3	2	1	-	-	-
En el 2000 o luego	9	5	4	4	3	1	5	2	3

continúa...

Continuación Cuadro 12...

País de nacimiento y año de llegada al país	Total			Urbano			Rural		
	Total	Hombres	Mujeres	Total	Hombres	Mujeres	Total	Hombres	Mujeres
Ignorado	3	1	2	2	1	1	1	-	1
Papua Nueva Guinea	6	3	3	4	3	1	2	-	2
Antes de 1980	-	-	-	-	-	-	-	-	-
Entre 1980 y 1989	-	-	-	-	-	-	-	-	-
Entre 1990 y 1999	4	3	1	4	3	1	-	-	-
En el 2000 o luego	-	-	-	-	-	-	-	-	-
Ignorado	2	-	2	-	-	-	2	-	2
Samoa	1	1	-	-	-	-	1	1	-
Antes de 1980	-	-	-	-	-	-	-	-	-
Entre 1980 y 1989	1	1	-	-	-	-	1	1	-
Entre 1990 y 1999	-	-	-	-	-	-	-	-	-
En el 2000 o luego	-	-	-	-	-	-	-	-	-
Ignorado	-	-	-	-	-	-	-	-	-
Tuvalu	1	1	-	1	1	-	-	-	-
Antes de 1980	-	-	-	-	-	-	-	-	-
Entre 1980 y 1989	-	-	-	-	-	-	-	-	-
Entre 1990 y 1999	-	-	-	-	-	-	-	-	-
En el 2000 o luego	1	1	-	1	1	-	-	-	-
Ignorado	-	-	-	-	-	-	-	-	-
Vanuatu	1	-	1	-	-	-	1	-	1
Antes de 1980	-	-	-	-	-	-	-	-	-
Entre 1980 y 1989	-	-	-	-	-	-	-	-	-
Entre 1990 y 1999	-	-	-	-	-	-	-	-	-
En el 2000 o luego	1	-	1	-	-	-	1	-	1
Ignorado	-	-	-	-	-	-	-	-	-

CUADRO 13

Costa Rica: Población de 5 años y más por característica migratoria reciente, saldo y tasa de migración neta (2006-2011), según cantón de residencia actual y sexo

Cantón de residencia actual y sexo	Población de 5 años y más	No migrantes	Inmigrantes internos	Emigrantes internos	Saldo de migración neto	Tasa de migración neta	Inmigrantes extranjeros
Costa Rica	3 962 995	3 470 304	404 109	404 109	-	-	88 582
Hombres	1 933 120	1 687 135	202 270	202 270	-	-	43 715
Mujeres	2 029 875	1 783 169	201 839	201 839	-	-	44 867
San José							
San José	267 970	235 532	23 399	49 654	- 26 255	-19,30	9 039
Hombres	125 980	110 018	11 837	24 703	- 12 866	-20,06	4 125
Mujeres	141 990	125 514	11 562	24 951	- 13 389	-18,63	4 914
Escazú	52 692	43 747	5 224	10 529	- 5 305	-20,55	3 721
Hombres	24 739	20 735	2 413	5 213	- 2 800	-22,81	1 591
Mujeres	27 953	23 012	2 811	5 316	- 2 505	-18,50	2 130
Desamparados	193 566	171 727	18 608	22 050	- 3 442	-3,58	3 231
Hombres	92 414	81 834	9 038	10 938	- 1 900	-4,14	1 542
Mujeres	101 152	89 893	9 570	11 112	- 1 542	-3,08	1 689
Puriscal	30 903	28 212	2 445	2 246	199	1,30	246
Hombres	15 426	14 049	1 244	1 094	150	1,97	133
Mujeres	15 477	14 163	1 201	1 152	49	0,64	113
Tarrazú	14 823	13 031	1 237	999	238	3,36	555
Hombres	7 354	6 397	600	477	123	3,55	357
Mujeres	7 469	6 634	637	522	115	3,19	198
Aserrí	53 468	46 982	6 026	4 463	1 563	5,99	460
Hombres	26 041	22 788	3 001	2 242	759	5,97	252
Mujeres	27 427	24 194	3 025	2 221	804	6,00	208
Mora	24 508	20 702	3 167	1 383	1 784	15,53	639
Hombres	11 777	9 917	1 543	700	843	15,27	317
Mujeres	12 731	10 785	1 624	683	941	15,76	322

continúa...

Continuación Cuadro 13...

Cantón de residencia actual y sexo	Población de 5 años y más	No migrantes	Inmigrantes internos	Emigrantes internos	Saldo de migración neto	Tasa de migración neta	Inmigrantes extranjeros
Goicoechea	107 317	92 804	12 243	13 468	- 1 225	-2,32	2 270
Hombres	50 284	43 244	5 951	6 677	- 726	-2,93	1 089
Mujeres	57 033	49 560	6 292	6 791	- 499	-1,78	1 181
Santa Ana	45 631	35 808	6 534	3 929	2 605	12,70	3 289
Hombres	21 764	17 216	3 112	1 987	1 125	11,38	1 436
Mujeres	23 867	18 592	3 422	1 942	1 480	13,91	1 853
Alajuelita	70 922	62 021	7 523	7 723	- 200	-0,57	1 378
Hombres	34 009	29 626	3 724	3 897	- 173	-1,03	659
Mujeres	36 913	32 395	3 799	3 826	- 27	-0,15	719
Vázquez de Coronado	56 671	49 488	6 600	6 745	- 145	-0,52	583
Hombres	27 219	23 623	3 321	3 394	- 73	-0,54	275
Mujeres	29 452	25 865	3 279	3 351	- 72	-0,49	308
Acosta	18 805	17 384	1 352	1 232	120	1,29	69
Hombres	9 478	8 802	635	605	30	0,64	41
Mujeres	9 327	8 582	717	627	90	1,95	28
Tibás	60 768	52 763	6 602	9 729	- 3 127	-10,26	1 403
Hombres	28 192	24 290	3 261	4 918	- 1 657	-11,68	641
Mujeres	32 576	28 473	3 341	4 811	- 1 470	-9,03	762
Moravia	53 430	43 487	8 660	6 805	1 855	7,24	1 283
Hombres	25 036	20 275	4 157	3 391	766	6,37	604
Mujeres	28 394	23 212	4 503	3 414	1 089	8,02	679
Montes de Oca	46 708	36 185	8 646	7 838	808	3,64	1 877
Hombres	21 649	16 596	4 224	3 824	400	3,88	829
Mujeres	25 059	19 589	4 422	4 014	408	3,43	1 048
Turubares	5 087	4 376	626	449	177	7,20	85
Hombres	2 632	2 256	331	220	111	8,77	45
Mujeres	2 455	2 120	295	229	66	5,54	40
Dota	6 400	5 568	587	701	- 114	-3,67	245
Hombres	3 134	2 699	289	343	- 54	-3,58	146
Mujeres	3 266	2 869	298	358	- 60	-3,75	99

continúa...

Continuación Cuadro 13...

Cantón de residencia actual y sexo	Población de 5 años y más	No migrantes	Inmigrantes internos	Emigrantes internos	Saldo de migración neto	Tasa de migración neta	Inmigrantes extranjeros
Curridabat	61 135	49 991	8 802	8 290	512	1,75	2 342
Hombres	28 576	23 323	4 279	4 047	232	1,69	974
Mujeres	32 559	26 668	4 523	4 243	280	1,80	1 368
Pérez Zeledón	123 334	114 192	6 540	8 260	- 1 720	-2,83	2 602
Hombres	59 754	54 861	3 261	3 971	- 710	-2,43	1 632
Mujeres	63 580	59 331	3 279	4 289	- 1 010	-3,20	970
León Cortés Castro	11 302	10 358	659	771	- 112	-2,02	285
Hombres	5 662	5 138	346	330	16	0,58	178
Mujeres	5 640	5 220	313	441	- 128	-4,57	107
Alajuela							
Alajuela	235 232	206 934	22 293	18 722	3 571	3,14	6 005
Hombres	115 729	100 851	11 951	9 554	2 397	4,30	2 927
Mujeres	119 503	106 083	10 342	9 168	1 174	2,03	3 078
San Ramón	74 535	65 883	7 126	6 245	881	2,43	1 526
Hombres	36 530	32 186	3 529	3 084	445	2,51	815
Mujeres	38 005	33 697	3 597	3 161	436	2,35	711
Grecia	71 132	63 436	5 690	4 555	1 135	3,31	2 006
Hombres	35 150	31 279	2 838	2 282	556	3,29	1 033
Mujeres	35 982	32 157	2 852	2 273	579	3,34	973
San Mateo	5 714	4 957	678	397	281	10,23	79
Hombres	2 904	2 498	361	206	155	11,15	45
Mujeres	2 810	2 459	317	191	126	9,29	34
Atenas	23 803	21 283	1 811	1 603	208	1,81	709
Hombres	11 855	10 599	899	809	90	1,57	357
Mujeres	11 948	10 684	912	794	118	2,05	352
Naranjo	39 541	35 734	3 099	2 885	214	1,11	708
Hombres	19 290	17 358	1 559	1 441	118	1,25	373
Mujeres	20 251	18 376	1 540	1 444	96	0,97	335
Palmares	32 381	29 489	2 438	2 148	290	1,82	454
Hombres	15 902	14 458	1 197	1 034	163	2,09	247
Mujeres	16 479	15 031	1 241	1 114	127	1,57	207

continúa...

Continuación Cuadro 13...

Cantón de residencia actual y sexo	Población de 5 años y más	No migrantes	Inmigrantes internos	Emigrantes internos	Saldo de migración neto	Tasa de migración neta	Inmigrantes extranjeros
Poás	26 876	23 648	2 764	2 284	480	3,67	464
Hombres	13 300	11 681	1 381	1 140	241	3,72	238
Mujeres	13 576	11 967	1 383	1 144	239	3,61	226
Orotina	18 684	15 872	2 586	1 639	947	10,53	226
Hombres	9 145	7 766	1 270	810	460	10,45	109
Mujeres	9 539	8 106	1 316	829	487	10,61	117
San Carlos	148 060	131 122	11 765	11 307	458	0,64	5 173
Hombres	73 908	65 425	5 910	5 670	240	0,67	2 573
Mujeres	74 152	65 697	5 855	5 637	218	0,61	2 600
Zarcero	11 206	9 877	784	947	- 163	-3,03	545
Hombres	5 588	4 895	388	472	- 84	-3,15	305
Mujeres	5 618	4 982	396	475	- 79	-2,92	240
Valverde Vega	16 720	14 901	1 368	1 059	309	3,84	451
Hombres	8 164	7 234	691	489	202	5,16	239
Mujeres	8 556	7 667	677	570	107	2,58	212
Upala	39 863	35 003	4 334	3 404	930	4,78	526
Hombres	19 956	17 516	2 183	1 696	487	5,01	257
Mujeres	19 907	17 487	2 151	1 708	443	4,56	269
Los Chiles	21 397	18 044	2 287	1 940	347	3,44	1 066
Hombres	10 911	9 165	1 186	940	246	4,81	560
Mujeres	10 486	8 879	1 101	1 000	101	2,03	506
Guatuso	14 057	11 785	2 006	1 279	727	10,83	266
Hombres	7 106	5 992	983	633	350	10,29	131
Mujeres	6 951	5 793	1 023	646	377	11,38	135
Cartago							
Cartago	137 432	124 097	11 965	11 764	201	0,30	1 370
Hombres	67 144	60 249	6 183	5 972	211	0,64	712
Mujeres	70 288	63 848	5 782	5 792	- 10	-0,03	658

continúa...



Continuación Cuadro 13...

Cantón de residencia actual y sexo	Población de 5 años y más	No migrantes	Inmigrantes internos	Emigrantes internos	Saldo de migración neto	Tasa de migración neta	Inmigrantes extranjeros
Paraíso	53 315	49 650	3 338	4 178	- 840	-3,15	327
Hombres	26 048	24 227	1 639	2 185	- 546	-4,18	182
Mujeres	27 267	25 423	1 699	1 993	- 294	-2,16	145
La Unión	91 292	76 038	13 087	6 468	6 619	15,43	2 167
Hombres	43 894	36 450	6 402	3 320	3 082	14,92	1 042
Mujeres	47 398	39 588	6 685	3 148	3 537	15,90	1 125
Jiménez	13 627	12 593	927	703	224	3,34	107
Hombres	6 768	6 240	466	333	133	4,01	62
Mujeres	6 859	6 353	461	370	91	2,69	45
Turrialba	64 188	60 123	3 470	4 520	- 1 050	-3,28	595
Hombres	31 660	29 629	1 727	2 320	- 593	-3,75	304
Mujeres	32 528	30 494	1 743	2 200	- 457	-2,82	291
Alvarado	13 195	12 118	1 033	776	257	3,95	44
Hombres	6 596	6 058	513	377	136	4,18	25
Mujeres	6 599	6 060	520	399	121	3,71	19
Oreamuno	41 973	37 652	4 149	2 342	1 807	8,84	172
Hombres	20 455	18 362	2 000	1 166	834	8,36	93
Mujeres	21 518	19 290	2 149	1 176	973	9,29	79
El Guarco	38 602	33 759	4 435	3 355	1 080	5,74	408
Hombres	19 399	16 914	2 270	1 708	562	5,95	215
Mujeres	19 203	16 845	2 165	1 647	518	5,53	193
Heredia							
Heredia	115 388	95 511	16 351	17 821	- 1 470	-2,61	3 526
Hombres	54 511	44 881	7 949	9 074	- 1 125	-4,21	1 681
Mujeres	60 877	50 630	8 402	8 747	- 345	-1,17	1 845
Barva	37 956	31 823	5 597	5 047	550	2,96	536
Hombres	18 544	15 468	2 808	2 533	275	3,03	268
Mujeres	19 412	16 355	2 789	2 514	275	2,89	268

continúa...

Continuación Cuadro 13...

Cantón de residencia actual y sexo	Población de 5 años y más	No migrantes	Inmigrantes internos	Emigrantes internos	Saldo de migración neto	Tasa de migración neta	Inmigrantes extranjeros
Santo Domingo	37 674	31 684	5 211	4 009	1 202	6,62	779
Hombres	18 222	15 285	2 559	2 042	517	5,88	378
Mujeres	19 452	16 399	2 652	1 967	685	7,32	401
Santa Bárbara	33 615	27 966	4 952	2 943	2 009	12,59	697
Hombres	16 543	13 737	2 458	1 453	1 005	12,81	348
Mujeres	17 072	14 229	2 494	1 490	1 004	12,38	349
San Rafael	42 700	34 985	6 653	3 541	3 112	15,53	1 062
Hombres	20 756	16 908	3 327	1 799	1 528	15,70	521
Mujeres	21 944	18 077	3 326	1 742	1 584	15,37	541
San Isidro	19 224	15 796	2 966	1 773	1 193	13,13	462
Hombres	9 486	7 786	1 497	912	585	13,01	203
Mujeres	9 738	8 010	1 469	861	608	13,25	259
Belén	20 343	16 871	2 636	2 872	- 236	-2,41	836
Hombres	9 848	8 202	1 268	1 397	- 129	-2,71	378
Mujeres	10 495	8 669	1 368	1 475	- 107	-2,12	458
Flores	18 678	14 746	3 442	2 183	1 259	14,34	490
Hombres	9 092	7 161	1 681	1 040	641	15,04	250
Mujeres	9 586	7 585	1 761	1 143	618	13,68	240
San Pablo	25 897	20 364	4 920	2 561	2 359	19,57	613
Hombres	12 428	9 728	2 401	1 306	1 095	18,91	299
Mujeres	13 469	10 636	2 519	1 255	1 264	20,19	314
Sarapiquí	51 462	43 077	6 797	4 575	2 222	9,11	1 588
Hombres	26 217	21 883	3 535	2 310	1 225	9,88	799
Mujeres	25 245	21 194	3 262	2 265	997	8,32	789
Guanacaste							
Liberia	57 131	50 479	5 777	6 592	- 815	-2,88	875
Hombres	27 822	24 379	3 008	3 304	- 296	-2,15	435
Mujeres	29 309	26 100	2 769	3 288	- 519	-3,56	440

continúa...



Continuación Cuadro 13...

Cantón de residencia actual y sexo	Población de 5 años y más	No migrantes	Inmigrantes internos	Emigrantes internos	Saldo de migración neto	Tasa de migración neta	Inmigrantes extranjeros
Nicoya	46 899	42 434	3 928	3 719	209	0,90	537
Hombres	22 977	20 740	1 972	1 918	54	0,48	265
Mujeres	23 922	21 694	1 956	1 801	155	1,32	272
Santa Cruz	50 611	44 840	4 483	3 178	1 305	5,36	1 288
Hombres	24 998	22 148	2 257	1 667	590	4,89	593
Mujeres	25 613	22 692	2 226	1 511	715	5,82	695
Bagaces	17 837	15 183	2 353	1 419	934	10,94	301
Hombres	8 962	7 604	1 199	697	502	11,74	159
Mujeres	8 875	7 579	1 154	722	432	10,14	142
Carrillo	33 754	30 235	2 698	1 792	906	5,58	821
Hombres	16 836	15 055	1 356	916	440	5,44	425
Mujeres	16 918	15 180	1 342	876	466	5,72	396
Cañas	23 836	21 624	1 930	2 318	- 388	-3,27	282
Hombres	11 693	10 619	932	1 142	- 210	-3,60	142
Mujeres	12 143	11 005	998	1 176	- 178	-2,94	140
Abangares	16 570	14 588	1 839	1 217	622	7,72	143
Hombres	8 271	7 306	895	574	321	7,98	70
Mujeres	8 299	7 282	944	643	301	7,45	73
Tilarán	18 152	16 052	1 772	2 033	- 261	-2,91	328
Hombres	8 966	7 935	879	978	- 99	-2,23	152
Mujeres	9 186	8 117	893	1 055	- 162	-3,56	176
Nandayure	10 270	9 199	975	867	108	2,13	96
Hombres	5 219	4 682	493	450	43	1,67	44
Mujeres	5 051	4 517	482	417	65	2,62	52
La Cruz	17 220	15 804	1 063	1 307	- 244	-2,87	353
Hombres	8 437	7 728	542	626	- 84	-2,02	167
Mujeres	8 783	8 076	521	681	- 160	-3,69	186
Hojancha	6 674	6 004	624	503	121	3,68	46
Hombres	3 396	3 061	310	256	54	3,23	25
Mujeres	3 278	2 943	314	247	67	4,16	21

continúa...

Continuación Cuadro 13...

Cantón de residencia actual y sexo	Población de 5 años y más	No migrantes	Inmigrantes internos	Emigrantes internos	Saldo de migración neto	Tasa de migración neta	Inmigrantes extranjeros
Puntarenas							
Puntarenas	105 057	97 482	6 397	9 938	- 3 541	-6,70	1 178
Hombres	52 106	48 237	3 271	4 906	- 1 635	-6,25	598
Mujeres	52 951	49 245	3 126	5 032	- 1 906	-7,15	580
Esparza	26 324	22 905	3 123	2 589	534	4,15	296
Hombres	12 905	11 204	1 551	1 254	297	4,71	150
Mujeres	13 419	11 701	1 572	1 335	237	3,60	146
Buenos Aires	40 684	36 249	3 943	3 224	719	3,61	492
Hombres	20 489	18 172	1 985	1 524	461	4,63	332
Mujeres	20 195	18 077	1 958	1 700	258	2,59	160
Montes de Oro	11 954	10 635	1 173	1 032	141	2,40	146
Hombres	5 932	5 242	613	507	106	3,65	77
Mujeres	6 022	5 393	560	525	35	1,18	69
Osa	26 868	23 087	3 385	2 740	645	4,93	396
Hombres	13 737	11 778	1 733	1 383	350	5,25	226
Mujeres	13 131	11 309	1 652	1 357	295	4,60	170
Aguirre	24 423	21 073	2 722	2 573	149	1,26	628
Hombres	12 576	10 830	1 405	1 310	95	1,56	341
Mujeres	11 847	10 243	1 317	1 263	54	0,94	287
Golfito	35 653	31 299	4 060	3 375	685	3,91	294
Hombres	18 000	15 796	2 038	1 642	396	4,49	166
Mujeres	17 653	15 503	2 022	1 733	289	3,33	128
Coto Brus	34 844	31 399	2 607	3 911	- 1 304	-7,52	838
Hombres	17 276	15 460	1 317	1 911	- 594	-6,96	499
Mujeres	17 568	15 939	1 290	2 000	- 710	-8,08	339
Parrita	14 711	12 432	1 946	1 394	552	7,83	333
Hombres	7 502	6 295	1 020	725	295	8,23	187
Mujeres	7 209	6 137	926	669	257	7,41	146

continúa...

Continuación Cuadro 13...

Cantón de residencia actual y sexo	Población de 5 años y más	No migrantes	Inmigrantes internos	Emigrantes internos	Saldo de migración neto	Tasa de migración neta	Inmigrantes extranjeros
Corredores	37 919	33 984	3 444	3 195	249	1,33	491
Hombres	18 734	16 724	1 765	1 608	157	1,71	245
Mujeres	19 185	17 260	1 679	1 587	92	0,97	246
Garabito	15 406	12 106	2 145	1 993	152	2,14	1 155
Hombres	7 702	6 070	1 078	1 043	35	0,98	554
Mujeres	7 704	6 036	1 067	950	117	3,32	601
Limón							
Limón	85 017	79 662	4 581	10 301	- 5 720	-13,13	774
Hombres	41 036	38 369	2 273	5 242	- 2 969	-14,10	394
Mujeres	43 981	41 293	2 308	5 059	- 2 751	-12,23	380
Pococí	114 319	99 667	12 952	10 160	2 792	5,02	1 700
Hombres	57 385	49 721	6 764	5 157	1 607	5,77	900
Mujeres	56 934	49 946	6 188	5 003	1 185	4,27	800
Siquirres	51 437	45 154	5 652	5 373	279	1,10	631
Hombres	25 995	22 748	2 910	2 757	153	1,20	337
Mujeres	25 442	22 406	2 742	2 616	126	1,00	294
Talamanca	27 064	24 362	1 785	1 969	- 184	-1,40	917
Hombres	13 804	12 426	912	1 045	- 133	-1,98	466
Mujeres	13 260	11 936	873	924	- 51	-0,79	451
Matina	33 842	29 893	3 096	3 176	- 80	-0,48	853
Hombres	17 570	15 428	1 627	1 643	- 16	-0,19	515
Mujeres	16 272	14 465	1 469	1 533	- 64	-0,80	338
Guácimo	37 317	31 294	5 218	3 112	2 106	11,88	805
Hombres	18 625	15 620	2 589	1 607	982	11,08	416
Mujeres	18 692	15 674	2 629	1 505	1 124	12,67	389

CUADRO 14

Costa Rica: Población de 5 años y más por lugar de residencia hace 5 años (2006), según provincia de residencia actual, sexo y grupos de edad

Provincia de residencia actual, sexo y grupos de edad	Población de 5 años y más	Provincia de residencia en 2006								En el extranjero
		Total	San José	Alajuela	Cartago	Heredia	Guanacaste	Puntarenas	Limón	
Costa Rica	3 962 995	3 874 413	1 301 622	748 382	440 136	380 148	291 387	368 615	344 123	88 582
De 5 a 9 años	342 057	335 351	102 468	65 968	36 664	30 986	26 094	36 128	37 043	6 706
De 10 a 14 años	387 056	379 943	117 875	74 986	42 237	34 445	29 678	40 153	40 569	7 113
De 15 a 19 años	405 176	395 724	124 344	78 502	45 216	36 159	30 624	40 591	40 288	9 452
De 20 a 24 años	410 480	396 521	131 049	79 158	46 844	37 065	29 560	37 275	35 570	13 959
De 25 a 29 años	378 424	365 422	125 489	70 853	40 980	36 642	26 442	33 516	31 500	13 002
De 30 a 34 años	332 897	322 342	111 077	60 942	36 606	33 643	23 719	29 261	27 094	10 555
De 35 a 39 años	288 071	280 176	93 394	52 739	32 424	29 331	20 881	26 160	25 247	7 895
De 40 a 44 años	282 914	277 122	92 291	53 247	32 634	28 189	20 523	26 189	24 049	5 792
De 45 a 49 años	267 747	263 613	90 012	50 984	31 293	27 381	19 266	23 714	20 963	4 134
De 50 a 54 años	235 256	232 333	82 311	44 262	26 610	23 799	16 905	20 447	17 999	2 923
De 55 a 59 años	183 581	181 249	65 885	33 032	20 225	18 913	13 276	15 942	13 976	2 332
De 60 a 64 años	137 624	135 777	50 182	25 009	14 702	13 873	10 041	11 934	10 036	1 847
De 65 a 69 años	103 528	102 289	37 589	19 577	11 494	10 002	7 613	9 090	6 924	1 239
De 70 a 74 años	78 054	77 311	28 138	14 894	8 530	7 423	6 159	7 009	5 158	743
De 75 a 79 años	56 538	56 128	21 270	10 464	6 219	5 226	4 409	5 047	3 493	410
De 80 a 84 años	40 154	39 896	15 580	7 389	4 228	3 896	3 138	3 378	2 287	258
De 85 años y más	33 438	33 216	12 668	6 376	3 230	3 175	3 059	2 781	1 927	222
Hombres	1 933 120	1 889 405	620 658	369 163	215 510	184 905	143 785	183 621	171 763	43 715
De 5 a 9 años	173 995	170 618	52 214	33 429	18 614	15 719	13 346	18 505	18 791	3 377
De 10 a 14 años	195 680	192 260	59 543	38 227	21 404	17 505	14 846	20 288	20 447	3 420
De 15 a 19 años	201 934	197 615	61 541	39 476	22 715	18 082	15 311	20 329	20 161	4 319
De 20 a 24 años	203 280	196 545	64 538	39 536	23 630	18 602	14 653	18 354	17 232	6 735
De 25 a 29 años	184 046	177 704	60 314	34 823	20 298	17 963	12 926	16 192	15 188	6 342
De 30 a 34 años	160 678	155 520	53 390	29 870	17 667	16 269	11 494	13 921	12 909	5 158
De 35 a 39 años	138 718	134 727	44 352	25 471	15 508	14 206	10 018	12 657	12 515	3 991
De 40 a 44 años	136 344	133 330	43 632	25 808	15 486	13 567	10 029	12 953	11 855	3 014
De 45 a 49 años	128 560	126 338	41 868	24 634	15 150	12 941	9 502	11 735	10 508	2 222
De 50 a 54 años	112 308	110 768	37 464	21 718	12 688	11 327	8 286	10 265	9 020	1 540
De 55 a 59 años	87 315	86 145	29 691	16 211	9 624	8 858	6 615	7 970	7 176	1 170
De 60 a 64 años	65 432	64 447	22 540	12 098	6 923	6 525	4 852	6 188	5 321	985
De 65 a 69 años	49 637	48 957	17 007	9 540	5 592	4 619	3 771	4 675	3 753	680
De 70 a 74 años	37 117	36 739	12 479	7 158	4 034	3 472	3 084	3 696	2 816	378

continúa...



Continuación Cuadro 14...

Provincia de residencia actual, sexo y grupos de edad	Población de 5 años y más	Provincia de residencia en 2006								En el extranjero
		Total	San José	Alajuela	Cartago	Heredia	Guanacaste	Puntarenas	Limón	
De 75 a 79 años	26 038	25 835	8 978	5 009	2 880	2 307	2 141	2 665	1 855	203
De 80 a 84 años	18 177	18 086	6 535	3 339	2 029	1 671	1 522	1 787	1 203	91
De 85 años y más	13 861	13 771	4 572	2 816	1 268	1 272	1 389	1 441	1 013	90
Mujeres	2 029 875	1 985 008	680 964	379 219	224 626	195 243	147 602	184 994	172 360	44 867
De 5 a 9 años	168 062	164 733	50 254	32 539	18 050	15 267	12 748	17 623	18 252	3 329
De 10 a 14 años	191 376	187 683	58 332	36 759	20 833	16 940	14 832	19 865	20 122	3 693
De 15 a 19 años	203 242	198 109	62 803	39 026	22 501	18 077	15 313	20 262	20 127	5 133
De 20 a 24 años	207 200	199 976	66 511	39 622	23 214	18 463	14 907	18 921	18 338	7 224
De 25 a 29 años	194 378	187 718	65 175	36 030	20 682	18 679	13 516	17 324	16 312	6 660
De 30 a 34 años	172 219	166 822	57 687	31 072	18 939	17 374	12 225	15 340	14 185	5 397
De 35 a 39 años	149 353	145 449	49 042	27 268	16 916	15 125	10 863	13 503	12 732	3 904
De 40 a 44 años	146 570	143 792	48 659	27 439	17 148	14 622	10 494	13 236	12 194	2 778
De 45 a 49 años	139 187	137 275	48 144	26 350	16 143	14 440	9 764	11 979	10 455	1 912
De 50 a 54 años	122 948	121 565	44 847	22 544	13 922	12 472	8 619	10 182	8 979	1 383
De 55 a 59 años	96 266	95 104	36 194	16 821	10 601	10 055	6 661	7 972	6 800	1 162
De 60 a 64 años	72 192	71 330	27 642	12 911	7 779	7 348	5 189	5 746	4 715	862
De 65 a 69 años	53 891	53 332	20 582	10 037	5 902	5 383	3 842	4 415	3 171	559
De 70 a 74 años	40 937	40 572	15 659	7 736	4 496	3 951	3 075	3 313	2 342	365
De 75 a 79 años	30 500	30 293	12 292	5 455	3 339	2 919	2 268	2 382	1 638	207
De 80 a 84 años	21 977	21 810	9 045	4 050	2 199	2 225	1 616	1 591	1 084	167
De 85 años y más	19 577	19 445	8 096	3 560	1 962	1 903	1 670	1 340	914	132
San José	1 305 440	1 269 838	1 223 122	9 478	8 875	9 080	4 594	8 593	6 096	35 602
De 5 a 9 años	101 338	98 833	95 841	561	601	662	267	545	356	2 505
De 10 a 14 años	116 787	114 267	111 036	583	644	632	234	679	459	2 520
De 15 a 19 años	126 113	122 850	117 924	1 036	674	628	594	1 093	901	3 263
De 20 a 24 años	136 574	131 211	123 126	1 778	1 192	893	1 093	1 813	1 316	5 363
De 25 a 29 años	126 686	121 338	114 728	1 407	1 387	1 385	599	1 078	754	5 348
De 30 a 34 años	110 208	105 840	100 230	1 143	1 205	1 462	471	786	543	4 368
De 35 a 39 años	93 195	89 728	85 885	750	865	1 012	287	562	367	3 467
De 40 a 44 años	92 323	89 667	86 682	592	602	705	275	461	350	2 656
De 45 a 49 años	90 096	88 216	85 851	443	507	552	204	390	269	1 880
De 50 a 54 años	81 945	80 697	78 811	342	417	392	149	332	254	1 248
De 55 a 59 años	65 510	64 529	63 303	254	206	260	109	240	157	981
De 60 a 64 años	50 000	49 242	48 293	164	205	166	107	198	109	758

continúa...

Continuación Cuadro 14...

Provincia de residencia actual, sexo y grupos de edad	Población de 5 años y más	Provincia de residencia en 2006								En el extranjero
		Total	San José	Alajuela	Cartago	Heredia	Guanacaste	Puntarenas	Limón	
De 65 a 69 años	37 318	36 803	36 188	119	126	98	52	130	90	515
De 70 a 74 años	28 001	27 706	27 242	98	88	82	37	104	55	295
De 75 a 79 años	21 178	20 981	20 620	79	53	58	43	75	53	197
De 80 a 84 años	15 545	15 399	15 115	57	60	51	33	58	25	146
De 85 años y más	12 623	12 531	12 247	72	43	42	40	49	38	92
Hombres	621 120	604 254	581 018	4 599	4 607	4 638	2 216	4 162	3 014	16 866
De 5 a 9 años	51 561	50 336	48 866	275	311	326	116	273	169	1 225
De 10 a 14 años	58 772	57 580	55 978	276	349	324	120	307	226	1 192
De 15 a 19 años	62 141	60 632	58 384	441	323	285	276	478	445	1 509
De 20 a 24 años	66 950	64 527	60 820	821	547	370	523	838	608	2 423
De 25 a 29 años	60 955	58 460	55 234	628	703	666	311	532	386	2 495
De 30 a 34 años	52 802	50 772	47 879	622	637	741	237	382	274	2 030
De 35 a 39 años	44 076	42 403	40 334	392	497	562	140	282	196	1 673
De 40 a 44 años	43 506	42 188	40 532	340	336	407	146	246	181	1 318
De 45 a 49 años	41 806	40 855	39 602	231	262	338	99	203	120	951
De 50 a 54 años	37 282	36 642	35 637	170	229	229	87	164	126	640
De 55 a 59 años	29 537	29 097	28 449	133	116	142	48	126	83	440
De 60 a 64 años	22 431	22 058	21 552	84	120	92	40	112	58	373
De 65 a 69 años	16 891	16 611	16 292	57	59	62	22	67	52	280
De 70 a 74 años	12 378	12 239	12 007	46	47	39	13	49	38	139
De 75 a 79 años	8 963	8 863	8 700	30	28	20	14	43	28	100
De 80 a 84 años	6 494	6 451	6 326	22	27	20	6	41	9	43
De 85 años y más	4 575	4 540	4 426	31	16	15	18	19	15	35
Mujeres	684 320	665 584	642 104	4 879	4 268	4 442	2 378	4 431	3 082	18 736
De 5 a 9 años	49 777	48 497	46 975	286	290	336	151	272	187	1 280
De 10 a 14 años	58 015	56 687	55 058	307	295	308	114	372	233	1 328
De 15 a 19 años	63 972	62 218	59 540	595	351	343	318	615	456	1 754
De 20 a 24 años	69 624	66 684	62 306	957	645	523	570	975	708	2 940
De 25 a 29 años	65 731	62 878	59 494	779	684	719	288	546	368	2 853
De 30 a 34 años	57 406	55 068	52 351	521	568	721	234	404	269	2 338
De 35 a 39 años	49 119	47 325	45 551	358	368	450	147	280	171	1 794
De 40 a 44 años	48 817	47 479	46 150	252	266	298	129	215	169	1 338
De 45 a 49 años	48 290	47 361	46 249	212	245	214	105	187	149	929
De 50 a 54 años	44 663	44 055	43 174	172	188	163	62	168	128	608
De 55 a 59 años	35 973	35 432	34 854	121	90	118	61	114	74	541

continúa...



Continuación Cuadro 14...

Provincia de residencia actual, sexo y grupos de edad	Población de 5 años y más	Provincia de residencia en 2006								En el extranjero
		Total	San José	Alajuela	Cartago	Heredia	Guanacaste	Puntarenas	Limón	
De 60 a 64 años	27 569	27 184	26 741	80	85	74	67	86	51	385
De 65 a 69 años	20 427	20 192	19 896	62	67	36	30	63	38	235
De 70 a 74 años	15 623	15 467	15 235	52	41	43	24	55	17	156
De 75 a 79 años	12 215	12 118	11 920	49	25	38	29	32	25	97
De 80 a 84 años	9 051	8 948	8 789	35	33	31	27	17	16	103
De 85 años y más	8 048	7 991	7 821	41	27	27	22	30	23	57
Alajuela	779 201	758 997	17 202	715 520	2 266	8 550	5 103	6 496	3 860	20 204
De 5 a 9 años	68 692	67 059	1 356	63 337	188	774	447	574	383	1 633
De 10 a 14 años	77 937	76 054	1 389	72 186	197	805	487	606	384	1 883
De 15 a 19 años	81 776	79 089	1 382	75 037	225	705	523	735	482	2 687
De 20 a 24 años	82 907	79 351	1 745	74 211	266	902	702	977	548	3 556
De 25 a 29 años	75 077	72 164	2 479	66 178	327	1 231	683	812	454	2 913
De 30 a 34 años	64 807	62 614	2 335	57 141	290	1 197	568	683	400	2 193
De 35 a 39 años	55 448	53 927	1 617	50 027	207	854	398	484	340	1 521
De 40 a 44 años	55 183	54 140	1 237	51 151	164	569	325	452	242	1 043
De 45 a 49 años	52 373	51 601	872	49 399	115	453	264	329	169	772
De 50 a 54 años	45 409	44 828	832	42 990	98	322	215	233	138	581
De 55 a 59 años	33 885	33 439	570	32 122	51	254	152	175	115	446
De 60 a 64 años	25 723	25 312	454	24 350	54	159	109	131	55	411
De 65 a 69 años	20 081	19 806	311	19 129	24	119	81	101	41	275
De 70 a 74 años	15 226	15 070	240	14 584	9	70	51	82	34	156
De 75 a 79 años	10 658	10 597	164	10 240	25	55	36	40	37	61
De 80 a 84 años	7 518	7 491	104	7 240	17	36	32	42	20	27
De 85 años y más	6 501	6 455	115	6 198	9	45	30	40	18	46
Hombres	385 438	375 229	9 187	352 625	1 233	4 397	2 544	3 227	2 016	10 209
De 5 a 9 años	34 831	34 008	696	32 146	105	386	207	282	186	823
De 10 a 14 años	39 615	38 730	731	36 801	90	384	236	281	207	885
De 15 a 19 años	40 957	39 753	708	37 840	106	315	225	341	218	1 204
De 20 a 24 años	41 572	39 752	888	37 248	132	420	325	463	276	1 820
De 25 a 29 años	37 232	35 710	1 292	32 660	193	597	328	405	235	1 522
De 30 a 34 años	31 924	30 818	1 276	27 845	161	670	298	347	221	1 106
De 35 a 39 años	26 863	26 080	890	23 973	122	465	208	243	179	783
De 40 a 44 años	26 859	26 295	703	24 624	101	308	186	242	131	564
De 45 a 49 años	25 446	25 032	505	23 787	68	268	132	175	97	414

continúa...

Continuación Cuadro 14...

Provincia de residencia actual, sexo y grupos de edad	Población de 5 años y más	Provincia de residencia en 2006								En el extranjero
		Total	San José	Alajuela	Cartago	Heredia	Guanacaste	Puntarenas	Limón	
De 50 a 54 años	22 345	22 032	479	21 017	51	191	110	108	76	313
De 55 a 59 años	16 672	16 441	313	15 714	33	141	94	84	62	231
De 60 a 64 años	12 497	12 260	229	11 734	31	84	64	85	33	237
De 65 a 69 años	9 882	9 722	181	9 321	14	67	53	57	29	160
De 70 a 74 años	7 335	7 254	128	6 996	5	40	26	44	15	81
De 75 a 79 años	5 124	5 091	82	4 906	11	31	19	20	22	33
De 80 a 84 años	3 420	3 407	50	3 270	6	17	19	31	14	13
De 85 años y más	2 864	2 844	36	2 743	4	13	14	19	15	20
Mujeres	393 763	383 768	8 015	362 895	1 033	4 153	2 559	3 269	1 844	9 995
De 5 a 9 años	33 861	33 051	660	31 191	83	388	240	292	197	810
De 10 a 14 años	38 322	37 324	658	35 385	107	421	251	325	177	998
De 15 a 19 años	40 819	39 336	674	37 197	119	390	298	394	264	1 483
De 20 a 24 años	41 335	39 599	857	36 963	134	482	377	514	272	1 736
De 25 a 29 años	37 845	36 454	1 187	33 518	134	634	355	407	219	1 391
De 30 a 34 años	32 883	31 796	1 059	29 296	129	527	270	336	179	1 087
De 35 a 39 años	28 585	27 847	727	26 054	85	389	190	241	161	738
De 40 a 44 años	28 324	27 845	534	26 527	63	261	139	210	111	479
De 45 a 49 años	26 927	26 569	367	25 612	47	185	132	154	72	358
De 50 a 54 años	23 064	22 796	353	21 973	47	131	105	125	62	268
De 55 a 59 años	17 213	16 998	257	16 408	18	113	58	91	53	215
De 60 a 64 años	13 226	13 052	225	12 616	23	75	45	46	22	174
De 65 a 69 años	10 199	10 084	130	9 808	10	52	28	44	12	115
De 70 a 74 años	7 891	7 816	112	7 588	4	30	25	38	19	75
De 75 a 79 años	5 534	5 506	82	5 334	14	24	17	20	15	28
De 80 a 84 años	4 098	4 084	54	3 970	11	19	13	11	6	14
De 85 años y más	3 637	3 611	79	3 455	5	32	16	21	3	26
Cartago	453 624	448 434	17 415	2 029	422 589	1 590	867	1 424	2 520	5 190
De 5 a 9 años	37 880	37 504	1 475	143	35 350	140	46	110	240	376
De 10 a 14 años	43 464	43 040	1 451	186	40 815	143	62	127	256	424
De 15 a 19 años	46 870	46 295	1 384	316	43 754	148	155	195	343	575
De 20 a 24 años	48 478	47 753	1 775	368	44 568	190	189	289	374	725
De 25 a 29 años	42 340	41 609	2 281	239	38 355	224	78	171	261	731
De 30 a 34 años	38 549	37 869	2 567	222	34 324	242	119	135	260	680
De 35 a 39 años	33 804	33 293	1 849	156	30 786	162	55	98	187	511

continúa...



Continuación Cuadro 14...

Provincia de residencia actual, sexo y grupos de edad	Población de 5 años y más	Provincia de residencia en 2006								En el extranjero
		Total	San José	Alajuela	Cartago	Heredia	Guanacaste	Puntarenas	Limón	
De 40 a 44 años	33 595	33 219	1 304	107	31 414	114	38	67	175	376
De 45 a 49 años	31 833	31 585	952	71	30 271	69	32	70	120	248
De 50 a 54 años	27 033	26 882	733	75	25 865	53	25	50	81	151
De 55 a 59 años	20 639	20 502	511	38	19 794	32	34	23	70	137
De 60 a 64 años	14 912	14 820	359	40	14 303	28	11	34	45	92
De 65 a 69 años	11 703	11 636	283	25	11 245	21	4	17	41	67
De 70 a 74 años	8 670	8 630	178	12	8 375	9	7	19	30	40
De 75 a 79 años	6 294	6 268	134	16	6 090	4	4	8	12	26
De 80 a 84 años	4 269	4 258	104	5	4 121	6	2	6	14	11
De 85 años y más	3 291	3 271	75	10	3 159	5	6	5	11	20
Hombres	221 964	219 329	8 599	1 076	206 341	843	468	727	1 275	2 635
De 5 a 9 años	19 171	18 995	733	73	17 926	77	23	60	103	176
De 10 a 14 años	22 003	21 779	729	102	20 644	80	26	66	132	224
De 15 a 19 años	23 672	23 393	723	189	22 008	91	94	93	195	279
De 20 a 24 años	24 449	24 069	781	189	22 587	92	95	150	175	380
De 25 a 29 años	20 781	20 411	1 013	110	18 937	103	45	85	118	370
De 30 a 34 años	18 578	18 234	1 287	110	16 446	137	67	66	121	344
De 35 a 39 años	16 173	15 920	979	88	14 595	77	35	55	91	253
De 40 a 44 años	15 996	15 793	731	61	14 795	60	24	31	91	203
De 45 a 49 años	15 430	15 285	496	41	14 578	43	19	39	69	145
De 50 a 54 años	12 887	12 815	369	40	12 296	29	10	22	49	72
De 55 a 59 años	9 788	9 721	246	21	9 372	20	15	13	34	67
De 60 a 64 años	7 032	6 978	189	23	6 696	15	7	19	29	54
De 65 a 69 años	5 692	5 658	122	15	5 470	11	2	12	26	34
De 70 a 74 años	4 109	4 091	95	5	3 956	3	4	8	20	18
De 75 a 79 años	2 885	2 879	44	5	2 812	4	1	3	10	6
De 80 a 84 años	2 041	2 037	43	1	1 982	-	-	3	8	4
De 85 años y más	1 277	1 271	19	3	1 241	1	1	2	4	6
Mujeres	231 660	229 105	8 816	953	216 248	747	399	697	1 245	2 555
De 5 a 9 años	18 709	18 509	742	70	17 424	63	23	50	137	200
De 10 a 14 años	21 461	21 261	722	84	20 171	63	36	61	124	200
De 15 a 19 años	23 198	22 902	661	127	21 746	57	61	102	148	296
De 20 a 24 años	24 029	23 684	994	179	21 981	98	94	139	199	345
De 25 a 29 años	21 559	21 198	1 268	129	19 418	121	33	86	143	361
De 30 a 34 años	19 971	19 635	1 280	112	17 878	105	52	69	139	336

continúa...

Continuación Cuadro 14...

Provincia de residencia actual, sexo y grupos de edad	Población de 5 años y más	Provincia de residencia en 2006								En el extranjero
		Total	San José	Alajuela	Cartago	Heredia	Guanacaste	Puntarenas	Limón	
De 35 a 39 años	17 631	17 373	870	68	16 191	85	20	43	96	258
De 40 a 44 años	17 599	17 426	573	46	16 619	54	14	36	84	173
De 45 a 49 años	16 403	16 300	456	30	15 693	26	13	31	51	103
De 50 a 54 años	14 146	14 067	364	35	13 569	24	15	28	32	79
De 55 a 59 años	10 851	10 781	265	17	10 422	12	19	10	36	70
De 60 a 64 años	7 880	7 842	170	17	7 607	13	4	15	16	38
De 65 a 69 años	6 011	5 978	161	10	5 775	10	2	5	15	33
De 70 a 74 años	4 561	4 539	83	7	4 419	6	3	11	10	22
De 75 a 79 años	3 409	3 389	90	11	3 278	-	3	5	2	20
De 80 a 84 años	2 228	2 221	61	4	2 139	6	2	3	6	7
De 85 años y más	2 014	2 000	56	7	1 918	4	5	3	7	14
Heredia	402 937	392 348	19 916	8 356	1 991	354 366	1 841	2 427	3 451	10 589
De 5 a 9 años	32 419	31 601	1 490	661	136	28 748	117	164	285	818
De 10 a 14 años	36 044	35 184	1 555	659	166	32 172	121	192	319	860
De 15 a 19 años	38 593	37 513	1 458	831	163	34 095	199	258	509	1 080
De 20 a 24 años	41 009	39 303	1 992	1 196	291	34 419	366	502	537	1 706
De 25 a 29 años	39 927	38 350	2 788	1 250	308	32 950	273	349	432	1 577
De 30 a 34 años	36 365	35 044	3 060	1 014	275	29 937	180	236	342	1 321
De 35 a 39 años	31 136	30 206	2 065	696	178	26 687	130	184	266	930
De 40 a 44 años	29 563	28 924	1 462	536	143	26 317	111	131	224	639
De 45 a 49 años	28 373	27 872	1 012	433	116	25 961	86	111	153	501
De 50 a 54 años	24 597	24 249	845	316	61	22 761	72	89	105	348
De 55 a 59 años	19 558	19 312	654	241	44	18 174	48	55	96	246
De 60 a 64 años	14 465	14 267	498	173	37	13 390	42	48	79	198
De 65 a 69 años	10 417	10 267	371	129	28	9 637	28	38	36	150
De 70 a 74 años	7 746	7 635	226	86	22	7 202	38	25	36	111
De 75 a 79 años	5 425	5 374	184	57	12	5 076	10	18	17	51
De 80 a 84 años	4 018	3 991	137	39	7	3 774	12	17	5	27
De 85 años y más	3 282	3 256	119	39	4	3 066	8	10	10	26
Hombres	195 647	190 522	9 888	4 112	995	171 685	887	1 207	1 748	5 125
De 5 a 9 años	16 457	16 019	739	325	77	14 591	63	77	147	438
De 10 a 14 años	18 374	17 960	851	351	85	16 371	51	93	158	414
De 15 a 19 años	19 191	18 695	705	361	84	17 107	76	130	232	496
De 20 a 24 años	20 502	19 691	944	532	129	17 413	177	239	257	811

continúa...



Continuación Cuadro 14...

Provincia de residencia actual, sexo y grupos de edad	Población de 5 años y más	Provincia de residencia en 2006								En el extranjero
		Total	San José	Alajuela	Cartago	Heredia	Guanacaste	Puntarenas	Limón	
De 25 a 29 años	19 460	18 736	1 295	564	140	16 214	141	168	214	724
De 30 a 34 años	17 536	16 903	1 518	543	142	14 325	89	114	172	633
De 35 a 39 años	15 146	14 683	1 102	394	93	12 772	68	103	151	463
De 40 a 44 años	14 219	13 934	792	294	87	12 505	63	69	124	285
De 45 a 49 años	13 389	13 126	566	212	61	12 101	33	59	94	263
De 50 a 54 años	11 676	11 491	419	178	30	10 732	33	51	48	185
De 55 a 59 años	9 084	8 959	286	115	25	8 429	30	24	50	125
De 60 a 64 años	6 811	6 708	246	91	17	6 265	21	23	45	103
De 65 a 69 años	4 770	4 690	164	51	12	4 406	15	20	22	80
De 70 a 74 años	3 613	3 553	101	39	7	3 364	11	12	19	60
De 75 a 79 años	2 385	2 360	68	31	3	2 233	5	9	11	25
De 80 a 84 años	1 722	1 713	56	16	2	1 623	6	9	1	9
De 85 años y más	1 312	1 301	36	15	1	1 234	5	7	3	11
Mujeres	207 290	201 826	10 028	4 244	996	182 681	954	1 220	1 703	5 464
De 5 a 9 años	15 962	15 582	751	336	59	14 157	54	87	138	380
De 10 a 14 años	17 670	17 224	704	308	81	15 801	70	99	161	446
De 15 a 19 años	19 402	18 818	753	470	79	16 988	123	128	277	584
De 20 a 24 años	20 507	19 612	1 048	664	162	17 006	189	263	280	895
De 25 a 29 años	20 467	19 614	1 493	686	168	16 736	132	181	218	853
De 30 a 34 años	18 829	18 141	1 542	471	133	15 612	91	122	170	688
De 35 a 39 años	15 990	15 523	963	302	85	13 915	62	81	115	467
De 40 a 44 años	15 344	14 990	670	242	56	13 812	48	62	100	354
De 45 a 49 años	14 984	14 746	446	221	55	13 860	53	52	59	238
De 50 a 54 años	12 921	12 758	426	138	31	12 029	39	38	57	163
De 55 a 59 años	10 474	10 353	368	126	19	9 745	18	31	46	121
De 60 a 64 años	7 654	7 559	252	82	20	7 125	21	25	34	95
De 65 a 69 años	5 647	5 577	207	78	16	5 231	13	18	14	70
De 70 a 74 años	4 133	4 082	125	47	15	3 838	27	13	17	51
De 75 a 79 años	3 040	3 014	116	26	9	2 843	5	9	6	26
De 80 a 84 años	2 296	2 278	81	23	5	2 151	6	8	4	18
De 85 años y más	1 970	1 955	83	24	3	1 832	3	3	7	15
Guanacaste	298 954	293 884	6 309	4 783	884	1 869	275 133	2 494	2 412	5 070
De 5 a 9 años	26 966	26 587	590	407	66	174	24 882	241	227	379
De 10 a 14 años	30 822	30 360	604	488	70	194	28 469	232	303	462

continúa...

Continuación Cuadro 14...

Provincia de residencia actual, sexo y grupos de edad	Población de 5 años y más	Provincia de residencia en 2006								En el extranjero
		Total	San José	Alajuela	Cartago	Heredia	Guanacaste	Puntarenas	Limón	
De 15 a 19 años	31 117	30 594	509	478	89	156	28 819	220	323	523
De 20 a 24 años	29 354	28 670	528	594	98	159	26 690	319	282	684
De 25 a 29 años	27 417	26 738	855	680	121	235	24 266	360	221	679
De 30 a 34 años	24 841	24 260	851	558	117	241	21 963	303	227	581
De 35 a 39 años	21 749	21 293	549	386	91	186	19 681	201	199	456
De 40 a 44 años	21 225	20 876	456	333	69	163	19 507	155	193	349
De 45 a 49 años	19 694	19 477	371	233	43	107	18 457	125	141	217
De 50 a 54 años	17 310	17 117	316	199	39	78	16 287	103	95	193
De 55 a 59 años	13 661	13 467	275	146	27	60	12 815	71	73	194
De 60 a 64 años	10 248	10 096	150	102	17	36	9 690	59	42	152
De 65 a 69 años	7 776	7 680	123	61	17	38	7 387	29	25	96
De 70 a 74 años	6 196	6 141	42	36	8	20	5 972	38	25	55
De 75 a 79 años	4 431	4 405	45	34	3	7	4 276	17	23	26
De 80 a 84 años	3 115	3 104	26	18	6	8	3 028	14	4	11
De 85 años y más	3 032	3 019	19	30	3	7	2 944	7	9	13
Hombres	147 577	145 100	3 092	2 476	468	939	135 665	1 234	1 226	2 477
De 5 a 9 años	13 800	13 600	289	208	32	88	12 762	115	106	200
De 10 a 14 años	15 430	15 205	296	254	44	87	14 266	111	147	225
De 15 a 19 años	15 589	15 373	251	250	39	86	14 503	88	156	216
De 20 a 24 años	14 534	14 225	257	278	44	77	13 290	142	137	309
De 25 a 29 años	13 323	12 996	400	330	60	109	11 826	158	113	327
De 30 a 34 años	12 002	11 737	410	289	73	117	10 569	165	114	265
De 35 a 39 años	10 508	10 265	302	220	47	95	9 392	107	102	243
De 40 a 44 años	10 361	10 174	225	183	38	97	9 451	80	100	187
De 45 a 49 años	9 779	9 657	202	122	27	58	9 088	78	82	122
De 50 a 54 años	8 464	8 367	150	111	18	40	7 943	55	50	97
De 55 a 59 años	6 776	6 679	101	86	13	34	6 362	38	45	97
De 60 a 64 años	4 978	4 892	85	49	12	18	4 677	28	23	86
De 65 a 69 años	3 858	3 809	62	33	10	18	3 648	20	18	49
De 70 a 74 años	3 121	3 091	17	21	3	6	3 001	29	14	30
De 75 a 79 años	2 169	2 153	27	18	2	4	2 082	9	11	16
De 80 a 84 años	1 518	1 514	12	11	4	2	1 473	9	3	4
De 85 años y más	1 367	1 363	6	13	2	3	1 332	2	5	4
Mujeres	151 377	148 784	3 217	2 307	416	930	139 468	1 260	1 186	2 593
De 5 a 9 años	13 166	12 987	301	199	34	86	12 120	126	121	179

continúa...



Continuación Cuadro 14...

Provincia de residencia actual, sexo y grupos de edad	Población de 5 años y más	Provincia de residencia en 2006								En el extranjero
		Total	San José	Alajuela	Cartago	Heredia	Guanacaste	Puntarenas	Limón	
De 10 a 14 años	15 392	15 155	308	234	26	107	14 203	121	156	237
De 15 a 19 años	15 528	15 221	258	228	50	70	14 316	132	167	307
De 20 a 24 años	14 820	14 445	271	316	54	82	13 400	177	145	375
De 25 a 29 años	14 094	13 742	455	350	61	126	12 440	202	108	352
De 30 a 34 años	12 839	12 523	441	269	44	124	11 394	138	113	316
De 35 a 39 años	11 241	11 028	247	166	44	91	10 289	94	97	213
De 40 a 44 años	10 864	10 702	231	150	31	66	10 056	75	93	162
De 45 a 49 años	9 915	9 820	169	111	16	49	9 369	47	59	95
De 50 a 54 años	8 846	8 750	166	88	21	38	8 344	48	45	96
De 55 a 59 años	6 885	6 788	174	60	14	26	6 453	33	28	97
De 60 a 64 años	5 270	5 204	65	53	5	18	5 013	31	19	66
De 65 a 69 años	3 918	3 871	61	28	7	20	3 739	9	7	47
De 70 a 74 años	3 075	3 050	25	15	5	14	2 971	9	11	25
De 75 a 79 años	2 262	2 252	18	16	1	3	2 194	8	12	10
De 80 a 84 años	1 597	1 590	14	7	2	6	1 555	5	1	7
De 85 años y más	1 665	1 656	13	17	1	4	1 612	5	4	9

Puntarenas	373 843	367 596	10 287	4 591	1 239	1 840	2 179	344 992	2 468	6 247
De 5 a 9 años	36 963	36 447	980	480	112	169	195	34 299	212	516
De 10 a 14 años	40 962	40 459	1 046	479	149	197	184	38 099	305	503
De 15 a 19 años	40 637	40 046	1 008	405	97	161	188	37 856	331	591
De 20 a 24 años	36 670	35 780	1 177	556	139	190	302	33 124	292	890
De 25 a 29 años	34 556	33 649	1 465	671	179	256	318	30 505	255	907
De 30 a 34 años	30 253	29 479	1 195	517	157	237	239	26 889	245	774
De 35 a 39 años	26 881	26 315	829	379	111	164	190	24 436	206	566
De 40 a 44 años	26 734	26 283	667	287	94	149	149	24 760	177	451
De 45 a 49 años	23 992	23 700	512	219	72	94	123	22 545	135	292
De 50 a 54 años	20 701	20 458	413	191	53	65	81	19 557	98	243
De 55 a 59 años	16 146	15 947	303	135	26	45	67	15 303	68	199
De 60 a 64 años	12 033	11 889	244	95	19	45	35	11 402	49	144
De 65 a 69 años	9 162	9 086	168	70	17	33	23	8 746	29	76
De 70 a 74 años	7 002	6 957	109	45	7	13	28	6 726	29	45
De 75 a 79 años	5 040	5 017	62	29	4	11	26	4 870	15	23
De 80 a 84 años	3 343	3 327	57	15	-	8	16	3 221	10	16
De 85 años y más	2 768	2 757	52	18	3	3	15	2 654	12	11

continúa...

Continuación Cuadro 14...

Provincia de residencia actual, sexo y grupos de edad	Población de 5 años y más	Provincia de residencia en 2006								En el extranjero
		Total	San José	Alajuela	Cartago	Heredia	Guanacaste	Puntarenas	Limón	
Hombres	186 959	183 584	5 181	2 389	667	963	1 120	171 935	1 329	3 375
De 5 a 9 años	18 947	18 685	495	232	52	89	97	17 606	114	262
De 10 a 14 años	20 762	20 523	543	233	88	103	91	19 307	158	239
De 15 a 19 años	20 401	20 130	481	206	52	79	74	19 090	148	271
De 20 a 24 años	18 095	17 645	541	259	69	90	138	16 410	138	450
De 25 a 29 años	16 735	16 264	675	323	101	128	159	14 730	148	471
De 30 a 34 años	14 487	14 056	583	279	80	109	129	12 738	138	431
De 35 a 39 años	13 116	12 788	452	212	56	91	102	11 755	120	328
De 40 a 44 años	13 352	13 062	378	166	49	92	97	12 189	91	290
De 45 a 49 años	11 928	11 746	261	121	47	56	75	11 101	85	182
De 50 a 54 años	10 456	10 324	225	113	28	37	51	9 813	57	132
De 55 a 59 años	8 145	8 014	159	83	17	29	38	7 647	41	131
De 60 a 64 años	6 243	6 159	135	61	9	24	14	5 885	31	84
De 65 a 69 años	4 724	4 676	93	39	11	21	10	4 483	19	48
De 70 a 74 años	3 716	3 687	70	30	4	6	14	3 542	21	29
De 75 a 79 años	2 662	2 651	33	14	3	5	14	2 574	8	11
De 80 a 84 años	1 746	1 737	28	10	-	3	9	1 682	5	9
De 85 años y más	1 444	1 437	29	8	1	1	8	1 383	7	7
Mujeres	186 884	184 012	5 106	2 202	572	877	1 059	173 057	1 139	2 872
De 5 a 9 años	18 016	17 762	485	248	60	80	98	16 693	98	254
De 10 a 14 años	20 200	19 936	503	246	61	94	93	18 792	147	264
De 15 a 19 años	20 236	19 916	527	199	45	82	114	18 766	183	320
De 20 a 24 años	18 575	18 135	636	297	70	100	164	16 714	154	440
De 25 a 29 años	17 821	17 385	790	348	78	128	159	15 775	107	436
De 30 a 34 años	15 766	15 423	612	238	77	128	110	14 151	107	343
De 35 a 39 años	13 765	13 527	377	167	55	73	88	12 681	86	238
De 40 a 44 años	13 382	13 221	289	121	45	57	52	12 571	86	161
De 45 a 49 años	12 064	11 954	251	98	25	38	48	11 444	50	110
De 50 a 54 años	10 245	10 134	188	78	25	28	30	9 744	41	111
De 55 a 59 años	8 001	7 933	144	52	9	16	29	7 656	27	68
De 60 a 64 años	5 790	5 730	109	34	10	21	21	5 517	18	60
De 65 a 69 años	4 438	4 410	75	31	6	12	13	4 263	10	28
De 70 a 74 años	3 286	3 270	39	15	3	7	14	3 184	8	16
De 75 a 79 años	2 378	2 366	29	15	1	6	12	2 296	7	12
De 80 a 84 años	1 597	1 590	29	5	-	5	7	1 539	5	7
De 85 años y más	1 324	1 320	23	10	2	2	7	1 271	5	4

continúa...



Continuación Cuadro 14...

Provincia de residencia actual, sexo y grupos de edad	Población de 5 años y más	Provincia de residencia en 2006								En el extranjero
		Total	San José	Alajuela	Cartago	Heredia	Guanacaste	Puntarenas	Limón	
Limón	348 996	343 316	7 371	3 625	2 292	2 853	1 670	2 189	323 316	5 680
De 5 a 9 años	37 799	37 320	736	379	211	319	140	195	35 340	479
De 10 a 14 años	41 040	40 579	794	405	196	302	121	218	38 543	461
De 15 a 19 años	40 070	39 337	679	399	214	266	146	234	37 399	733
De 20 a 24 años	35 488	34 453	706	455	290	312	218	251	32 221	1 035
De 25 a 29 años	32 421	31 574	893	428	303	361	225	241	29 123	847
De 30 a 34 años	27 874	27 236	839	347	238	327	179	229	25 077	638
De 35 a 39 años	25 858	25 414	600	345	186	266	140	195	23 682	444
De 40 a 44 años	24 291	24 013	483	241	148	172	118	163	22 688	278
De 45 a 49 años	21 386	21 162	442	186	169	145	100	144	19 976	224
De 50 a 54 años	18 261	18 102	361	149	77	128	76	83	17 228	159
De 55 a 59 años	14 182	14 053	269	96	77	88	51	75	13 397	129
De 60 a 64 años	10 243	10 151	184	85	67	49	47	62	9 657	92
De 65 a 69 años	7 071	7 011	145	44	37	56	38	29	6 662	60
De 70 a 74 años	5 213	5 172	101	33	21	27	26	15	4 949	41
De 75 a 79 años	3 512	3 486	61	9	32	15	14	19	3 336	26
De 80 a 84 años	2 346	2 326	37	15	17	13	15	20	2 209	20
De 85 años y más	1 941	1 927	41	9	9	7	16	16	1 829	14
Hombres	174 415	171 387	3 693	1 886	1 199	1 440	885	1 129	161 155	3 028
De 5 a 9 años	19 228	18 975	396	170	111	162	78	92	17 966	253
De 10 a 14 años	20 724	20 483	415	210	104	156	56	123	19 419	241
De 15 a 19 años	19 983	19 639	289	189	103	119	63	109	18 767	344
De 20 a 24 años	17 178	16 636	307	209	122	140	105	112	15 641	542
De 25 a 29 años	15 560	15 127	405	208	164	146	116	114	13 974	433
De 30 a 34 años	13 349	13 000	437	182	128	170	105	109	11 869	349
De 35 a 39 años	12 836	12 588	293	192	98	144	73	112	11 676	248
De 40 a 44 años	12 051	11 884	271	140	80	98	62	96	11 137	167
De 45 a 49 años	10 782	10 637	236	120	107	77	56	80	9 961	145
De 50 a 54 años	9 198	9 097	185	89	36	69	52	52	8 614	101
De 55 a 59 años	7 313	7 234	137	59	48	63	28	38	6 861	79
De 60 a 64 años	5 440	5 392	104	56	38	27	29	36	5 102	48
De 65 a 69 años	3 820	3 791	93	24	16	34	21	16	3 587	29
De 70 a 74 años	2 845	2 824	61	21	12	14	15	12	2 689	21
De 75 a 79 años	1 850	1 838	24	5	21	10	6	7	1 765	12
De 80 a 84 años	1 236	1 227	20	9	8	6	9	12	1 163	9

continúa...

Continuación Cuadro 14...

Provincia de residencia actual, sexo y grupos de edad	Población de 5 años y más	Provincia de residencia en 2006								En el extranjero
		Total	San José	Alajuela	Cartago	Heredia	Guanacaste	Puntarenas	Limón	
De 85 años y más	1 022	1 015	20	3	3	5	11	9	964	7
Mujeres	174 581	171 929	3 678	1 739	1 093	1 413	785	1 060	162 161	2 652
De 5 a 9 años	18 571	18 345	340	209	100	157	62	103	17 374	226
De 10 a 14 años	20 316	20 096	379	195	92	146	65	95	19 124	220
De 15 a 19 años	20 087	19 698	390	210	111	147	83	125	18 632	389
De 20 a 24 años	18 310	17 817	399	246	168	172	113	139	16 580	493
De 25 a 29 años	16 861	16 447	488	220	139	215	109	127	15 149	414
De 30 a 34 años	14 525	14 236	402	165	110	157	74	120	13 208	289
De 35 a 39 años	13 022	12 826	307	153	88	122	67	83	12 006	196
De 40 a 44 años	12 240	12 129	212	101	68	74	56	67	11 551	111
De 45 a 49 años	10 604	10 525	206	66	62	68	44	64	10 015	79
De 50 a 54 años	9 063	9 005	176	60	41	59	24	31	8 614	58
De 55 a 59 años	6 869	6 819	132	37	29	25	23	37	6 536	50
De 60 a 64 años	4 803	4 759	80	29	29	22	18	26	4 555	44
De 65 a 69 años	3 251	3 220	52	20	21	22	17	13	3 075	31
De 70 a 74 años	2 368	2 348	40	12	9	13	11	3	2 260	20
De 75 a 79 años	1 662	1 648	37	4	11	5	8	12	1 571	14
De 80 a 84 años	1 110	1 099	17	6	9	7	6	8	1 046	11
De 85 años y más	919	912	21	6	6	2	5	7	865	7

CUADRO 15

Costa Rica: Total de hogares, cantidad de miembros en el extranjero por hogar y hogares sin miembros en el extranjero, según provincia y cantón

Provincia y cantón	Total de hogares	Hogares con miembros en el extranjero							Hogares sin miembros en el extranjero
		Total	1	2	3	4	5 y más	Ignorado ^{1/}	
Costa Rica	1 236 981	43 240	22 942	5 259	1 780	930	826	11 503	1 193 741
San José	409 280	20 118	11 006	2 697	874	418	335	4 788	389 162
San José	84 066	4 644	2 526	623	255	108	109	1 023	79 422
Escazú	16 839	1 094	630	228	39	26	10	161	15 745
Desamparados	58 608	2 126	1 097	279	94	42	44	570	56 482
Puriscal	9 891	194	100	16	2	3	2	71	9 697
Tarrazú	4 632	435	223	69	24	8	12	99	4 197
Aserrí	16 348	362	159	46	9	7	7	134	15 986
Mora	7 873	224	113	27	11	7	9	57	7 649
Goicoechea	33 351	1 419	781	171	50	32	33	352	31 932
Santa Ana	14 467	694	421	98	31	20	11	113	13 773
Alajuelita	20 471	602	289	73	29	12	13	186	19 869
Vázquez de Coronado	17 381	551	306	64	15	7	6	153	16 830
Acosta	5 939	111	52	25	1	-	-	33	5 828
Tibás	19 563	1 009	582	118	37	26	24	222	18 554
Moravia	17 148	920	564	114	32	30	8	172	16 228
Montes de Oca	17 188	1 027	633	132	38	19	11	194	16 161
Turrubares	1 705	37	16	2	1	1	1	16	1 668
Dota	1 988	158	85	31	10	1	2	29	1 830
Curridabat	19 510	1 092	623	141	46	27	4	251	18 418
Pérez Zeledón	38 881	3 172	1 677	408	140	37	26	884	35 709
León Cortés Castro	3 431	247	129	32	10	5	3	68	3 184
Alajuela	241 665	7 237	3 778	845	313	171	171	1 959	234 428
Alajuela	73 368	2 457	1 378	281	110	54	71	563	70 911
San Ramón	23 747	677	356	72	27	8	10	204	23 070
Grecia	22 221	765	420	86	39	21	23	176	21 456
San Mateo	1 857	40	20	5	2	1	-	12	1 817
Atenas	7 631	207	108	37	13	6	4	39	7 424
Naranjo	11 958	477	258	54	12	9	10	134	11 481

continúa...

Continuación Cuadro 15...

Provincia y cantón	Total de hogares	Hogares con miembros en el extranjero							Hogares sin miembros en el extranjero
		Total	1	2	3	4	5 y más	Ignorado ^{1/}	
Palmares	9 800	311	169	29	8	5	5	95	9 489
Poás	8 078	170	85	21	2	4	4	54	7 908
Orotina	6 121	127	56	9	3	5	2	52	5 994
San Carlos	45 958	1 199	570	143	64	36	24	362	44 759
Zarcelero	3 417	103	43	21	5	2	-	32	3 314
Valverde Vega	5 129	294	148	46	17	9	7	67	4 835
Upala	11 692	222	94	20	6	5	8	89	11 470
Los Chiles	6 191	118	53	12	5	4	1	43	6 073
Guatuso	4 497	70	20	9	-	2	2	37	4 427
Cartago	133 621	3 080	1 791	294	97	47	49	802	130 541
Cartago	39 773	1 016	639	91	33	17	22	214	38 757
Paraíso	15 076	216	129	12	5	2	2	66	14 860
La Unión	27 573	901	492	112	40	22	12	223	26 672
Jiménez	4 193	67	25	3	-	1	2	36	4 126
Turrialba	20 790	406	245	32	10	3	8	108	20 384
Alvarado	3 719	43	22	3	1	-	1	16	3 676
Oreamuno	11 509	198	117	19	4	1	-	57	11 311
El Guarco	10 988	233	122	22	4	1	2	82	10 755
Heredia	125 647	4 145	2 386	451	154	90	75	989	121 502
Heredia	36 339	1 365	805	163	59	32	33	273	34 974
Barva	11 553	344	198	38	7	5	2	94	11 209
Santo Domingo	11 795	426	243	40	15	8	5	115	11 369
Santa Bárbara	10 289	261	145	24	11	6	8	67	10 028
San Rafael	13 237	382	239	36	17	4	3	83	12 855
San Isidro	5 961	173	106	15	5	2	1	44	5 788
Belén	6 243	313	191	31	14	8	4	65	5 930
Flores	5 876	174	91	24	4	4	3	48	5 702
San Pablo	8 196	296	193	30	5	6	8	54	7 900
Sarapiquí	16 158	411	175	50	17	15	8	146	15 747
Guanacaste	94 198	2 229	967	273	104	54	53	778	91 969
Liberia	16 980	386	182	45	16	15	6	122	16 594
Nicoya	15 160	320	150	35	19	6	7	103	14 840

continúa...



Continuación Cuadro 15...

Provincia y cantón	Total de hogares	Hogares con miembros en el extranjero							Hogares sin miembros en el extranjero
		Total	1	2	3	4	5 y más	Ignorado ^{1/}	
Santa Cruz	16 929	483	177	59	22	13	13	199	16 446
Bagaces	5 673	113	54	10	5	2	2	40	5 560
Carrillo	10 345	291	131	39	14	4	18	85	10 054
Cañas	7 372	131	60	23	9	5	1	33	7 241
Abangares	5 393	84	43	9	3	1	-	28	5 309
Tilarán	6 093	168	80	22	7	3	-	56	5 925
Nandayure	3 335	72	33	8	2	2	2	25	3 263
La Cruz	4 877	104	33	13	5	3	3	47	4 773
Hojancha	2 041	77	24	10	2	-	1	40	1 964
Puntarenas	121 126	3 560	1 747	410	134	79	73	1 117	117 566
Puntarenas	33 755	635	308	76	26	11	25	189	33 120
Esparza	8 526	186	103	18	8	7	1	49	8 340
Buenos Aires	12 371	594	302	76	21	11	4	180	11 777
Montes de Oro	3 989	65	35	11	-	-	-	19	3 924
Osa	9 045	230	106	33	14	3	9	65	8 815
Aguirre	8 235	207	75	24	6	5	7	90	8 028
Golfito	11 807	294	143	30	13	6	5	97	11 513
Coto Brus	11 032	735	392	71	25	18	8	221	10 297
Parrita	4 924	110	34	14	5	9	2	46	4 814
Corredores	12 068	300	147	24	7	5	8	109	11 768
Garabito	5 374	204	102	33	9	4	4	52	5 170
Limón	111 444	2 871	1 267	289	104	71	70	1 070	108 573
Limón	27 049	899	391	93	30	21	20	344	26 150
Pococí	36 887	850	390	81	29	23	12	315	36 037
Siquirres	16 556	397	170	28	20	10	22	147	16 159
Talamanca	8 229	240	83	30	13	6	7	101	7 989
Matina	10 675	201	80	27	5	5	7	77	10 474
Guácimo	12 048	284	153	30	7	6	2	86	11 764

1/ Hogares donde hay emigrantes y no se pudo obtener la cantidad de personas que viven en el extranjero.

CUADRO 16

Costa Rica: Total de hogares por recepción y envío de dinero o bienes desde y hacia el extranjero, según provincia y cantón

Provincia y cantón	Total de hogares	Hogares			
		Recibieron y enviaron dinero o bienes	Recibieron dinero o bienes ^{1/}	Enviaron dinero o bienes ^{2/}	No recibieron ni enviaron dinero o bienes
Costa Rica	1 236 981	9 494	42 224	48 801	1 155 450
San José	409 280	4 389	19 318	22 278	372 073
San José	84 066	1 143	4 186	6 850	74 173
Escazú	16 839	269	987	1 493	14 628
Desamparados	58 608	516	2 182	2 719	54 223
Puriscal	9 891	56	201	126	9 620
Tarrazú	4 632	31	350	165	4 148
Aserrí	16 348	68	331	362	15 723
Mora	7 873	52	258	327	7 340
Goicoechea	33 351	382	1 337	1 720	30 676
Santa Ana	14 467	182	698	1 304	12 647
Alajuelita	20 471	161	645	1 137	18 850
Vázquez de Coronado	17 381	134	619	524	16 372
Acosta	5 939	18	102	49	5 806
Tibás	19 563	231	925	1 123	17 746
Moravia	17 148	251	910	900	15 589
Montes de Oca	17 188	280	1 016	1 210	15 242
Turubares	1 705	6	26	31	1 654
Dota	1 988	17	165	57	1 783
Curridabat	19 510	262	923	1 475	17 374
Pérez Zeledón	38 881	310	3 292	635	35 264
León Cortés Castro	3 431	20	165	71	3 215
Alajuela	241 665	1 547	6 715	8 817	227 680
Alajuela	73 368	631	2 423	3 608	67 968
San Ramón	23 747	153	705	705	22 490
Grecia	22 221	142	684	736	20 943
San Mateo	1 857	7	28	39	1 797
Atenas	7 631	40	243	316	7 112
Naranjo	11 958	56	423	258	11 333
Palmares	9 800	64	268	178	9 418
Poás	8 078	35	163	244	7 706

continúa...

Continuación Cuadro 16...

Provincia y cantón	Total de hogares	Hogares			
		Recibieron y enviaron dinero o bienes	Recibieron dinero o bienes ^{1/}	Enviaron dinero o bienes ^{2/}	No recibieron ni enviaron dinero o bienes
Orotina	6 121	34	119	155	5 881
San Carlos	45 958	232	1 003	1 828	43 359
Zarcero	3 417	22	79	241	3 119
Valverde Vega	5 129	25	263	105	4 786
Upala	11 692	51	170	176	11 397
Los Chiles	6 191	22	85	143	5 985
Guatuso	4 497	33	59	85	4 386
Cartago	133 621	689	3 081	3 066	128 163
Cartago	39 773	219	937	893	38 162
Paraíso	15 076	41	236	217	14 664
La Unión	27 573	236	944	1 365	25 500
Jiménez	4 193	10	45	24	4 134
Turrialba	20 790	73	418	205	20 240
Alvarado	3 719	14	39	42	3 652
Oreamuno	11 509	37	170	129	11 247
El Guarco	10 988	59	292	191	10 564
Heredia	125 647	1 120	4 319	5 910	116 538
Heredia	36 339	428	1 633	2 067	33 067
Barva	11 553	76	293	340	10 996
Santo Domingo	11 795	109	365	516	11 023
Santa Bárbara	10 289	75	292	375	9 697
San Rafael	13 237	105	419	588	12 335
San Isidro	5 961	45	164	279	5 563
Belén	6 243	73	283	410	5 623
Flores	5 876	45	194	230	5 497
San Pablo	8 196	86	380	351	7 551
Sarapiquí	16 158	78	296	754	15 186
Guanacaste	94 198	477	1 924	2 376	90 375
Liberia	16 980	104	331	541	16 212
Nicoya	15 160	59	288	235	14 696
Santa Cruz	16 929	103	420	551	16 061

continúa...

Continuación Cuadro 16...

Provincia y cantón	Total de hogares	Hogares			
		Recibieron y enviaron dinero o bienes	Recibieron dinero o bienes ^{1/}	Enviaron dinero o bienes ^{2/}	No recibieron ni enviaron dinero o bienes
Bagaces	5 673	30	107	126	5 470
Carrillo	10 345	72	237	406	9 774
Cañas	7 372	33	113	185	7 107
Abangares	5 393	14	69	58	5 280
Tilarán	6 093	28	178	111	5 832
Nandayure	3 335	6	51	45	3 245
La Cruz	4 877	16	79	89	4 725
Hojancha	2 041	12	51	29	1 973
Puntarenas	121 126	677	3 877	3 032	114 894
Puntarenas	33 755	190	785	758	32 402
Esparza	8 526	38	196	172	8 196
Buenos Aires	12 371	74	652	154	11 639
Montes de Oro	3 989	9	77	59	3 862
Osa	9 045	37	317	137	8 628
Aguirre	8 235	40	255	379	7 641
Golfito	11 807	55	287	158	11 417
Coto Brus	11 032	61	697	128	10 268
Parrita	4 924	34	101	178	4 679
Corredores	12 068	34	214	160	11 728
Garabito	5 374	105	296	749	4 434
Limón	111 444	595	2 990	3 322	105 727
Limón	27 049	193	990	770	25 482
Pococí	36 887	158	808	1 005	35 232
Siquirres	16 556	63	378	418	15 823
Talamanca	8 229	77	307	346	7 653
Matina	10 675	38	218	474	10 021
Guácimo	12 048	66	289	309	11 516

1/ Incluye también hogares que recibieron y enviaron dinero o bienes.

2/ Incluye también hogares que enviaron y recibieron dinero o bienes.





Cartografía censal



Mapas Temáticos



Cartografía censal

MAPA 4
Costa Rica: Porcentaje de población de 65 años y más por cantón

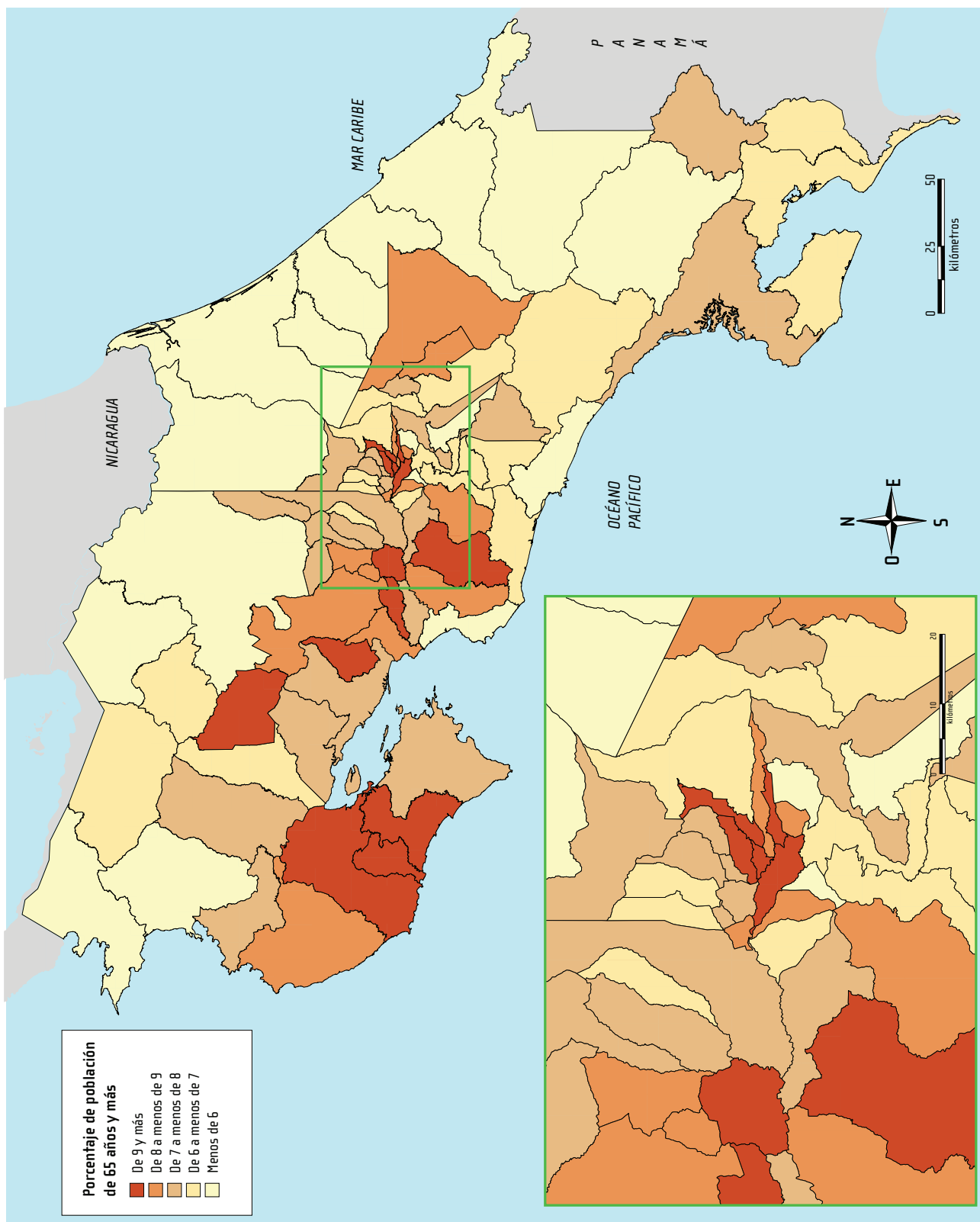

MAPA 5

Costa Rica: Porcentaje de población de 12 años y más en unión libre o casada por cantón

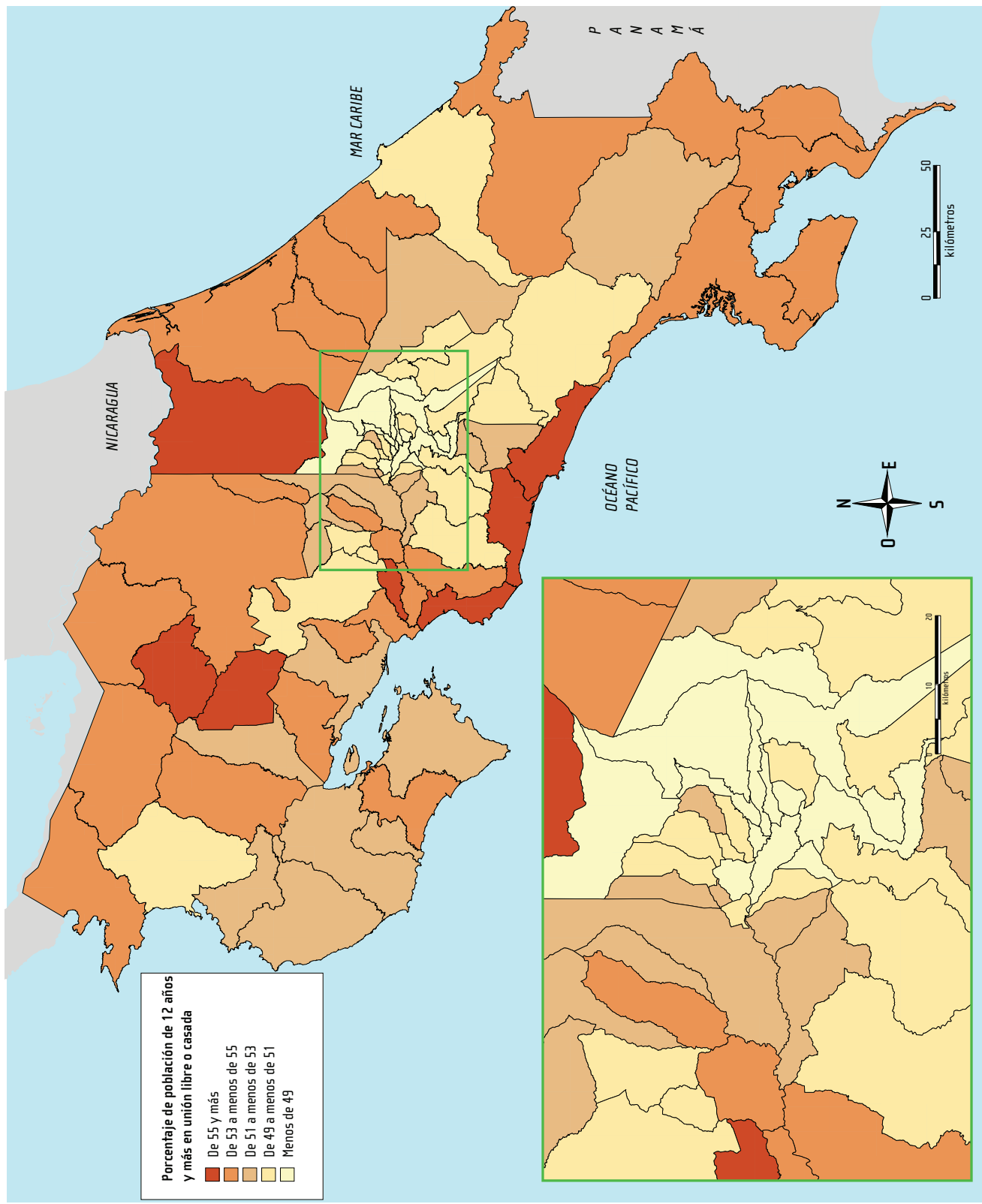

MAPA 6

Costa Rica: Promedio de hijos(as) tenidos por mujer de 15 años y más por cantón

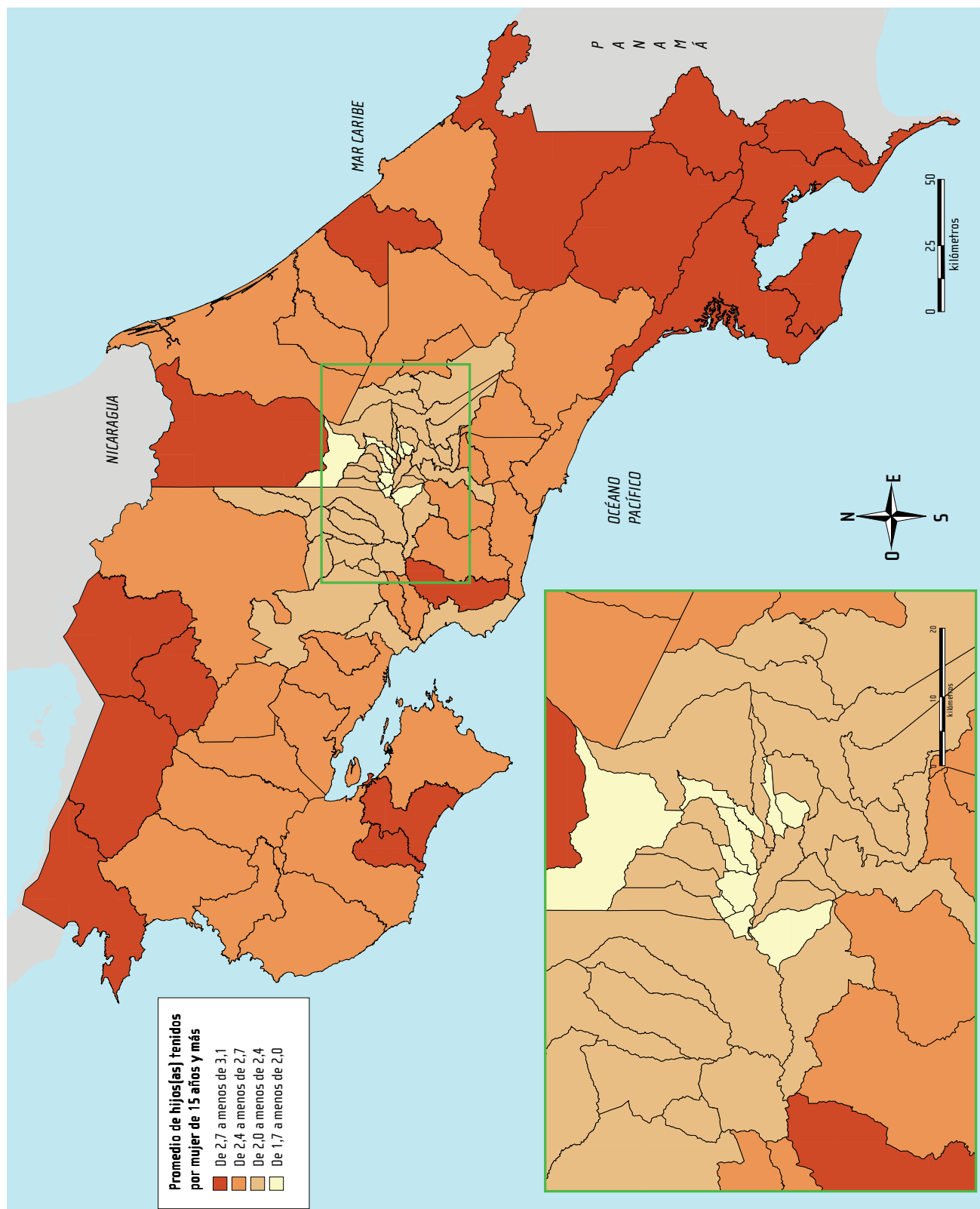

MAPA 7

Costa Rica: Tasa de migración neta por cantón (2006-2011)

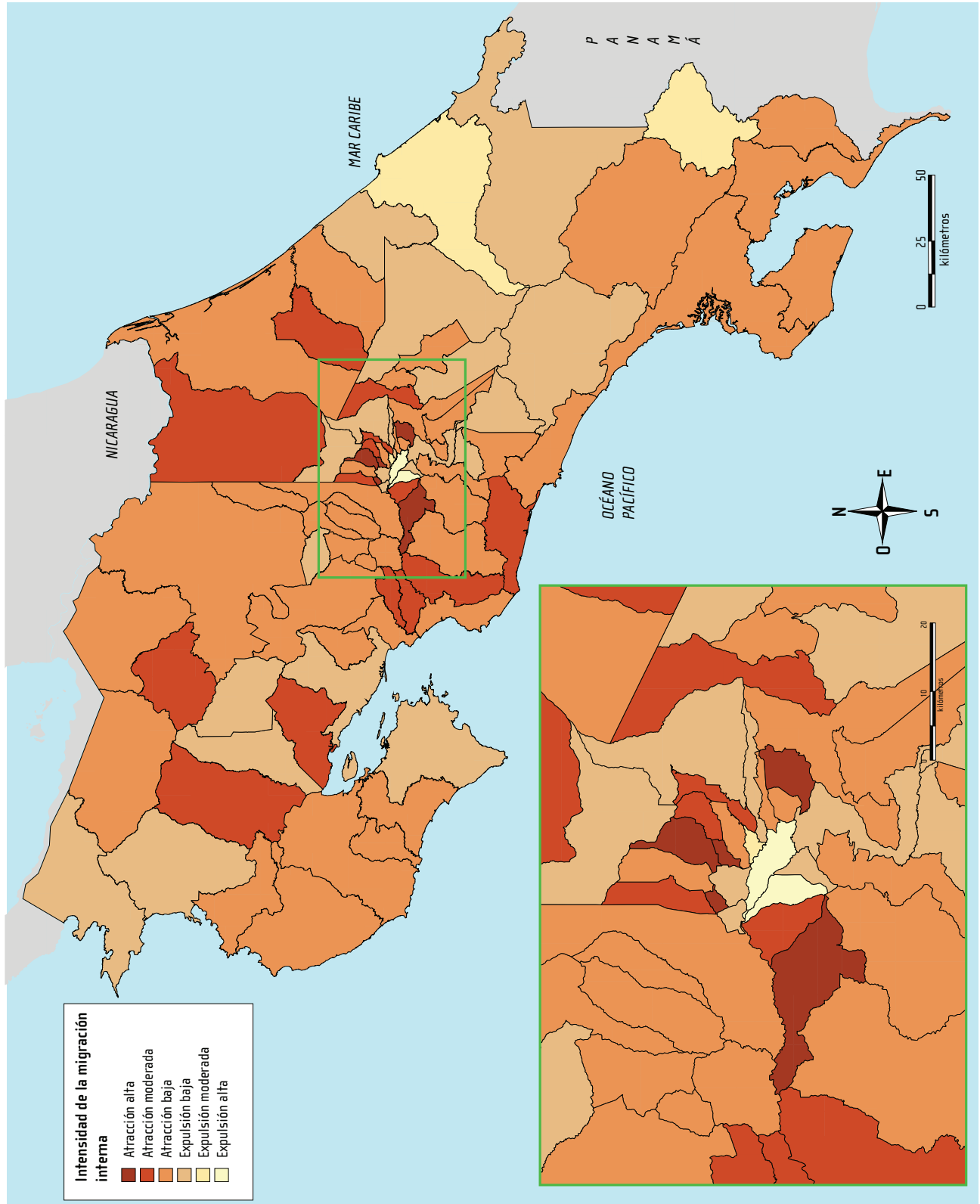

MAPA 8
Costa Rica: Porcentaje de inmigrantes internacionales por cantón

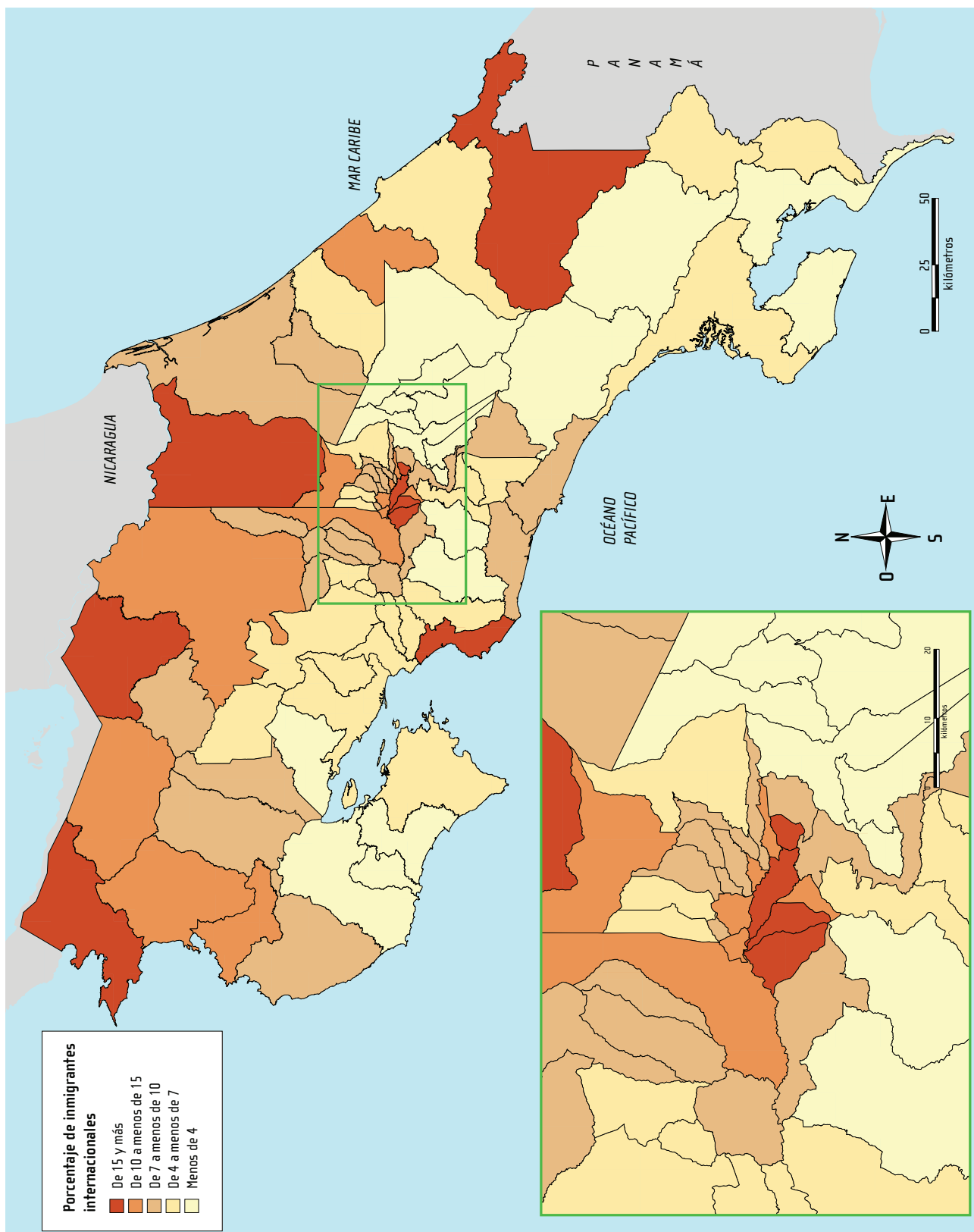

MAPA 9
Costa Rica: Porcentaje de hogares con al menos un miembro en el extranjero por distrito

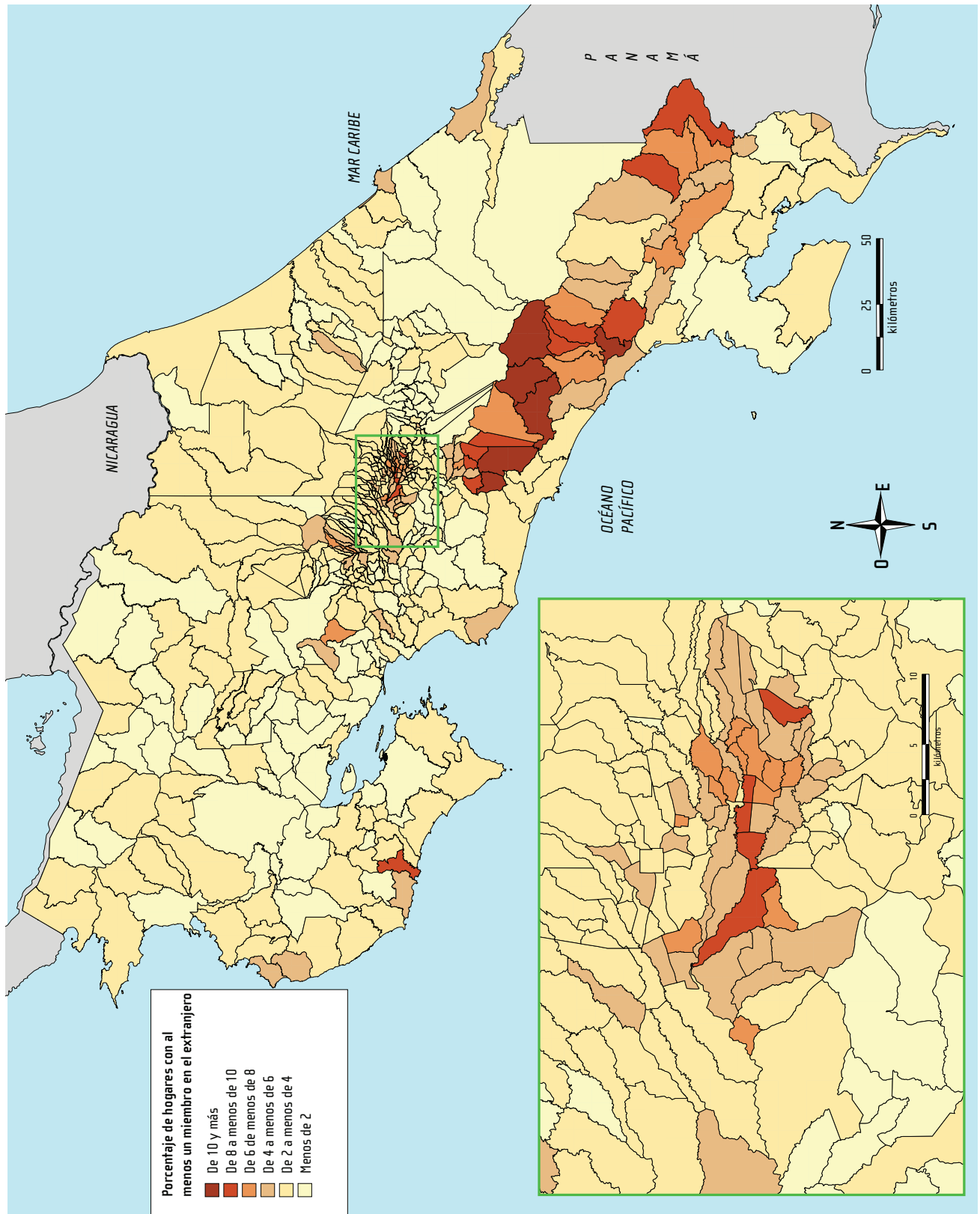



Anexos



Entrevista censal

Anexo 1: Boleta Censal



inec
INSTITUTO NACIONAL DE
ESTADÍSTICA Y CENSOS

REPÚBLICA DE COSTA RICA
X CENSO NACIONAL DE POBLACIÓN Y
VI DE VIVIENDA



censo 2011

BLOQUE I: LOCALIZACIÓN

Área de Empadronamiento <input type="text"/>	Unidad Geoestadística Mínima <input type="text"/>	Vivienda <input type="text"/>	Hogar <input type="text"/>	Si esta Boleta es CONTINUACIÓN del mismo HOGAR , marque aquí: <input type="checkbox"/>
---	--	----------------------------------	-------------------------------	--

Esta marca sólo aplica a partir de la segunda Boleta en hogares de más de 6 personas.

Dirección
 Distrito

INSTRUCCIONES DE LLENADO

A B C D E F G H I J K L M N N O P Q R S T U V W X Y Z
 0 1 2 3 4 5 6 7 8 9

CORRECTO
 Marque así ☐

INCORRECTO
 No marque así ☐

BLOQUE II: CARACTERÍSTICAS DE LA VIVIENDA

1. Observe, indague y marque el tipo de vivienda:

INDIVIDUAL	
Casa independiente	1
Casa independiente en condominio	2
Edificio de apartamentos	3
Edificio de apartamentos en condominio	4
Vivienda tradicional indígena (palenque o rancho)	5
Cuarto en cuartería	6
Tugurio	7
Otro (local, casa móvil, barco, camión)	8

COLECTIVA

Bache o barraca para trabajadores(as)	9
Albergue infantil	10
Hogar de personas adultas mayores	11
Cárcel	12
Otra (pensión, convento)	13

PERSONA SIN VIVIENDA 14

2. Indague y marque si la vivienda está ocupada o desocupada

OCUPADA	
Con residentes habituales presentes	1
Con residentes habituales ausentes	2
DESOCUPADA	
Para alquilar o vender	3
En construcción o reparación	4
Temporal para vacacionar	5
Temporal para trabajadores o estudiantes	6
Otra	7

3. ¿Esta vivienda...

... es propia totalmente pagada?	1
... es propia pagando a plazos?	2
... es alquilada?	3
... es prestada por motivo de trabajo?	4
... es prestada por otro motivo? (no paga)	5
... está en precario?	6
Otro	7

4. ¿Las paredes exteriores son principalmente de...

... block o ladrillo?	1
... zócalo? (cemento con madera o con fibrolit)	2
... madera?	3
... prefabricado o baldosas?	4
... Fibrolit, Ricalit? (lámina de fibrocemento)	5
... fibras naturales? (bambú, caña, chonta)	6
... material de desecho?	7
Otro (zinc, adobe)	8

5. ¿El techo es principalmente de...

... zinc?	1
... Fibrolit, Ricalit o asbesto? (fibrocemento)	2
... material natural? (palma, paja, suite u otros)	3
... material de desecho?	4
Otro (teja de arcilla, etc.)	5

6. ¿Tiene la vivienda cielo raso?

Sí ...	1
No ...	2

7. ¿El piso es principalmente de...

... cerámica, mosaico, terrazo?	1
... cemento? (ocre, lujado o no)	2
... madera?	3
... material natural? (chonta o rollizo)	4
Otro material	5
Piso de tierra	6

8. ¿El estado de...

	Malo?	Regular?	Bueno?
... las paredes exteriores es.	1	2	3
... el techo es	1	2	3
... el piso es	1	2	3

9. ¿Cuántos cuartos sólo para dormir tiene esta vivienda?

0	1	2	3	4	5	6	7	8	9	10 ó más
---	---	---	---	---	---	---	---	---	---	----------

10. Incluyendo los cuartos ¿cuántos aposentos en total tiene esta vivienda? [sin contar baños o cuarto de pilas]

1	2	3	4	5	6	7	8	9	10 ó más
---	---	---	---	---	---	---	---	---	----------

A

1

Continuación...

BLOQUE II: CARACTERÍSTICAS DE LA VIVIENDA

11. ¿El agua de la vivienda proviene de...

- ... un acueducto rural o comunal? (ASADAS o CAAR) ... 1
- ... un acueducto municipal? ... 2
- ... un acueducto del A y A? ... 3
- ... un acueducto de una empresa o cooperativa? ... 4
- ... un pozo? ... 5
- ... un río o quebrada? ... 6
- Otra fuente (lluvia, camión cisterna, hidrante) ... 7

12. ¿El agua le llega por tubería dentro de la vivienda?

Sí ... 1 No ... 2

13. ¿El servicio sanitario está conectado a...

- ... alcantarillado sanitario? ... 1
- ... tanque séptico? ... 2
- ... tiene salida directa a acequia, zanja, río o estero? ... 3
- ... o es de hueco, de pozo negro o letrina? ... 4
- No tiene servicio sanitario ... 5

14. ¿La luz eléctrica de la vivienda proviene...

- ... del ICE o la CNFL? ... 1
- ... de la ESPH o la JASEC? ... 2
- ... de una cooperativa? ... 3
- ... de panel solar? ... 4
- ... de otra fuente? ... 5
- No hay luz eléctrica ... 6

15. ¿Cocinan principalmente con...

- ... electricidad? ... 1
- ... gas? ... 2
- ... leña o carbón? ... 3
- Otro ... 4
- Ninguno (no cocina) ... 5

16. ¿La basura la eliminan principalmente...

- ... por camión recolector? ... 1
- ... la botan en un hueco o entierran? ... 2
- ... la queman? ... 3
- ... la botan en un lote baldío? ... 4
- ... la botan en un río, quebrada o mar? ... 5
- Otro ... 6

17. En esta vivienda, ¿separan del resto de la basura...

- | | Sí | No |
|---|----|----|
| ... plástico, vidrio, aluminio? ... | 1 | 2 |
| ... papel? ... | 1 | 2 |
| ... restos de comida? (frutas, verduras, cáscaras, huesos). ... | 1 | 2 |

18. ¿Tienen en esta vivienda...

- | | Sí | No |
|---|----|----|
| ... radio o equipo de sonido? ... | 1 | 2 |
| ... línea telefónica fija? ... | 1 | 2 |
| ... pantalla de TV? (plasma, LCD o LED) ... | 1 | 2 |
| ... televisor convencional? ... | 1 | 2 |
| ... televisión por cable o satélite? ... | 1 | 2 |
| ... sistema de agua caliente para toda la casa? ... | 1 | 2 |
| ... tanque de almacenamiento de agua? ... | 1 | 2 |
| ... computadora de escritorio? ... | 1 | 2 |
| ... computadora portátil? ... | 1 | 2 |
| ... Internet? ... | 1 | 2 |
| ... carro? (no de trabajo) ... | 1 | 2 |
| ... moto? (no de trabajo) ... | 1 | 2 |

19. ¿Cuántas líneas de teléfono celular tienen en esta vivienda?

0 1 2 3 4 5 y más, anote

20. Número de teléfono residencial o celular:

□ □ □ □ - □ □ □ □

INSTRUCCIONES DE LLENADO

A B C D E F G H I J K L M N Ñ O P Q R S T U V W X Y Z

0 1 2 3 4 5 6 7 8 9

CORRECTO
Marque asíINCORRECTO
No marque así

BLOQUE III: IDENTIFICACIÓN DEL TOTAL DE PERSONAS Y HOGARES

1. ¿Cuántas personas viven aquí, en esta vivienda?

Total de personas

CENSISTA: Indague si todas las personas tienen seis meses o más de vivir aquí, o si teniendo menos tiempo, piensan quedarse a vivir en esta vivienda.

2. ¿Todas las personas que viven aquí comparten un mismo presupuesto y elaboran en común los alimentos?

Sí ... ☐ 1 sólo hogar → Pase a 3

No ... ☐ Entonces, ¿cuántos hogares hay en la vivienda?

☐ 2 ☐ 3 ☐ 4 ☐ 5 ☐ 6 ó más

CENSISTA: cuando termine la entrevista del Hogar 1, abra una nueva boleta por cada hogar adicional, transcriba el Bloque I, cambiando el número de hogar según corresponda (2,3, ...) y pase al Bloque III pregunta 3.

LISTA DE PERSONAS DEL HOGAR

3. ¿Cuáles son los nombres y apellidos de cada persona de este HOGAR, comenzando por la jefa, jefe o persona de referencia?

Persona N°	Nombre y apellidos	Sexo	
		Hombre	Mujer
01			
02			
03			
04			
05			
06			
07			
08			
09			
10			
11			
12			

CENSISTA: Continúe con las demás personas, según la relación de parentesco con la persona 01, en el siguiente orden:

- esposa(o) o compañera(o),
- hijas(os) solteras(os),
- hijas(os) casadas(os), su pareja e hijos(as),
- otros familiares,
- servicio doméstico y sus familiares,
- otros no familiares.

CENSISTA: Si en este HOGAR hay más de 12 personas abra una nueva boleta, transcriba el BLOQUE I, marque el óvalo que indica que es continuación del mismo hogar y continúe con el llenado de la lista.

4. **CENSISTA:** Si le indicaron que en el hogar la jefatura es compartida con la pareja, MARQUE AQUÍ ☐

5. En resumen, ¿Cuántas personas componen este hogar?

Hombres
Mujeres +
Total

SÓLO VIVIENDAS COLECTIVAS

6. ¿Cuántas personas viven aquí, en esta vivienda colectiva?

Hombres
Mujeres +
Total → Pase al BLOQUE IV

7. ¿Alguna persona que formaba parte de este hogar se encuentra viviendo en otro país?

Sí ... ☐ 1 → ¿Cuántas? ☐ 1 ☐ 2 ☐ 3 ☐ 4 ☐ 5 y más, anote

No ... ☐ 2

8. En el último año, ¿alguna persona de este hogar...

... recibió dinero o bienes de alguien que vive en el extranjero, para uso de este hogar? ... ☐ Sí ☐ No
... envió dinero o bienes a alguna persona que vive en el extranjero, para uso de ese hogar? ... ☐ 1 ☐ 2

9. ¿Alguna persona de este hogar...

... tiene parcela o finca agropecuaria? ... ☐ 1
... realizó cultivos durante el último año? (en terreno propio, alquilado, prestado) ... ☐ 2
... tiene ganado, cerdos, gallinas, patos, chompipes, gansos, otros? (para la venta o autoconsumo) ... ☐ 3
Ninguna de las anteriores ... ☐ 4

C

BLOQUE IV: CARACTERÍSTICAS SOCIOECONÓMICAS

Persona N° Nombre

PARA TODAS LAS PERSONAS

1. ¿Qué parentesco tiene (nombre) con (persona N° 01)?

- | | | | |
|------------------------------|-------------------------|------------------------|--------------------------|
| Jefe o jefa | <input type="radio"/> 1 | Cuñado(a) | <input type="radio"/> 7 |
| Espos(a) o | | Padre o madre | <input type="radio"/> 8 |
| compañero (a) | <input type="radio"/> 2 | Suegro(a) | <input type="radio"/> 9 |
| Hijo(a) o hijastro(a) | <input type="radio"/> 3 | Otro familiar | <input type="radio"/> 10 |
| Yerno o nuera | <input type="radio"/> 4 | Servicio doméstico | |
| Nieto(a) o bisnieto(a) | <input type="radio"/> 5 | y su familiar | <input type="radio"/> 11 |
| Hermano(a) | <input type="radio"/> 6 | Otro no familiar | <input type="radio"/> 12 |

2. ¿Es hombre o mujer?

Hombre ... ☐ 1 Mujer ... ☐ 2

3. ¿Cuántos años cumplidos tiene (nombre)?

Menos de 1 año ... ☐ 0 Años ...

4. ¿En qué fecha nació (nombre)?

Día Mes Año

5. Cuando (nombre) nació, ¿dónde vivía la mamá?

En este mismo cantón ... ☐ 1 Pase a 7En otro cantón

En otro cantón

En otro cantón

En otro cantón

En otro cantón

En otro cantón

En otro cantón

En otro cantón

En otro cantón

En otro cantón

En otro cantón

En otro cantón

En otro cantón

En otro cantón

En otro cantón

En otro cantón

En otro cantón

En otro cantón

En otro cantón

En otro cantón

En otro cantón

En otro cantón

En otro cantón

En otro cantón

En otro cantón

En otro cantón

En otro cantón

En otro cantón

En otro cantón

En otro cantón

En otro cantón

En otro cantón

En otro cantón

En otro cantón

En otro cantón

En otro cantón

En otro cantón

En otro cantón

En otro cantón

En otro cantón

En otro cantón

En otro cantón

En otro cantón

En otro cantón

En otro cantón

En otro cantón

En otro cantón

7. ¿(Nombre) se considera indígena?

Sí ... ☐ 1 No ... ☐ 2 Pase a 10

8. ¿A qué pueblo indígena pertenece (nombre)?

Bribri	<input type="radio"/> 1	Maleku o Guatuso ..	<input type="radio"/> 6
Brunca o Boruca ..	<input type="radio"/> 2	Ngöbe o Guaymí	<input type="radio"/> 7
Cabécar	<input type="radio"/> 3	Teribe o Térraba	<input type="radio"/> 8
Chorotega	<input type="radio"/> 4	De otro país	<input type="radio"/> 9
Huetar	<input type="radio"/> 5	Ningún pueblo	<input type="radio"/> 10

9. ¿Habla (nombre) alguna lengua indígena?

Sí ... ☐ 1 Pase a 11
No ... ☐ 2

10. ¿(Nombre) se considera...

... negro(a) o		... blanco(a) o	
afrodescendiente?	<input type="radio"/> 1	mestizo(a)?	<input type="radio"/> 4
... mulato(a)?	<input type="radio"/> 2	Otro	<input type="radio"/> 5
... chino(a)?	<input type="radio"/> 3	Ninguna	<input type="radio"/> 6

11. ¿Qué tipo de seguro social tiene (nombre)?

Asalariado(a)	<input type="radio"/> 1
Cuenta propia, voluntario o convenio	<input type="radio"/> 2
Régimen no contributivo (recibe pensión)	<input type="radio"/> 3
Pensionado(a) de la CCSS, Magisterio u otro	<input type="radio"/> 4
Asegurado(a) familiar	<input type="radio"/> 5
Asegurado(a) por el Estado	<input type="radio"/> 6
Otras formas	<input type="radio"/> 7
No tiene seguro social de la CCSS	<input type="radio"/> 8

12. ¿(Nombre) tiene alguna limitación permanente...

Puede marcar varias opciones

... para ver aún con los anteojos o lentes puestos?	<input type="radio"/> 1
... para oír?	<input type="radio"/> 2
... para hablar?	<input type="radio"/> 3
... para caminar o subir gradas?	<input type="radio"/> 4
... para utilizar brazos o manos?	<input type="radio"/> 5
... de tipo intelectual? (retardo, síndrome de Down, otros)	<input type="radio"/> 6
... de tipo mental? (bipolar, esquizofrenia, otros)	<input type="radio"/> 7
Ninguna de las anteriores	<input type="radio"/> 8

13. ¿Asiste (nombre) a ...

... guardería, maternal o prekindergarten?	<input type="radio"/> 1
... preparatoria o kinder, escuela o colegio?	<input type="radio"/> 2
... educación abierta? (presenta exámenes ante el MEP)	<input type="radio"/> 3
... parauniversitaria o universitaria?	<input type="radio"/> 4
... enseñanza especial?	<input type="radio"/> 5
... centro diurno para adultos(as) mayores?	<input type="radio"/> 6
No asiste	<input type="radio"/> 7 Pase a 15

14. ¿El centro al que asiste (nombre) es...

... público? ... ☐ 1 ... privado o semiprivado? ... ☐ 2

SÓLO PARA PERSONAS DE 5 AÑOS O MÁS

15. ¿(Nombre) sabe leer y escribir?

Sí ... ☐ 1 No ... ☐ 2

16. ¿Cuál es el último grado o año que aprobó (nombre)?

Ningún grado ...	<input type="radio"/> 60	
Enseñanza especial	<input type="radio"/> 70	
Kinder o preparatoria ...	<input type="radio"/> 80	
Primaria	<input type="radio"/> 1	Último año aprobado
		<input type="text"/>
Secundaria académica	<input type="radio"/> 2	<input type="text"/>
Secundaria técnica	<input type="radio"/> 3	<input type="text"/>
Parauniversitaria	<input type="radio"/> 4	<input type="text"/>
Universitaria ...	<input type="radio"/> 5	<input type="text"/>

17. ¿Tiene título en este nivel?

Sí ... ☐ 1 No ... ☐ 2

D

4

Continuación ...

18. ¿En los últimos 3 meses (nombre) ha usado...

	Sí	No
... celular?	<input type="radio"/> 1	<input type="radio"/> 2
... computadora?	<input type="radio"/> 1	<input type="radio"/> 2
... Internet?	<input type="radio"/> 1	<input type="radio"/> 2

19. ¿Dónde vivía (nombre) hace cinco años? (Mayo de 2006)En este mismo cantón ☐ 1 Pase a 20En otro cantón ☐ 2

¿En cuál cantón?

¿En cuál provincia?

☐ 1 ☐ 2 ☐ 3 ☐ 4 ☐ 5 ☐ 6 ☐ 7
 San José Alajuela Cartago Heredia Guanacaste Puntarenas Limón
En otro país ☐ 3

¿Cuál país?

☐ Nicaragua ☐ Estados Unidos ☐ Colombia ☐ El Salvador ☐ Panamá ☐ Honduras

Otro país

--	--	--	--	--	--	--	--	--	--	--	--	--	--	--	--	--	--	--	--

SÓLO PARA PERSONAS DE 12 AÑOS O MÁS**20. ¿(Nombre) actualmente está...**

... en unión libre o juntado(a)?	<input type="radio"/> 1	... divorciado(a)?	<input type="radio"/> 4
... casado(a)?	<input type="radio"/> 2	... viudo(a)?	<input type="radio"/> 5
... separado(a)?	<input type="radio"/> 3	... soltero(a)?	<input type="radio"/> 6

21. ¿(Nombre) la semana pasada...

... trabajó durante una hora o más? (sin contar los oficios domésticos de su hogar)	<input type="radio"/> 1	Pase a 24
... no trabajó pero tiene empleo?	<input type="radio"/> 2	
... ayudó en un negocio o finca familiar sin pago?	<input type="radio"/> 3	
Ninguna de las anteriores	<input type="radio"/> 4	

22. ¿La semana pasada (nombre) realizó por algún tipo de pago...

... labores agrícolas, crió animales o pescó?	<input type="radio"/> 1	Pase a 24
... vendió productos?	<input type="radio"/> 2	
... cuidó personas, limpió o planchó para otro hogar?	<input type="radio"/> 3	
... hizo trabajos variados? ("camarones", "chambas") ...	<input type="radio"/> 4	
No realizó ninguna de las anteriores	<input type="radio"/> 5	

23. ¿La semana pasada (nombre)...

... buscó trabajo y había trabajado antes?	<input type="radio"/> 1	Pase a 30
... buscó trabajo por primera vez?	<input type="radio"/> 2	
... es pensionado(a) o jubilado(a)?	<input type="radio"/> 3	
... vive de rentas o alquileres?	<input type="radio"/> 4	
... sólo estudió?	<input type="radio"/> 5	
... se dedicó a los oficios domésticos de su hogar? ...	<input type="radio"/> 6	
Otra situación.	<input type="radio"/> 7	

SOBRE EL TRABAJO PRINCIPAL**24. ¿Cuál es la ocupación u oficio que tiene (nombre) en ese trabajo?**

25. ¿Cuál es la principal tarea que hace? Explíqueme

26. ¿Cómo se llama la empresa, institución, o negocio, para el que trabaja (nombre)?

27. ¿Qué se produce o a qué se dedica la empresa, institución, o negocio para el que trabaja (nombre)?

28. En ese trabajo (nombre) es...

... patrono(a)? (tiene empleados(as) fijos(as))	<input type="radio"/> 1
... trabajador(a) por cuenta propia?	<input type="radio"/> 2
... empleado(a) de empresa privada?	<input type="radio"/> 3
... empleado(a) del sector público?	<input type="radio"/> 4
... empleado(a) de casas particulares?	<input type="radio"/> 5
... ayudante sin recibir pago?	<input type="radio"/> 6

29. ¿El lugar donde trabaja (nombre) queda...

... dentro o junto a esta vivienda?	<input type="radio"/> 1	Pase a 30
... en este mismo cantón?	<input type="radio"/> 2	

... en otro cantón?

☐ 3 Pase a 30

¿En cuál provincia?

☐ 1 ☐ 2 ☐ 3 ☐ 4 ☐ 5 ☐ 6 ☐ 7
 San José Alajuela Cartago Heredia Guanacaste Puntarenas Limón

... en varios cantones?

☐ 4

... en otro país?

☐ 5

SÓLO PARA MUJERES DE 12 AÑOS O MÁS

30. ¿Cuántas hijas e hijos nacidos vivos ha tenido (nombre)?

Total

Ninguno... ☐ 00

Pase a la siguiente persona

31. De ellos(as), ¿cuántos(as) están vivos(as) actualmente?

Ninguno ☐ 00

Total

E

5

CONFIDENCIALIDAD DE LA INFORMACIÓN

El Instituto Nacional de Estadística y Censos, es el ente técnico rector de las estadísticas nacionales y coordinador del Sistema de Estadística Nacional (SEN). Esta función le fue asignada en la Ley del Sistema de Estadística Nacional (Nº 7839 de fecha 04 de noviembre de 1998), la cual se promulgó considerando, entre otras cosas, la importancia de contar con datos estadísticos oportunos y actualizados sobre los cuales basarse para establecer políticas económicas y sociales.

Esta Ley también establece la confidencialidad de los datos suministrados:

Artículo 4: "[...] Los datos obtenidos según esta Ley serán estrictamente confidenciales [...] Los datos procedentes de personas físicas o jurídicas privadas [...] no podrán ser publicados en forma individual, sino como parte de cifras globales, que serán las correspondientes a tres o más personas físicas y jurídicas; tampoco podrán suministrarse con propósitos fiscales ni de otra índole".

Artículo 5: "El SEN podrá solicitar la información relativa a su actividad, a todas las personas físicas y jurídicas residentes en Costa Rica..."

Provincias y cantones de Costa Rica

San José	Alajuela	Cartago	Heredia	Guanacaste	Puntarenas	Limón
San José	Alajuela	Cartago	Heredia	Liberia	Puntarenas	Limón
Escazú	San Ramón	Paraíso	Barva	Nicoya	Esparza	Pococí
Desamparados	Grecia	La Unión	Santo Domingo	Santa Cruz	Buenos Aires	Siquirres
Puriscal	San Mateo	Jiménez	Santa Bárbara	Bagaces	Montes de Oro	Talamanca
Tarrazú	Atenas	Turrialba	San Rafael	Carrillo	Osa	Matina
Aserrí	Naranjo	Alvarado	San Isidro	Cañas	Aguirre	Guácimo
Mora	Palmares	Oreamuno	Belén	Abangares	Golfito	
Goicoechea	Poás	El Guarco	Flores	Tilarán	Coto Brus	
Santa Ana	Orotina		San Pablo	Nandayure	Parrita	
Alajuelita	San Carlos		Sarapiquí	La Cruz	Corredores	
Coronado	Alfaro Ruiz			Hojancha	Garabito	
Acosta	Valverde Vega					
Tibás	Upala					
Moravia	Los Chiles					
Montes de Oca	Guatuso					
Turrubares						
Dota						
Curridabat						
Pérez Zeledón						
León Cortés						

DESCRIPCIÓN DE LA OCUPACIÓN Y LA RAMA DE ACTIVIDAD

Para la pregunta 24 del Bloque IV, sobre la ocupación principal, usted puede detallar las respuestas como en los siguientes ejemplos:

Directora de escuela	Empleada doméstica
Directora de hospital	Camarera
Agricultor	Dependiente de tienda
Peón agrícola	Pulpera
Peón de construcción	Criador de tilapias
Maestro de escuela	Cajera de banco
Maestro de obras	Cajera de supermercado
Mecánico dental	Chofer de autobús
Mecánico de vehículos	Chofer de camión de carga

Para la pregunta 27 del Bloque IV, sobre la rama de actividad, usted puede iniciar con respuestas como las siguientes:

Cultivo de...	Venta de repuestos para ...
Fabricación de muebles de ...	Transporte terrestre de carga
Construcción de...	Fabricación de...
Venta al por menor de...	Reparación de...
Venta al por mayor de...	Enseñanza primaria
Servicios domésticos	Enseñanza secundaria

OBSERVACIONES

p