



X Censo Nacional de Población y VI de Vivienda 2011

**Características Sociales
y Demográficas**

censo 2011

Instituto Nacional de Estadística y Censos (INEC)
Área de Censos de Población y Vivienda

Se permite la reproducción total o parcial con propósitos educativos y sin fines de lucro, con la condición de que se indique la fuente. El INEC agradece se le remita un ejemplar de cualquier documento elaborado con base en la siguiente publicación.

Consejo Directivo:

Jacqueline Castillo Rivas. Presidenta
Fernando Ramírez Hernández. Vicepresidente
Raquel Barrientos Cordero. Secretaria de actas
Irma Sandoval Carvajal. Directiva
Patricia Delvó Gutiérrez. Directiva

Gerencia, Subgerencia y Coordinación del Área:

Floribel Méndez Fonseca. Gerente
Elizabeth Solano Salazar. Subgerente y Coordinadora del Área de Censos de Población y Vivienda

Aporte de Información:

Unidad de Diseño, Procesamiento y Análisis
Unidad Técnica de Sistemas de Información
Unidad de Operaciones de Campo
Unidad de Cartografía

Elaboración:

Unidad de Diseño, Procesamiento y Análisis

Producción Gráfica:

Douglas Rivera Solano

304.286

I-59-d-tomo II

Instituto Nacional de Estadística y Censos (Costa Rica)
X Censo Nacional de Población y VI de Vivienda 2011:
Características Sociales y Demográficas Tomo II /
Instituto Nacional de Estadística y Censos.--1 ed.--
San José, C.R. : INEC; 2012.
340 p. il. : 28 cm.
Nota: Contiene cuadros, mapas y gráficos estadísticos

ISBN: 978-9968-921-95-4

1. CENSOS DE POBLACIÓN. 2. INDICADORES
DEMOGRÁFICA. 3. POBLACIÓN 4. INDICADORES
SOCIALES. 5. GRUPOS ÉTNICOS. 6. DISCAPACIDAD.
7. TECNOLOGÍA. 8. GUARDERÍAS INFANTILES.
I. TÍTULO.

“In memoriam”

El Instituto Nacional de Estadística y Censos (INEC) dedica el X Censo Nacional de Población y VI Censo Nacional de Vivienda a la memoria de Don Miguel Gómez Barrantes (q.d.D.g.).

Don Miguel fue un entrañable amigo de la anterior Dirección General de Estadística y Censos y miembro fundador del INEC; durante todo su período como director fue vicepresidente del Consejo Directivo (noviembre de 1998 a noviembre de 2003), y desde esa posición destacaron sus iniciativas para el impulso del instituto y de la estadística nacional.

Luego de dejar ese cargo, se mantuvo como asesor del INEC de manera ad honorem. Fue miembro de la Comisión Interinstitucional del Censo 2011, desde la cual brindó su apoyo para concretar su realización, siempre dispuesto a servir de puente entre el instituto, el Poder Ejecutivo y el Alma Máter, donde gozaba igualmente de merecido prestigio.

Costa Rica fue privilegiada al contar con un profesional de la calidad y rigurosidad científica de Don Miguel, siempre beligerante, entusiasta, inquisitivo, maestro de maestros, mentor de jóvenes y adultos, ese fue Don Miguel Gómez.

Por todo eso, porque su trabajo y su entrega enriquecieron y marcaron los últimos censos nacionales, el INEC quiere ante el país y sus generaciones, dedicar la publicación de este X Censo Nacional de Población que no tuvo ocasión de tener entre sus manos y criticar siempre para bien, siempre para mejorar.

Desde donde se encuentre, siempre nos acompañará su energía, su entrega y su recuerdo. Vaya hasta él, en el infinito, nuestro sentido homenaje.





Presentación oficial de los Resultados Generales del Censo 2011, la señora Jacqueline Castillo Rivas, Presidenta del Consejo Directivo del INEC, hace entrega del documento al señor Ministro de Planificación Nacional y Política Económica, Roberto Gallardo Núñez.

Índice General

Página

Presentación	11
Aspectos Generales	13
Cuadro Sinóptico	15
Mapa 1. Costa Rica: Mapa de Provincias	15
Mapa 2. Costa Rica: Mapa de Cantones	16
Aspectos Metodológicos	17
Estrategia General del Proyecto Censal	19
Etapa pre-censal	19
Etapa censal	21
Etapa post-censal	22
Ficha Metodológica	25
Base jurídica	25
Conceptos y definiciones básicas	25
Mapa 3. Costa Rica: Territorios indígenas	29
Indicadores	34
Cuadros sobre Características Sociales	37
Cuadros sobre Características Educativas	161
Cuadros sobre Indicadores Demográficos, Sociales y Educativos	263
Mapas Temáticos	321
Anexos	331



Cuadros sobre Características Sociales

	Página
Cuadro 17. Costa Rica: Población total por población indígena, pertenencia a algún pueblo y población no indígena, según provincia, zona y sexo	39
Cuadro 18. Costa Rica: Población total por población indígena, pertenencia a algún pueblo y población no indígena, según provincia, sexo y grupos de edad.	42
Cuadro 19. Costa Rica: Población indígena por pertenencia a un pueblo indígena, según provincia y sexo	55
Cuadro 20. Costa Rica: Población indígena por pertenencia a un pueblo indígena y habla de alguna lengua indígena, según provincia y sexo	56
Cuadro 21. Costa Rica: Población total en territorios indígenas por autoidentificación a la etnia indígena y sexo, según pueblo y territorio indígena	57
Cuadro 22. Costa Rica: Población total en territorios indígenas por autoidentificación a la etnia indígena y habla de alguna lengua indígena, según pueblo y territorio indígena	59
Cuadro 23. Costa Rica: Población total por autoidentificación étnica-racial, según provincia, zona y sexo	61
Cuadro 24. Costa Rica: Población total por autoidentificación étnica-racial, según provincia, sexo y grupos de edad.	64
Cuadro 25. Costa Rica: Población total por condición de aseguramiento y tipo de seguro social, según provincia, cantón y sexo.	78
Cuadro 26. Costa Rica: Población total por condición y tipo de discapacidad, según provincia, sexo y grupos de edad.	88
Cuadro 27. Costa Rica: Población menor de 5 años por condición de asistencia a guardería, maternal o prekinder y sexo, según provincia y cantón	103
Cuadro 28. Costa Rica: Población menor de 5 años por condición de asistencia a guardería, maternal o prekinder y sexo, según provincia, zona y grupos de edad.	106
Cuadro 29. Costa Rica: Población menor de 5 años por condición de asistencia a guardería, maternal o prekinder y tipo de centro, según provincia y cantón	111

Página

Cuadro 30. Costa Rica: Población de 65 años y más por condición de asistencia a centros diurnos para adultos(as) mayores y sexo, según provincia y cantón	114
Cuadro 31. Costa Rica: Población de 65 años y más por condición de asistencia a centros diurnos para adultos(as) mayores y sexo, según provincia, zona y grupos de edad	117
Cuadro 32. Costa Rica: Población de 65 años y más por condición de asistencia a centros diurnos para adultos(as) mayores y tipo de centro, según provincia y cantón	124
Cuadro 33. Costa Rica: Población de 5 años y más por uso de Tecnologías de Información y Comunicación (TIC) en los últimos 3 meses, según provincia y cantón.....	127
Cuadro 34. Costa Rica: Población de 5 años y más por uso de Tecnologías de Información y Comunicación (TIC) en los últimos 3 meses, según provincia, sexo y grupos de edad	130
Cuadro 35. Costa Rica: Total de hogares por condición de jefatura del hogar, según provincia, cantón y distrito	143

Cuadros sobre Características Educativas

Cuadro 36. Costa Rica: Población de 5 años y más por condición de asistencia a la educación regular y sexo, según provincia y cantón	163
Cuadro 37. Costa Rica: Población de 5 años y más por condición de asistencia a la educación regular y sexo, según provincia, zona y grupos de edad	166
Cuadro 38. Costa Rica: Población de 5 años y más por asistencia a la educación regular y abierta, según provincia y grupos de edad	177
Cuadro 39. Costa Rica: Población de 5 años y más por tipo de centro educativo al que asiste, según provincia y cantón.....	181
Cuadro 40. Costa Rica: Población de 5 años y más por nivel de instrucción, según provincia, cantón y sexo.....	184



Cuadro 41. Costa Rica: Población de 5 años y más por grupos de edad, según provincia, sexo, nivel de instrucción y último grado o año aprobado	194
Cuadro 42. Costa Rica: Población de 10 años y más por condición de alfabetismo y sexo, según provincia y cantón	242
Cuadro 43. Costa Rica: Población de 10 años y más por condición de alfabetismo y sexo, según provincia, zona y grupos de edad	245
Cuadro 44. Costa Rica: Población de 18 años y más con estudios superiores por tenencia de título, según provincia, zona y sexo	256
Cuadro 45. Costa Rica: Población de 18 años y más con estudios superiores por tenencia de título, según provincia y grupos de edad	258

Cuadros sobre Indicadores Demográficos, Sociales y Educativos

Cuadro 46. Costa Rica: Hogares y población total en viviendas individuales ocupadas por tipo de hogar, según provincia, sexo de la jefatura del hogar y principales características de los hogares y las personas.	264
Cuadro 47. Costa Rica: Indicadores demográficos y sociales según provincia, cantón y distrito.....	276
Cuadro 48. Costa Rica: Indicadores educativos según provincia, cantón y distrito	303



Mapas Temáticos

Página

Mapa 10.	Costa Rica: Porcentaje de población asegurada por la CCSS por cantón	323
Mapa 11.	Costa Rica: Porcentaje de población con al menos una discapacidad por cantón	324
Mapa 12.	Porcentaje de población de 5 años y más que usó computadora en los últimos 3 meses por cantón	325
Mapa 13.	Costa Rica: Porcentaje de población de 5 años y más que usó Internet en los últimos 3 meses por cantón	326
Mapa 14.	Costa Rica: Porcentaje de hogares nucleares conyugales con hijos por cantón	327
Mapa 15.	Costa Rica: Porcentaje de población de 5 a 24 años que asiste a la educación regular por distrito	328
Mapa 16.	Costa Rica: Escolaridad promedio de la población de 15 años y más por distrito	329





Sesión de la Comisión Interinstitucional para el Censo 2011.

Presentación

Los censos nacionales de población y vivienda son la fuente de información con mayor desagregación geográfica que tienen los países sobre las principales características de su población, los hogares y las viviendas. Con los censos ha sido posible generar y transferir conocimiento sobre la realidad nacional en el campo demográfico, social y económico, aportando cada vez información más novedosa e indicadores actualizados para apoyar la elaboración del diagnóstico nacional, importante insumo para el diseño, ejecución y evaluación de políticas públicas y de acciones privadas.

La importancia de los censos se ha tenido presente en el país desde 1864 cuando se realizó el primer Censo de Población, y años más tarde al realizarse el primer Censo Urbano de Edificios y Viviendas en el año de 1949.

El Instituto Nacional de Estadística y Censos (INEC) como ente rector de las estadísticas nacionales, según Ley 7839, en aras de continuar suministrando estadísticas pertinentes, oportunas y de calidad, efectuó el X Censo Nacional de Población y VI de Vivienda, entre el 30 de mayo y el 3 de junio de 2011.

En el mes de diciembre de ese mismo año el INEC dio a conocer los primeros resultados censales y publicó las “Cifras Preliminares de Población y Vivienda”, posteriormente en el mes de mayo de 2012 se publicó el informe sobre los “Resultados Generales”, mismo que contiene las cifras definitivas del Censo 2011, mientras que en el pasado mes de julio se publicaron los tomos I y II sobre las “Características de las Viviendas”. En esta ocasión el INEC tiene el agrado de poner a disposición del país el Tomo II de la publicación denominada “Características Sociales y Demográficas”, la cual brinda información referente a la situación sociodemográfica del país.

Los resultados se presentan en 32 cuadros estadísticos, con niveles de desagregación a nivel de provincia, cantón y algunos alcanzan el nivel de distrito e incluso de territorios indígenas. Asimismo se incluye un conjunto de mapas temáticos para algunas variables de interés.

Por la cooperación y participación en el proyecto censal, el INEC le extiende un agradecimiento al Gobierno de la República, al Fondo de Población de las Naciones Unidas (UNFPA-Costa Rica), así como al personal del Ministerio de Educación Pública (MEP) que visitó las viviendas del país y a los vecinos y vecinas de las diversas localidades quienes participaron activamente en el proceso de recolección de datos en sus comunidades.

Además, el INEC reconoce la valiosa colaboración y gran sentido de responsabilidad de su personal técnico, administrativo y profesional, y muy especialmente agradece a todos los hogares del país por haber brindado los datos censales; lo cual fue esencial para lograr la calidad y el éxito del X Censo Nacional de Población y VI de Vivienda 2011.



Jaqueline Castillo Rivas
Presidenta Consejo Directivo



Floribel Méndez Fonseca
Gerente



Visita del señor Vicepresidente de la República Alfio Piva Mesén y otros representantes del Poder Ejecutivo a las instalaciones del Censo 2011.



Aspectos Generales



Sesión de trabajo de la Coordinación General del Censo 2011.

Cuadro Sinóptico

COSTA RICA		CENSO 2011	
<i>Ubicación</i>	América Central	<i>Tipo de censo</i>	Derecho o “De Jure”
<i>Capital</i>	San José	<i>Momento censal</i>	Cero horas, cero minutos del 30 de mayo 2011
<i>División administrativa</i>	7 provincias 81 cantones 473 distritos	<i>Población censada</i>	4 301 712 personas
<i>Superficie</i>	51 100 km ²	<i>Viviendas censadas</i>	1 360 055 viviendas

MAPA 1

Costa Rica: Mapa de Provincias



MAPA 2
Costa Rica: Mapa de Cantones

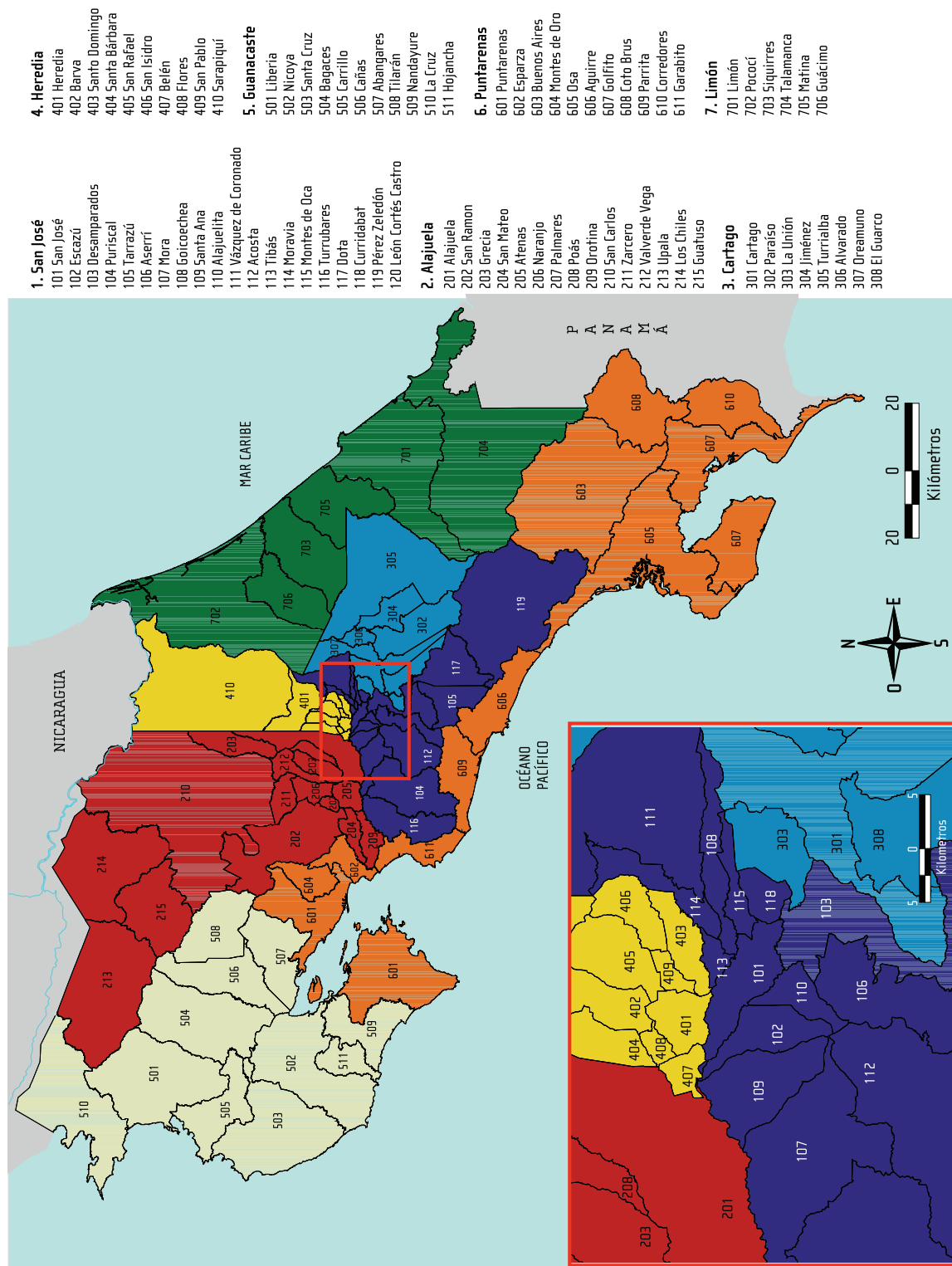



Aspectos Metodológicos

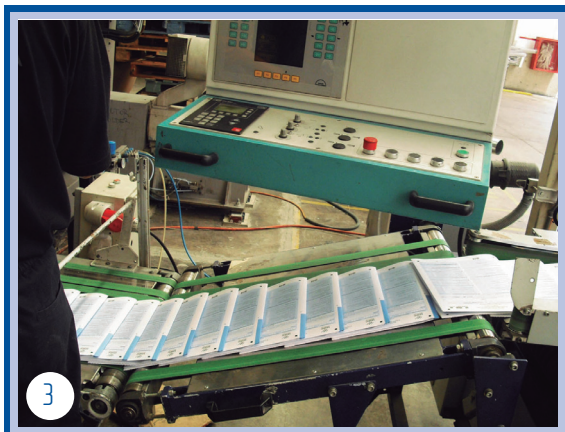

1. Proceso de consulta a usuarios(as) expertos(as) y de organizaciones de la sociedad civil sobre la temática étnico-racial.
2. Consulta a expertos internacionales (CELADE -CEPAL) sobre temática censal.
3. Proceso de reproducción de las boletas censales.
4. Entrevista censal realizada a la señora Presidenta de la República Laura Chinchilla Miranda e inicio oficial del proceso de recolección de datos del Censo 2011.

Estrategia General del Proyecto Censal

El X Censo Nacional de Población y VI de Vivienda 2011 se llevó a cabo en tres grandes etapas, las cuales se describen a continuación.

Etapa pre-censal

Planeamiento general

Esta etapa inició a partir del año 2008 y consideró el diseño y formulación del ante proyecto censal, en el que se detalló la importancia y utilidad del Censo 2011, los objetivos, las principales actividades censales, los recursos requeridos y el presupuesto. Además, implicó la implantación del proyecto en términos administrativos y de organización, así como aquellas acciones orientadas a establecer la base jurídica necesaria para poner en marcha el proyecto.

Modernización y actualización de la cartografía censal

Una de las mayores innovaciones del Censo 2011 consistió en la modernización de la cartografía censal, al pasar de una cartografía análoga (en formato papel, realizada mediante un proceso totalmente manual) a una cartografía digital, desarrollada mediante una metodología propia que acoge altos estándares de calidad y recomendaciones internacionales.

Gracias a la colaboración interinstitucional (Unidad Ejecutora de Catastro) se tuvo acceso a ortofotos (fotografías aéreas corregidas) de la mayor parte del territorio nacional, que aunado a la ventaja de contar con diferentes herramientas tecnológicas como los sistemas de posicionamiento global (GPS), permitió

que en un corto tiempo se realizara el levantamiento cartográfico y la digitalización del mismo, proceso que dio como resultado la Cartografía Digital de Costa Rica 2011; de la cual se derivaron los mapas digitalizados de todo el país, uno de los principales insumos para la planificación y ejecución del operativo de campo.

Definición de la temática censal y elaboración de la boleta

Esta actividad consistió en un intenso proceso de consulta en materia censal, que abordó la evaluación de la experiencia de censos anteriores, la revisión temática y conceptual, la consulta de criterios y recomendaciones internacionales, así como un permanente diálogo con usuarios y organizaciones de la sociedad civil. Lo anterior con la finalidad de definir y priorizar las necesidades de información censal.

De manera paralela a este proceso se procedió al diseño de la boleta censal, traduciendo las necesidades de información en una serie de preguntas que fueron sometidas a diferentes pruebas con el fin de validar su funcionalidad operativa, metodológica y conceptual.

El censo de población incluyó temáticas tales como:

- Características geográficas de la población: Distribución espacial de la población, migración interna, migración internacional y remesas.
- Características sociodemográficas: Estructura de la población, características de los hogares, fecundidad, mortalidad, población con discapacidad e identificación étnico-racial.

- Características educativas: asistencia a centros educativos, alfabetismo y nivel de instrucción.
- Características económicas: condición de actividad, grupo ocupacional, rama de actividad, situación en el empleo y ubicación geográfica del lugar de trabajo.

El censo de vivienda incluyó temáticas como:

- Cantidad y distribución geográfica de las viviendas por provincia, cantón, distrito, zona urbana y rural.
- Tipo, ocupación y tenencia de las viviendas.
- Tipo de materiales y estado de las paredes, techo y piso.
- Disponibilidad de servicios básicos: agua, servicio sanitario, electricidad y eliminación de residuos sólidos.
- Cantidad de aposentos, tenencia de artefactos, acceso a Tecnologías de la Información y Comunicación (TICs), separación de desechos sólidos y principal combustible para cocinar, entre otras.

Organización del operativo censal para la recolección de datos

Esta actividad consistió en la definición de la estructura organizativa del operativo censal a saber la creación de agencias y sub-agencias censales, así como la coordinación interinstitucional con el MEP para la selección de los centros operativos y el reclutamiento de sus respectivos coordinadores(as), encargados(as) de zona, supervisores(as) de sección y censistas.

La organización del operativo fue la siguiente:

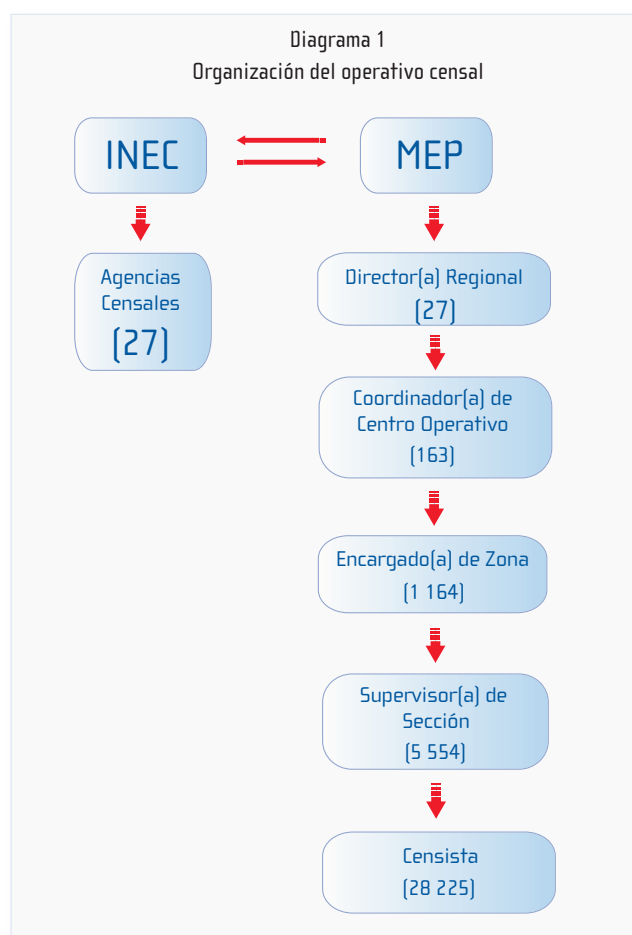

También se definió la estrategia de capacitación para cada uno de los actores censales, así como el procedimiento para la preparación y distribución del material censal y de capacitación; además de la devolución y acopio del material con el fin de proceder a su procesamiento, una vez finalizado el empadronamiento.

Censo Piloto

El Censo Piloto se realizó en el cantón de Palmares, provincia de Alajuela, del 23 al 27 de agosto de 2010.

Con él se sometieron a prueba aspectos metodológicos y operativos relacionados con la cartografía, la boleta censal, la organización del operativo de campo, la capacitación, la campaña de comunicación y el procesamiento de la información, ello con el fin de realizar los ajustes necesarios para la ejecución del Censo 2011.

Etapa censal

Esta etapa inició a principios del año 2011 con la ejecución del proceso de capacitación censal, la implementación de la campaña de comunicación y culminó con el proceso de recolección de los datos.

Capacitación censal

Este proceso fue desarrollado en tres niveles, los cuales se implementaron entre el mes de marzo y el mes de mayo de 2011.

La capacitación fue dirigida a los actores censales que fungieron como encargados(as) de zona, supervisores(as) de sección y censistas, quienes en su mayoría correspondían a personal del Ministerio de Educación Pública (MEP), además a personas de las comunidades, que por su amplio conocimiento de la zona, desempeñaron algunas de estas funciones.

La estrategia de capacitación fue diseñada con la colaboración de un grupo interdisciplinario de consultoras adscritas al Instituto de Investigación Educativa (INIE - UCR), el Instituto de Desarrollo Profesional Uladislao Gámez Solano y la Dirección de Desarrollo Curricular, ambos entes del MEP.

Gracias al aporte de estas instancias se realizaron algunas innovaciones en el proceso, entre las cuales destacan la implementación de un enfoque

constructivista abordado mediante talleres que trascendieron la modalidad netamente magistral, así como la gestión e implementación de un proceso de certificación de las horas de capacitación ante la Dirección General de Servicio Civil, con el fin de que esta actividad de capacitación sea reconocida como parte de la carrera docente. A continuación se presenta la estructura de la capacitación censal.



Estrategia integral de comunicación

La estrategia integral de comunicación consistió en la planificación, diseño e implementación de una táctica que creara mensajes orientados a aumentar

la confianza y promover la participación activa de la población en el Censo 2011.

En este sentido se optó por realizar una campaña de información y publicidad inclusiva que contemplara el diseño de piezas publicitarias abarcando perfiles que reflejaran la diversidad de la población del país, tales como: población con discapacidad, afrodescendientes, indígenas, gay-lésbica, inmigrantes, personas de origen chino, población adulta mayor, niños y niñas, jóvenes, trabajadores(as), jefas(es) de hogar, entre otros.

Esa variedad en las piezas publicitarias se logró gracias al trabajo conjunto que se desarrolló de la mano con diferentes sectores de la sociedad civil organizada. Adicionalmente la estrategia contempló la incorporación de “personajes comunes” y no de modelos, con el fin de promover en la población sentimientos de identificación que motivaran su participación en el censo. En este esfuerzo por hacer que el mensaje calara, se promovió el lema “¡Hágase contar, hágase valer!”, con el propósito de generar conciencia en la población sobre la utilidad y los beneficios que el censo les podría generar.

Un elemento clave de esta estrategia fue la realización de diversas acciones de divulgación tales como: participación en programas de opinión y medios noticiosos, mensajes traducidos a los diversos idiomas indígenas e idioma inglés, la difusión de información mediante volantes, vallas publicitarias móviles y perifoneo en zonas de aglomeración y alto tránsito, así como la incursión del censo en diferentes redes sociales y otros medios digitales. Todas estas acciones realizadas simultáneamente generaron un acercamiento y un diálogo continuo con diferentes sectores de la

población y por tanto lograron reforzar el mensaje de motivación a participar en el censo.

Recolección de la información censal

El período de recolección de datos se realizó del 30 de mayo al 3 de junio de 2011, ello implicó la participación de aproximadamente 35 000 personas, quienes se movilizaron a lo largo y ancho del territorio nacional, con el apoyo de organismos nacionales, autoridades locales y de las mismas comunidades.

Sin embargo, una vez finalizado este periodo, se realizó un operativo especial para la recolección de entrevistas pendientes que tuvo una duración de aproximadamente tres meses.

Etapas post-censal

Esta etapa inició una vez finalizado el proceso de empadronamiento censal o recolección de los datos, cuando el material censal fue remitido a las oficinas centrales del INEC para su verificación y preparación con fines de iniciar su procesamiento.

Procesamiento de la información

La captura de los datos por medio de escáner, al igual que la cartografía digital, constituye una de las innovaciones del presente censo, lo que permitió poner a disposición de los usuarios, en un menor tiempo, la información censal.

El procesamiento consistió en una serie de tareas como el acopio y registro del material censal, su escaneo y reconocimiento automático (marcas, números y caracteres), así como la codificación

automatizada tanto para las variables geográficas como para las variables de ocupación y rama de actividad. Todos estos procesos se realizaron bajo altos estándares de calidad, mediante los cuales se sometió a constante validación la estructura, cobertura y consistencia de la información que conforma la base de datos. Esta fue sujeta de rigurosas revisiones y análisis por parte de personal del INEC para finalmente contar con información libre de inconsistencias entre las variables censales.

Productos censales y su divulgación

Para la difusión de los primeros resultados censales se organizó una conferencia de prensa que contó con la presencia de medios de comunicación nacionales, regionales e internacionales. Su cobertura permitió informar a la ciudadanía de los hallazgos más inmediatos del censo. Esta actividad estuvo acompañada de otras acciones divulgativas, a saber: información disponible en la página web y redes sociales; así como entrevistas en vivo en programas noticiosos y de opinión.

Del censo se derivan otra serie de productos como las publicaciones sobre las características de las viviendas y las características sociodemográficas y económicas de la población. De igual forma destaca la publicación de las estimaciones y proyecciones de la población, entre otras.

Asimismo al integrar la información censal con la cartografía digital del país será posible la elaboración de productos geoestadísticos, tales como: el atlas geoestadístico, los mapas temáticos, el visor de mapas cartográficos y el sistema de indicadores municipales, entre otros.

La base de datos del censo es otro de los productos que se pone a disposición de los usuarios en diferentes formatos (SPSS, CPro y SQL); además los usuarios pueden hacer uso de los datos censales mediante el sistema de consulta en línea denominado REDATAM, disponible en la página web del instituto, www.inec.go.cr

Como complemento al esfuerzo por promover e impulsar el uso de los resultados censales el INEC propuso la realización del Simposio: Costa Rica a la luz del Censo 2011. Esto con el fin de crear un espacio de discusión sobre algunos temas de interés nacional y propiciar la reflexión conjunta de representantes de instituciones públicas y privadas, sector académico, organismos internacionales y otros tomadores de decisión sobre las políticas públicas, planes, programas y otras acciones que contribuyan al bienestar de la población.

Otro esfuerzo en esta misma dirección, consiste en el desarrollo de actividades de formación plasmadas en una estrategia de capacitación para el uso de los resultados censales. La estrategia estará dirigida a diferentes usuarios de la información y tiene como fin que el usuario(a) se apropie de los datos, logrando que estos apoyen la toma de decisiones en diferentes campos.

A continuación se muestra gráficamente las diferentes etapas del proyecto censal.

Diagrama 3
Etapas del proyecto censal

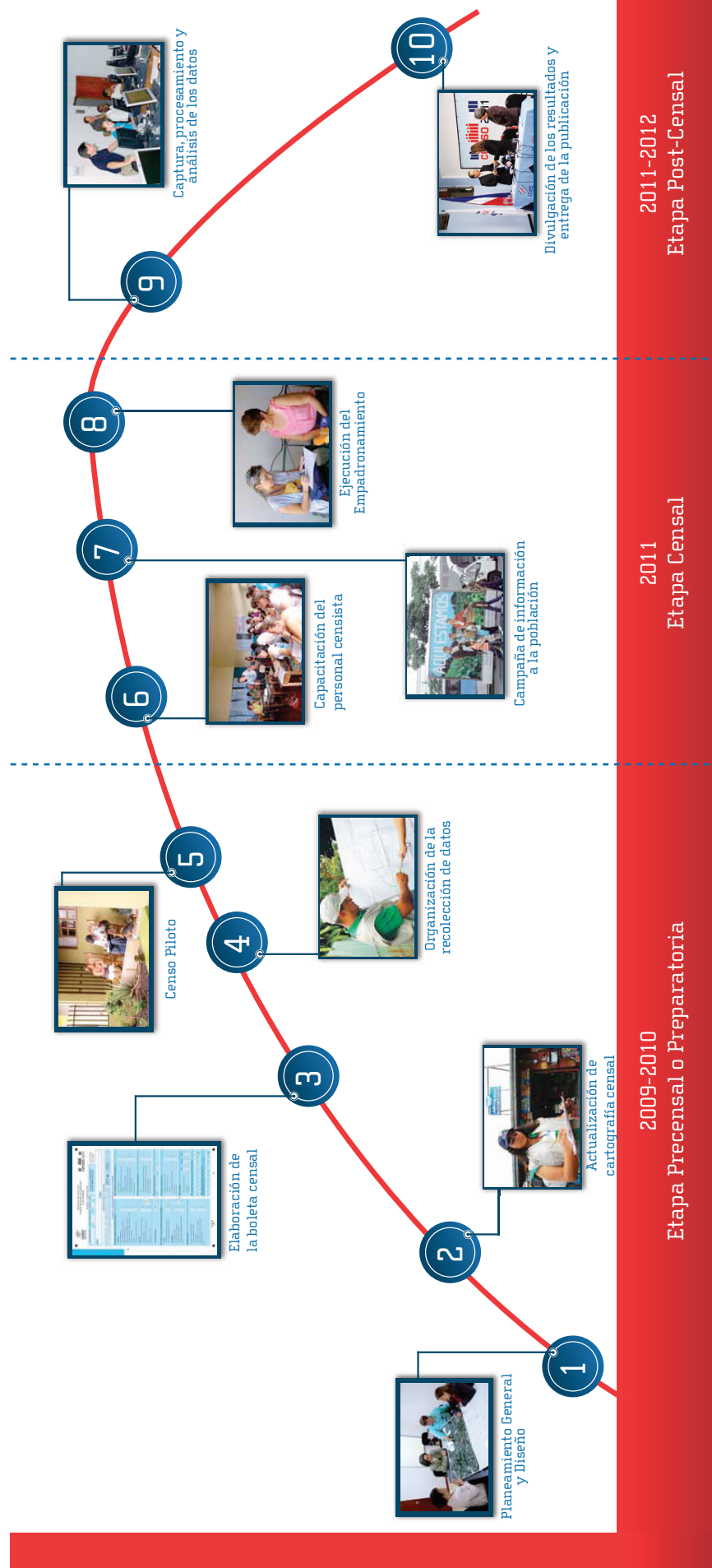

Ficha Metodológica

Base jurídica

La relevancia nacional que tiene la actividad estadística en el país está sustentada en una firme base jurídica, la cual se fundamenta en el Artículo 1 de la Ley 7839 del Sistema Estadístico Nacional, que establece:

“Declárase de interés público la actividad estadística nacional que permita producir y difundir estadísticas fidedignas y oportunas para el conocimiento veraz e integral de la realidad costarricense, como fundamento para la eficiente gestión administrativa pública y privada.”

Por su parte el Artículo 15 menciona que el Instituto Nacional de Estadística y Censos deberá elaborar las estadísticas nacionales procedentes de los censos nacionales de población y vivienda, entre otras.

En el año 2009 el Gobierno de la República emitió el Decreto Ejecutivo N° 35461-MP-PLAN-MEP, mediante el cual se declara de interés público la preparación, organización, enumeración, procesamiento, publicación y difusión del X Censo Nacional de Población y VI de Vivienda, dado que según se establece en dicho instrumento jurídico, este constituye una herramienta básica para la formulación y evaluación de políticas económicas, sociales y demográficas de corto, mediano y largo plazo.

Conceptos y definiciones básicas

Censo: Los censos de población y vivienda son programas especializados en la recopilación, elaboración, análisis, evaluación, publicación y difusión de datos estadísticos sobre la situación demográfica, social y económica de la población del país, así como de las condiciones de los asentamientos humanos en un momento dado.

Las características básicas de un censo son:

a) Universalidad: Abarca todo el territorio nacional y se recolecta información de todas las personas, hogares y las viviendas del país.

b) Simultaneidad: Todas las personas, hogares y viviendas del país son censadas en un periodo de aproximadamente cuatro o cinco días, pero la información recolectada está referida a un momento determinado, denominado momento censal.

c) Periodicidad: Los censos deben ser levantados en intervalos semejantes. A nivel internacional se recomienda que dichas investigaciones se realicen cada diez años, considerando que algunas de las temáticas estudiadas requieren de periodos significativos para poder medir su evolución, así como tomando en consideración la complejidad operativa de este tipo de proyecto.

Tipo de censo: El Censo 2011 fue de derecho o “de jure”, lo que implica que toda la población se censó en su lugar de residencia habitual, aunque no se encontrara presente en el momento en que se realizó la entrevista.

Unidades de análisis: Viviendas, hogares y personas.

Momento censal: Es el instante que sirve de referencia para determinar la inclusión o no de una persona en el censo. Para el Censo 2011 correspondió a las cero horas, cero minutos del 30 de mayo de 2011.

Período de recolección de datos: Del 30 de mayo al 3 de junio de 2011.

Confidencialidad: Los datos censales son estrictamente confidenciales según Ley N° 7839 del Sistema Estadístico Nacional.

Informante: La información se obtuvo por medio de una entrevista directa en cada hogar, la que fue realizada a un informante calificado, el cual se definió idealmente como aquel miembro del hogar mayor de 15 años, presente en la vivienda al momento de la visita, y en capacidad de brindar los datos sobre el resto de los miembros del hogar. Es importante indicar que en algunos casos se realizaron entrevistas telefónicas con el fin de recuperar la información de viviendas pendientes.

Censista: Persona encargada de recopilar la información censal, mayoritariamente correspondió a personal docente del Ministerio de Educación Pública y en ciertas zonas se contó con la participación de personas de las comunidades que tuvieran amplio conocimiento de las características del lugar.

Desagregación geográfica: Los datos se presentan

con una desagregación geográfica a nivel de provincia, cantón y distrito, según la División Territorial Administrativa de la República de Costa Rica vigente durante el censo.

Es importante mencionar que al momento del levantamiento de la información censal no se encontraban residentes habituales en la Isla del Coco, distrito 10° del cantón de Puntarenas, por lo consiguiente no se presentan datos para este distrito.

Zona urbana y rural: Esta clasificación fue definida siguiendo los parámetros utilizados en el censo del año 2000.

a) Urbana: Las áreas urbanas se delimitaron “a priori” con criterio físico y funcional, tomando en cuenta elementos tangibles, tales como cuadrantes claramente definidos, calles, aceras, servicios urbanos (recolección de basura, alumbrado público) y actividades económicas. La delimitación geográfica se realizó a partir de los centros administrativos de cada cantón o distrito y se amplió de manera compacta en función de la presencia de las características antes señaladas.

b) Rural: Son aquellos poblados no ubicados en el área urbana, que reúnen ciertas características, tales como: un predominio de actividades agropecuarias; puede presentar viviendas agrupadas o contiguas como dispersas; disposición de algunos servicios de infraestructura como electricidad, agua potable y teléfono; cuentan con servicios como escuela, iglesia, parque o plaza de esparcimiento, centro de salud, guardia rural, etc., pequeños o medianos

comercios relacionados algunos con el suministro de bienes para la producción agrícola y un nombre determinado que los distingue de otros poblados.

Residente habitual: Persona que al momento censal tenía seis meses o más de residir en la vivienda o que teniendo menos tiempo, no vivía en otro lugar y tenía intenciones de quedarse ahí. Además es residente habitual la persona que por razones de estudio, trabajo o viaje, se encontraba temporalmente ausente de la vivienda, siempre que la ausencia fuese menor de seis meses.

Lugar de residencia habitual: Es el lugar de ubicación geográfica (provincia, cantón, distrito) de la vivienda u otra estructura física que fue utilizada para que las personas residieran ahí.

Hogar particular: Para los efectos censales, un hogar particular puede estar compuesto por una persona sola o grupo de personas con o sin vínculos familiares, que son residentes habituales en una vivienda individual ocupada, que consumen y comparten un mismo presupuesto para comprar la comida.

Sexo y edad: Además de ser variables básicas para el análisis demográfico son las principales variables clasificatorias para la identificación y estudio de la situación de distintas subpoblaciones como por ejemplo niños y niñas, hombres y mujeres en edad de trabajar, mujeres en edad fértil, población en edad avanzada, entre otras.

Por tanto, para fines censales la variable sexo es el resultado de la indagación directa al informante

para conocer el sexo biológico de las personas del hogar. Por su parte la edad se refiere al intervalo de tiempo transcurrido entre la fecha de nacimiento y la fecha del momento de la entrevista censal, expresado en años cumplidos.

Jefatura de hogar: La jefa o jefe de hogar es la persona considerada como tal por los demás miembros del hogar. Puede ser la que aporta la mayor parte de los recursos económicos o la de mayor edad. En los grupos no familiares, el jefe o jefa puede ser quien tenga la autoridad máxima, por ser la de mayor edad o la de más años de residir en esa vivienda. Para todos estos casos el jefe o jefa debe ser un(a) residente habitual de 15 años o más.

Jefatura de hogar compartida: Esta variable tiene como fin captar los hogares en que la jefatura de hogar es ejercida por ambos cónyuges, por tanto incluye los casos en los que se declaró que dos personas que conforman una pareja, ya sea casadas o en unión libre, eran reconocidas ambas como jefatura del hogar.

Tipología de hogar: Se refiere a la composición de los hogares con respecto a la relación de parentesco que cada uno de los miembros tiene con la jefa o jefe del hogar. Se excluye al servicio doméstico y sus familiares, así como a los miembros de hogares colectivos y personas sin vivienda.

a) Hogar nuclear

- a. Nuclear conyugal sin hijos
- b. Nuclear conyugal con hijos
- c. Nuclear monoparental

b) Hogar extenso

- a. Conyugal sin hijos y otros familiares
- b. Conyugal con hijos y otros familiares
- c. Monoparental y otros familiares
- d. Jefe(a) y otros familiares

c) Hogar compuesto

- a. Nuclear más otros no familiares
- b. Extenso más otros no familiares
- c. Jefe(a) y otros no familiares

d) Otros tipos

- a. Unipersonal
- b. No familiar

Autoidentificación étnico-racial: Esta variable se refiere al derecho de las personas a autoadscribirse a un grupo étnico-racial determinado, ya sea por tradiciones culturales, ascendencia o rasgos fenotípicos generadores de identidad. La población se autoidentificó como indígena, negro(a) o afrodescendiente, mulato(a), chino(a), blanco(a) o mestizo(a), otro o ninguna.

Pueblos indígenas: De acuerdo a lo establecido en el convenio N° 169 sobre Pueblos Indígenas y Tribales de la OIT y a la Declaración de las Naciones Unidas sobre los derechos de los pueblos indígenas,

se definen como aquellos pueblos cuyas condiciones sociales, culturales y económicas les distinguen de otros sectores de la colectividad nacional, y que están regidos total o parcialmente por sus propias costumbres o tradiciones; considerados indígenas por el hecho de descender de poblaciones que habitaban en el país en la época de la conquista o en el establecimiento de las actuales fronteras estatales y que, cualquiera que sea su situación jurídica, conservan sus instituciones sociales, económicas, culturales y políticas, o parte de ellas. Para fines censales se partió del principio de autoidentificación por lo que, tal como lo establecen dichas declaraciones, el criterio fundamental para determinar dichos grupos es su conciencia e identidad indígena o tribal. En el país existen 8 pueblos indígenas.

Lengua indígena: Esta variable fue indagada solamente para las personas que se autoidentificaron como indígenas y permitió identificar a la población que habla alguna lengua indígena, ya sea que la haya aprendido como primera lengua o lengua materna o como segunda lengua. Por ejemplo la lengua bribri, cabécar, maleku, brunca y otros.

Territorios indígenas: Para fines censales los territorios indígenas están referidos a lo que en la legislación nacional se conoce como reservas indígenas y se caracterizan por tener un régimen especial de propiedad colectiva, diferenciada de la propiedad estatal y de la netamente privada e individual. En el país se han establecido 24 territorios indígenas.

Seguidamente se presenta el mapa con la distribución espacial de los pueblos y territorios indígenas.

MAPA 3

Costa Rica: Territorios indígenas

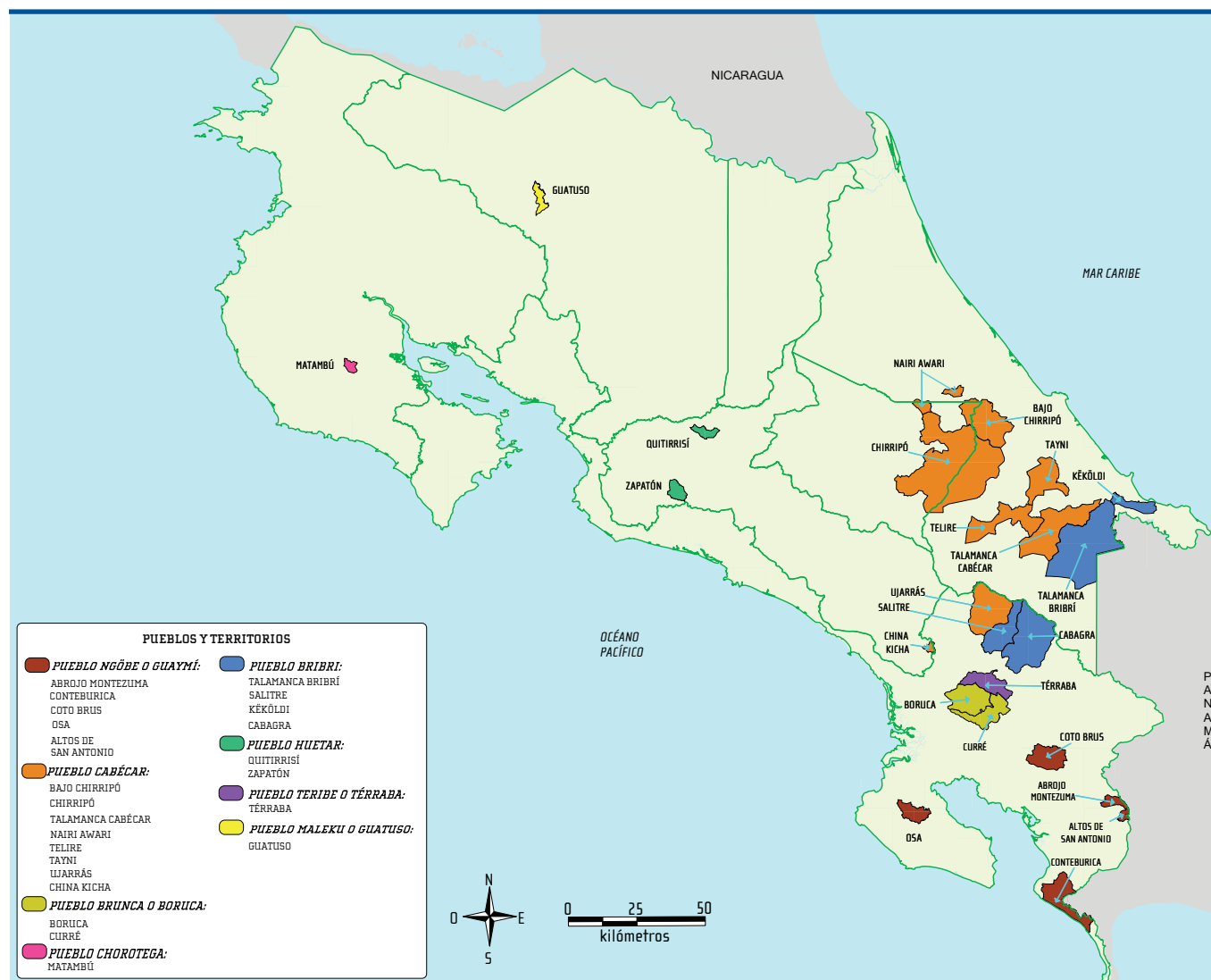

Condición de aseguramiento: Esta variable permite identificar a la población cubierta por el seguro social de la Caja Costarricense de Seguro Social (CCSS) y sus formas de aseguramiento. Las categorías de seguro social son las siguientes:

a) **Asalariado(a):** Corresponde al seguro directo de

asalariado que se obtiene cuando la persona trabaja para un(a) patrono(a) y percibe un salario, del cual se le deduce un porcentaje por concepto de seguro social que se debe pagar por ley a la CCSS.

b) **Cuenta propia, voluntario o convenio:** Este tipo de seguro puede ser obtenido por personas que trabajan

en forma independiente, o que están desocupadas o están inactivas. En este tipo de seguro, las personas deciden asegurarse voluntariamente y pagan cuotas directamente. Incluye a los(as) trabajadores(as) asegurados(as) por convenio, vinculados(as) a cooperativas o empresas que han suscrito un convenio con la CCSS, pueden ser asociaciones, sindicatos, cooperativas, etc. En estos casos, por lo general, los pagos de las cuotas los efectúa la empresa.

c) Régimen no contributivo (recibe pensión): Brinda a sus beneficiarios(as) los servicios de salud, además de un subsidio económico mensual que las personas reciben por medio de la CCSS, que generalmente se retira en sus oficinas. Los beneficiarios(as) son:

- Personas adultas mayores.
- Personas con alguna discapacidad.
- Madres solteras.
- Los(as) huérfanos(as) en evidente estado de necesidad, que no disfrutaban de los otros regímenes de pensiones existentes en el país.

Las personas que disfrutaban de este régimen no pagan cuotas durante su vida activa. Incluye el régimen no contributivo de Gracia o Guerra.

d) Pensionado(a) de la CCSS, Magisterio u otro: Esta modalidad de seguro lo obtiene la persona que durante su vida activa fue asegurada directa pagó cuotas para el Régimen de Invalidez, Vejez y Muerte (IVM) o para otro régimen especial como el de Hacienda, Magisterio, Poder Judicial, Correos y Telégrafos, Ferrocarriles, Ministerio de Obras Públicas y Transporte (MOPT) o el de la Corte Suprema

de Justicia y que actualmente disfruta de una pensión por invalidez o por vejez. Incluye a personas que han heredado la pensión de su cónyuge, padre o madre debido a su fallecimiento y que no cuentan con otra modalidad de seguro.

e) Asegurado(a) familiar: Este tipo de seguro lo obtienen las personas familiares del asegurado directo ya sea que tenga seguro de asalariado, pensionado, por cuenta propia o por convenio. Todos los asegurados directos generan beneficios para sus familiares y dependientes, los cuales se incluyen en esta categoría. Como familiares de asegurado directo se consideran:

- Su esposa(o) o compañera(o)
- Hijas e hijos menores de 18 años, dependientes del asegurado(a), solteros(as) y sin salario.
- Hijas e hijos y dependientes entre 18 y 25 años que sean estudiantes.
- Hermanos y hermanas menores entre 18 y 22 años que sean estudiantes, siempre que estén debidamente inscritos(as) o sean solteros(as) o mayores de esas edades con discapacidad permanente.
- Hijas e hijos y dependientes con discapacidad permanente.
- Madres, padres u otros familiares dependientes. En el caso de las madres se incluye también a las adoptivas o las que hayan realizado los cuidados como madre.

f) Asegurado(a) por el Estado: Incluye a personas que pertenecen a núcleos familiares de muy escasos recursos económicos por lo que su situación

socioeconómica no le permite asegurarse mediante ninguna otra forma. La ley obliga al Estado a asegurar a esta población previo estudio socioeconómico. Este tipo de seguro pese a que cubre a todo el núcleo familiar y a personas con discapacidad de cualquier edad y dependientes debe ser gestionado para cada persona del hogar, a quien se le otorgará un carné. Este tipo de seguro no brinda subsidio económico, únicamente el servicio de salud de la CCSS.

g) Otras formas de aseguramiento: En esta categoría se incluye a estudiantes asegurados(as) mediante convenios de la CCSS con instituciones de educación, siempre y cuando la persona no esté cubierta por otra forma de aseguramiento. Incluye además a funcionarios(as) extranjeros(as) acreditados en Costa Rica o de organizaciones internacionales, siempre y cuando su seguro sea con la CCSS.

h) No tiene seguro social de la CCSS: Esta categoría incluye a todas las personas que no se ubican en ninguna de las categorías anteriores.

Discapacidad: Esta variable tiene como fin cuantificar y caracterizar a la población con discapacidad. Esta última entendida como la presencia de alguna limitación de tipo permanente que afecte la realización de actividades cotidianas.

La indagación se realizó para todas las personas residentes habituales del hogar. En el caso de los(as) bebés se consideró que no tenían limitación permanente cuando no existía un diagnóstico médico que así lo indicara.

Se indagó por limitaciones permanentes en las siguientes áreas:

a) Para ver aún con los anteojos o lentes puestos: Incluye a las personas que manifestaron tener dificultades visuales permanentes para ver, ya sea de forma parcial o total, aún al tener los anteojos o lentes puestos. También se incluyó a personas que manifestaron tener problemas para ver y que por alguna razón económica no disponían de los anteojos que necesitan.

b) Para oír: Considera a las personas con dificultades auditivas permanentes que, aún al tener el audífono o algún aparato auditivo puesto, presentaban limitación para oír, ya sea en forma parcial o total.

c) Para hablar: Se refiere a las personas que presentaban dificultades permanentes para hablar (expresar un pensamiento en forma oral). Excluye los problemas del habla de índole temporal o derivados de alguna condición de timidez o tartamudeo.

d) Para caminar o subir gradas: Considera a las personas que presentaban dificultades permanentes para caminar de un lugar a otro, dentro o fuera de la vivienda, o subir gradas en la vivienda, edificios o medios de transporte. Excluye a las personas con lesiones o quebraduras temporales o que se encontraban en rehabilitación y por tanto podrían recuperarse.

e) Para utilizar brazos o manos: Considera a las personas que presentaban limitación permanente para controlar voluntariamente el movimiento de brazos o manos, que le impidan permanentemente coger, manipular, levantar un objeto o llevar algo de un sitio a otro. Excluye a las personas con lesiones o quebraduras temporales o que se encontraban en rehabilitación y que por tanto podrán recuperarse.

f) De tipo intelectual (retardo, síndrome de Down, otros): Considera a las personas con problemas en sus funciones mentales que afectan su desarrollo intelectual.

g) De tipo mental (bipolar, esquizofrenia, otros): Personas que por alguna condición mental tienen limitación permanente para relacionarse con las demás personas o para el desarrollo de habilidades interpersonales.

Uso de celular, computadora e Internet: Esta variable tiene como fin indagar sobre el uso que las personas hacen de las Tecnologías de Información y Comunicación (TICs), específicamente del celular, computadora e Internet en el periodo de los tres meses previos al empadronamiento censal.

Asistencia a centros de enseñanza y a centros diurnos para la persona adulta mayor: Esta variable permite estimar el acceso de la población a centros de enseñanza y a centros diurnos para la persona adulta mayor. La asistencia se define como la condición de estar matriculado(a) y estar asistiendo con regularidad.

a) Guardería, maternal o prekinder: Comprende centros públicos y privados donde asisten niños y niñas con edades entre 0 y 4 años. Entre estos se incluye los CEN-CINAL.

b) Preparatoria o kinder: Se entiende como la asistencia al grado anterior al primer año de la escuela primaria.

c) Escuela o colegio: Comprende la asistencia a un centro educativo regular diurno o nocturno de primaria o de secundaria académica o técnica.

d) Educación abierta (presenta exámenes ante el MEP): Se refiere a la asistencia a las instituciones de enseñanza primaria y secundaria pero bajo programas adaptados para presentar exámenes ante el MEP. Estos tienen una duración diferente a la establecida en la educación formal. Se considera que la persona asiste a la “educación abierta” si está debidamente matriculada y asiste regularmente a algún centro o programa. Algunos de los más conocidos son: IPEC, CINDEA, Nuevas Oportunidades, maestro en casa y los institutos privados.

e) Parauniversitaria: Comprende la asistencia a instituciones de educación superior reconocidas por el Consejo Nacional de Educación Superior y cuyo objetivo principal es ofrecer carreras cortas, de dos o tres años de duración a personas egresadas de la educación secundaria, en donde se obtiene el título de diplomado.

f) Universitaria: Se refiere a la asistencia a instituciones tanto públicas como privadas, reconocidas como tales por el Consejo Nacional de Educación Superior, donde se obtienen títulos de bachillerato, licenciatura, maestría, especialidad y doctorado.

g) Educación especial: Comprende la asistencia a escuelas de educación especial o centros de enseñanza especializados para personas que presentan alguna limitación permanente o discapacidad física o intelectual.

h) Centro diurno para adultos(as) mayores: Se refiere a centros de cuidado al que asisten por unas horas las personas adultas mayores, donde reciben servicios de alimentación y recreación, entre otros. Estos no incluyen instituciones u hogares donde las personas

viven, sino únicamente los que funcionan con horario diurno.

Tipo de institución: Esta variable se indagó en los casos en que la persona asistía a algún centro de enseñanza o cuido y se refiere la condición de público o privada de la institución.

a) Institución pública: Corresponde al tipo de instituciones en las cuales las personas que asistieron no deben realizar un pago periódico por los servicios recibidos. En algunos casos las instituciones públicas o estatales solicitan contribuciones voluntarias, sin embargo estas no condicionan la asistencia o el derecho de admisión a la institución.

Esta categoría incluye la asistencia a universidades estatales.

b) Institución privada y semiprivada: Se refiere al tipo de centros en los cuales se debe hacer un pago monetario por los servicios recibidos. En el caso de los centros semiprivados el Ministerio de Educación Pública (MEP) subsidia total o parcialmente la planilla o el pago de algunos servicios.

Alfabetismo: Se considera que la persona ha sido alfabetizada cuando puede leer y escribir un texto sencillo que permita enfrentar situaciones de la vida cotidiana. Incluye a las personas que manejan la escritura y lectura en Braille.

Nivel de instrucción: Esta variable se registró para todas las personas de 5 años o más de edad y se refiere al último año o grado aprobado por la persona en la enseñanza regular.

a) Ningún grado: Se refiere a la situación en la que la persona no asistió al kinder o preparatoria ni a primaria. Incluye a niños(as) que al momento del censo estaban asistiendo a guardería, maternal o prekinder.

b) Enseñanza especial: En esta categoría fueron clasificadas las personas que habían aprobado alguno de los niveles de la enseñanza especial.

c) Kinder o preparatoria: Se refiere al grado o año de preescolar inmediato anterior al primer grado de la educación primaria. Incluyó a las personas que efectivamente ya habían aprobado este nivel, por lo que se excluyó a niños(as) que al momento del censo estaban asistiendo al mismo (aunque hayan asistido por varios años), pues estos casos se incluyeron en la categoría “Ningún Grado”.

d) Primaria: Corresponde al grado o nivel mayor alcanzado por las personas en la primaria, este puede corresponder a algún valor entre 1 y 6, siendo este último valor el grado mayor que es posible alcanzar en la primaria.

e) Secundaria académica: Se refiere al grado o nivel mayor alcanzado por las personas en la secundaria académica, este puede corresponder a algún valor entre 1 y 5, siendo este último valor el grado mayor que es posible alcanzar en este nivel. Los casos en que la persona concluyó el 5° año pero no aprobó todos los exámenes de bachillerato fueron contemplados como grado 5.

f) Secundaria técnica: Corresponde al grado o nivel mayor alcanzado en la secundaria técnica, este puede corresponder a algún valor entre 1 y 6, siendo este último valor el grado mayor que es posible alcanzar

en este nivel. Los casos en que la persona concluyó el 6° año pero no aprobó todos los exámenes de bachillerato fueron contemplados como grado 6.

g) Parauniversitaria: Se refiere al grado o nivel mayor alcanzado en la educación parauniversitaria, este puede corresponder a algún valor entre 1 y 3, siendo este último valor el grado mayor que es posible alcanzar en este nivel.

h) Universitaria: Corresponde al grado o nivel mayor alcanzado en la educación universitaria, este puede corresponder a algún valor entre 1 y 9, siendo este último valor el grado mayor que es posible alcanzar en este nivel.

Tenencia de título: Esta variable se indagó sólo para las personas cuyo último grado aprobado es el parauniversitario o universitario. Incluye títulos de diplomado, profesorado, bachillerato universitario, licenciatura, maestría, especialidad, doctorado y posdoctorado.

Condición de actividad: Clasificación que distingue a las personas en edad de trabajar según su participación en el mercado laboral, es decir, según hayan desempañado o no una actividad económica o buscado o no realizar una, durante el periodo de referencia. El concepto de condición de actividad considera la clasificación de las personas en dos ámbitos generales: población en la fuerza de trabajo y población fuera de la fuerza de trabajo. Además, dentro de la primera se distingue a las personas ocupadas y a las desempleadas.

Población en fuerza de trabajo: Se refiere a la población de 15 años y más que durante el periodo de referencia se encontraba económicamente ocupada o desempleada.

Población fuera de la fuerza de trabajo: Se refiere a la población de 15 años y más de edad que durante el periodo de referencia¹ no forman parte de la fuerza de trabajo. Corresponde a personas pensionados(as) o jubilados(as), que viven de rentas o alquileres, que sólo estudiaron, que se dedicaron únicamente a los oficios domésticos de su hogar o se encontraban en alguna otra situación.

Indicadores

Densidad de población: Es el número de habitantes por cada kilómetro cuadrado (Km²), de una determinada área geográfica (provincia, cantón o distrito)

$$\text{Densidad de población} = \frac{\text{Población total}}{\text{Extensión km}^2}$$

Porcentaje de población urbana: Es la relación porcentual entre la población que reside en la zona urbana, respecto a la población total.

$$\text{Porcentaje de población urbana} = \left(\frac{\text{Población urbana}}{\text{Población total}} \right) \times 100$$

Promedio de ocupantes por hogar: Es la relación entre la cantidad de ocupantes de los hogares particulares, respecto al total de hogares particulares.

$$\text{Promedio de ocupantes por hogar} = \frac{\text{Cantidad de ocupantes en hogares particulares}}{\text{Total de hogares particulares}}$$

¹/El periodo de referencia hace alusión a la semana previa al empadronamiento, es decir la semana del 23 al 27 de mayo del 2011.

Relación hombres-mujeres: Se expresa como la cantidad de hombres por cada 100 mujeres.

$$\text{Relación hombres-mujeres} = \left(\frac{\text{Total de hombres}}{\text{Total de mujeres}} \right) \times 100$$

Promedio de hijas e hijos por mujer: Es la cantidad de hijas e hijos nacidos(as) vivos(as) de las mujeres de 15 y más años, respecto al total de las mujeres de 15 años y más. No se consideran las mujeres con información ignorada sobre la cantidad de hijas e hijos nacidos(as) vivos(as).

$$\text{Promedio de hijas e hijos por mujer} = \frac{\text{Cantidad de hijas e hijos nacidos(as) vivos(as) de mujeres de 15 años y más}}{\text{Total de mujeres de 15 años y más}}$$

Promedio de hijas e hijos por mujer en edad fértil: Es la cantidad de hijas e hijos nacidos(as) vivos(as) de las mujeres en edad fértil (15 a 49 años), respecto al total de mujeres en edad fértil. No se consideran las mujeres con información ignorada sobre la cantidad de hijas e hijos nacidas(os) vivas(os).

$$\text{Promedio de hijas e hijos por mujer en edad fértil} = \frac{\text{Cantidad de hijas e hijos nacidos(as) vivos(as) de mujeres de 15 a 49 años}}{\text{Total de mujeres de 15 a 49 años}}$$

Porcentaje de población en unión libre o casada: Es la relación porcentual entre la población de 12 años y más en unión libre o casada, respecto al total de la población de 12 años y más.

$$\text{Porcentaje de población en unión libre o casada} = \left(\frac{\text{Población en unión libre o casada}}{\text{Población de 12 años y más}} \right) \times 100$$

Relación de dependencia demográfica: Se expresa como la cantidad de personas de 0 a 14 años y de 65 años y más (edades de dependencia), por cada cien personas de 15 años a 64 años de edad (edades productivas)

$$\text{Relación de dependencia demográfica} = \left(\frac{\text{Población de 0 a 14 años} + \text{Población de 65 años y más}}{\text{Población de 15 a 64 años}} \right) \times 100$$

Promedio de ocupados(as) por hogar: Es la relación entre la cantidad de personas ocupadas que habitan en los hogares particulares, respecto al total de hogares particulares.

$$\text{Promedio de ocupados(as) por hogar} = \frac{\text{Cantidad de ocupados(as) en hogares particulares}}{\text{Total de hogares particulares}}$$

Relación de dependencia económica: Se expresa como la cantidad de personas de 0 a 14 años y de 15 años y más fuera de la fuerza de trabajo, por cada cien personas de 15 años y más en la fuerza de trabajo.

$$\text{Relación de dependencia económica} = \left(\frac{\text{Población de 0 a 14 años} + \text{Población de 15 años y más fuera de la fuerza de trabajo}}{\text{Población de 15 años y más en la fuerza de trabajo}} \right) \times 100$$

Porcentaje de población de 65 años y más: Es la relación porcentual entre la población de 65 años y más, respecto a la población total.

$$\text{Porcentaje de población de 65 años y más} = \left(\frac{\text{Población de 65 años y más}}{\text{Población total}} \right) \times 100$$

Porcentaje de población con discapacidad: Es la relación porcentual entre la población con alguna discapacidad, respecto a la población total.

$$\text{Porcentaje de población con discapacidad} = \left(\frac{\text{Población con discapacidad}}{\text{Población total}} \right) \times 100$$

Porcentaje de población no asegurada: Es la relación porcentual entre la población no asegurada, respecto a la población total.

$$\text{Porcentaje de población no asegurada} = \left(\frac{\text{Población no asegurada}}{\text{Población total}} \right) \times 100$$

Porcentaje de analfabetismo: Es la relación porcentual entre la población de 10 años y más que no sabe leer y escribir, respecto a la población de 10 años y más.

$$\text{Porcentaje de analfabetismo} = \left(\frac{\text{Población de 10 años y más que no sabe leer ni escribir}}{\text{Población de 10 años y más}} \right) \times 100$$

Escolaridad promedio: Es la cantidad de años aprobados en la educación regular, de la población de 15 años y más, respecto a la población de 15 años y más.

$$\text{Escolaridad promedio} = \left(\frac{\text{Cantidad de años aprobados en la educación regular de la población de 15 años y más}}{\text{Población de 15 años y más}} \right) \times 100$$

Porcentaje de asistencia a la educación regular: Es la relación porcentual entre la población de 5 a 24 años de edad que asiste a centros de enseñanza regular, respecto al total de la población de 5 a 24 años. La educación regular comprende

la preparatoria, primaria, enseñanza especial, secundaria académica y técnica, parauniversitaria y universidad. No incluye a las personas que asisten a la educación abierta.

$$\text{Porcentaje de asistencia a la educación regular} = \left(\frac{\text{Población de 5 a 24 años que asiste a la educación regular}}{\text{Población de 5 a 24 años}} \right) \times 100$$

Porcentaje de asistencia a la educación general básica: Es la relación porcentual entre las personas de 5 a 15 años de edad que asisten a la Educación General Básica, respecto al total de la población de 5 a 15 años. La Educación General Básica incluye a las personas que asisten a preparatoria, primaria y hasta tercer año de secundaria académica y técnica. No incluye a las personas que asisten a educación abierta.

$$\text{Porcentaje de asistencia a la Educación General Básica} = \left(\frac{\text{Población de 5 a 15 años que asiste a la Educación General Básica}}{\text{Población de 5 a 15 años}} \right) \times 100$$

Porcentaje de población con secundaria o más: Es la relación porcentual entre la población con nivel de secundaria y más (al menos un año aprobado), respecto a la población de 15 años y más de edad.

$$\text{Porcentaje de población con secundaria o más} = \left(\frac{\text{Población con secundaria y más}}{\text{Población de 15 años y más}} \right) \times 100$$



Cuadros sobre Características Sociales

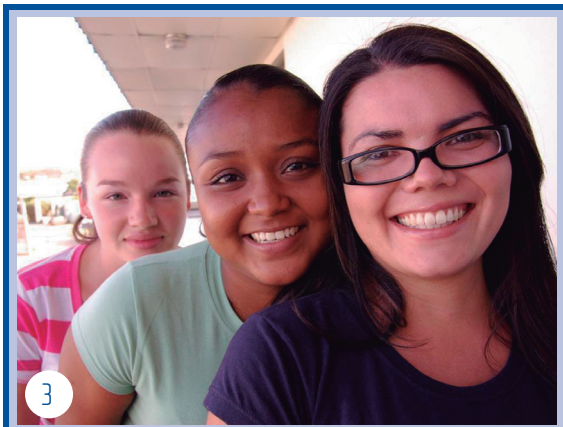
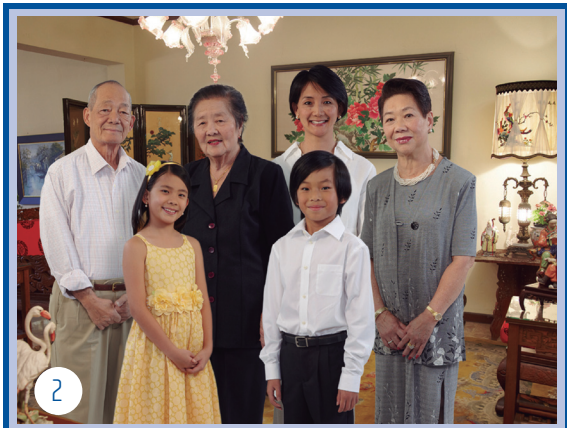

1. Población con discapacidad
2. Autoidentificación étnica – racial
3. Autoidentificación étnica – racial
4. Seguro social

CUADRO 17

Costa Rica: Población total por población indígena, pertenencia a algún pueblo y población no indígena, según provincia, zona y sexo

Provincia, zona y sexo	Población total	Población indígena ^{1/}			No indígena
		Total	Pertenece a algún pueblo	No pertenece a ningún pueblo	
Costa Rica	4 301 712	104 143	78 073	26 070	4 197 569
Hombres	2 106 063	52 434	39 619	12 815	2 053 629
Mujeres	2 195 649	51 709	38 454	13 255	2 143 940
Urbano	3 130 871	42 517	23 653	18 864	3 088 354
Hombres	1 509 161	20 688	11 732	8 956	1 488 473
Mujeres	1 621 710	21 829	11 921	9 908	1 599 881
Rural	1 170 841	61 626	54 420	7 206	1 109 215
Hombres	596 902	31 746	27 887	3 859	565 156
Mujeres	573 939	29 880	26 533	3 347	544 059
San José	1 404 242	20 188	10 649	9 539	1 384 054
Hombres	671 469	9 693	5 274	4 419	661 776
Mujeres	732 773	10 495	5 375	5 120	722 278
Urbano	1 213 957	14 971	6 736	8 235	1 198 986
Hombres	575 902	7 008	3 253	3 755	568 894
Mujeres	638 055	7 963	3 483	4 480	630 092
Rural	190 285	5 217	3 913	1 304	185 068
Hombres	95 567	2 685	2 021	664	92 882
Mujeres	94 718	2 532	1 892	640	92 186
Alajuela	848 146	8 089	4 076	4 013	840 057
Hombres	420 888	4 261	2 218	2 043	416 627
Mujeres	427 258	3 828	1 858	1 970	423 430
Urbano	515 150	4 643	2 073	2 570	510 507
Hombres	252 053	2 388	1 122	1 266	249 665
Mujeres	263 097	2 255	951	1 304	260 842

continúa...

Continuación Cuadro 17...

Provincia, zona y sexo	Población total	Población indígena ^{1/}			No indígena
		Total	Pertenece a algún pueblo	No pertenece a ningún pueblo	
Rural	332 996	3 446	2 003	1 443	329 550
Hombres	168 835	1 873	1 096	777	166 962
Mujeres	164 161	1 573	907	666	162 588
Cartago	490 903	8 447	5 385	3 062	482 456
Hombres	240 873	4 209	2 680	1 529	236 664
Mujeres	250 030	4 238	2 705	1 533	245 792
Urbano	404 999	3 680	1 160	2 520	401 319
Hombres	197 383	1 824	581	1 243	195 559
Mujeres	207 616	1 856	579	1 277	205 760
Rural	85 904	4 767	4 225	542	81 137
Hombres	43 490	2 385	2 099	286	41 105
Mujeres	42 414	2 382	2 126	256	40 032
Heredia	433 677	4 506	2 003	2 503	429 171
Hombres	211 246	2 192	996	1 196	209 054
Mujeres	222 431	2 314	1 007	1 307	220 117
Urbano	372 883	3 624	1 529	2 095	369 259
Hombres	180 145	1 718	733	985	178 427
Mujeres	192 738	1 906	796	1 110	190 832
Rural	60 794	882	474	408	59 912
Hombres	31 101	474	263	211	30 627
Mujeres	29 693	408	211	197	29 285
Guanacaste	326 953	10 135	9 027	1 108	316 818
Hombres	161 988	5 074	4 515	559	156 914
Mujeres	164 965	5 061	4 512	549	159 904
Urbano	180 332	4 867	4 373	494	175 465
Hombres	87 358	2 348	2 105	243	85 010
Mujeres	92 974	2 519	2 268	251	90 455

continúa...

Continuación Cuadro 17...

Provincia, zona y sexo	Población total	Población indígena ^{1/}			No indígena
		Total	Pertenece a algún pueblo	No pertenece a ningún pueblo	
Rural	146 621	5 268	4 654	614	141 353
Hombres	74 630	2 726	2 410	316	71 904
Mujeres	71 991	2 542	2 244	298	69 449
Puntarenas	410 929	25 316	22 222	3 094	385 613
Hombres	205 959	12 912	11 316	1 596	193 047
Mujeres	204 970	12 404	10 906	1 498	192 566
Urbano	224 794	5 559	3 920	1 639	219 235
Hombres	110 033	2 822	2 015	807	107 211
Mujeres	114 761	2 737	1 905	832	112 024
Rural	186 135	19 757	18 302	1 455	166 378
Hombres	95 926	10 090	9 301	789	85 836
Mujeres	90 209	9 667	9 001	666	80 542
Limón	386 862	27 462	24 711	2 751	359 400
Hombres	193 640	14 093	12 620	1 473	179 547
Mujeres	193 222	13 369	12 091	1 278	179 853
Urbano	218 756	5 173	3 862	1 311	213 583
Hombres	106 287	2 580	1 923	657	103 707
Mujeres	112 469	2 593	1 939	654	109 876
Rural	168 106	22 289	20 849	1 440	145 817
Hombres	87 353	11 513	10 697	816	75 840
Mujeres	80 753	10 776	10 152	624	69 977

1/ Corresponde a las personas que se autoidentificaron como parte de esta étnia.

CUADRO 18

Costa Rica: Población total por población indígena, pertenencia a algún pueblo y población no indígena, según provincia, sexo y grupos de edad

Provincia, sexo y grupos de edad	Población total	Población indígena ^{1/}			No indígena
		Total	Pertenece a algún pueblo	No pertenece a ningún pueblo	
Costa Rica	4 301 712	104 143	78 073	26 070	4 197 569
Menores de 5 años	338 717	8 678	7 786	892	330 039
De 5 a 9 años	342 057	8 793	7 718	1 075	333 264
De 10 a 14 años	387 056	9 721	8 362	1 359	377 335
De 15 a 19 años	405 176	9 095	7 586	1 509	396 081
De 20 a 24 años	410 480	8 711	6 868	1 843	401 769
De 25 a 29 años	378 424	8 203	6 260	1 943	370 221
De 30 a 34 años	332 897	7 528	5 609	1 919	325 369
De 35 a 39 años	288 071	6 744	4 916	1 828	281 327
De 40 a 44 años	282 914	6 627	4 588	2 039	276 287
De 45 a 49 años	267 747	6 068	3 904	2 164	261 679
De 50 a 54 años	235 256	5 787	3 586	2 201	229 469
De 55 a 59 años	183 581	5 084	3 054	2 030	178 497
De 60 a 64 años	137 624	3 929	2 416	1 513	133 695
De 65 a 69 años	103 528	3 036	1 792	1 244	100 492
De 70 a 74 años	78 054	2 313	1 341	972	75 741
De 75 a 79 años	56 538	1 772	1 034	738	54 766
De 80 a 84 años	40 154	1 124	672	452	39 030
De 85 años y más	33 438	930	581	349	32 508
Hombres	2 106 063	52 434	39 619	12 815	2 053 629
Menores de 5 años	172 943	4 400	3 943	457	168 543
De 5 a 9 años	173 995	4 415	3 856	559	169 580
De 10 a 14 años	195 680	4 907	4 181	726	190 773
De 15 a 19 años	201 934	4 622	3 865	757	197 312
De 20 a 24 años	203 280	4 370	3 461	909	198 910
De 25 a 29 años	184 046	4 004	3 083	921	180 042
De 30 a 34 años	160 678	3 633	2 761	872	157 045
De 35 a 39 años	138 718	3 437	2 549	888	135 281
De 40 a 44 años	136 344	3 272	2 309	963	133 072
De 45 a 49 años	128 560	3 111	2 005	1 106	125 449
De 50 a 54 años	112 308	2 924	1 842	1 082	109 384
De 55 a 59 años	87 315	2 555	1 591	964	84 760
De 60 a 64 años	65 432	1 988	1 280	708	63 444

continúa...

Continuación Cuadro 18...

Provincia, sexo y grupos de edad	Población total	Población indígena ^{1/}			No indígena
		Total	Pertenece a algún pueblo	No pertenece a ningún pueblo	
De 65 a 69 años	49 637	1 617	984	633	48 020
De 70 a 74 años	37 117	1 191	695	496	35 926
De 75 a 79 años	26 038	950	578	372	25 088
De 80 a 84 años	18 177	583	348	235	17 594
De 85 años y más	13 861	455	288	167	13 406
Mujeres	2 195 649	51 709	38 454	13 255	2 143 940
Menores de 5 años	165 774	4 278	3 843	435	161 496
De 5 a 9 años	168 062	4 378	3 862	516	163 684
De 10 a 14 años	191 376	4 814	4 181	633	186 562
De 15 a 19 años	203 242	4 473	3 721	752	198 769
De 20 a 24 años	207 200	4 341	3 407	934	202 859
De 25 a 29 años	194 378	4 199	3 177	1 022	190 179
De 30 a 34 años	172 219	3 895	2 848	1 047	168 324
De 35 a 39 años	149 353	3 307	2 367	940	146 046
De 40 a 44 años	146 570	3 355	2 279	1 076	143 215
De 45 a 49 años	139 187	2 957	1 899	1 058	136 230
De 50 a 54 años	122 948	2 863	1 744	1 119	120 085
De 55 a 59 años	96 266	2 529	1 463	1 066	93 737
De 60 a 64 años	72 192	1 941	1 136	805	70 251
De 65 a 69 años	53 891	1 419	808	611	52 472
De 70 a 74 años	40 937	1 122	646	476	39 815
De 75 a 79 años	30 500	822	456	366	29 678
De 80 a 84 años	21 977	541	324	217	21 436
De 85 años y más	19 577	475	293	182	19 102
San José	1 404 242	20 188	10 649	9 539	1 384 054
Menores de 5 años	98 802	886	630	256	97 916
De 5 a 9 años	101 338	898	569	329	100 440
De 10 a 14 años	116 787	1 111	666	445	115 676
De 15 a 19 años	126 113	1 246	753	493	124 867
De 20 a 24 años	136 574	1 609	925	684	134 965
De 25 a 29 años	126 686	1 576	908	668	125 110
De 30 a 34 años	110 208	1 513	838	675	108 695
De 35 a 39 años	93 195	1 458	824	634	91 737
De 40 a 44 años	92 323	1 594	875	719	90 729
De 45 a 49 años	90 096	1 520	703	817	88 576

continúa...



Continuación Cuadro 18...

Provincia, sexo y grupos de edad	Población total	Población indígena ^{1/}			No indígena
		Total	Pertenece a algún pueblo	No pertenece a ningún pueblo	
De 50 a 54 años	81 945	1 624	734	890	80 321
De 55 a 59 años	65 510	1 384	615	769	64 126
De 60 a 64 años	50 000	1 081	522	559	48 919
De 65 a 69 años	37 318	876	366	510	36 442
De 70 a 74 años	28 001	706	273	433	27 295
De 75 a 79 años	21 178	513	216	297	20 665
De 80 a 84 años	15 545	327	126	201	15 218
De 85 años y más	12 623	266	106	160	12 357
Hombres	671 469	9 693	5 274	4 419	661 776
Menores de 5 años	50 349	440	306	134	49 909
De 5 a 9 años	51 561	471	292	179	51 090
De 10 a 14 años	58 772	607	363	244	58 165
De 15 a 19 años	62 141	630	380	250	61 511
De 20 a 24 años	66 950	797	476	321	66 153
De 25 a 29 años	60 955	777	465	312	60 178
De 30 a 34 años	52 802	726	420	306	52 076
De 35 a 39 años	44 076	687	403	284	43 389
De 40 a 44 años	43 506	699	404	295	42 807
De 45 a 49 años	41 806	756	358	398	41 050
De 50 a 54 años	37 282	747	347	400	36 535
De 55 a 59 años	29 537	644	295	349	28 893
De 60 a 64 años	22 431	503	260	243	21 928
De 65 a 69 años	16 891	374	165	209	16 517
De 70 a 74 años	12 378	328	128	200	12 050
De 75 a 79 años	8 963	247	116	131	8 716
De 80 a 84 años	6 494	148	52	96	6 346
De 85 años y más	4 575	112	44	68	4 463
Mujeres	732 773	10 495	5 375	5 120	722 278
Menores de 5 años	48 453	446	324	122	48 007
De 5 a 9 años	49 777	427	277	150	49 350
De 10 a 14 años	58 015	504	303	201	57 511
De 15 a 19 años	63 972	616	373	243	63 356
De 20 a 24 años	69 624	812	449	363	68 812
De 25 a 29 años	65 731	799	443	356	64 932
De 30 a 34 años	57 406	787	418	369	56 619
De 35 a 39 años	49 119	771	421	350	48 348

continúa...

Continuación Cuadro 18...

Provincia, sexo y grupos de edad	Población total	Población indígena ^{1/}			No indígena
		Total	Pertenece a algún pueblo	No pertenece a ningún pueblo	
De 40 a 44 años	48 817	895	471	424	47 922
De 45 a 49 años	48 290	764	345	419	47 526
De 50 a 54 años	44 663	877	387	490	43 786
De 55 a 59 años	35 973	740	320	420	35 233
De 60 a 64 años	27 569	578	262	316	26 991
De 65 a 69 años	20 427	502	201	301	19 925
De 70 a 74 años	15 623	378	145	233	15 245
De 75 a 79 años	12 215	266	100	166	11 949
De 80 a 84 años	9 051	179	74	105	8 872
De 85 años y más	8 048	154	62	92	7 894
Alajuela	848 146	8 089	4 076	4 013	840 057
Menores de 5 años	68 945	363	200	163	68 582
De 5 a 9 años	68 692	372	220	152	68 320
De 10 a 14 años	77 937	496	267	229	77 441
De 15 a 19 años	81 776	519	274	245	81 257
De 20 a 24 años	82 907	674	380	294	82 233
De 25 a 29 años	75 077	673	352	321	74 404
De 30 a 34 años	64 807	710	391	319	64 097
De 35 a 39 años	55 448	606	345	261	54 842
De 40 a 44 años	55 183	617	308	309	54 566
De 45 a 49 años	52 373	623	272	351	51 750
De 50 a 54 años	45 409	581	290	291	44 828
De 55 a 59 años	33 885	538	241	297	33 347
De 60 a 64 años	25 723	400	171	229	25 323
De 65 a 69 años	20 081	322	127	195	19 759
De 70 a 74 años	15 226	235	93	142	14 991
De 75 a 79 años	10 658	173	67	106	10 485
De 80 a 84 años	7 518	96	38	58	7 422
De 85 años y más	6 501	91	40	51	6 410
Hombres	420 888	4 261	2 218	2 043	416 627
Menores de 5 años	35 450	192	105	87	35 258
De 5 a 9 años	34 831	174	107	67	34 657
De 10 a 14 años	39 615	268	145	123	39 347
De 15 a 19 años	40 957	259	139	120	40 698
De 20 a 24 años	41 572	347	195	152	41 225

continúa...



Continuación Cuadro 18...

Provincia, sexo y grupos de edad	Población total	Población indígena ^{1/}			No indígena
		Total	Pertenece a algún pueblo	No pertenece a ningún pueblo	
De 25 a 29 años	37 232	351	184	167	36 881
De 30 a 34 años	31 924	343	192	151	31 581
De 35 a 39 años	26 863	332	198	134	26 531
De 40 a 44 años	26 859	325	164	161	26 534
De 45 a 49 años	25 446	344	157	187	25 102
De 50 a 54 años	22 345	303	168	135	22 042
De 55 a 59 años	16 672	296	154	142	16 376
De 60 a 64 años	12 497	202	94	108	12 295
De 65 a 69 años	9 882	190	76	114	9 692
De 70 a 74 años	7 335	136	54	82	7 199
De 75 a 79 años	5 124	89	38	51	5 035
De 80 a 84 años	3 420	56	24	32	3 364
De 85 años y más	2 864	54	24	30	2 810
Mujeres	427 258	3 828	1 858	1 970	423 430
Menores de 5 años	33 495	171	95	76	33 324
De 5 a 9 años	33 861	198	113	85	33 663
De 10 a 14 años	38 322	228	122	106	38 094
De 15 a 19 años	40 819	260	135	125	40 559
De 20 a 24 años	41 335	327	185	142	41 008
De 25 a 29 años	37 845	322	168	154	37 523
De 30 a 34 años	32 883	367	199	168	32 516
De 35 a 39 años	28 585	274	147	127	28 311
De 40 a 44 años	28 324	292	144	148	28 032
De 45 a 49 años	26 927	279	115	164	26 648
De 50 a 54 años	23 064	278	122	156	22 786
De 55 a 59 años	17 213	242	87	155	16 971
De 60 a 64 años	13 226	198	77	121	13 028
De 65 a 69 años	10 199	132	51	81	10 067
De 70 a 74 años	7 891	99	39	60	7 792
De 75 a 79 años	5 534	84	29	55	5 450
De 80 a 84 años	4 098	40	14	26	4 058
De 85 años y más	3 637	37	16	21	3 600
Cartago	490 903	8 447	5 385	3 062	482 456
Menores de 5 años	37 279	798	692	106	36 481
De 5 a 9 años	37 880	767	643	124	37 113

continúa...



Continuación Cuadro 18...

Provincia, sexo y grupos de edad	Población total	Población indígena ^{1/}			No indígena
		Total	Pertenece a algún pueblo	No pertenece a ningún pueblo	
De 10 a 14 años	43 464	841	678	163	42 623
De 15 a 19 años	46 870	788	606	182	46 082
De 20 a 24 años	48 478	697	502	195	47 781
De 25 a 29 años	42 340	657	443	214	41 683
De 30 a 34 años	38 549	588	357	231	37 961
De 35 a 39 años	33 804	524	292	232	33 280
De 40 a 44 años	33 595	519	263	256	33 076
De 45 a 49 años	31 833	503	252	251	31 330
De 50 a 54 años	27 033	430	162	268	26 603
De 55 a 59 años	20 639	384	158	226	20 255
De 60 a 64 años	14 912	274	97	177	14 638
De 65 a 69 años	11 703	254	89	165	11 449
De 70 a 74 años	8 670	145	54	91	8 525
De 75 a 79 años	6 294	140	52	88	6 154
De 80 a 84 años	4 269	83	26	57	4 186
De 85 años y más	3 291	55	19	36	3 236
Hombres	240 873	4 209	2 680	1 529	236 664
Menores de 5 años	18 909	395	343	52	18 514
De 5 a 9 años	19 171	398	322	76	18 773
De 10 a 14 años	22 003	403	326	77	21 600
De 15 a 19 años	23 672	377	285	92	23 295
De 20 a 24 años	24 449	360	253	107	24 089
De 25 a 29 años	20 781	301	210	91	20 480
De 30 a 34 años	18 578	278	182	96	18 300
De 35 a 39 años	16 173	255	145	110	15 918
De 40 a 44 años	15 996	254	129	125	15 742
De 45 a 49 años	15 430	266	137	129	15 164
De 50 a 54 años	12 887	232	84	148	12 655
De 55 a 59 años	9 788	204	90	114	9 584
De 60 a 64 años	7 032	131	51	80	6 901
De 65 a 69 años	5 692	143	51	92	5 549
De 70 a 74 años	4 109	61	21	40	4 048
De 75 a 79 años	2 885	79	28	51	2 806
De 80 a 84 años	2 041	44	11	33	1 997
De 85 años y más	1 277	28	12	16	1 249

continúa...

Continuación Cuadro 18...

Provincia, sexo y grupos de edad	Población total	Población indígena ^{1/}			No indígena
		Total	Pertenece a algún pueblo	No pertenece a ningún pueblo	
Mujeres	250 030	4 238	2 705	1 533	245 792
Menores de 5 años	18 370	403	349	54	17 967
De 5 a 9 años	18 709	369	321	48	18 340
De 10 a 14 años	21 461	438	352	86	21 023
De 15 a 19 años	23 198	411	321	90	22 787
De 20 a 24 años	24 029	337	249	88	23 692
De 25 a 29 años	21 559	356	233	123	21 203
De 30 a 34 años	19 971	310	175	135	19 661
De 35 a 39 años	17 631	269	147	122	17 362
De 40 a 44 años	17 599	265	134	131	17 334
De 45 a 49 años	16 403	237	115	122	16 166
De 50 a 54 años	14 146	198	78	120	13 948
De 55 a 59 años	10 851	180	68	112	10 671
De 60 a 64 años	7 880	143	46	97	7 737
De 65 a 69 años	6 011	111	38	73	5 900
De 70 a 74 años	4 561	84	33	51	4 477
De 75 a 79 años	3 409	61	24	37	3 348
De 80 a 84 años	2 228	39	15	24	2 189
De 85 años y más	2 014	27	7	20	1 987
Heredia	433 677	4 506	2 003	2 503	429 171
Menores de 5 años	30 740	129	71	58	30 611
De 5 a 9 años	32 419	171	71	100	32 248
De 10 a 14 años	36 044	230	107	123	35 814
De 15 a 19 años	38 593	269	109	160	38 324
De 20 a 24 años	41 009	348	165	183	40 661
De 25 a 29 años	39 927	402	195	207	39 525
De 30 a 34 años	36 365	364	164	200	36 001
De 35 a 39 años	31 136	377	192	185	30 759
De 40 a 44 años	29 563	369	190	179	29 194
De 45 a 49 años	28 373	339	158	181	28 034
De 50 a 54 años	24 597	384	151	233	24 213
De 55 a 59 años	19 558	335	141	194	19 223
De 60 a 64 años	14 465	273	97	176	14 192
De 65 a 69 años	10 417	193	82	111	10 224
De 70 a 74 años	7 746	132	46	86	7 614
De 75 a 79 años	5 425	94	36	58	5 331

continúa...

Continuación Cuadro 18...

Provincia, sexo y grupos de edad	Población total	Población indígena ^{1/}			No indígena
		Total	Pertenece a algún pueblo	No pertenece a ningún pueblo	
De 80 a 84 años	4 018	59	16	43	3 959
De 85 años y más	3 282	38	12	26	3 244
Hombres	211 246	2 192	996	1 196	209 054
Menores de 5 años	15 599	63	30	33	15 536
De 5 a 9 años	16 457	78	34	44	16 379
De 10 a 14 años	18 374	123	63	60	18 251
De 15 a 19 años	19 191	122	56	66	19 069
De 20 a 24 años	20 502	165	82	83	20 337
De 25 a 29 años	19 460	185	86	99	19 275
De 30 a 34 años	17 536	157	74	83	17 379
De 35 a 39 años	15 146	199	100	99	14 947
De 40 a 44 años	14 219	168	94	74	14 051
De 45 a 49 años	13 389	166	74	92	13 223
De 50 a 54 años	11 676	193	85	108	11 483
De 55 a 59 años	9 084	171	68	103	8 913
De 60 a 64 años	6 811	135	53	82	6 676
De 65 a 69 años	4 770	111	44	67	4 659
De 70 a 74 años	3 613	63	22	41	3 550
De 75 a 79 años	2 385	45	18	27	2 340
De 80 a 84 años	1 722	30	8	22	1 692
De 85 años y más	1 312	18	5	13	1 294
Mujeres	222 431	2 314	1 007	1 307	220 117
Menores de 5 años	15 141	66	41	25	15 075
De 5 a 9 años	15 962	93	37	56	15 869
De 10 a 14 años	17 670	107	44	63	17 563
De 15 a 19 años	19 402	147	53	94	19 255
De 20 a 24 años	20 507	183	83	100	20 324
De 25 a 29 años	20 467	217	109	108	20 250
De 30 a 34 años	18 829	207	90	117	18 622
De 35 a 39 años	15 990	178	92	86	15 812
De 40 a 44 años	15 344	201	96	105	15 143
De 45 a 49 años	14 984	173	84	89	14 811
De 50 a 54 años	12 921	191	66	125	12 730
De 55 a 59 años	10 474	164	73	91	10 310
De 60 a 64 años	7 654	138	44	94	7 516
De 65 a 69 años	5 647	82	38	44	5 565

continúa...



Continuación Cuadro 18...

Provincia, sexo y grupos de edad	Población total	Población indígena ^{1/}			No indígena
		Total	Pertenece a algún pueblo	No pertenece a ningún pueblo	
De 70 a 74 años	4 133	69	24	45	4 064
De 75 a 79 años	3 040	49	18	31	2 991
De 80 a 84 años	2 296	29	8	21	2 267
De 85 años y más	1 970	20	7	13	1 950
Guanacaste	326 953	10 135	9 027	1 108	316 818
Menores de 5 años	27 999	487	451	36	27 512
De 5 a 9 años	26 966	584	538	46	26 382
De 10 a 14 años	30 822	736	678	58	30 086
De 15 a 19 años	31 117	707	639	68	30 410
De 20 a 24 años	29 354	711	639	72	28 643
De 25 a 29 años	27 417	745	675	70	26 672
De 30 a 34 años	24 841	739	664	75	24 102
De 35 a 39 años	21 749	675	604	71	21 074
De 40 a 44 años	21 225	701	609	92	20 524
De 45 a 49 años	19 694	744	652	92	18 950
De 50 a 54 años	17 310	704	625	79	16 606
De 55 a 59 años	13 661	637	511	126	13 024
De 60 a 64 años	10 248	558	498	60	9 690
De 65 a 69 años	7 776	415	369	46	7 361
De 70 a 74 años	6 196	356	310	46	5 840
De 75 a 79 años	4 431	249	218	31	4 182
De 80 a 84 años	3 115	182	163	19	2 933
De 85 años y más	3 032	205	184	21	2 827
Hombres	161 988	5 074	4 515	559	156 914
Menores de 5 años	14 411	260	244	16	14 151
De 5 a 9 años	13 800	303	277	26	13 497
De 10 a 14 años	15 430	353	318	35	15 077
De 15 a 19 años	15 589	352	315	37	15 237
De 20 a 24 años	14 534	375	335	40	14 159
De 25 a 29 años	13 323	377	338	39	12 946
De 30 a 34 años	12 002	347	310	37	11 655
De 35 a 39 años	10 508	357	315	42	10 151
De 40 a 44 años	10 361	340	300	40	10 021
De 45 a 49 años	9 779	376	320	56	9 403
De 50 a 54 años	8 464	346	302	44	8 118

continúa...

Continuación Cuadro 18...

Provincia, sexo y grupos de edad	Población total	Población indígena ^{1/}			No indígena
		Total	Pertenece a algún pueblo	No pertenece a ningún pueblo	
De 55 a 59 años	6 776	281	248	33	6 495
De 60 a 64 años	4 978	281	251	30	4 697
De 65 a 69 años	3 858	225	201	24	3 633
De 70 a 74 años	3 121	199	173	26	2 922
De 75 a 79 años	2 169	116	101	15	2 053
De 80 a 84 años	1 518	86	78	8	1 432
De 85 años y más	1 367	100	89	11	1 267
Mujeres	164 965	5 061	4 512	549	159 904
Menores de 5 años	13 588	227	207	20	13 361
De 5 a 9 años	13 166	281	261	20	12 885
De 10 a 14 años	15 392	383	360	23	15 009
De 15 a 19 años	15 528	355	324	31	15 173
De 20 a 24 años	14 820	336	304	32	14 484
De 25 a 29 años	14 094	368	337	31	13 726
De 30 a 34 años	12 839	392	354	38	12 447
De 35 a 39 años	11 241	318	289	29	10 923
De 40 a 44 años	10 864	361	309	52	10 503
De 45 a 49 años	9 915	368	332	36	9 547
De 50 a 54 años	8 846	358	323	35	8 488
De 55 a 59 años	6 885	356	263	93	6 529
De 60 a 64 años	5 270	277	247	30	4 993
De 65 a 69 años	3 918	190	168	22	3 728
De 70 a 74 años	3 075	157	137	20	2 918
De 75 a 79 años	2 262	133	117	16	2 129
De 80 a 84 años	1 597	96	85	11	1 501
De 85 años y más	1 665	105	95	10	1 560
Puntarenas	410 929	25 316	22 222	3 094	385 613
Menores de 5 años	37 086	2 800	2 639	161	34 286
De 5 a 9 años	36 963	2 887	2 710	177	34 076
De 10 a 14 años	40 962	3 007	2 819	188	37 955
De 15 a 19 años	40 637	2 654	2 449	205	37 983
De 20 a 24 años	36 670	2 106	1 869	237	34 564
De 25 a 29 años	34 556	1 986	1 740	246	32 570
De 30 a 34 años	30 253	1 711	1 492	219	28 542
De 35 a 39 años	26 881	1 437	1 236	201	25 444

continúa...



Continuación Cuadro 18...

Provincia, sexo y grupos de edad	Población total	Población indígena ^{1/}			No indígena
		Total	Pertenece a algún pueblo	No pertenece a ningún pueblo	
De 40 a 44 años	26 734	1 299	1 062	237	25 435
De 45 a 49 años	23 992	1 160	901	259	22 832
De 50 a 54 años	20 701	1 035	802	233	19 666
De 55 a 59 años	16 146	897	695	202	15 249
De 60 a 64 años	12 033	717	553	164	11 316
De 65 a 69 años	9 162	514	408	106	8 648
De 70 a 74 años	7 002	404	294	110	6 598
De 75 a 79 años	5 040	337	248	89	4 703
De 80 a 84 años	3 343	218	183	35	3 125
De 85 años y más	2 768	147	122	25	2 621
Hombres	205 959	12 912	11 316	1 596	193 047
Menores de 5 años	19 000	1 417	1 342	75	17 583
De 5 a 9 años	18 947	1 420	1 332	88	17 527
De 10 a 14 años	20 762	1 508	1 395	113	19 254
De 15 a 19 años	20 401	1 380	1 276	104	19 021
De 20 a 24 años	18 095	1 059	948	111	17 036
De 25 a 29 años	16 735	964	846	118	15 771
De 30 a 34 años	14 487	847	738	109	13 640
De 35 a 39 años	13 116	718	637	81	12 398
De 40 a 44 años	13 352	666	530	136	12 686
De 45 a 49 años	11 928	578	448	130	11 350
De 50 a 54 años	10 456	534	419	115	9 922
De 55 a 59 años	8 145	483	364	119	7 662
De 60 a 64 años	6 243	385	304	81	5 858
De 65 a 69 años	4 724	309	248	61	4 415
De 70 a 74 años	3 716	226	160	66	3 490
De 75 a 79 años	2 662	217	162	55	2 445
De 80 a 84 años	1 746	122	101	21	1 624
De 85 años y más	1 444	79	66	13	1 365
Mujeres	204 970	12 404	10 906	1 498	192 566
Menores de 5 años	18 086	1 383	1 297	86	16 703
De 5 a 9 años	18 016	1 467	1 378	89	16 549
De 10 a 14 años	20 200	1 499	1 424	75	18 701
De 15 a 19 años	20 236	1 274	1 173	101	18 962
De 20 a 24 años	18 575	1 047	921	126	17 528
De 25 a 29 años	17 821	1 022	894	128	16 799

continúa...

Continuación Cuadro 18...

Provincia, sexo y grupos de edad	Población total	Población indígena ^{1/}			No indígena
		Total	Pertenece a algún pueblo	No pertenece a ningún pueblo	
De 30 a 34 años	15 766	864	754	110	14 902
De 35 a 39 años	13 765	719	599	120	13 046
De 40 a 44 años	13 382	633	532	101	12 749
De 45 a 49 años	12 064	582	453	129	11 482
De 50 a 54 años	10 245	501	383	118	9 744
De 55 a 59 años	8 001	414	331	83	7 587
De 60 a 64 años	5 790	332	249	83	5 458
De 65 a 69 años	4 438	205	160	45	4 233
De 70 a 74 años	3 286	178	134	44	3 108
De 75 a 79 años	2 378	120	86	34	2 258
De 80 a 84 años	1 597	96	82	14	1 501
De 85 años y más	1 324	68	56	12	1 256
Limón	386 862	27 462	24 711	2 751	359 400
Menores de 5 años	37 866	3 215	3 103	112	34 651
De 5 a 9 años	37 799	3 114	2 967	147	34 685
De 10 a 14 años	41 040	3 300	3 147	153	37 740
De 15 a 19 años	40 070	2 912	2 756	156	37 158
De 20 a 24 años	35 488	2 566	2 388	178	32 922
De 25 a 29 años	32 421	2 164	1 947	217	30 257
De 30 a 34 años	27 874	1 903	1 703	200	25 971
De 35 a 39 años	25 858	1 667	1 423	244	24 191
De 40 a 44 años	24 291	1 528	1 281	247	22 763
De 45 a 49 años	21 386	1 179	966	213	20 207
De 50 a 54 años	18 261	1 029	822	207	17 232
De 55 a 59 años	14 182	909	693	216	13 273
De 60 a 64 años	10 243	626	478	148	9 617
De 65 a 69 años	7 071	462	351	111	6 609
De 70 a 74 años	5 213	335	271	64	4 878
De 75 a 79 años	3 512	266	197	69	3 246
De 80 a 84 años	2 346	159	120	39	2 187
De 85 años y más	1 941	128	98	30	1 813
Hombres	193 640	14 093	12 620	1 473	179 547
Menores de 5 años	19 225	1 633	1 573	60	17 592
De 5 a 9 años	19 228	1 571	1 492	79	17 657
De 10 a 14 años	20 724	1 645	1 571	74	19 079

continúa...



Continuación Cuadro 18...

Provincia, sexo y grupos de edad	Población total	Población indígena ^{1/}			No indígena
		Total	Pertenece a algún pueblo	No pertenece a ningún pueblo	
De 15 a 19 años	19 983	1 502	1 414	88	18 481
De 20 a 24 años	17 178	1 267	1 172	95	15 911
De 25 a 29 años	15 560	1 049	954	95	14 511
De 30 a 34 años	13 349	935	845	90	12 414
De 35 a 39 años	12 836	889	751	138	11 947
De 40 a 44 años	12 051	820	688	132	11 231
De 45 a 49 años	10 782	625	511	114	10 157
De 50 a 54 años	9 198	569	437	132	8 629
De 55 a 59 años	7 313	476	372	104	6 837
De 60 a 64 años	5 440	351	267	84	5 089
De 65 a 69 años	3 820	265	199	66	3 555
De 70 a 74 años	2 845	178	137	41	2 667
De 75 a 79 años	1 850	157	115	42	1 693
De 80 a 84 años	1 236	97	74	23	1 139
De 85 años y más	1 022	64	48	16	958
Mujeres	193 222	13 369	12 091	1 278	179 853
Menores de 5 años	18 641	1 582	1 530	52	17 059
De 5 a 9 años	18 571	1 543	1 475	68	17 028
De 10 a 14 años	20 316	1 655	1 576	79	18 661
De 15 a 19 años	20 087	1 410	1 342	68	18 677
De 20 a 24 años	18 310	1 299	1 216	83	17 011
De 25 a 29 años	16 861	1 115	993	122	15 746
De 30 a 34 años	14 525	968	858	110	13 557
De 35 a 39 años	13 022	778	672	106	12 244
De 40 a 44 años	12 240	708	593	115	11 532
De 45 a 49 años	10 604	554	455	99	10 050
De 50 a 54 años	9 063	460	385	75	8 603
De 55 a 59 años	6 869	433	321	112	6 436
De 60 a 64 años	4 803	275	211	64	4 528
De 65 a 69 años	3 251	197	152	45	3 054
De 70 a 74 años	2 368	157	134	23	2 211
De 75 a 79 años	1 662	109	82	27	1 553
De 80 a 84 años	1 110	62	46	16	1 048
De 85 años y más	919	64	50	14	855

1/ Corresponde a las personas que se autoidentificaron como parte de esta étnia.

CUADRO 19

Costa Rica: Población indígena por pertenencia a un pueblo indígena, según provincia y sexo

Provincia y sexo	Población indígena total ^{1/}	Pueblo indígena									Ningún pueblo
		Bribri	Brunca o Boruca	Cabécar	Chorotega	Huetar	Maleku o Guatuso	Ngöbe o Guaymí	Teribe o Terraba	De otro país	
Costa Rica	104 143	18 198	5 555	16 985	11 442	3 461	1 780	9 543	2 665	8 444	26 070
Hombres	52 434	9 071	2 878	8 444	5 809	1 765	932	4 927	1 340	4 453	12 815
Mujeres	51 709	9 127	2 677	8 541	5 633	1 696	848	4 616	1 325	3 991	13 255
San José	20 188	1 317	915	669	1 132	2 347	253	998	293	2 725	9 539
Hombres	9 693	664	451	326	507	1 152	131	547	142	1 354	4 419
Mujeres	10 495	653	464	343	625	1 195	122	451	151	1 371	5 120
Alajuela	8 089	343	224	120	498	296	906	137	100	1 452	4 013
Hombres	4 261	183	126	71	266	165	478	72	55	802	2 043
Mujeres	3 828	160	98	49	232	131	428	65	45	650	1 970
Cartago	8 447	257	129	4 208	156	108	72	45	51	359	3 062
Hombres	4 209	143	73	2 067	83	61	30	28	22	173	1 529
Mujeres	4 238	114	56	2 141	73	47	42	17	29	186	1 533
Heredia	4 506	242	198	101	357	208	108	35	65	689	2 503
Hombres	2 192	112	95	36	193	104	47	21	31	357	1 196
Mujeres	2 314	130	103	65	164	104	61	14	34	332	1 307
Guanacaste	10 135	54	83	40	7 991	97	186	12	33	531	1 108
Hombres	5 074	24	48	21	3 970	50	103	8	16	275	559
Mujeres	5 061	30	35	19	4 021	47	83	4	17	256	549
Puntarenas	25 316	5 466	3 741	2 665	723	177	99	5 981	1 912	1 458	3 094
Hombres	12 912	2 660	1 943	1 324	419	103	59	3 038	965	805	1 596
Mujeres	12 404	2 806	1 798	1 341	304	74	40	2 943	947	653	1 498
Limón	27 462	10 519	265	9 182	585	228	156	2 335	211	1 230	2 751
Hombres	14 093	5 285	142	4 599	371	130	84	1 213	109	687	1 473
Mujeres	13 369	5 234	123	4 583	214	98	72	1 122	102	543	1 278

1/ Corresponde a las personas que se autoidentificaron como parte de esta étnia.

CUADRO 20

Costa Rica: Población indígena por pertenencia a un pueblo indígena y habla de alguna lengua indígena, según provincia y sexo

Provincia y sexo	Población indígena total ^{1/}	Pertenece a algún pueblo			No pertenece a ningún pueblo		
		Total	Habla lengua indígena	No habla lengua indígena	Total	Habla lengua indígena	No habla lengua indígena
Costa Rica	104 143	78 073	30 343	47 730	26 070	1 343	24 727
Hombres	52 434	39 619	15 335	24 284	12 815	667	12 148
Mujeres	51 709	38 454	15 008	23 446	13 255	676	12 579
San José	20 188	10 649	1 868	8 781	9 539	568	8 971
Hombres	9 693	5 274	1 025	4 249	4 419	264	4 155
Mujeres	10 495	5 375	843	4 532	5 120	304	4 816
Alajuela	8 089	4 076	642	3 434	4 013	125	3 888
Hombres	4 261	2 218	350	1 868	2 043	65	1 978
Mujeres	3 828	1 858	292	1 566	1 970	60	1 910
Cartago	8 447	5 385	3 957	1 428	3 062	89	2 973
Hombres	4 209	2 680	1 953	727	1 529	44	1 485
Mujeres	4 238	2 705	2 004	701	1 533	45	1 488
Heredia	4 506	2 003	132	1 871	2 503	116	2 387
Hombres	2 192	996	64	932	1 196	65	1 131
Mujeres	2 314	1 007	68	939	1 307	51	1 256
Guanacaste	10 135	9 027	124	8 903	1 108	81	1 027
Hombres	5 074	4 515	66	4 449	559	37	522
Mujeres	5 061	4 512	58	4 454	549	44	505
Puntarenas	25 316	22 222	8 592	13 630	3 094	160	2 934
Hombres	12 912	11 316	4 292	7 024	1 596	76	1 520
Mujeres	12 404	10 906	4 300	6 606	1 498	84	1 414
Limón	27 462	24 711	15 028	9 683	2 751	204	2 547
Hombres	14 093	12 620	7 585	5 035	1 473	116	1 357
Mujeres	13 369	12 091	7 443	4 648	1 278	88	1 190

1/ Corresponde a las personas que se autoidentificaron como parte de esta étnia.

CUADRO 2.1

Costa Rica: Población total en territorios indígenas por autoidentificación a la etnia indígena y sexo, según pueblo y territorio indígena

Pueblo y territorio indígena	Población total en territorio indígena			Población indígena			Población no indígena		
	Total	Hombres	Mujeres	Total	Hombres	Mujeres	Total	Hombres	Mujeres
Costa Rica	48 500	24 654	23 846	35 943	18 057	17 886	12 557	6 597	5 960
Pueblo Bribri	16 938	8 557	8 381	12 785	6 351	6 434	4 153	2 206	1 947
Territorio Salitre	1 807	862	945	1 588	748	840	219	114	105
Territorio Cabagra	3 188	1 595	1 593	2 363	1 141	1 222	825	454	371
Territorio Talamanca Bribri	8 368	4 259	4 109	7 772	3 912	3 860	596	347	249
Territorio Këköldi	3 575	1 841	1 734	1 062	550	512	2 513	1 291	1 222
Pueblo Brunca o Boruca	4 317	2 247	2 070	2 593	1 334	1 259	1 724	913	811
Territorio Boruca	3 228	1 692	1 536	1 933	1 010	923	1 295	682	613
Territorio Curré	1 089	555	534	660	324	336	429	231	198
Pueblo Cabécar	13 993	7 101	6 892	12 707	6 398	6 309	1 286	703	583
Territorio Chirripó	6 341	3 173	3 168	5 985	2 990	2 995	356	183	173
Territorio Ujarrás	1 321	675	646	1 119	564	555	202	111	91
Territorio Tayni	2 850	1 452	1 398	2 641	1 326	1 315	209	126	83
Territorio Talamanca Cabécar	1 435	756	679	1 408	737	671	27	19	8
Territorio Telire	545	272	273	533	269	264	12	3	9
Territorio Bajo Chirripó	923	475	448	752	390	362	171	85	86
Territorio Nairi Awari	473	244	229	223	101	122	250	143	107
Territorio China Kicha	105	54	51	46	21	25	59	33	26
Pueblo Chorotega	1 685	838	847	1 085	554	531	600	284	316
Territorio Matambú	1 685	838	847	1 085	554	531	600	284	316
Pueblo Huetar	2 417	1 218	1 199	1 354	688	666	1 063	530	533
Territorio Zapatón	452	242	210	355	197	158	97	45	52
Territorio Quitirrisí	1 965	976	989	999	491	508	966	485	481
Pueblo Maleku o Guatuso	1 423	724	699	498	253	245	925	471	454
Territorio Guatuso	1 423	724	699	498	253	245	925	471	454

continúa...

Continuación Cuadro 21...

Pueblo y territorio indígena	Población total en territorio indígena			Población indígena			Población no indígena		
	Total	Hombres	Mujeres	Total	Hombres	Mujeres	Total	Hombres	Mujeres
Pueblo Ngöbe o Guaymí	5 643	2 891	2 752	3 654	1 832	1 822	1 989	1 059	930
Territorio Abrojo Montezuma	1 494	768	726	610	309	301	884	459	425
Territorio Osa	159	80	79	108	57	51	51	23	28
Territorio Conteburica	1 863	996	867	1 144	592	552	719	404	315
Territorio Coto Brus	1 785	881	904	1 612	783	829	173	98	75
Territorio Altos de San Antonio	342	166	176	180	91	89	162	75	87
Pueblo Teribe o Térraba	2 084	1 078	1 006	1 267	647	620	817	431	386
Territorio Térraba	2 084	1 078	1 006	1 267	647	620	817	431	386

CUADRO 2.2

Costa Rica: Población total en territorios indígenas por autoidentificación a la etnia indígena y habla de alguna lengua indígena, según pueblo y territorio indígena

Pueblo y territorio indígena	Población total en territorio indígena	Población indígena			Población no indígena
		Total	Habla lengua indígena	No habla lengua indígena	
Costa Rica	48 500	35 943	21 582	14 361	12 557
Pueblo Bribri	16 938	12 785	6 991	5 794	4 153
Territorio Salitre	1 807	1 588	848	740	219
Territorio Cabagra	3 188	2 363	1 030	1 333	825
Territorio Talamanca Bribí	8 368	7 772	4 728	3 044	596
Territorio Këköldi	3 575	1 062	385	677	2 513
Pueblo Brunca o Boruca	4 317	2 593	144	2 449	1 724
Territorio Boruca	3 228	1 933	115	1 818	1 295
Territorio Curré	1 089	660	29	631	429
Pueblo Cabécar	13 993	12 707	11 133	1 574	1 286
Territorio Chirripó	6 341	5 985	5 788	197	356
Territorio Ujarrás	1 321	1 119	799	320	202
Territorio Tayni	2 850	2 641	2 291	350	209
Territorio Talamanca Cabécar	1 435	1 408	914	494	27
Territorio Telire	545	533	461	72	12
Territorio Bajo Chirripó	923	752	651	101	171
Territorio Nairi Awari	473	223	211	12	250
Territorio China Kicha	105	46	18	28	59
Pueblo Chorotega	1 685	1 085	4	1 081	600
Territorio Matambú	1 685	1 085	4	1 081	600
Pueblo Huetar	2 417	1 354	10	1 344	1 063
Territorio Zapatón	452	355	3	352	97
Territorio Quitirrisí	1 965	999	7	992	966
Pueblo Maleku o Guatuso	1 423	498	336	162	925
Territorio Guatuso	1 423	498	336	162	925

continúa...

Continuación Cuadro 22...

Pueblo y territorio indígena	Población total en territorio indígena	Población indígena			Población no indígena
		Total	Habla lengua indígena	No habla lengua indígena	
Pueblo Ngöbe o Guaymí	5 643	3 654	2 838	816	1 989
Territorio Abrojo Montezuma	1 494	610	527	83	884
Territorio Osa	159	108	94	14	51
Territorio Conteburica	1 863	1 144	770	374	719
Territorio Coto Brus	1 785	1 612	1 422	190	173
Territorio Altos de San Antonio	342	180	25	155	162
Pueblo Teribe o Térraba	2 084	1 267	126	1 141	817
Territorio Térraba	2 084	1 267	126	1 141	817

CUADRO 23

Costa Rica: Población total por autoidentificación étnica-racial, según provincia, zona y sexo

Provincia, zona y sexo	Población total	Autoidentificación étnica-racial							
		Indígenas	Negro(a) o afrodescendiente	Mulato(a)	Chino(a)	Blanco(a) o mestizo(a)	Otro	Ninguna	No declarado
Costa Rica	4 301 712	104 143	45 228	289 209	9 170	3 597 847	36 334	124 641	95 140
Hombres	2 106 063	52 434	23 730	149 305	4 820	1 748 819	18 367	61 053	47 535
Mujeres	2 195 649	51 709	21 498	139 904	4 350	1 849 028	17 967	63 588	47 605
Urbano	3 130 871	42 517	36 072	216 147	8 634	2 645 824	25 375	87 045	69 257
Hombres	1 509 161	20 688	18 455	110 273	4 510	1 266 451	12 659	42 007	34 118
Mujeres	1 621 710	21 829	17 617	105 874	4 124	1 379 373	12 716	45 038	35 139
Rural	1 170 841	61 626	9 156	73 062	536	952 023	10 959	37 596	25 883
Hombres	596 902	31 746	5 275	39 032	310	482 368	5 708	19 046	13 417
Mujeres	573 939	29 880	3 881	34 030	226	469 655	5 251	18 550	12 466
San José	1 404 242	20 188	11 254	94 727	4 560	1 193 428	10 112	35 481	34 492
Hombres	671 469	9 693	5 836	48 071	2 314	566 444	5 070	17 102	16 939
Mujeres	732 773	10 495	5 418	46 656	2 246	626 984	5 042	18 379	17 553
Urbano	1 213 957	14 971	10 836	88 080	4 528	1 023 035	9 272	31 836	31 399
Hombres	575 902	7 008	5 586	44 464	2 300	481 270	4 612	15 288	15 374
Mujeres	638 055	7 963	5 250	43 616	2 228	541 765	4 660	16 548	16 025
Rural	190 285	5 217	418	6 647	32	170 393	840	3 645	3 093
Hombres	95 567	2 685	250	3 607	14	85 174	458	1 814	1 565
Mujeres	94 718	2 532	168	3 040	18	85 219	382	1 831	1 528
Alajuela	848 146	8 089	4 731	47 886	759	738 219	5 843	25 699	16 920
Hombres	420 888	4 261	2 714	25 215	408	364 150	2 974	12 576	8 590
Mujeres	427 258	3 828	2 017	22 671	351	374 069	2 869	13 123	8 330
Urbano	515 150	4 643	2 548	27 243	660	453 326	3 008	13 889	9 833
Hombres	252 053	2 388	1 481	14 248	358	220 403	1 518	6 701	4 956
Mujeres	263 097	2 255	1 067	12 995	302	232 923	1 490	7 188	4 877

continúa...

Continuación Cuadro 23...

Provincia, zona y sexo	Población total	Autoidentificación étnica-racial							
		Indígenas	Negro(a) o afrodescendiente	Mulato(a)	Chino(a)	Blanco(a) o mestizo(a)	Otro	Ninguna	No declarado
Rural	332 996	3 446	2 183	20 643	99	284 893	2 835	11 810	7 087
Hombres	168 835	1 873	1 233	10 967	50	143 747	1 456	5 875	3 634
Mujeres	164 161	1 573	950	9 676	49	141 146	1 379	5 935	3 453
Cartago	490 903	8 447	1 872	26 036	728	429 678	2 575	13 753	7 814
Hombres	240 873	4 209	1 068	13 830	387	209 411	1 304	6 774	3 890
Mujeres	250 030	4 238	804	12 206	341	220 267	1 271	6 979	3 924
Urbano	404 999	3 680	1 673	21 853	695	357 240	2 180	11 271	6 407
Hombres	197 383	1 824	953	11 538	373	172 914	1 099	5 489	3 193
Mujeres	207 616	1 856	720	10 315	322	184 326	1 081	5 782	3 214
Rural	85 904	4 767	199	4 183	33	72 438	395	2 482	1 407
Hombres	43 490	2 385	115	2 292	14	36 497	205	1 285	697
Mujeres	42 414	2 382	84	1 891	19	35 941	190	1 197	710
Heredia	433 677	4 506	2 886	29 451	915	372 085	2 949	12 895	7 990
Hombres	211 246	2 192	1 645	15 216	486	180 121	1 475	6 308	3 803
Mujeres	222 431	2 314	1 241	14 235	429	191 964	1 474	6 587	4 187
Urbano	372 883	3 624	2 281	23 467	875	323 150	2 224	10 442	6 820
Hombres	180 145	1 718	1 283	12 036	468	155 300	1 115	5 018	3 207
Mujeres	192 738	1 906	998	11 431	407	167 850	1 109	5 424	3 613
Rural	60 794	882	605	5 984	40	48 935	725	2 453	1 170
Hombres	31 101	474	362	3 180	18	24 821	360	1 290	596
Mujeres	29 693	408	243	2 804	22	24 114	365	1 163	574
Guanacaste	326 953	10 135	3 016	22 934	655	255 800	5 666	17 569	11 178
Hombres	161 988	5 074	1 662	11 839	364	125 951	2 859	8 623	5 616
Mujeres	164 965	5 061	1 354	11 095	291	129 849	2 807	8 946	5 562
Urbano	180 332	4 867	1 809	12 046	545	143 560	3 285	8 051	6 169
Hombres	87 358	2 348	954	6 073	286	69 151	1 613	3 877	3 056
Mujeres	92 974	2 519	855	5 973	259	74 409	1 672	4 174	3 113

continúa...

Continuación Cuadro 23...

Provincia, zona y sexo	Población total	Autoidentificación étnica-racial							
		Indígenas	Negro(a) o afrodescendiente	Mulato(a)	Chino(a)	Blanco(a) o mestizo(a)	Otro	Ninguna	No declarado
Rural	146 621	5 268	1 207	10 888	110	112 240	2 381	9 518	5 009
Hombres	74 630	2 726	708	5 766	78	56 800	1 246	4 746	2 560
Mujeres	71 991	2 542	499	5 122	32	55 440	1 135	4 772	2 449
Puntarenas	410 929	25 316	3 327	34 973	677	320 654	4 914	12 414	8 654
Hombres	205 959	12 912	1 920	18 239	364	159 371	2 476	6 223	4 454
Mujeres	204 970	12 404	1 407	16 734	313	161 283	2 438	6 191	4 200
Urbano	224 794	5 559	2 064	22 104	587	178 794	2 887	8 181	4 618
Hombres	110 033	2 822	1 186	11 344	309	86 604	1 449	4 000	2 319
Mujeres	114 761	2 737	878	10 760	278	92 190	1 438	4 181	2 299
Rural	186 135	19 757	1 263	12 869	90	141 860	2 027	4 233	4 036
Hombres	95 926	10 090	734	6 895	55	72 767	1 027	2 223	2 135
Mujeres	90 209	9 667	529	5 974	35	69 093	1 000	2 010	1 901
Limón	386 862	27 462	18 142	33 202	876	287 983	4 275	6 830	8 092
Hombres	193 640	14 093	8 885	16 895	497	143 371	2 209	3 447	4 243
Mujeres	193 222	13 369	9 257	16 307	379	144 612	2 066	3 383	3 849
Urbano	218 756	5 173	14 861	21 354	744	166 719	2 519	3 375	4 011
Hombres	106 287	2 580	7 012	10 570	416	80 809	1 253	1 634	2 013
Mujeres	112 469	2 593	7 849	10 784	328	85 910	1 266	1 741	1 998
Rural	168 106	22 289	3 281	11 848	132	121 264	1 756	3 455	4 081
Hombres	87 353	11 513	1 873	6 325	81	62 562	956	1 813	2 230
Mujeres	80 753	10 776	1 408	5 523	51	58 702	800	1 642	1 851

CUADRO 24

Costa Rica: Población total por autoidentificación étnica-racial, según provincia, sexo y grupos de edad

Provincia, sexo y grupos de edad	Población total	Autoidentificación étnica-racial							
		Indígenas	Negro(a) o afrodescendiente	Mulato(a)	Chino(a)	Blanco(a) o mestizo(a)	Otro	Ninguna	No declarado
Costa Rica	4 301 712	104 143	45 228	289 209	9 170	3 597 847	36 334	124 641	95 140
Menores de 5 años	338 717	8 678	2 402	20 910	474	278 713	2 442	10 108	14 990
De 5 a 9 años	342 057	8 793	2 862	24 901	581	283 304	2 805	10 036	8 775
De 10 a 14 años	387 056	9 721	3 422	29 199	579	320 750	3 257	11 436	8 692
De 15 a 19 años	405 176	9 095	3 770	29 175	670	338 061	3 426	12 454	8 525
De 20 a 24 años	410 480	8 711	4 165	29 513	718	343 154	3 441	12 233	8 545
De 25 a 29 años	378 424	8 203	4 118	29 140	699	314 024	3 352	11 180	7 708
De 30 a 34 años	332 897	7 528	3 886	25 367	772	276 539	2 971	9 421	6 413
De 35 a 39 años	288 071	6 744	3 509	21 446	788	239 419	2 699	8 094	5 372
De 40 a 44 años	282 914	6 627	3 329	19 277	766	237 144	2 543	8 008	5 220
De 45 a 49 años	267 747	6 068	3 157	16 495	716	226 759	2 260	7 493	4 799
De 50 a 54 años	235 256	5 787	2 757	13 757	636	199 408	2 074	6 603	4 234
De 55 a 59 años	183 581	5 084	2 271	10 022	515	156 082	1 511	4 824	3 272
De 60 a 64 años	137 624	3 929	1 763	6 903	415	117 008	1 213	3 859	2 534
De 65 a 69 años	103 528	3 036	1 228	4 764	270	88 543	844	2 941	1 902
De 70 a 74 años	78 054	2 313	957	3 390	242	66 914	585	2 221	1 432
De 75 a 79 años	56 538	1 772	674	2 253	148	48 580	384	1 630	1 097
De 80 a 84 años	40 154	1 124	478	1 491	108	34 791	253	1 119	790
De 85 años y más	33 438	930	480	1 206	73	28 654	274	981	840
Hombres	2 106 063	52 434	23 730	149 305	4 820	1 748 819	18 367	61 053	47 535
Menores de 5 años	172 943	4 400	1 281	10 939	247	141 895	1 241	5 126	7 814
De 5 a 9 años	173 995	4 415	1 496	12 903	294	143 861	1 439	5 140	4 447
De 10 a 14 años	195 680	4 907	1 786	14 958	279	161 820	1 666	5 867	4 397
De 15 a 19 años	201 934	4 622	2 015	14 728	309	168 201	1 755	6 099	4 205
De 20 a 24 años	203 280	4 370	2 161	14 861	352	169 525	1 687	6 053	4 271
De 25 a 29 años	184 046	4 004	2 252	14 697	399	151 730	1 597	5 452	3 915
De 30 a 34 años	160 678	3 633	2 114	12 987	425	132 262	1 457	4 578	3 222
De 35 a 39 años	138 718	3 437	1 836	11 016	396	114 050	1 384	3 901	2 698
De 40 a 44 años	136 344	3 272	1 751	10 313	418	112 756	1 287	3 915	2 632
De 45 a 49 años	128 560	3 111	1 646	8 708	375	107 707	1 182	3 573	2 258
De 50 a 54 años	112 308	2 924	1 379	7 284	368	94 015	1 055	3 210	2 073
De 55 a 59 años	87 315	2 555	1 124	5 307	269	73 438	780	2 243	1 599
De 60 a 64 años	65 432	1 988	924	3 651	234	55 003	607	1 830	1 195

continúa...

Continuación Cuadro 24...

Provincia, sexo y grupos de edad	Población total	Autoidentificación étnica-racial							
		Indígenas	Negro(a) o afrodescendiente	Mulato(a)	Chino(a)	Blanco(a) o mestizo(a)	Otro	Ninguna	No declarado
De 65 a 69 años	49 637	1 617	647	2 583	152	41 867	443	1 405	923
De 70 a 74 años	37 117	1 191	524	1 815	125	31 380	309	1 077	696
De 75 a 79 años	26 038	950	345	1 136	90	22 081	230	694	512
De 80 a 84 años	18 177	583	250	792	49	15 530	124	501	348
De 85 años y más	13 861	455	199	627	39	11 698	124	389	330
Mujeres	2 195 649	51 709	21 498	139 904	4 350	1 849 028	17 967	63 588	47 605
Menores de 5 años	165 774	4 278	1 121	9 971	227	136 818	1 201	4 982	7 176
De 5 a 9 años	168 062	4 378	1 366	11 998	287	139 443	1 366	4 896	4 328
De 10 a 14 años	191 376	4 814	1 636	14 241	300	158 930	1 591	5 569	4 295
De 15 a 19 años	203 242	4 473	1 755	14 447	361	169 860	1 671	6 355	4 320
De 20 a 24 años	207 200	4 341	2 004	14 652	366	173 629	1 754	6 180	4 274
De 25 a 29 años	194 378	4 199	1 866	14 443	300	162 294	1 755	5 728	3 793
De 30 a 34 años	172 219	3 895	1 772	12 380	347	144 277	1 514	4 843	3 191
De 35 a 39 años	149 353	3 307	1 673	10 430	392	125 369	1 315	4 193	2 674
De 40 a 44 años	146 570	3 355	1 578	8 964	348	124 388	1 256	4 093	2 588
De 45 a 49 años	139 187	2 957	1 511	7 787	341	119 052	1 078	3 920	2 541
De 50 a 54 años	122 948	2 863	1 378	6 473	268	105 393	1 019	3 393	2 161
De 55 a 59 años	96 266	2 529	1 147	4 715	246	82 644	731	2 581	1 673
De 60 a 64 años	72 192	1 941	839	3 252	181	62 005	606	2 029	1 339
De 65 a 69 años	53 891	1 419	581	2 181	118	46 676	401	1 536	979
De 70 a 74 años	40 937	1 122	433	1 575	117	35 534	276	1 144	736
De 75 a 79 años	30 500	822	329	1 117	58	26 499	154	936	585
De 80 a 84 años	21 977	541	228	699	59	19 261	129	618	442
De 85 años y más	19 577	475	281	579	34	16 956	150	592	510
San José	1 404 242	20 188	11 254	94 727	4 560	1 193 428	10 112	35 481	34 492
Menores de 5 años	98 802	886	546	5 980	212	82 632	603	2 521	5 422
De 5 a 9 años	101 338	898	601	7 629	285	85 725	655	2 553	2 992
De 10 a 14 años	116 787	1 111	735	9 079	285	98 675	792	3 040	3 070
De 15 a 19 años	126 113	1 246	855	9 204	320	107 208	860	3 394	3 026
De 20 a 24 años	136 574	1 609	1 161	9 832	384	115 748	984	3 662	3 194
De 25 a 29 años	126 686	1 576	1 145	10 083	338	106 496	973	3 288	2 787
De 30 a 34 años	110 208	1 513	1 089	8 630	357	92 444	941	2 781	2 453
De 35 a 39 años	93 195	1 458	921	7 318	391	78 134	764	2 311	1 898
De 40 a 44 años	92 323	1 594	862	6 544	390	78 086	744	2 232	1 871

continúa...

Continuación Cuadro 24...

Provincia, sexo y grupos de edad	Población total	Autoidentificación étnica-racial							
		Indígenas	Negro(a) o afrodescendiente	Mulato(a)	Chino(a)	Blanco(a) o mestizo(a)	Otro	Ninguna	No declarado
De 45 a 49 años	90 096	1 520	808	5 633	322	77 125	650	2 335	1 703
De 50 a 54 años	81 945	1 624	683	4 777	327	70 216	647	2 044	1 627
De 55 a 59 años	65 510	1 384	510	3 351	268	56 918	442	1 443	1 194
De 60 a 64 años	50 000	1 081	438	2 404	223	43 324	343	1 201	986
De 65 a 69 años	37 318	876	298	1 582	153	32 605	253	867	684
De 70 a 74 años	28 001	706	198	1 082	115	24 567	187	646	500
De 75 a 79 años	21 178	513	177	714	83	18 666	111	514	400
De 80 a 84 años	15 545	327	117	485	61	13 767	75	366	347
De 85 años y más	12 623	266	110	400	46	11 092	88	283	338
Hombres	671 469	9 693	5 836	48 071	2 314	566 444	5 070	17 102	16 939
Menores de 5 años	50 349	440	287	3 156	99	41 921	312	1 317	2 817
De 5 a 9 años	51 561	471	312	3 937	128	43 577	340	1 291	1 505
De 10 a 14 años	58 772	607	392	4 662	136	49 456	392	1 586	1 541
De 15 a 19 años	62 141	630	460	4 611	140	52 769	448	1 611	1 472
De 20 a 24 años	66 950	797	574	4 907	190	56 604	497	1 825	1 556
De 25 a 29 años	60 955	777	638	5 042	198	50 805	450	1 667	1 378
De 30 a 34 años	52 802	726	616	4 403	192	43 814	443	1 386	1 222
De 35 a 39 años	44 076	687	480	3 675	188	36 623	400	1 067	956
De 40 a 44 años	43 506	699	470	3 361	197	36 404	390	1 067	918
De 45 a 49 años	41 806	756	382	2 872	158	35 433	328	1 063	814
De 50 a 54 años	37 282	747	326	2 384	177	31 619	318	950	761
De 55 a 59 años	29 537	644	224	1 710	136	25 422	219	627	555
De 60 a 64 años	22 431	503	225	1 231	128	19 183	154	549	458
De 65 a 69 años	16 891	374	157	820	83	14 601	124	393	339
De 70 a 74 años	12 378	328	114	544	57	10 732	106	271	226
De 75 a 79 años	8 963	247	82	342	53	7 820	65	195	159
De 80 a 84 años	6 494	148	57	230	28	5 690	45	150	146
De 85 años y más	4 575	112	40	184	26	3 971	39	87	116
Mujeres	732 773	10 495	5 418	46 656	2 246	626 984	5 042	18 379	17 553
Menores de 5 años	48 453	446	259	2 824	113	40 711	291	1 204	2 605
De 5 a 9 años	49 777	427	289	3 692	157	42 148	315	1 262	1 487
De 10 a 14 años	58 015	504	343	4 417	149	49 219	400	1 454	1 529
De 15 a 19 años	63 972	616	395	4 593	180	54 439	412	1 783	1 554
De 20 a 24 años	69 624	812	587	4 925	194	59 144	487	1 837	1 638
De 25 a 29 años	65 731	799	507	5 041	140	55 691	523	1 621	1 409

continúa...

Continuación Cuadro 24...

Provincia, sexo y grupos de edad	Población total	Autoidentificación étnica-racial							
		Indígenas	Negro(a) o afrodescendiente	Mulato(a)	Chino(a)	Blanco(a) o mestizo(a)	Otro	Ninguna	No declarado
De 30 a 34 años	57 406	787	473	4 227	165	48 630	498	1 395	1 231
De 35 a 39 años	49 119	771	441	3 643	203	41 511	364	1 244	942
De 40 a 44 años	48 817	895	392	3 183	193	41 682	354	1 165	953
De 45 a 49 años	48 290	764	426	2 761	164	41 692	322	1 272	889
De 50 a 54 años	44 663	877	357	2 393	150	38 597	329	1 094	866
De 55 a 59 años	35 973	740	286	1 641	132	31 496	223	816	639
De 60 a 64 años	27 569	578	213	1 173	95	24 141	189	652	528
De 65 a 69 años	20 427	502	141	762	70	18 004	129	474	345
De 70 a 74 años	15 623	378	84	538	58	13 835	81	375	274
De 75 a 79 años	12 215	266	95	372	30	10 846	46	319	241
De 80 a 84 años	9 051	179	60	255	33	8 077	30	216	201
De 85 años y más	8 048	154	70	216	20	7 121	49	196	222
Alajuela	848 146	8 089	4 731	47 886	759	738 219	5 843	25 699	16 920
Menores de 5 años	68 945	363	310	3 690	49	59 299	416	2 207	2 611
De 5 a 9 años	68 692	372	358	4 149	52	59 507	480	2 214	1 560
De 10 a 14 años	77 937	496	410	4 845	58	67 471	555	2 471	1 631
De 15 a 19 años	81 776	519	426	4 813	62	71 101	606	2 655	1 594
De 20 a 24 años	82 907	674	499	5 070	59	71 848	571	2 639	1 547
De 25 a 29 años	75 077	673	459	5 034	65	64 617	544	2 357	1 328
De 30 a 34 años	64 807	710	495	4 237	62	55 718	444	1 946	1 195
De 35 a 39 años	55 448	606	414	3 624	68	47 770	423	1 533	1 010
De 40 a 44 años	55 183	617	313	3 021	56	48 300	368	1 607	901
De 45 a 49 años	52 373	623	293	2 595	61	46 211	361	1 421	808
De 50 a 54 años	45 409	581	212	2 099	58	40 141	314	1 289	715
De 55 a 59 años	33 885	538	155	1 483	39	30 001	214	898	557
De 60 a 64 años	25 723	400	123	1 104	27	22 715	189	741	424
De 65 a 69 años	20 081	322	104	792	16	17 764	132	588	363
De 70 a 74 años	15 226	235	55	542	12	13 595	93	434	260
De 75 a 79 años	10 658	173	43	370	8	9 509	63	295	197
De 80 a 84 años	7 518	96	34	227	5	6 800	30	216	110
De 85 años y más	6 501	91	28	191	2	5 852	40	188	109
Hombres	420 888	4 261	2 714	25 215	408	364 150	2 974	12 576	8 590
Menores de 5 años	35 450	192	148	1 948	24	30 390	209	1 128	1 411
De 5 a 9 años	34 831	174	188	2 187	32	30 100	248	1 112	790

continúa...



Continuación Cuadro 24...

Provincia, sexo y grupos de edad	Población total	Autoidentificación étnica-racial							
		Indígenas	Negro(a) o afrodescendiente	Mulato(a)	Chino(a)	Blanco(a) o mestizo(a)	Otro	Ninguna	No declarado
De 10 a 14 años	39 615	268	218	2 452	30	34 302	280	1 223	842
De 15 a 19 años	40 957	259	232	2 461	21	35 602	299	1 257	826
De 20 a 24 años	41 572	347	299	2 603	24	35 920	285	1 318	776
De 25 a 29 años	37 232	351	268	2 588	41	31 943	253	1 115	673
De 30 a 34 años	31 924	343	305	2 227	32	27 182	238	985	612
De 35 a 39 años	26 863	332	238	1 900	35	22 882	210	751	515
De 40 a 44 años	26 859	325	188	1 659	30	23 210	194	793	460
De 45 a 49 años	25 446	344	189	1 444	40	22 177	185	675	392
De 50 a 54 años	22 345	303	129	1 139	37	19 571	172	648	346
De 55 a 59 años	16 672	296	78	809	20	14 671	104	420	274
De 60 a 64 años	12 497	202	78	596	17	10 943	108	359	194
De 65 a 69 años	9 882	190	67	453	9	8 643	72	279	169
De 70 a 74 años	7 335	136	36	316	8	6 471	44	202	122
De 75 a 79 años	5 124	89	20	199	6	4 542	46	131	91
De 80 a 84 años	3 420	56	18	133	2	3 053	13	101	44
De 85 años y más	2 864	54	15	101	-	2 548	14	79	53
Mujeres	427 258	3 828	2 017	22 671	351	374 069	2 869	13 123	8 330
Menores de 5 años	33 495	171	162	1 742	25	28 909	207	1 079	1 200
De 5 a 9 años	33 861	198	170	1 962	20	29 407	232	1 102	770
De 10 a 14 años	38 322	228	192	2 393	28	33 169	275	1 248	789
De 15 a 19 años	40 819	260	194	2 352	41	35 499	307	1 398	768
De 20 a 24 años	41 335	327	200	2 467	35	35 928	286	1 321	771
De 25 a 29 años	37 845	322	191	2 446	24	32 674	291	1 242	655
De 30 a 34 años	32 883	367	190	2 010	30	28 536	206	961	583
De 35 a 39 años	28 585	274	176	1 724	33	24 888	213	782	495
De 40 a 44 años	28 324	292	125	1 362	26	25 090	174	814	441
De 45 a 49 años	26 927	279	104	1 151	21	24 034	176	746	416
De 50 a 54 años	23 064	278	83	960	21	20 570	142	641	369
De 55 a 59 años	17 213	242	77	674	19	15 330	110	478	283
De 60 a 64 años	13 226	198	45	508	10	11 772	81	382	230
De 65 a 69 años	10 199	132	37	339	7	9 121	60	309	194
De 70 a 74 años	7 891	99	19	226	4	7 124	49	232	138
De 75 a 79 años	5 534	84	23	171	2	4 967	17	164	106
De 80 a 84 años	4 098	40	16	94	3	3 747	17	115	66
De 85 años y más	3 637	37	13	90	2	3 304	26	109	56

continúa...

Continuación Cuadro 24...

Provincia, sexo y grupos de edad	Población total	Autoidentificación étnica-racial							
		Indígenas	Negro(a) o afrodescendiente	Mulato(a)	Chino(a)	Blanco(a) o mestizo(a)	Otro	Ninguna	No declarado
Cartago	490 903	8 447	1 872	26 036	728	429 678	2 575	13 753	7 814
Menores de 5 años	37 279	798	104	1 610	56	32 333	145	1 087	1 146
De 5 a 9 años	37 880	767	94	2 001	65	33 009	180	1 039	725
De 10 a 14 años	43 464	841	121	2 561	34	37 747	223	1 271	666
De 15 a 19 años	46 870	788	166	2 583	57	40 847	269	1 447	713
De 20 a 24 años	48 478	697	171	2 769	67	42 467	239	1 342	726
De 25 a 29 años	42 340	657	210	2 476	67	36 890	221	1 197	622
De 30 a 34 años	38 549	588	177	2 374	67	33 627	183	1 043	490
De 35 a 39 años	33 804	524	156	1 878	79	29 573	197	967	430
De 40 a 44 años	33 595	519	135	1 824	67	29 441	224	890	495
De 45 a 49 años	31 833	503	128	1 577	56	28 156	165	842	406
De 50 a 54 años	27 033	430	117	1 438	23	23 826	120	732	347
De 55 a 59 años	20 639	384	97	1 040	34	18 190	98	518	278
De 60 a 64 años	14 912	274	57	653	16	13 169	124	423	196
De 65 a 69 años	11 703	254	49	458	10	10 345	81	319	187
De 70 a 74 años	8 670	145	39	335	18	7 700	43	253	137
De 75 a 79 años	6 294	140	24	241	8	5 584	30	163	104
De 80 a 84 años	4 269	83	18	127	2	3 843	23	113	60
De 85 años y más	3 291	55	9	91	2	2 931	10	107	86
Hombres	240 873	4 209	1 068	13 830	387	209 411	1 304	6 774	3 890
Menores de 5 años	18 909	395	49	821	35	16 398	66	554	591
De 5 a 9 años	19 171	398	47	1 020	39	16 639	97	555	376
De 10 a 14 años	22 003	403	62	1 353	15	19 065	118	649	338
De 15 a 19 años	23 672	377	104	1 362	29	20 555	146	752	347
De 20 a 24 años	24 449	360	96	1 461	29	21 341	119	674	369
De 25 a 29 años	20 781	301	138	1 310	34	17 986	107	587	318
De 30 a 34 años	18 578	278	104	1 219	35	16 150	94	469	229
De 35 a 39 años	16 173	255	96	976	38	14 046	100	450	212
De 40 a 44 años	15 996	254	80	983	36	13 863	104	431	245
De 45 a 49 años	15 430	266	80	843	30	13 534	96	390	191
De 50 a 54 años	12 887	232	63	820	16	11 153	57	373	173
De 55 a 59 años	9 788	204	56	595	14	8 485	47	246	141
De 60 a 64 años	7 032	131	34	344	10	6 173	64	181	95
De 65 a 69 años	5 692	143	22	271	8	4 957	44	158	89
De 70 a 74 años	4 109	61	20	199	13	3 594	20	137	65

continúa...



Continuación Cuadro 24...

Provincia, sexo y grupos de edad	Población total	Autoidentificación étnica-racial							
		Indígenas	Negro(a) o afrodescendiente	Mulato(a)	Chino(a)	Blanco(a) o mestizo(a)	Otro	Ninguna	No declarado
De 75 a 79 años	2 885	79	8	132	4	2 521	14	73	54
De 80 a 84 años	2 041	44	7	78	1	1 815	10	59	27
De 85 años y más	1 277	28	2	43	1	1 136	1	36	30
Mujeres	250 030	4 238	804	12 206	341	220 267	1 271	6 979	3 924
Menores de 5 años	18 370	403	55	789	21	15 935	79	533	555
De 5 a 9 años	18 709	369	47	981	26	16 370	83	484	349
De 10 a 14 años	21 461	438	59	1 208	19	18 682	105	622	328
De 15 a 19 años	23 198	411	62	1 221	28	20 292	123	695	366
De 20 a 24 años	24 029	337	75	1 308	38	21 126	120	668	357
De 25 a 29 años	21 559	356	72	1 166	33	18 904	114	610	304
De 30 a 34 años	19 971	310	73	1 155	32	17 477	89	574	261
De 35 a 39 años	17 631	269	60	902	41	15 527	97	517	218
De 40 a 44 años	17 599	265	55	841	31	15 578	120	459	250
De 45 a 49 años	16 403	237	48	734	26	14 622	69	452	215
De 50 a 54 años	14 146	198	54	618	7	12 673	63	359	174
De 55 a 59 años	10 851	180	41	445	20	9 705	51	272	137
De 60 a 64 años	7 880	143	23	309	6	6 996	60	242	101
De 65 a 69 años	6 011	111	27	187	2	5 388	37	161	98
De 70 a 74 años	4 561	84	19	136	5	4 106	23	116	72
De 75 a 79 años	3 409	61	16	109	4	3 063	16	90	50
De 80 a 84 años	2 228	39	11	49	1	2 028	13	54	33
De 85 años y más	2 014	27	7	48	1	1 795	9	71	56
Heredia	433 677	4 506	2 886	29 451	915	372 085	2 949	12 895	7 990
Menores de 5 años	30 740	129	156	1 935	63	26 125	189	926	1 217
De 5 a 9 años	32 419	171	195	2 483	57	27 634	225	980	674
De 10 a 14 años	36 044	230	199	2 858	78	30 679	247	1 099	654
De 15 a 19 años	38 593	269	217	2 920	59	32 907	275	1 246	700
De 20 a 24 años	41 009	348	281	3 096	73	34 886	293	1 307	725
De 25 a 29 años	39 927	402	321	3 028	91	33 943	329	1 187	626
De 30 a 34 años	36 365	364	295	2 772	106	30 999	235	1 035	559
De 35 a 39 años	31 136	377	268	2 328	90	26 471	216	891	495
De 40 a 44 años	29 563	369	255	1 982	70	25 435	208	783	461
De 45 a 49 años	28 373	339	196	1 765	84	24 531	190	835	433
De 50 a 54 años	24 597	384	143	1 365	43	21 395	177	730	360

continúa...

Continuación Cuadro 24...

Provincia, sexo y grupos de edad	Población total	Autoidentificación étnica-racial							
		Indígenas	Negro(a) o afrodescendiente	Mulato(a)	Chino(a)	Blanco(a) o mestizo(a)	Otro	Ninguna	No declarado
De 55 a 59 años	19 558	335	126	1 078	29	17 044	123	526	297
De 60 a 64 años	14 465	273	77	662	29	12 696	93	409	226
De 65 a 69 años	10 417	193	63	428	12	9 217	50	297	157
De 70 a 74 años	7 746	132	36	289	14	6 881	38	229	127
De 75 a 79 años	5 425	94	35	207	7	4 774	20	193	95
De 80 a 84 años	4 018	59	11	139	9	3 591	21	100	88
De 85 años y más	3 282	38	12	116	1	2 877	20	122	96
Hombres	211 246	2 192	1 645	15 216	486	180 121	1 475	6 308	3 803
Menores de 5 años	15 599	63	88	992	35	13 261	87	454	619
De 5 a 9 años	16 457	78	95	1 247	35	14 084	100	516	302
De 10 a 14 años	18 374	123	120	1 464	35	15 620	136	581	295
De 15 a 19 años	19 191	122	126	1 431	31	16 386	135	592	368
De 20 a 24 años	20 502	165	172	1 613	32	17 407	140	618	355
De 25 a 29 años	19 460	185	191	1 515	53	16 497	164	566	289
De 30 a 34 años	17 536	157	167	1 410	54	14 861	112	507	268
De 35 a 39 años	15 146	199	160	1 238	48	12 705	103	456	237
De 40 a 44 años	14 219	168	138	1 096	39	12 054	107	388	229
De 45 a 49 años	13 389	166	105	940	47	11 439	97	405	190
De 50 a 54 años	11 676	193	81	772	25	9 987	98	357	163
De 55 a 59 años	9 084	171	70	553	16	7 820	78	245	131
De 60 a 64 años	6 811	135	41	339	12	5 943	41	191	109
De 65 a 69 años	4 770	111	38	223	6	4 156	24	144	68
De 70 a 74 años	3 613	63	22	149	8	3 167	18	122	64
De 75 a 79 años	2 385	45	21	102	4	2 071	11	81	50
De 80 a 84 años	1 722	30	7	70	6	1 521	14	36	38
De 85 años y más	1 312	18	3	62	-	1 142	10	49	28
Mujeres	222 431	2 314	1 241	14 235	429	191 964	1 474	6 587	4 187
Menores de 5 años	15 141	66	68	943	28	12 864	102	472	598
De 5 a 9 años	15 962	93	100	1 236	22	13 550	125	464	372
De 10 a 14 años	17 670	107	79	1 394	43	15 059	111	518	359
De 15 a 19 años	19 402	147	91	1 489	28	16 521	140	654	332
De 20 a 24 años	20 507	183	109	1 483	41	17 479	153	689	370
De 25 a 29 años	20 467	217	130	1 513	38	17 446	165	621	337
De 30 a 34 años	18 829	207	128	1 362	52	16 138	123	528	291
De 35 a 39 años	15 990	178	108	1 090	42	13 766	113	435	258

continúa...

Continuación Cuadro 24...

Provincia, sexo y grupos de edad	Población total	Autoidentificación étnica-racial							
		Indígenas	Negro(a) o afrodescendiente	Mulato(a)	Chino(a)	Blanco(a) o mestizo(a)	Otro	Ninguna	No declarado
De 40 a 44 años	15 344	201	117	886	31	13 381	101	395	232
De 45 a 49 años	14 984	173	91	825	37	13 092	93	430	243
De 50 a 54 años	12 921	191	62	593	18	11 408	79	373	197
De 55 a 59 años	10 474	164	56	525	13	9 224	45	281	166
De 60 a 64 años	7 654	138	36	323	17	6 753	52	218	117
De 65 a 69 años	5 647	82	25	205	6	5 061	26	153	89
De 70 a 74 años	4 133	69	14	140	6	3 714	20	107	63
De 75 a 79 años	3 040	49	14	105	3	2 703	9	112	45
De 80 a 84 años	2 296	29	4	69	3	2 070	7	64	50
De 85 años y más	1 970	20	9	54	1	1 735	10	73	68
Guanacaste	326 953	10 135	3 016	22 934	655	255 800	5 666	17 569	11 178
Menores de 5 años	27 999	487	155	1 647	18	22 092	417	1 540	1 643
De 5 a 9 años	26 966	584	197	1 911	39	21 280	440	1 474	1 041
De 10 a 14 años	30 822	736	246	2 324	35	24 180	558	1 691	1 052
De 15 a 19 años	31 117	707	258	2 215	43	24 574	579	1 740	1 001
De 20 a 24 años	29 354	711	269	2 155	37	23 142	522	1 547	971
De 25 a 29 años	27 417	745	279	2 105	41	21 323	457	1 536	931
De 30 a 34 años	24 841	739	266	1 913	35	19 504	437	1 231	716
De 35 a 39 años	21 749	675	235	1 650	49	16 973	375	1 153	639
De 40 a 44 años	21 225	701	231	1 543	60	16 454	401	1 194	641
De 45 a 49 años	19 694	744	190	1 329	58	15 399	351	1 005	618
De 50 a 54 años	17 310	704	165	1 200	61	13 478	291	897	514
De 55 a 59 años	13 661	637	174	904	51	10 574	263	659	399
De 60 a 64 años	10 248	558	119	598	42	7 924	186	513	308
De 65 a 69 años	7 776	415	77	460	25	6 035	126	433	205
De 70 a 74 años	6 196	356	71	385	30	4 709	92	362	191
De 75 a 79 años	4 431	249	33	238	11	3 461	65	248	126
De 80 a 84 años	3 115	182	26	195	13	2 387	54	176	82
De 85 años y más	3 032	205	25	162	7	2 311	52	170	100
Hombres	161 988	5 074	1 662	11 839	364	125 951	2 859	8 623	5 616
Menores de 5 años	14 411	260	84	898	10	11 308	225	769	857
De 5 a 9 años	13 800	303	103	1 004	23	10 850	214	768	535
De 10 a 14 años	15 430	353	130	1 194	18	12 048	294	852	541
De 15 a 19 años	15 589	352	135	1 137	21	12 300	295	873	476

continúa...

Continuación Cuadro 24...

Provincia, sexo y grupos de edad	Población total	Autoidentificación étnica-racial							
		Indígenas	Negro(a) o afrodescendiente	Mulato(a)	Chino(a)	Blanco(a) o mestizo(a)	Otro	Ninguna	No declarado
De 20 a 24 años	14 534	375	130	1 058	19	11 460	271	745	476
De 25 a 29 años	13 323	377	174	1 056	20	10 272	230	737	457
De 30 a 34 años	12 002	347	158	1 003	22	9 309	216	576	371
De 35 a 39 años	10 508	357	122	847	24	8 110	179	547	322
De 40 a 44 años	10 361	340	127	811	36	7 928	209	576	334
De 45 a 49 años	9 779	376	118	689	34	7 595	171	512	284
De 50 a 54 años	8 464	346	93	617	34	6 528	143	433	270
De 55 a 59 años	6 776	281	94	475	30	5 235	132	318	211
De 60 a 64 años	4 978	281	64	296	25	3 831	90	250	141
De 65 a 69 años	3 858	225	51	247	16	2 950	61	213	95
De 70 a 74 años	3 121	199	39	196	14	2 344	50	187	92
De 75 a 79 años	2 169	116	17	112	9	1 696	32	114	73
De 80 a 84 años	1 518	86	11	111	6	1 165	23	81	35
De 85 años y más	1 367	100	12	88	3	1 022	24	72	46
Mujeres	164 965	5 061	1 354	11 095	291	129 849	2 807	8 946	5 562
Menores de 5 años	13 588	227	71	749	8	10 784	192	771	786
De 5 a 9 años	13 166	281	94	907	16	10 430	226	706	506
De 10 a 14 años	15 392	383	116	1 130	17	12 132	264	839	511
De 15 a 19 años	15 528	355	123	1 078	22	12 274	284	867	525
De 20 a 24 años	14 820	336	139	1 097	18	11 682	251	802	495
De 25 a 29 años	14 094	368	105	1 049	21	11 051	227	799	474
De 30 a 34 años	12 839	392	108	910	13	10 195	221	655	345
De 35 a 39 años	11 241	318	113	803	25	8 863	196	606	317
De 40 a 44 años	10 864	361	104	732	24	8 526	192	618	307
De 45 a 49 años	9 915	368	72	640	24	7 804	180	493	334
De 50 a 54 años	8 846	358	72	583	27	6 950	148	464	244
De 55 a 59 años	6 885	356	80	429	21	5 339	131	341	188
De 60 a 64 años	5 270	277	55	302	17	4 093	96	263	167
De 65 a 69 años	3 918	190	26	213	9	3 085	65	220	110
De 70 a 74 años	3 075	157	32	189	16	2 365	42	175	99
De 75 a 79 años	2 262	133	16	126	2	1 765	33	134	53
De 80 a 84 años	1 597	96	15	84	7	1 222	31	95	47
De 85 años y más	1 665	105	13	74	4	1 289	28	98	54

continúa...

Continuación Cuadro 24...

Provincia, sexo y grupos de edad	Población total	Autoidentificación étnica-racial							
		Indígenas	Negro(a) o afrodescendiente	Mulato(a)	Chino(a)	Blanco(a) o mestizo(a)	Otro	Ninguna	No declarado
Puntarenas	410 929	25 316	3 327	34 973	677	320 654	4 914	12 414	8 654
Menores de 5 años	37 086	2 800	146	2 525	22	28 726	358	1 143	1 366
De 5 a 9 años	36 963	2 887	227	3 003	34	28 419	428	1 121	844
De 10 a 14 años	40 962	3 007	234	3 442	37	31 773	459	1 199	811
De 15 a 19 años	40 637	2 654	292	3 578	54	31 552	448	1 277	782
De 20 a 24 años	36 670	2 106	308	3 296	35	28 653	414	1 119	739
De 25 a 29 años	34 556	1 986	334	3 325	30	26 780	437	1 026	638
De 30 a 34 años	30 253	1 711	287	2 941	76	23 419	376	902	541
De 35 a 39 años	26 881	1 437	275	2 475	41	20 990	378	799	486
De 40 a 44 años	26 734	1 299	272	2 443	60	21 015	314	858	473
De 45 a 49 años	23 992	1 160	218	2 094	62	18 993	299	688	478
De 50 a 54 años	20 701	1 035	199	1 702	58	16 468	286	581	372
De 55 a 59 años	16 146	897	173	1 322	40	12 674	221	505	314
De 60 a 64 años	12 033	717	108	915	39	9 515	171	351	217
De 65 a 69 años	9 162	514	86	692	27	7 233	116	292	202
De 70 a 74 años	7 002	404	69	492	32	5 596	70	200	139
De 75 a 79 años	5 040	337	41	336	13	3 972	67	158	116
De 80 a 84 años	3 343	218	27	221	10	2 661	31	111	64
De 85 años y más	2 768	147	31	171	7	2 215	41	84	72
Hombres	205 959	12 912	1 920	18 239	364	159 371	2 476	6 223	4 454
Menores de 5 años	19 000	1 417	79	1 313	14	14 691	177	575	734
De 5 a 9 años	18 947	1 420	132	1 603	13	14 535	230	577	437
De 10 a 14 años	20 762	1 508	117	1 759	14	16 062	231	643	428
De 15 a 19 años	20 401	1 380	162	1 834	33	15 753	231	639	369
De 20 a 24 años	18 095	1 059	178	1 640	20	14 038	192	568	400
De 25 a 29 años	16 735	964	206	1 701	18	12 836	216	491	303
De 30 a 34 años	14 487	847	171	1 497	47	11 077	166	412	270
De 35 a 39 años	13 116	718	148	1 239	23	10 145	203	399	241
De 40 a 44 años	13 352	666	165	1 347	40	10 313	148	421	252
De 45 a 49 años	11 928	578	129	1 117	27	9 333	172	344	228
De 50 a 54 años	10 456	534	110	926	33	8 223	136	297	197
De 55 a 59 años	8 145	483	109	704	21	6 294	108	250	176
De 60 a 64 años	6 243	385	58	527	18	4 876	87	191	101
De 65 a 69 años	4 724	309	49	365	14	3 673	65	147	102
De 70 a 74 años	3 716	226	42	265	16	2 952	37	97	81

continúa...

Continuación Cuadro 24...

Provincia, sexo y grupos de edad	Población total	Autoidentificación étnica-racial							
		Indígenas	Negro(a) o afrodescendiente	Mulato(a)	Chino(a)	Blanco(a) o mestizo(a)	Otro	Ninguna	No declarado
De 75 a 79 años	2 662	217	27	174	6	2 061	45	72	60
De 80 a 84 años	1 746	122	23	116	3	1 380	11	54	37
De 85 años y más	1 444	79	15	112	4	1 129	21	46	38
Mujeres	204 970	12 404	1 407	16 734	313	161 283	2 438	6 191	4 200
Menores de 5 años	18 086	1 383	67	1 212	8	14 035	181	568	632
De 5 a 9 años	18 016	1 467	95	1 400	21	13 884	198	544	407
De 10 a 14 años	20 200	1 499	117	1 683	23	15 711	228	556	383
De 15 a 19 años	20 236	1 274	130	1 744	21	15 799	217	638	413
De 20 a 24 años	18 575	1 047	130	1 656	15	14 615	222	551	339
De 25 a 29 años	17 821	1 022	128	1 624	12	13 944	221	535	335
De 30 a 34 años	15 766	864	116	1 444	29	12 342	210	490	271
De 35 a 39 años	13 765	719	127	1 236	18	10 845	175	400	245
De 40 a 44 años	13 382	633	107	1 096	20	10 702	166	437	221
De 45 a 49 años	12 064	582	89	977	35	9 660	127	344	250
De 50 a 54 años	10 245	501	89	776	25	8 245	150	284	175
De 55 a 59 años	8 001	414	64	618	19	6 380	113	255	138
De 60 a 64 años	5 790	332	50	388	21	4 639	84	160	116
De 65 a 69 años	4 438	205	37	327	13	3 560	51	145	100
De 70 a 74 años	3 286	178	27	227	16	2 644	33	103	58
De 75 a 79 años	2 378	120	14	162	7	1 911	22	86	56
De 80 a 84 años	1 597	96	4	105	7	1 281	20	57	27
De 85 años y más	1 324	68	16	59	3	1 086	20	38	34
Limón	386 862	27 462	18 142	33 202	876	287 983	4 275	6 830	8 092
Menores de 5 años	37 866	3 215	985	3 523	54	27 506	314	684	1 585
De 5 a 9 años	37 799	3 114	1 190	3 725	49	27 730	397	655	939
De 10 a 14 años	41 040	3 300	1 477	4 090	52	30 225	423	665	808
De 15 a 19 años	40 070	2 912	1 556	3 862	75	29 872	389	695	709
De 20 a 24 años	35 488	2 566	1 476	3 295	63	26 410	418	617	643
De 25 a 29 años	32 421	2 164	1 370	3 089	67	23 975	391	589	776
De 30 a 34 años	27 874	1 903	1 277	2 500	69	20 828	355	483	459
De 35 a 39 años	25 858	1 667	1 240	2 173	70	19 508	346	440	414
De 40 a 44 años	24 291	1 528	1 261	1 920	63	18 413	284	444	378
De 45 a 49 años	21 386	1 179	1 324	1 502	73	16 344	244	367	353
De 50 a 54 años	18 261	1 029	1 238	1 176	66	13 884	239	330	299

continúa...



Continuación Cuadro 24...

Provincia, sexo y grupos de edad	Población total	Autoidentificación étnica-racial							
		Indígenas	Negro(a) o afrodescendiente	Mulato(a)	Chino(a)	Blanco(a) o mestizo(a)	Otro	Ninguna	No declarado
De 55 a 59 años	14 182	909	1 036	844	54	10 681	150	275	233
De 60 a 64 años	10 243	626	841	567	39	7 665	107	221	177
De 65 a 69 años	7 071	462	551	352	27	5 344	86	145	104
De 70 a 74 años	5 213	335	489	265	21	3 866	62	97	78
De 75 a 79 años	3 512	266	321	147	18	2 614	28	59	59
De 80 a 84 años	2 346	159	245	97	8	1 742	19	37	39
De 85 años y más	1 941	128	265	75	8	1 376	23	27	39
Hombres	193 640	14 093	8 885	16 895	497	143 371	2 209	3 447	4 243
Menores de 5 años	19 225	1 633	546	1 811	30	13 926	165	329	785
De 5 a 9 años	19 228	1 571	619	1 905	24	14 076	210	321	502
De 10 a 14 años	20 724	1 645	747	2 074	31	15 267	215	333	412
De 15 a 19 años	19 983	1 502	796	1 892	34	14 836	201	375	347
De 20 a 24 años	17 178	1 267	712	1 579	38	12 755	183	305	339
De 25 a 29 años	15 560	1 049	637	1 485	35	11 391	177	289	497
De 30 a 34 años	13 349	935	593	1 228	43	9 869	188	243	250
De 35 a 39 años	12 836	889	592	1 141	40	9 539	189	231	215
De 40 a 44 años	12 051	820	583	1 056	40	8 984	135	239	194
De 45 a 49 años	10 782	625	643	803	39	8 196	133	184	159
De 50 a 54 años	9 198	569	577	626	46	6 934	131	152	163
De 55 a 59 años	7 313	476	493	461	32	5 511	92	137	111
De 60 a 64 años	5 440	351	424	318	24	4 054	63	109	97
De 65 a 69 años	3 820	265	263	204	16	2 887	53	71	61
De 70 a 74 años	2 845	178	251	146	9	2 120	34	61	46
De 75 a 79 años	1 850	157	170	75	8	1 370	17	28	25
De 80 a 84 años	1 236	97	127	54	3	906	8	20	21
De 85 años y más	1 022	64	112	37	5	750	15	20	19
Mujeres	193 222	13 369	9 257	16 307	379	144 612	2 066	3 383	3 849
Menores de 5 años	18 641	1 582	439	1 712	24	13 580	149	355	800
De 5 a 9 años	18 571	1 543	571	1 820	25	13 654	187	334	437
De 10 a 14 años	20 316	1 655	730	2 016	21	14 958	208	332	396
De 15 a 19 años	20 087	1 410	760	1 970	41	15 036	188	320	362
De 20 a 24 años	18 310	1 299	764	1 716	25	13 655	235	312	304
De 25 a 29 años	16 861	1 115	733	1 604	32	12 584	214	300	279
De 30 a 34 años	14 525	968	684	1 272	26	10 959	167	240	209
De 35 a 39 años	13 022	778	648	1 032	30	9 969	157	209	199

continúa...

Continuación Cuadro 24...

Provincia, sexo y grupos de edad	Población total	Autoidentificación étnica-racial							
		Indígenas	Negro(a) o afrodescendiente	Mulato(a)	Chino(a)	Blanco(a) o mestizo(a)	Otro	Ninguna	No declarado
De 40 a 44 años	12 240	708	678	864	23	9 429	149	205	184
De 45 a 49 años	10 604	554	681	699	34	8 148	111	183	194
De 50 a 54 años	9 063	460	661	550	20	6 950	108	178	136
De 55 a 59 años	6 869	433	543	383	22	5 170	58	138	122
De 60 a 64 años	4 803	275	417	249	15	3 611	44	112	80
De 65 a 69 años	3 251	197	288	148	11	2 457	33	74	43
De 70 a 74 años	2 368	157	238	119	12	1 746	28	36	32
De 75 a 79 años	1 662	109	151	72	10	1 244	11	31	34
De 80 a 84 años	1 110	62	118	43	5	836	11	17	18
De 85 años y más	919	64	153	38	3	626	8	7	20

CUADRO 25

Costa Rica: Población total por condición de aseguramiento y tipo de seguro social, según provincia, cantón y sexo

Provincia, cantón y sexo	Población total	Tipo de seguro social								No tiene seguro social de la CCSS
		Total	Asalariado(a)	Cuenta propia, voluntario o convenio	Régimen no contributivo	Pensionado(a)	Familiar	Por el Estado	Otro	
Costa Rica	4 301 712	3 677 912	975 266	389 171	53 103	195 664	1 711 813	319 586	33 309	623 800
Hombres	2 106 063	1 762 942	606 881	250 636	23 115	102 605	623 392	139 376	16 937	343 121
Mujeres	2 195 649	1 914 970	368 385	138 535	29 988	93 059	1 088 421	180 210	16 372	280 679
San José	1 404 242	1 218 284	354 752	138 079	15 718	79 472	539 144	79 376	11 743	185 958
Hombres	671 469	571 355	206 728	83 690	6 317	39 049	196 097	33 739	5 735	100 114
Mujeres	732 773	646 929	148 024	54 389	9 401	40 423	343 047	45 637	6 008	85 844
San José	288 054	247 128	78 721	23 794	3 142	21 286	101 683	16 221	2 281	40 926
Hombres	136 371	114 843	44 934	13 167	1 157	9 830	37 683	6 994	1 078	21 528
Mujeres	151 683	132 285	33 787	10 627	1 985	11 456	64 000	9 227	1 203	19 398
Escazú	56 509	48 465	15 446	6 250	460	3 255	20 426	1 428	1 200	8 044
Hombres	26 660	22 635	8 411	3 530	201	1 632	7 624	655	582	4 025
Mujeres	29 849	25 830	7 035	2 720	259	1 623	12 802	773	618	4 019
Desamparados	208 411	178 106	54 656	16 473	2 092	10 208	80 631	12 878	1 168	30 305
Hombres	99 974	83 429	32 570	10 100	824	5 118	29 239	4 960	618	16 545
Mujeres	108 437	94 677	22 086	6 373	1 268	5 090	51 392	7 918	550	13 760
Puriscal	33 004	29 581	6 736	3 331	785	1 261	13 658	3 522	288	3 423
Hombres	16 565	14 402	4 271	2 391	357	709	4 903	1 632	139	2 163
Mujeres	16 439	15 179	2 465	940	428	552	8 755	1 890	149	1 260
Tarrazú	16 280	13 998	2 104	2 891	218	475	7 612	626	72	2 282
Hombres	8 091	6 719	1 333	2 077	84	266	2 646	273	40	1 372
Mujeres	8 189	7 279	771	814	134	209	4 966	353	32	910
Aserrí	57 892	49 898	14 090	4 669	666	2 260	23 480	4 417	316	7 994
Hombres	28 330	23 794	9 014	3 078	290	1 269	8 219	1 765	159	4 536
Mujeres	29 562	26 104	5 076	1 591	376	991	15 261	2 652	157	3 458

continúa...

Continuación Cuadro 25...

Provincia, cantón y sexo	Población total	Tipo de seguro social								No tiene seguro social de la CCSS
		Total	Asalariado(a)	Cuenta propia, voluntario o convenio	Régimen no contributivo	Pensionado(a)	Familiar	Por el Estado	Otro	
Mora	26 294	23 381	6 461	2 599	362	1 031	10 746	1 859	323	2 913
Hombres	12 714	11 047	3 970	1 669	166	597	3 749	734	162	1 667
Mujeres	13 580	12 334	2 491	930	196	434	6 997	1 125	161	1 246
Goicoechea	115 084	101 197	32 656	9 268	1 162	7 863	41 962	7 544	742	13 887
Hombres	54 269	46 911	18 767	5 249	408	3 880	15 027	3 219	361	7 358
Mujeres	60 815	54 286	13 889	4 019	754	3 983	26 935	4 325	381	6 529
Santa Ana	49 123	42 469	13 711	5 086	390	2 275	17 745	2 454	808	6 654
Hombres	23 499	20 112	7 784	2 978	156	1 195	6 444	1 166	389	3 387
Mujeres	25 624	22 357	5 927	2 108	234	1 080	11 301	1 288	419	3 267
Alajuelita	77 603	64 817	19 178	5 677	815	3 004	29 019	6 704	420	12 786
Hombres	37 347	30 799	11 926	3 232	308	1 523	10 759	2 858	193	6 548
Mujeres	40 256	34 018	7 252	2 445	507	1 481	18 260	3 846	227	6 238
Vázquez de Coronado	60 486	53 825	17 312	5 389	558	3 173	23 575	3 452	366	6 661
Hombres	29 147	25 404	10 081	3 315	223	1 610	8 497	1 509	169	3 743
Mujeres	31 339	28 421	7 231	2 074	335	1 563	15 078	1 943	197	2 918
Acosta	20 209	18 347	3 581	2 424	477	659	8 717	2 279	210	1 862
Hombres	10 217	9 016	2 396	1 822	237	363	3 090	984	124	1 201
Mujeres	9 992	9 331	1 185	602	240	296	5 627	1 295	86	661
Tibás	64 842	57 330	18 658	5 706	736	5 898	22 980	2 918	434	7 512
Hombres	30 264	26 340	10 569	3 175	225	2 704	8 276	1 195	196	3 924
Mujeres	34 578	30 990	8 089	2 531	511	3 194	14 704	1 723	238	3 588
Moravia	56 919	50 830	16 434	5 584	405	4 035	21 456	2 402	514	6 089
Hombres	26 741	23 525	9 290	3 297	152	1 944	7 584	1 019	239	3 216
Mujeres	30 178	27 305	7 144	2 287	253	2 091	13 872	1 383	275	2 873
Montes de Oca	49 132	44 133	15 458	5 246	401	4 186	16 881	1 393	568	4 999
Hombres	22 910	20 357	8 065	2 866	134	1 990	6 397	633	272	2 553
Mujeres	26 222	23 776	7 393	2 380	267	2 196	10 484	760	296	2 446

continúa...



Continuación Cuadro 25...

Provincia, cantón y sexo	Población total	Tipo de seguro social								No tiene seguro social de la CCSS
		Total	Asalariado(a)	Cuenta propia, voluntario o convenio	Régimen no contributivo	Pensionado(a)	Familiar	Por el Estado	Otro	
Turrubares	5 512	4 513	694	635	129	186	2 039	767	63	999
Hombres	2 852	2 248	514	475	67	114	696	349	33	604
Mujeres	2 660	2 265	180	160	62	72	1 343	418	30	395
Dota	6 948	5 899	848	1 267	123	251	3 194	167	49	1 049
Hombres	3 399	2 788	526	890	51	133	1 089	70	29	611
Mujeres	3 549	3 111	322	377	72	118	2 105	97	20	438
Curridabat	65 206	56 543	18 536	6 100	651	4 240	24 396	1 802	818	8 663
Hombres	30 590	26 279	10 480	3 398	285	2 131	8 852	748	385	4 311
Mujeres	34 616	30 264	8 056	2 702	366	2 109	15 544	1 054	433	4 352
Pérez Zeledón	134 534	117 213	18 156	23 318	1 946	3 644	63 109	6 099	941	17 321
Hombres	65 389	55 518	10 936	15 268	905	1 888	23 246	2 801	474	9 871
Mujeres	69 145	61 695	7 220	8 050	1 041	1 756	39 863	3 298	467	7 450
León Cortés Castro	12 200	10 611	1 316	2 372	200	282	5 835	444	162	1 589
Hombres	6 140	5 189	891	1 713	87	153	2 077	175	93	951
Mujeres	6 060	5 422	425	659	113	129	3 758	269	69	638
Alajuela	848 146	707 041	177 616	79 277	9 956	33 030	347 242	52 332	7 588	141 105
Hombres	420 888	343 885	114 494	54 232	4 399	17 753	124 737	24 247	4 023	77 003
Mujeres	427 258	363 156	63 122	25 045	5 557	15 277	222 505	28 085	3 565	64 102
Alajuela	254 886	220 621	69 127	19 431	2 380	12 705	103 714	11 333	1 931	34 265
Hombres	125 773	107 829	43 748	12 745	1 016	6 604	36 648	6 040	1 028	17 944
Mujeres	129 113	112 792	25 379	6 686	1 364	6 101	67 066	5 293	903	16 321
San Ramón	80 566	68 176	14 427	8 061	1 264	3 544	31 983	7 826	1 071	12 390
Hombres	39 549	32 495	8 932	5 555	569	1 780	11 669	3 422	568	7 054
Mujeres	41 017	35 681	5 495	2 506	695	1 764	20 314	4 404	503	5 336
Grecia	76 898	65 791	17 070	6 973	997	3 417	32 529	4 076	729	11 107
Hombres	38 138	32 019	11 125	4 995	441	1 900	11 414	1 744	400	6 119
Mujeres	38 760	33 772	5 945	1 978	556	1 517	21 115	2 332	329	4 988

continúa...

Continuación Cuadro 25...

Provincia, cantón y sexo	Población total	Tipo de seguro social								No tiene seguro social de la CCSS
		Total	Asalariado(a)	Cuenta propia, voluntario o convenio	Régimen no contributivo	Pensionado(a)	Familiar	Por el Estado	Otro	
San Mateo	6 136	5 161	896	829	142	338	2 443	466	47	975
Hombres	3 128	2 537	608	591	63	208	831	206	30	591
Mujeres	3 008	2 624	288	238	79	130	1 612	260	17	384
Atenas	25 460	22 723	5 522	2 994	386	1 415	10 933	1 147	326	2 737
Hombres	12 737	11 134	3 700	2 073	169	809	3 740	473	170	1 603
Mujeres	12 723	11 589	1 822	921	217	606	7 193	674	156	1 134
Naranjo	42 713	35 725	8 390	4 104	706	1 556	18 156	2 246	567	6 988
Hombres	20 903	17 003	5 513	2 851	294	847	6 240	961	297	3 900
Mujeres	21 810	18 722	2 877	1 253	412	709	11 916	1 285	270	3 088
Palmares	34 716	30 092	7 027	3 238	723	1 724	13 745	3 143	492	4 624
Hombres	17 106	14 321	4 449	2 251	316	956	4 773	1 304	272	2 785
Mujeres	17 610	15 771	2 578	987	407	768	8 972	1 839	220	1 839
Poás	29 199	25 012	6 814	2 258	390	1 157	12 476	1 680	237	4 187
Hombres	14 508	12 203	4 549	1 663	180	692	4 317	694	108	2 305
Mujeres	14 691	12 809	2 265	595	210	465	8 159	986	129	1 882
Orotina	20 341	17 209	4 032	1 746	312	1 122	7 883	1 928	186	3 132
Hombres	9 982	8 226	2 708	1 115	117	653	2 695	839	99	1 756
Mujeres	10 359	8 983	1 324	631	195	469	5 188	1 089	87	1 376
San Carlos	163 745	131 747	30 799	16 568	1 402	3 844	69 029	8 997	1 108	31 998
Hombres	82 048	64 854	20 430	11 282	637	2 050	25 617	4 259	579	17 194
Mujeres	81 697	66 893	10 369	5 286	765	1 794	43 412	4 738	529	14 804
Zarcelo	12 205	10 105	1 590	2 214	157	270	5 380	369	125	2 100
Hombres	6 103	4 859	919	1 681	63	140	1 825	158	73	1 244
Mujeres	6 102	5 246	671	533	94	130	3 555	211	52	856
Valverde Vega	18 085	15 109	3 055	2 115	278	806	6 727	1 968	160	2 976
Hombres	8 881	7 183	1 829	1 516	112	461	2 369	821	75	1 698
Mujeres	9 204	7 926	1 226	599	166	345	4 358	1 147	85	1 278

continúa...



Continuación Cuadro 24...

Provincia, cantón y sexo	Población total	Tipo de seguro social								No tiene seguro social de la CCSS
		Total	Asalariado(a)	Cuenta propia, voluntario o convenio	Régimen no contributivo	Pensionado(a)	Familiar	Por el Estado	Otro	
Upala	43 953	30 524	4 785	4 132	466	597	17 594	2 628	322	13 429
Hombres	22 021	14 874	3 210	2 801	236	349	6 884	1 221	173	7 147
Mujeres	21 932	15 650	1 575	1 331	230	248	10 710	1 407	149	6 282
Los Chiles	23 735	17 006	2 585	2 417	139	286	8 746	2 673	160	6 729
Hombres	12 125	8 404	1 793	1 560	77	167	3 459	1 261	87	3 721
Mujeres	11 610	8 602	792	857	62	119	5 287	1 412	73	3 008
Guatuso	15 508	12 040	1 497	2 197	214	249	5 904	1 852	127	3 468
Hombres	7 886	5 944	981	1 553	109	137	2 256	844	64	1 942
Mujeres	7 622	6 096	516	644	105	112	3 648	1 008	63	1 526
Cartago	490 903	423 506	112 044	47 431	6 346	23 036	208 877	22 796	2 976	67 397
Hombres	240 873	203 361	71 271	31 021	2 674	12 866	74 349	9 706	1 474	37 512
Mujeres	250 030	220 145	40 773	16 410	3 672	10 170	134 528	13 090	1 502	29 885
Cartago	147 898	127 306	35 061	14 741	1 729	7 608	62 826	4 515	826	20 592
Hombres	72 491	61 052	21 737	9 468	691	4 029	22 893	1 818	416	11 439
Mujeres	75 407	66 254	13 324	5 273	1 038	3 579	39 933	2 697	410	9 153
Paraíso	57 743	49 969	12 893	5 834	748	2 431	25 752	2 021	290	7 774
Hombres	28 268	23 981	8 830	3 729	303	1 479	8 652	841	147	4 287
Mujeres	29 475	25 988	4 063	2 105	445	952	17 100	1 180	143	3 487
La Unión	99 399	85 348	27 533	8 182	836	4 593	40 392	3 204	608	14 051
Hombres	47 946	40 498	16 512	4 831	315	2 466	14 789	1 323	262	7 448
Mujeres	51 453	44 850	11 021	3 351	521	2 127	25 603	1 881	346	6 603
Jiménez	14 669	13 055	2 987	1 145	216	796	6 706	1 122	83	1 614
Hombres	7 294	6 344	2 190	862	99	460	2 257	433	43	950
Mujeres	7 375	6 711	797	283	117	336	4 449	689	40	664
Turrialba	69 616	60 865	12 707	5 640	1 529	3 968	27 933	8 459	629	8 751
Hombres	34 415	29 247	8 580	3 806	704	2 353	9 702	3 777	325	5 168
Mujeres	35 201	31 618	4 127	1 834	825	1 615	18 231	4 682	304	3 583

continúa...

Continuación Cuadro 24...

Provincia, cantón y sexo	Población total	Tipo de seguro social								No tiene seguro social de la CCSS
		Total	Asalariado(a)	Cuenta propia, voluntario o convenio	Régimen no contributivo	Pensionado(a)	Familiar	Por el Estado	Otro	
Alvarado	14 312	12 260	1 990	2 435	218	470	6 660	410	77	2 052
Hombres	7 165	5 957	1 349	1 777	100	279	2 248	163	41	1 208
Mujeres	7 147	6 303	641	658	118	191	4 412	247	36	844
Dreamuno	45 473	38 356	9 421	4 916	605	1 676	19 963	1 527	248	7 117
Hombres	22 237	18 330	6 027	3 309	257	945	7 065	599	128	3 907
Mujeres	23 236	20 026	3 394	1 607	348	731	12 898	928	120	3 210
El Guarco	41 793	36 347	9 452	4 538	465	1 494	18 645	1 538	215	5 446
Hombres	21 057	17 952	6 046	3 239	205	855	6 743	752	112	3 105
Mujeres	20 736	18 395	3 406	1 299	260	639	11 902	786	103	2 341
Heredia	433 677	383 515	122 322	36 098	3 814	23 407	175 815	19 005	3 054	50 162
Hombres	211 246	184 311	73 401	22 818	1 604	12 032	65 018	7 889	1 549	26 935
Mujeres	222 431	199 204	48 921	13 280	2 210	11 375	110 797	11 116	1 505	23 227
Heredia	123 616	110 675	38 698	9 859	934	7 782	48 554	3 983	865	12 941
Hombres	58 667	51 959	21 986	5 783	363	3 677	18 096	1 628	426	6 708
Mujeres	64 949	58 716	16 712	4 076	571	4 105	30 458	2 355	439	6 233
Barva	40 660	36 763	11 431	3 522	325	2 169	16 835	2 232	249	3 897
Hombres	19 880	17 668	6 892	2 259	146	1 124	6 169	948	130	2 212
Mujeres	20 780	19 095	4 539	1 263	179	1 045	10 666	1 284	119	1 685
Santo Domingo	40 072	36 346	11 626	3 655	406	2 983	15 424	1 939	313	3 726
Hombres	19 479	17 348	6 816	2 227	153	1 539	5 625	842	146	2 131
Mujeres	20 593	18 998	4 810	1 428	253	1 444	9 799	1 097	167	1 595
Santa Bárbara	36 243	32 097	9 491	3 010	357	1 645	15 806	1 565	223	4 146
Hombres	17 877	15 605	6 140	2 099	160	920	5 579	592	115	2 272
Mujeres	18 366	16 492	3 351	911	197	725	10 227	973	108	1 874
San Rafael	45 965	40 324	12 555	4 095	395	2 408	18 893	1 683	295	5 641
Hombres	22 424	19 304	7 412	2 606	163	1 313	6 939	723	148	3 120
Mujeres	23 541	21 020	5 143	1 489	232	1 095	11 954	960	147	2 521

continúa...



Continuación Cuadro 25...

Provincia, cantón y sexo	Población total	Tipo de seguro social								No tiene seguro social de la CCSS
		Total	Asalariado(a)	Cuenta propia, voluntario o convenio	Régimen no contributivo	Pensionado(a)	Familiar	Por el Estado	Otro	
San Isidro	20 633	18 314	5 793	1 987	212	1 041	8 563	568	150	2 319
Hombres	10 212	8 955	3 495	1 309	89	576	3 178	233	75	1 257
Mujeres	10 421	9 359	2 298	678	123	465	5 385	335	75	1 062
Belén	21 633	19 400	6 788	1 894	184	1 288	8 332	648	266	2 233
Hombres	10 495	9 388	4 034	1 178	73	712	2 980	275	136	1 107
Mujeres	11 138	10 012	2 754	716	111	576	5 352	373	130	1 126
Flores	20 037	18 228	6 138	1 750	242	1 101	8 075	815	107	1 809
Hombres	9 811	8 822	3 620	1 144	106	551	3 011	334	56	989
Mujeres	10 226	9 406	2 518	606	136	550	5 064	481	51	820
San Pablo	27 671	25 249	8 736	2 225	241	1 770	10 571	1 492	214	2 422
Hombres	13 344	12 026	4 976	1 342	90	861	4 023	630	104	1 318
Mujeres	14 327	13 223	3 760	883	151	909	6 548	862	110	1 104
Sarapiquí	57 147	46 119	11 066	4 101	518	1 220	24 762	4 080	372	11 028
Hombres	29 057	23 236	8 030	2 871	261	759	9 418	1 684	213	5 821
Mujeres	28 090	22 883	3 036	1 230	257	461	15 344	2 396	159	5 207
Guanacaste	326 953	266 458	59 052	26 539	7 061	12 556	120 258	38 178	2 814	60 495
Hombres	161 988	127 757	37 734	16 995	3 170	6 791	45 130	16 489	1 448	34 231
Mujeres	164 965	138 701	21 318	9 544	3 891	5 765	75 128	21 689	1 366	26 264
Liberia	62 987	51 089	14 052	4 281	817	2 398	22 913	6 178	450	11 898
Hombres	30 841	24 549	8 596	2 530	339	1 197	8 834	2 815	238	6 292
Mujeres	32 146	26 540	5 456	1 751	478	1 201	14 079	3 363	212	5 606
Nicoya	50 825	43 594	7 724	4 328	1 453	2 053	17 396	10 299	341	7 231
Hombres	24 987	20 484	4 620	2 705	664	1 127	6 711	4 495	162	4 503
Mujeres	25 838	23 110	3 104	1 623	789	926	10 685	5 804	179	2 728
Santa Cruz	55 104	42 857	10 305	4 919	1 747	2 557	19 135	3 593	601	12 247
Hombres	27 283	20 396	6 057	2 991	764	1 367	7 323	1 569	325	6 887
Mujeres	27 821	22 461	4 248	1 928	983	1 190	11 812	2 024	276	5 360

continúa...

Continuación Cuadro 25...

Provincia, cantón y sexo	Población total	Tipo de seguro social								No tiene seguro social de la CCSS
		Total	Asalariado(a)	Cuenta propia, voluntario o convenio	Régimen no contributivo	Pensionado(a)	Familiar	Por el Estado	Otro	
Bagaces	19 536	16 368	3 296	1 527	353	656	7 875	2 530	131	3 168
Hombres	9 854	7 988	2 422	1 035	157	360	2 883	1 059	72	1 866
Mujeres	9 682	8 380	874	492	196	296	4 992	1 471	59	1 302
Carrillo	37 122	29 831	7 340	2 733	681	1 668	13 739	3 193	477	7 291
Hombres	18 598	14 536	4 883	1 659	298	959	5 235	1 267	235	4 062
Mujeres	18 524	15 295	2 457	1 074	383	709	8 504	1 926	242	3 229
Cañas	26 201	22 020	5 774	1 926	462	1 036	11 805	781	236	4 181
Hombres	12 910	10 629	3 995	1 246	199	551	4 212	314	112	2 281
Mujeres	13 291	11 391	1 779	680	263	485	7 593	467	124	1 900
Abangares	18 039	14 580	3 000	1 398	290	700	6 713	2 373	106	3 459
Hombres	9 014	7 033	2 084	1 009	138	397	2 393	954	58	1 981
Mujeres	9 025	7 547	916	389	152	303	4 320	1 419	48	1 478
Tilarán	19 640	16 950	3 109	2 560	421	632	8 579	1 451	198	2 690
Hombres	9 736	8 196	2 146	1 790	189	355	3 014	600	102	1 540
Mujeres	9 904	8 754	963	770	232	277	5 565	851	96	1 150
Nandayure	11 121	9 465	1 531	932	330	352	3 936	2 295	89	1 656
Hombres	5 669	4 613	1 052	709	168	198	1 462	977	47	1 056
Mujeres	5 452	4 852	479	223	162	154	2 474	1 318	42	600
La Cruz	19 181	13 424	2 097	1 360	169	289	6 000	3 382	127	5 757
Hombres	9 440	6 292	1 380	897	82	165	2 239	1 472	57	3 148
Mujeres	9 741	7 132	717	463	87	124	3 761	1 910	70	2 609
Hojancha	7 197	6 280	824	575	338	215	2 167	2 103	58	917
Hombres	3 656	3 041	499	424	172	115	824	967	40	615
Mujeres	3 541	3 239	325	151	166	100	1 343	1 136	18	302
Puntarenas	410 929	347 959	68 363	37 144	6 026	12 364	154 405	66 971	2 686	62 970
Hombres	205 959	168 702	45 623	25 781	2 920	7 108	56 697	29 089	1 484	37 257
Mujeres	204 970	179 257	22 740	11 363	3 106	5 256	97 708	37 882	1 202	25 713

continúa...



Continuación Cuadro 25...

Provincia, cantón y sexo	Población total	Tipo de seguro social								No tiene seguro social de la CCSS
		Total	Asalariado(a)	Cuenta propia, voluntario o convenio	Régimen no contributivo	Pensionado(a)	Familiar	Por el Estado	Otro	
Puntarenas	115 019	98 713	20 458	9 152	1 867	4 972	43 741	17 783	740	16 306
Hombres	57 246	47 531	13 601	6 205	841	2 750	16 079	7 644	411	9 715
Mujeres	57 773	51 182	6 857	2 947	1 026	2 222	27 662	10 139	329	6 591
Esparza	28 644	24 632	5 772	2 275	474	1 481	11 806	2 641	183	4 012
Hombres	14 074	11 835	3 886	1 564	208	893	4 125	1 056	103	2 239
Mujeres	14 570	12 797	1 886	711	266	588	7 681	1 585	80	1 773
Buenos Aires	45 244	40 586	5 752	3 153	493	592	14 488	15 902	206	4 658
Hombres	22 809	19 853	4 191	2 229	266	336	5 521	7 208	102	2 956
Mujeres	22 435	20 733	1 561	924	227	256	8 967	8 694	104	1 702
Montes de Oro	12 950	11 703	2 532	1 110	280	710	5 250	1 757	64	1 247
Hombres	6 438	5 621	1 752	778	131	414	1 827	683	36	817
Mujeres	6 512	6 082	780	332	149	296	3 423	1 074	28	430
Osa	29 433	24 974	4 152	3 022	644	742	9 957	6 214	243	4 459
Hombres	15 038	12 113	2 718	2 110	335	441	3 728	2 655	126	2 925
Mujeres	14 395	12 861	1 434	912	309	301	6 229	3 559	117	1 534
Aguirre	26 861	22 442	6 011	2 513	296	686	10 949	1 761	226	4 419
Hombres	13 829	11 263	4 094	1 803	141	418	3 950	722	135	2 566
Mujeres	13 032	11 179	1 917	710	155	268	6 999	1 039	91	1 853
Golfito	39 150	29 878	6 096	3 887	596	822	15 237	2 996	244	9 272
Hombres	19 799	14 582	3 939	2 618	302	485	5 715	1 383	140	5 217
Mujeres	19 351	15 296	2 157	1 269	294	337	9 522	1 613	104	4 055
Coto Brus	38 453	32 995	4 081	5 242	554	717	15 239	6 895	267	5 458
Hombres	19 127	15 859	2 433	3 826	288	404	5 621	3 130	157	3 268
Mujeres	19 326	17 136	1 648	1 416	266	313	9 618	3 765	110	2 190
Parrita	16 115	13 712	3 386	1 421	234	528	6 618	1 410	115	2 403
Hombres	8 235	6 813	2 458	1 000	113	315	2 294	579	54	1 422
Mujeres	7 880	6 899	928	421	121	213	4 324	831	61	981

continúa...



Continuación Cuadro 25...

Provincia, cantón y sexo	Población total	Tipo de seguro social								No tiene seguro social de la CCSS
		Total	Asalariado(a)	Cuenta propia, voluntario o convenio	Régimen no contributivo	Pensionado(a)	Familiar	Por el Estado	Otro	
Corredores	41 831	35 264	6 547	3 692	503	799	15 000	8 510	213	6 567
Hombres	20 720	16 769	4 279	2 582	257	463	5 518	3 551	119	3 951
Mujeres	21 111	18 495	2 268	1 110	246	336	9 482	4 959	94	2 616
Garabito	17 229	13 060	3 576	1 677	85	315	6 120	1 102	185	4 169
Hombres	8 644	6 463	2 272	1 066	38	189	2 319	478	101	2 181
Mujeres	8 585	6 597	1 304	611	47	126	3 801	624	84	1 988
Limón	386 862	331 149	81 117	24 603	4 182	11 799	166 072	40 928	2 448	55 713
Hombres	193 640	163 571	57 630	16 099	2 031	7 006	61 364	18 217	1 224	30 069
Mujeres	193 222	167 578	23 487	8 504	2 151	4 793	104 708	22 711	1 224	25 644
Limón	94 415	79 887	20 305	5 755	980	3 733	40 311	8 229	574	14 528
Hombres	45 744	38 337	13 151	3 386	428	2 071	15 138	3 875	288	7 407
Mujeres	48 671	41 550	7 154	2 369	552	1 662	25 173	4 354	286	7 121
Pococí	125 962	105 724	25 702	9 059	1 385	3 913	55 280	9 628	757	20 238
Hombres	63 273	52 111	18 347	6 125	695	2 377	20 119	4 056	392	11 162
Mujeres	62 689	53 613	7 355	2 934	690	1 536	35 161	5 572	365	9 076
Siquirres	56 786	50 908	13 531	3 043	767	1 704	25 819	5 806	238	5 878
Hombres	28 755	25 451	10 166	2 100	360	1 064	9 245	2 404	112	3 304
Mujeres	28 031	25 457	3 365	943	407	640	16 574	3 402	126	2 574
Talamanca	30 712	25 306	3 429	1 993	223	361	9 203	9 927	170	5 406
Hombres	15 658	12 646	2 273	1 266	117	215	3 832	4 853	90	3 012
Mujeres	15 054	12 660	1 156	727	106	146	5 371	5 074	80	2 394
Matina	37 721	33 170	9 469	2 009	400	838	17 055	3 185	214	4 551
Hombres	19 592	17 178	7 229	1 330	213	529	6 466	1 326	85	2 414
Mujeres	18 129	15 992	2 240	679	187	309	10 589	1 859	129	2 137
Guácimo	41 266	36 154	8 681	2 744	427	1 250	18 404	4 153	495	5 112
Hombres	20 618	17 848	6 464	1 892	218	750	6 564	1 703	257	2 770
Mujeres	20 648	18 306	2 217	852	209	500	11 840	2 450	238	2 342

CUADRO 26

Costa Rica: Población total por condición y tipo de discapacidad, según provincia, sexo y grupos de edad

Provincia, sexo y grupos de edad	Población total	Población con discapacidad ^{1/}							No tiene ninguna discapacidad
		Para ver aún con los anteojos o lentes puestos	Para oír	Para hablar	Para caminar o subir gradas	Para utilizar brazos o manos	Del tipo intelectual	Del tipo mental	
Costa Rica	4 301 712	251 464	70 709	29 413	140 380	48 859	35 416	26 971	3 848 863
Menores de 1 año	65 683	80	22	33	67	61	158	29	65 310
De 1 a 4 años	273 034	835	290	1 499	1 019	398	1 218	310	268 622
De 5 a 9 años	342 057	4 699	1 255	3 420	1 649	756	3 126	950	329 299
De 10 a 14 años	387 056	8 857	1 772	2 379	2 014	987	5 069	1 335	368 666
De 15 a 19 años	405 176	9 751	1 603	1 797	2 316	1 098	4 544	1 504	386 397
De 20 a 24 años	410 480	10 589	1 676	1 646	2 785	1 354	3 758	1 706	390 746
De 25 a 29 años	378 424	10 321	1 704	1 367	3 249	1 501	3 093	1 747	359 002
De 30 a 34 años	332 897	10 193	1 785	1 279	3 842	1 730	2 465	1 679	313 335
De 35 a 39 años	288 071	10 037	2 474	1 444	4 752	1 979	2 073	1 599	267 651
De 40 a 44 años	282 914	16 309	2 953	1 383	6 646	2 691	1 894	1 927	254 423
De 45 a 49 años	267 747	26 081	4 086	1 575	8 787	3 555	1 846	2 095	227 794
De 50 a 54 años	235 256	29 027	4 557	1 476	11 407	4 552	1 533	2 175	190 867
De 55 a 59 años	183 581	25 862	4 788	1 202	13 485	5 023	1 056	1 783	141 969
De 60 a 64 años	137 624	22 374	5 409	1 210	13 790	4 766	766	1 429	100 416
De 65 a 69 años	103 528	18 519	6 158	1 209	13 512	4 368	628	1 260	71 060
De 70 a 74 años	78 054	15 570	6 700	1 260	13 198	3 848	576	1 216	49 422
De 75 a 79 años	56 538	12 633	7 051	1 384	12 528	3 539	477	1 235	31 955
De 80 a 84 años	40 154	9 930	7 088	1 535	11 606	3 006	524	1 274	19 517
De 85 años y más	33 438	9 797	9 338	2 315	13 728	3 647	612	1 718	12 412
Hombres	2 106 063	112 613	37 240	16 595	64 271	23 001	19 968	14 126	1 887 668
Menores de 1 año	33 589	46	12	20	30	32	87	20	33 388
De 1 a 4 años	139 354	485	171	982	534	223	714	181	136 733
De 5 a 9 años	173 995	2 439	705	2 257	866	411	1 882	637	166 591
De 10 a 14 años	195 680	4 271	956	1 489	1 093	562	3 003	875	185 772
De 15 a 19 años	201 934	4 163	858	1 111	1 224	641	2 698	889	192 425
De 20 a 24 años	203 280	4 604	946	985	1 631	887	2 162	1 057	193 127
De 25 a 29 años	184 046	4 397	901	774	1 945	937	1 727	1 002	174 223
De 30 a 34 años	160 678	4 604	973	729	2 237	1 033	1 375	939	150 602
De 35 a 39 años	138 718	4 591	1 289	799	2 595	1 074	1 131	834	128 402
De 40 a 44 años	136 344	7 160	1 539	795	3 627	1 420	1 062	966	122 388

continúa...

Continuación Cuadro 26...

Provincia, sexo y grupos de edad	Población total	Población con discapacidad ^{1/}							No tiene ninguna discapacidad
		Para ver aún con los anteojos o lentes puestos	Para oír	Para hablar	Para caminar o subir gradas	Para utilizar brazos o manos	Del tipo intelectual	Del tipo mental	
De 45 a 49 años	128 560	11 517	2 096	876	4 442	1 731	990	1 120	109 622
De 50 a 54 años	112 308	12 858	2 353	773	5 374	2 081	838	1 110	91 475
De 55 a 59 años	87 315	11 619	2 477	661	6 175	2 262	579	919	67 723
De 60 a 64 años	65 432	10 085	2 963	680	6 209	2 179	407	723	47 898
De 65 a 69 años	49 637	8 320	3 412	652	5 773	1 890	348	599	34 523
De 70 a 74 años	37 117	7 086	3 733	684	5 608	1 647	290	609	23 757
De 75 a 79 años	26 038	5 732	3 858	690	5 177	1 504	224	566	14 767
De 80 a 84 años	18 177	4 500	3 695	745	4 616	1 191	225	517	9 006
De 85 años y más	13 861	4 136	4 303	893	5 115	1 296	226	563	5 246
Mujeres	2 195 649	138 851	33 469	12 818	76 109	25 858	15 448	12 845	1 961 195
Menores de 1 año	32 094	34	10	13	37	29	71	9	31 922
De 1 a 4 años	133 680	350	119	517	485	175	504	129	131 889
De 5 a 9 años	168 062	2 260	550	1 163	783	345	1 244	313	162 708
De 10 a 14 años	191 376	4 586	816	890	921	425	2 066	460	182 894
De 15 a 19 años	203 242	5 588	745	686	1 092	457	1 846	615	193 972
De 20 a 24 años	207 200	5 985	730	661	1 154	467	1 596	649	197 619
De 25 a 29 años	194 378	5 924	803	593	1 304	564	1 366	745	184 779
De 30 a 34 años	172 219	5 589	812	550	1 605	697	1 090	740	162 733
De 35 a 39 años	149 353	5 446	1 185	645	2 157	905	942	765	139 249
De 40 a 44 años	146 570	9 149	1 414	588	3 019	1 271	832	961	132 035
De 45 a 49 años	139 187	14 564	1 990	699	4 345	1 824	856	975	118 172
De 50 a 54 años	122 948	16 169	2 204	703	6 033	2 471	695	1 065	99 392
De 55 a 59 años	96 266	14 243	2 311	541	7 310	2 761	477	864	74 246
De 60 a 64 años	72 192	12 289	2 446	530	7 581	2 587	359	706	52 518
De 65 a 69 años	53 891	10 199	2 746	557	7 739	2 478	280	661	36 537
De 70 a 74 años	40 937	8 484	2 967	576	7 590	2 201	286	607	25 665
De 75 a 79 años	30 500	6 901	3 193	694	7 351	2 035	253	669	17 188
De 80 a 84 años	21 977	5 430	3 393	790	6 990	1 815	299	757	10 511
De 85 años y más	19 577	5 661	5 035	1 422	8 613	2 351	386	1 155	7 166
San José	1 404 242	88 721	23 782	9 169	46 533	15 575	11 765	9 981	1 248 593
Menores de 1 año	19 130	25	6	14	25	22	51	8	19 012
De 1 a 4 años	79 672	307	99	402	307	122	356	108	78 357

continúa...



Continuación Cuadro 26...

Provincia, sexo y grupos de edad	Población total	Población con discapacidad ^{1/}							No tiene ninguna discapacidad
		Para ver aún con los anteojos o lentes puestos	Para oír	Para hablar	Para caminar o subir gradas	Para utilizar brazos o manos	Del tipo intelectual	Del tipo mental	
De 5 a 9 años	101 338	1 838	412	941	516	257	988	326	97 054
De 10 a 14 años	116 787	3 460	608	663	598	316	1 612	474	110 404
De 15 a 19 años	126 113	3 959	503	510	706	338	1 459	523	119 391
De 20 a 24 años	136 574	4 545	581	491	916	437	1 211	611	129 100
De 25 a 29 años	126 686	4 308	563	409	1 023	465	1 030	637	119 451
De 30 a 34 años	110 208	4 116	566	383	1 216	526	857	607	103 138
De 35 a 39 años	93 195	3 753	837	441	1 434	581	674	585	86 196
De 40 a 44 años	92 323	5 272	943	430	1 985	778	609	656	83 306
De 45 a 49 años	90 096	8 325	1 349	484	2 886	1 157	660	785	77 047
De 50 a 54 años	81 945	9 851	1 533	506	3 713	1 464	527	814	66 991
De 55 a 59 años	65 510	8 510	1 549	366	4 317	1 541	391	686	51 663
De 60 a 64 años	50 000	7 372	1 803	447	4 348	1 465	276	575	37 591
De 65 a 69 años	37 318	6 270	1 928	405	4 415	1 313	234	443	26 388
De 70 a 74 años	28 001	5 216	2 178	403	4 333	1 212	193	435	18 352
De 75 a 79 años	21 178	4 511	2 411	516	4 397	1 184	211	490	12 381
De 80 a 84 años	15 545	3 638	2 587	527	4 312	1 067	199	523	7 829
De 85 años y más	12 623	3 445	3 326	831	5 086	1 330	227	695	4 942
Hombres	671 469	37 846	11 599	4 998	19 297	6 661	6 488	4 989	600 779
Menores de 1 año	9 614	15	3	8	7	10	26	4	9 556
De 1 a 4 años	40 735	178	60	257	170	78	217	69	39 958
De 5 a 9 años	51 561	922	226	645	286	153	618	212	49 106
De 10 a 14 años	58 772	1 624	307	421	318	178	956	320	55 442
De 15 a 19 años	62 141	1 635	247	308	372	193	839	298	58 948
De 20 a 24 años	66 950	1 939	310	280	510	260	678	371	63 289
De 25 a 29 años	60 955	1 812	283	230	600	276	575	361	57 432
De 30 a 34 años	52 802	1 771	319	241	698	302	490	337	49 314
De 35 a 39 años	44 076	1 669	422	256	724	294	362	279	40 694
De 40 a 44 años	43 506	2 349	480	255	1 030	361	336	332	39 149
De 45 a 49 años	41 806	3 583	675	268	1 377	556	353	407	35 801
De 50 a 54 años	37 282	4 154	738	266	1 604	610	261	389	30 685
De 55 a 59 años	29 537	3 673	755	187	1 823	603	203	340	23 376
De 60 a 64 años	22 431	3 100	903	234	1 712	614	131	278	17 030
De 65 a 69 años	16 891	2 637	974	203	1 670	508	130	202	12 165
De 70 a 74 años	12 378	2 177	1 111	201	1 625	460	82	203	8 286

continúa...

Continuación Cuadro 26...

Provincia, sexo y grupos de edad	Población total	Población con discapacidad ^{1/}							No tiene ninguna discapacidad
		Para ver aún con los anteojos o lentes puestos	Para oír	Para hablar	Para caminar o subir gradas	Para utilizar brazos o manos	Del tipo intelectual	Del tipo mental	
De 75 a 79 años	8 963	1 851	1 214	249	1 623	448	90	217	5 310
De 80 a 84 años	6 494	1 498	1 242	237	1 541	371	82	195	3 363
De 85 años y más	4 575	1 259	1 330	252	1 607	386	59	175	1 875
Mujeres	732 773	50 875	12 183	4 171	27 236	8 914	5 277	4 992	647 814
Menores de 1 año	9 516	10	3	6	18	12	25	4	9 456
De 1 a 4 años	38 937	129	39	145	137	44	139	39	38 399
De 5 a 9 años	49 777	916	186	296	230	104	370	114	47 948
De 10 a 14 años	58 015	1 836	301	242	280	138	656	154	54 962
De 15 a 19 años	63 972	2 324	256	202	334	145	620	225	60 443
De 20 a 24 años	69 624	2 606	271	211	406	177	533	240	65 811
De 25 a 29 años	65 731	2 496	280	179	423	189	455	276	62 019
De 30 a 34 años	57 406	2 345	247	142	518	224	367	270	53 824
De 35 a 39 años	49 119	2 084	415	185	710	287	312	306	45 502
De 40 a 44 años	48 817	2 923	463	175	955	417	273	324	44 157
De 45 a 49 años	48 290	4 742	674	216	1 509	601	307	378	41 246
De 50 a 54 años	44 663	5 697	795	240	2 109	854	266	425	36 306
De 55 a 59 años	35 973	4 837	794	179	2 494	938	188	346	28 287
De 60 a 64 años	27 569	4 272	900	213	2 636	851	145	297	20 561
De 65 a 69 años	20 427	3 633	954	202	2 745	805	104	241	14 223
De 70 a 74 años	15 623	3 039	1 067	202	2 708	752	111	232	10 066
De 75 a 79 años	12 215	2 660	1 197	267	2 774	736	121	273	7 071
De 80 a 84 años	9 051	2 140	1 345	290	2 771	696	117	328	4 466
De 85 años y más	8 048	2 186	1 996	579	3 479	944	168	520	3 067
Alajuela	848 146	44 356	14 081	5 738	27 374	9 767	6 765	5 381	764 280
Menores de 1 año	13 459	12	2	6	11	9	24	2	13 398
De 1 a 4 años	55 486	148	44	323	197	69	256	51	54 612
De 5 a 9 años	68 692	738	237	654	305	146	632	193	66 362
De 10 a 14 años	77 937	1 520	311	446	443	200	966	288	74 548
De 15 a 19 años	81 776	1 611	299	358	471	199	842	299	78 418
De 20 a 24 años	82 907	1 756	318	330	556	280	713	349	79 309
De 25 a 29 años	75 077	1 660	324	281	650	312	574	337	71 678
De 30 a 34 años	64 807	1 611	360	246	722	351	451	329	61 412

continúa...



Continuación Cuadro 26...

Provincia, sexo y grupos de edad	Población total	Población con discapacidad ^{1/}							No tiene ninguna discapacidad
		Para ver aún con los anteojos o lentes puestos	Para oír	Para hablar	Para caminar o subir gradas	Para utilizar brazos o manos	Del tipo intelectual	Del tipo mental	
De 35 a 39 años	55 448	1 607	454	247	940	388	352	279	51 852
De 40 a 44 años	55 183	2 834	571	289	1 332	549	425	381	49 894
De 45 a 49 años	52 373	4 701	820	312	1 628	666	341	382	45 083
De 50 a 54 años	45 409	5 058	881	282	2 098	846	302	445	37 343
De 55 a 59 años	33 885	4 505	938	214	2 518	1 013	171	325	26 425
De 60 a 64 años	25 723	3 993	1 080	202	2 742	953	145	293	18 797
De 65 a 69 años	20 081	3 526	1 319	229	2 703	917	109	285	13 735
De 70 a 74 años	15 226	3 041	1 387	262	2 661	809	144	283	9 568
De 75 a 79 años	10 658	2 329	1 443	270	2 428	742	72	246	5 958
De 80 a 84 años	7 518	1 863	1 431	308	2 257	589	114	270	3 533
De 85 años y más	6 501	1 843	1 862	479	2 712	729	132	344	2 355
Hombres	420 888	20 358	7 780	3 230	13 153	4 783	3 885	2 851	379 021
Menores de 1 año	6 945	5	1	3	4	8	15	2	6 909
De 1 a 4 años	28 505	92	24	214	104	40	141	28	27 979
De 5 a 9 años	34 831	404	140	432	155	79	373	138	33 462
De 10 a 14 años	39 615	778	180	277	248	115	562	194	37 726
De 15 a 19 años	40 957	709	158	217	259	117	522	170	39 197
De 20 a 24 años	41 572	788	168	184	324	192	400	222	39 687
De 25 a 29 años	37 232	748	189	168	410	210	331	202	35 409
De 30 a 34 años	31 924	766	205	138	417	207	264	187	30 089
De 35 a 39 años	26 863	785	245	127	566	229	199	134	24 927
De 40 a 44 años	26 859	1 237	304	167	751	314	241	178	24 211
De 45 a 49 años	25 446	2 094	427	168	885	333	196	202	21 877
De 50 a 54 años	22 345	2 334	483	145	1 058	419	177	244	18 382
De 55 a 59 años	16 672	2 049	517	129	1 194	475	96	165	13 070
De 60 a 64 años	12 497	1 818	653	111	1 309	446	77	153	9 124
De 65 a 69 años	9 882	1 630	788	125	1 222	410	61	125	6 834
De 70 a 74 años	7 335	1 389	776	139	1 187	346	89	138	4 625
De 75 a 79 años	5 124	1 079	826	138	1 046	338	37	121	2 863
De 80 a 84 años	3 420	852	777	147	929	233	43	112	1 600
De 85 años y más	2 864	801	919	201	1 085	272	61	136	1 050
Mujeres	427 258	23 998	6 301	2 508	14 221	4 984	2 880	2 530	385 259
Menores de 1 año	6 514	7	1	3	7	1	9	-	6 489

continúa...

Continuación Cuadro 26...

Provincia, sexo y grupos de edad	Población total	Población con discapacidad ^{1/}							No tiene ninguna discapacidad
		Para ver aún con los anteojos o lentes puestos	Para oír	Para hablar	Para caminar o subir gradas	Para utilizar brazos o manos	Del tipo intelectual	Del tipo mental	
De 1 a 4 años	26 981	56	20	109	93	29	115	23	26 633
De 5 a 9 años	33 861	334	97	222	150	67	259	55	32 900
De 10 a 14 años	38 322	742	131	169	195	85	404	94	36 822
De 15 a 19 años	40 819	902	141	141	212	82	320	129	39 221
De 20 a 24 años	41 335	968	150	146	232	88	313	127	39 622
De 25 a 29 años	37 845	912	135	113	240	102	243	135	36 269
De 30 a 34 años	32 883	845	155	108	305	144	187	142	31 323
De 35 a 39 años	28 585	822	209	120	374	159	153	145	26 925
De 40 a 44 años	28 324	1 597	267	122	581	235	184	203	25 683
De 45 a 49 años	26 927	2 607	393	144	743	333	145	180	23 206
De 50 a 54 años	23 064	2 724	398	137	1 040	427	125	201	18 961
De 55 a 59 años	17 213	2 456	421	85	1 324	538	75	160	13 355
De 60 a 64 años	13 226	2 175	427	91	1 433	507	68	140	9 673
De 65 a 69 años	10 199	1 896	531	104	1 481	507	48	160	6 901
De 70 a 74 años	7 891	1 652	611	123	1 474	463	55	145	4 943
De 75 a 79 años	5 534	1 250	617	132	1 382	404	35	125	3 095
De 80 a 84 años	4 098	1 011	654	161	1 328	356	71	158	1 933
De 85 años y más	3 637	1 042	943	278	1 627	457	71	208	1 305
Cartago	490 903	22 061	7 074	2 785	14 617	5 241	4 288	2 904	445 991
Menores de 1 año	7 389	5	5	-	8	7	21	6	7 342
De 1 a 4 años	29 890	95	44	149	97	49	155	25	29 399
De 5 a 9 años	37 880	597	117	301	182	81	370	89	36 449
De 10 a 14 años	43 464	982	155	206	191	102	601	119	41 521
De 15 a 19 años	46 870	1 054	164	150	210	120	541	155	44 806
De 20 a 24 años	48 478	1 153	167	151	257	164	498	184	46 315
De 25 a 29 años	42 340	1 006	191	114	334	154	348	177	40 347
De 30 a 34 años	38 549	1 085	185	126	354	169	284	199	36 464
De 35 a 39 años	33 804	1 074	239	147	465	217	270	165	31 617
De 40 a 44 años	33 595	1 355	336	137	683	291	243	219	30 834
De 45 a 49 años	31 833	2 137	438	147	933	373	215	229	28 070
De 50 a 54 años	27 033	2 340	484	138	1 213	458	185	226	22 928
De 55 a 59 años	20 639	2 025	502	129	1 437	507	140	192	16 775
De 60 a 64 años	14 912	1 759	532	116	1 499	507	93	147	11 412

continúa...



Continuación Cuadro 26...

Provincia, sexo y grupos de edad	Población total	Población con discapacidad ^{1/}							No tiene ninguna discapacidad
		Para ver aún con los anteojos o lentes puestos	Para oír	Para hablar	Para caminar o subir gradas	Para utilizar brazos o manos	Del tipo intelectual	Del tipo mental	
De 65 a 69 años	11 703	1 531	593	125	1 459	498	84	150	8 495
De 70 a 74 años	8 670	1 231	679	126	1 477	423	57	147	5 830
De 75 a 79 años	6 294	1 071	691	141	1 336	401	58	162	3 792
De 80 a 84 años	4 269	799	703	171	1 203	353	57	131	2 269
De 85 años y más	3 291	762	849	211	1 279	367	68	182	1 326
Hombres	240 873	9 940	3 632	1 560	6 599	2 432	2 420	1 587	219 157
Menores de 1 año	3 868	1	3	-	1	2	11	3	3 848
De 1 a 4 años	15 041	60	23	102	52	29	93	16	14 741
De 5 a 9 años	19 171	307	69	185	90	45	200	67	18 374
De 10 a 14 años	22 003	465	88	128	103	58	364	85	20 967
De 15 a 19 años	23 672	475	91	98	120	75	331	99	22 565
De 20 a 24 años	24 449	501	94	96	140	104	282	114	23 348
De 25 a 29 años	20 781	419	96	74	183	91	188	97	19 813
De 30 a 34 años	18 578	508	97	70	210	98	155	111	17 504
De 35 a 39 años	16 173	479	124	84	226	117	147	95	15 097
De 40 a 44 años	15 996	596	160	69	357	139	138	110	14 664
De 45 a 49 años	15 430	974	220	83	451	180	108	124	13 621
De 50 a 54 años	12 887	1 071	261	57	590	208	101	116	10 909
De 55 a 59 años	9 788	898	264	74	666	218	70	110	7 962
De 60 a 64 años	7 032	767	268	68	674	220	59	79	5 401
De 65 a 69 años	5 692	683	310	69	642	211	53	78	4 180
De 70 a 74 años	4 109	550	385	80	624	196	29	85	2 777
De 75 a 79 años	2 885	501	380	74	552	171	34	82	1 716
De 80 a 84 años	2 041	374	349	79	484	136	29	56	1 138
De 85 años y más	1 277	311	350	70	434	134	28	60	532
Mujeres	250 030	12 121	3 442	1 225	8 018	2 809	1 868	1 317	226 834
Menores de 1 año	3 521	4	2	-	7	5	10	3	3 494
De 1 a 4 años	14 849	35	21	47	45	20	62	9	14 658
De 5 a 9 años	18 709	290	48	116	92	36	170	22	18 075
De 10 a 14 años	21 461	517	67	78	88	44	237	34	20 554
De 15 a 19 años	23 198	579	73	52	90	45	210	56	22 241
De 20 a 24 años	24 029	652	73	55	117	60	216	70	22 967
De 25 a 29 años	21 559	587	95	40	151	63	160	80	20 534

continúa...

Continuación Cuadro 26...

Provincia, sexo y grupos de edad	Población total	Población con discapacidad ^{1/}							No tiene ninguna discapacidad
		Para ver aún con los anteojos o lentes puestos	Para oír	Para hablar	Para caminar o subir gradas	Para utilizar brazos o manos	Del tipo intelectual	Del tipo mental	
De 30 a 34 años	19 971	577	88	56	144	71	129	88	18 960
De 35 a 39 años	17 631	595	115	63	239	100	123	70	16 520
De 40 a 44 años	17 599	759	176	68	326	152	105	109	16 170
De 45 a 49 años	16 403	1 163	218	64	482	193	107	105	14 449
De 50 a 54 años	14 146	1 269	223	81	623	250	84	110	12 019
De 55 a 59 años	10 851	1 127	238	55	771	289	70	82	8 813
De 60 a 64 años	7 880	992	264	48	825	287	34	68	6 011
De 65 a 69 años	6 011	848	283	56	817	287	31	72	4 315
De 70 a 74 años	4 561	681	294	46	853	227	28	62	3 053
De 75 a 79 años	3 409	570	311	67	784	230	24	80	2 076
De 80 a 84 años	2 228	425	354	92	719	217	28	75	1 131
De 85 años y más	2 014	451	499	141	845	233	40	122	794
Heredia	433 677	24 916	6 113	2 328	12 296	4 115	2 858	2 498	390 512
Menores de 1 año	5 950	7	2	2	6	5	20	1	5 913
De 1 a 4 años	24 790	75	20	102	73	28	106	32	24 436
De 5 a 9 años	32 419	483	115	250	107	55	225	88	31 300
De 10 a 14 años	36 044	867	120	171	149	74	389	114	34 437
De 15 a 19 años	38 593	1 014	152	139	195	90	353	127	36 803
De 20 a 24 años	41 009	1 228	161	142	248	103	290	129	39 004
De 25 a 29 años	39 927	1 258	151	113	315	150	271	167	37 778
De 30 a 34 años	36 365	1 251	146	108	340	155	198	139	34 278
De 35 a 39 años	31 136	1 232	204	109	423	169	162	152	29 023
De 40 a 44 años	29 563	1 648	249	86	544	237	137	172	26 861
De 45 a 49 años	28 373	2 527	349	127	765	318	153	210	24 544
De 50 a 54 años	24 597	2 696	392	126	1 025	407	141	202	20 442
De 55 a 59 años	19 558	2 507	412	108	1 151	392	104	175	15 614
De 60 a 64 años	14 465	2 201	426	101	1 143	368	70	106	10 973
De 65 a 69 años	10 417	1 637	532	101	1 185	366	48	121	7 483
De 70 a 74 años	7 746	1 393	578	106	1 122	333	50	114	5 112
De 75 a 79 años	5 425	1 102	627	119	1 141	306	44	133	3 172
De 80 a 84 años	4 018	912	628	141	1 095	269	48	141	2 033
De 85 años y más	3 282	878	849	177	1 269	290	49	175	1 306

continúa...



Continuación Cuadro 26...

Provincia, sexo y grupos de edad	Población total	Población con discapacidad ^{1/}							No tiene ninguna discapacidad
		Para ver aún con los anteojos o lentes puestos	Para oír	Para hablar	Para caminar o subir gradas	Para utilizar brazos o manos	Del tipo intelectual	Del tipo mental	
Hombres	211 246	11 176	3 169	1 281	5 468	1 826	1 666	1 297	190 657
Menores de 1 año	3 019	5	-	2	6	4	10	1	2 997
De 1 a 4 años	12 580	49	13	63	29	13	64	17	12 372
De 5 a 9 años	16 457	251	59	144	52	21	149	68	15 817
De 10 a 14 años	18 374	420	63	99	81	44	231	63	17 525
De 15 a 19 años	19 191	452	90	93	103	59	218	91	18 258
De 20 a 24 años	20 502	547	104	93	150	78	178	80	19 457
De 25 a 29 años	19 460	550	78	77	199	99	167	93	18 356
De 30 a 34 años	17 536	566	72	52	193	87	108	67	16 492
De 35 a 39 años	15 146	564	120	57	231	87	97	78	14 085
De 40 a 44 años	14 219	764	131	45	296	131	85	82	12 883
De 45 a 49 años	13 389	1 116	176	68	366	137	83	122	11 605
De 50 a 54 años	11 676	1 199	206	68	476	186	77	108	9 718
De 55 a 59 años	9 084	1 138	224	64	541	160	65	98	7 224
De 60 a 64 años	6 811	1 038	217	62	516	163	39	56	5 143
De 65 a 69 años	4 770	703	283	55	490	138	24	52	3 462
De 70 a 74 años	3 613	619	339	66	452	129	17	59	2 413
De 75 a 79 años	2 385	480	328	43	437	120	17	53	1 398
De 80 a 84 años	1 722	380	301	63	406	82	19	52	906
De 85 años y más	1 312	335	365	67	444	88	18	57	546
Mujeres	222 431	13 740	2 944	1 047	6 828	2 289	1 192	1 201	199 855
Menores de 1 año	2 931	2	2	-	-	1	10	-	2 916
De 1 a 4 años	12 210	26	7	39	44	15	42	15	12 064
De 5 a 9 años	15 962	232	56	106	55	34	76	20	15 483
De 10 a 14 años	17 670	447	57	72	68	30	158	51	16 912
De 15 a 19 años	19 402	562	62	46	92	31	135	36	18 545
De 20 a 24 años	20 507	681	57	49	98	25	112	49	19 547
De 25 a 29 años	20 467	708	73	36	116	51	104	74	19 422
De 30 a 34 años	18 829	685	74	56	147	68	90	72	17 786
De 35 a 39 años	15 990	668	84	52	192	82	65	74	14 938
De 40 a 44 años	15 344	884	118	41	248	106	52	90	13 978
De 45 a 49 años	14 984	1 411	173	59	399	181	70	88	12 939
De 50 a 54 años	12 921	1 497	186	58	549	221	64	94	10 724
De 55 a 59 años	10 474	1 369	188	44	610	232	39	77	8 390

continúa...

Continuación Cuadro 26...

Provincia, sexo y grupos de edad	Población total	Población con discapacidad ^{1/}							No tiene ninguna discapacidad
		Para ver aún con los anteojos o lentes puestos	Para oír	Para hablar	Para caminar o subir gradas	Para utilizar brazos o manos	Del tipo intelectual	Del tipo mental	
De 60 a 64 años	7 654	1 163	209	39	627	205	31	50	5 830
De 65 a 69 años	5 647	934	249	46	695	228	24	69	4 021
De 70 a 74 años	4 133	774	239	40	670	204	33	55	2 699
De 75 a 79 años	3 040	622	299	76	704	186	27	80	1 774
De 80 a 84 años	2 296	532	327	78	689	187	29	89	1 127
De 85 años y más	1 970	543	484	110	825	202	31	118	760
Guanacaste	326 953	19 840	5 722	2 775	11 389	3 883	3 053	1 904	291 306
Menores de 1 año	5 264	2	1	5	7	5	11	4	5 235
De 1 a 4 años	22 735	48	17	149	116	28	87	32	22 360
De 5 a 9 años	26 966	240	70	326	157	67	252	67	26 062
De 10 a 14 años	30 822	450	148	248	169	81	467	95	29 514
De 15 a 19 años	31 117	465	133	189	195	96	392	112	29 858
De 20 a 24 años	29 354	493	117	165	202	98	320	136	28 125
De 25 a 29 años	27 417	477	114	113	239	113	254	115	26 271
De 30 a 34 años	24 841	591	157	141	329	133	225	120	23 446
De 35 a 39 años	21 749	604	182	133	341	140	193	122	20 356
De 40 a 44 años	21 225	1 332	219	139	506	194	174	150	18 952
De 45 a 49 años	19 694	2 188	311	158	650	275	159	153	16 473
De 50 a 54 años	17 310	2 411	350	134	831	358	141	149	13 801
De 55 a 59 años	13 661	2 323	367	123	1 045	401	103	130	10 171
De 60 a 64 años	10 248	2 005	409	94	1 064	387	66	103	7 158
De 65 a 69 años	7 776	1 607	511	106	1 081	341	50	78	5 087
De 70 a 74 años	6 196	1 492	564	115	1 101	297	47	87	3 677
De 75 a 79 años	4 431	1 146	589	85	1 087	305	26	65	2 352
De 80 a 84 años	3 115	915	550	136	975	225	28	72	1 392
De 85 años y más	3 032	1 051	913	216	1 294	339	58	114	1 016
Hombres	161 988	8 809	3 056	1 640	5 488	1 906	1 713	1 033	144 471
Menores de 1 año	2 699	2	1	3	7	3	6	4	2 679
De 1 a 4 años	11 712	20	14	114	62	16	49	17	11 488
De 5 a 9 años	13 800	115	43	214	84	31	143	41	13 261
De 10 a 14 años	15 430	221	75	156	85	37	260	56	14 733
De 15 a 19 años	15 589	202	78	115	90	59	238	68	14 903

continúa...



Continuación Cuadro 26...

Provincia, sexo y grupos de edad	Población total	Población con discapacidad ^{1/}							No tiene ninguna discapacidad
		Para ver aún con los anteojos o lentes puestos	Para oír	Para hablar	Para caminar o subir gradas	Para utilizar brazos o manos	Del tipo intelectual	Del tipo mental	
De 20 a 24 años	14 534	206	64	104	129	66	188	85	13 871
De 25 a 29 años	13 323	205	63	64	146	70	141	65	12 700
De 30 a 34 años	12 002	291	85	81	215	83	121	75	11 226
De 35 a 39 años	10 508	281	91	72	193	77	110	70	9 786
De 40 a 44 años	10 361	542	117	81	290	112	90	78	9 267
De 45 a 49 años	9 779	924	169	93	352	138	80	86	8 262
De 50 a 54 años	8 464	1 033	161	78	398	154	91	74	6 835
De 55 a 59 años	6 776	1 028	183	69	498	203	60	67	5 113
De 60 a 64 años	4 978	852	236	56	511	173	38	56	3 519
De 65 a 69 años	3 858	728	266	58	484	175	27	37	2 583
De 70 a 74 años	3 121	696	332	59	492	130	25	43	1 911
De 75 a 79 años	2 169	544	323	53	499	140	12	36	1 163
De 80 a 84 años	1 518	440	306	67	412	106	10	35	697
De 85 años y más	1 367	479	449	103	541	133	24	40	474
Mujeres	164 965	11 031	2 666	1 135	5 901	1 977	1 340	871	146 835
Menores de 1 año	2 565	-	-	2	-	2	5	-	2 556
De 1 a 4 años	11 023	28	3	35	54	12	38	15	10 872
De 5 a 9 años	13 166	125	27	112	73	36	109	26	12 801
De 10 a 14 años	15 392	229	73	92	84	44	207	39	14 781
De 15 a 19 años	15 528	263	55	74	105	37	154	44	14 955
De 20 a 24 años	14 820	287	53	61	73	32	132	51	14 254
De 25 a 29 años	14 094	272	51	49	93	43	113	50	13 571
De 30 a 34 años	12 839	300	72	60	114	50	104	45	12 220
De 35 a 39 años	11 241	323	91	61	148	63	83	52	10 570
De 40 a 44 años	10 864	790	102	58	216	82	84	72	9 685
De 45 a 49 años	9 915	1 264	142	65	298	137	79	67	8 211
De 50 a 54 años	8 846	1 378	189	56	433	204	50	75	6 966
De 55 a 59 años	6 885	1 295	184	54	547	198	43	63	5 058
De 60 a 64 años	5 270	1 153	173	38	553	214	28	47	3 639
De 65 a 69 años	3 918	879	245	48	597	166	23	41	2 504
De 70 a 74 años	3 075	796	232	56	609	167	22	44	1 766
De 75 a 79 años	2 262	602	266	32	588	165	14	29	1 189
De 80 a 84 años	1 597	475	244	69	563	119	18	37	695
De 85 años y más	1 665	572	464	113	753	206	34	74	542

continúa...

Continuación Cuadro 24...

Provincia, sexo y grupos de edad	Población total	Población con discapacidad ^{1/}							No tiene ninguna discapacidad
		Para ver aún con los anteojos o lentes puestos	Para oír	Para hablar	Para caminar o subir gradas	Para utilizar brazos o manos	Del tipo intelectual	Del tipo mental	
Puntarenas	410 929	25 962	7 564	3 492	15 157	5 437	3 762	2 345	364 610
Menores de 1 año	7 263	16	4	2	4	7	17	2	7 222
De 1 a 4 años	29 823	81	33	182	131	50	143	26	29 317
De 5 a 9 años	36 963	369	148	495	195	68	376	89	35 611
De 10 a 14 años	40 962	693	194	288	249	103	608	121	39 125
De 15 a 19 años	40 637	776	176	243	281	131	571	145	38 800
De 20 a 24 años	36 670	672	154	180	322	127	392	149	35 073
De 25 a 29 años	34 556	773	169	179	352	164	352	160	32 814
De 30 a 34 años	30 253	743	178	147	432	196	226	150	28 539
De 35 a 39 años	26 881	805	284	186	560	223	231	144	24 898
De 40 a 44 años	26 734	1 855	319	156	779	315	159	193	23 577
De 45 a 49 años	23 992	2 935	467	196	998	409	185	187	19 610
De 50 a 54 años	20 701	3 296	486	151	1 323	514	133	201	15 841
De 55 a 59 años	16 146	3 010	525	140	1 549	578	89	152	11 559
De 60 a 64 años	12 033	2 580	605	130	1 528	608	52	117	8 013
De 65 a 69 años	9 162	2 108	711	132	1 492	506	61	114	5 710
De 70 a 74 años	7 002	1 752	736	148	1 411	430	50	93	4 014
De 75 a 79 años	5 040	1 415	754	147	1 268	350	29	89	2 570
De 80 a 84 años	3 343	1 045	719	155	1 058	299	40	81	1 458
De 85 años y más	2 768	1 038	902	235	1 225	359	48	132	859
Hombres	205 959	12 328	4 414	2 041	7 534	2 841	2 154	1 301	182 159
Menores de 1 año	3 721	12	2	2	3	3	10	2	3 697
De 1 a 4 años	15 279	42	20	114	58	23	87	18	14 979
De 5 a 9 años	18 947	203	91	324	102	37	237	51	18 131
De 10 a 14 años	20 762	370	110	182	135	58	379	77	19 692
De 15 a 19 años	20 401	339	96	149	148	68	323	84	19 442
De 20 a 24 años	18 095	292	95	115	200	91	237	97	17 211
De 25 a 29 años	16 735	338	93	94	210	103	188	95	15 813
De 30 a 34 años	14 487	341	108	69	248	130	120	89	13 573
De 35 a 39 años	13 116	367	141	97	312	128	112	87	12 103
De 40 a 44 años	13 352	815	192	94	431	177	95	110	11 747
De 45 a 49 años	11 928	1 298	244	108	525	213	96	104	9 823
De 50 a 54 años	10 456	1 512	272	94	671	266	74	106	8 074

continúa...



Continuación Cuadro 26...

Provincia, sexo y grupos de edad	Población total	Población con discapacidad ^{1/}							No tiene ninguna discapacidad
		Para ver aún con los anteojos o lentes puestos	Para oír	Para hablar	Para caminar o subir gradas	Para utilizar brazos o manos	Del tipo intelectual	Del tipo mental	
De 55 a 59 años	8 145	1 424	282	77	726	296	50	72	5 874
De 60 a 64 años	6 243	1 281	353	80	740	313	29	57	4 209
De 65 a 69 años	4 724	987	450	75	678	237	28	63	3 015
De 70 a 74 años	3 716	908	443	85	685	207	25	48	2 155
De 75 a 79 años	2 662	718	460	74	583	160	16	40	1 397
De 80 a 84 años	1 746	554	432	94	499	160	28	45	774
De 85 años y más	1 444	527	530	114	580	171	20	56	450
Mujeres	204 970	13 634	3 150	1 451	7 623	2 596	1 608	1 044	182 451
Menores de 1 año	3 542	4	2	-	1	4	7	-	3 525
De 1 a 4 años	14 544	39	13	68	73	27	56	8	14 338
De 5 a 9 años	18 016	166	57	171	93	31	139	38	17 480
De 10 a 14 años	20 200	323	84	106	114	45	229	44	19 433
De 15 a 19 años	20 236	437	80	94	133	63	248	61	19 358
De 20 a 24 años	18 575	380	59	65	122	36	155	52	17 862
De 25 a 29 años	17 821	435	76	85	142	61	164	65	17 001
De 30 a 34 años	15 766	402	70	78	184	66	106	61	14 966
De 35 a 39 años	13 765	438	143	89	248	95	119	57	12 795
De 40 a 44 años	13 382	1 040	127	62	348	138	64	83	11 830
De 45 a 49 años	12 064	1 637	223	88	473	196	89	83	9 787
De 50 a 54 años	10 245	1 784	214	57	652	248	59	95	7 767
De 55 a 59 años	8 001	1 586	243	63	823	282	39	80	5 685
De 60 a 64 años	5 790	1 299	252	50	788	295	23	60	3 804
De 65 a 69 años	4 438	1 121	261	57	814	269	33	51	2 695
De 70 a 74 años	3 286	844	293	63	726	223	25	45	1 859
De 75 a 79 años	2 378	697	294	73	685	190	13	49	1 173
De 80 a 84 años	1 597	491	287	61	559	139	12	36	684
De 85 años y más	1 324	511	372	121	645	188	28	76	409
Limón	386 862	25 608	6 373	3 126	13 014	4 841	2 925	1 958	343 571
Menores de 1 año	7 228	13	2	4	6	6	14	6	7 188
De 1 a 4 años	30 638	81	33	192	98	52	115	36	30 141
De 5 a 9 años	37 799	434	156	453	187	82	283	98	36 461
De 10 a 14 años	41 040	885	236	357	215	111	426	124	39 117

continúa...

Continuación Cuadro 26...

Provincia, sexo y grupos de edad	Población total	Población con discapacidad ^{1/}							No tiene ninguna discapacidad
		Para ver aún con los anteojos o lentes puestos	Para oír	Para hablar	Para caminar o subir gradas	Para utilizar brazos o manos	Del tipo intelectual	Del tipo mental	
De 15 a 19 años	40 070	872	176	208	258	124	386	143	38 321
De 20 a 24 años	35 488	742	178	187	284	145	334	148	33 820
De 25 a 29 años	32 421	839	192	158	336	143	264	154	30 663
De 30 a 34 años	27 874	796	193	128	449	200	224	135	26 058
De 35 a 39 años	25 858	962	274	181	589	261	191	152	23 709
De 40 a 44 años	24 291	2 013	316	146	817	327	147	156	20 999
De 45 a 49 años	21 386	3 268	352	151	927	357	133	149	16 967
De 50 a 54 años	18 261	3 375	431	139	1 204	505	104	138	13 521
De 55 a 59 años	14 182	2 982	495	122	1 468	591	58	123	9 762
De 60 a 64 años	10 243	2 464	554	120	1 466	478	64	88	6 472
De 65 a 69 años	7 071	1 840	564	111	1 177	427	42	69	4 162
De 70 a 74 años	5 213	1 445	578	100	1 093	344	35	57	2 869
De 75 a 79 años	3 512	1 059	536	106	871	251	37	50	1 730
De 80 a 84 años	2 346	758	470	97	706	204	38	56	1 003
De 85 años y más	1 941	780	637	166	863	233	30	76	608
Hombres	193 640	12 156	3 590	1 845	6 732	2 552	1 642	1 068	171 424
Menores de 1 año	3 723	6	2	2	2	2	9	4	3 702
De 1 a 4 años	15 502	44	17	118	59	24	63	16	15 216
De 5 a 9 años	19 228	237	77	313	97	45	162	60	18 440
De 10 a 14 años	20 724	393	133	226	123	72	251	80	19 687
De 15 a 19 años	19 983	351	98	131	132	70	227	79	19 112
De 20 a 24 años	17 178	331	111	113	178	96	199	88	16 264
De 25 a 29 años	15 560	325	99	67	197	88	137	89	14 700
De 30 a 34 años	13 349	361	87	78	256	126	117	73	12 404
De 35 a 39 años	12 836	446	146	106	343	142	104	91	11 710
De 40 a 44 años	12 051	857	155	84	472	186	77	76	10 467
De 45 a 49 años	10 782	1 528	185	88	486	174	74	75	8 633
De 50 a 54 años	9 198	1 555	232	65	577	238	57	73	6 872
De 55 a 59 años	7 313	1 409	252	61	727	307	35	67	5 104
De 60 a 64 años	5 440	1 229	333	69	747	250	34	44	3 472
De 65 a 69 años	3 820	952	341	67	587	211	25	42	2 284
De 70 a 74 años	2 845	747	347	54	543	179	23	33	1 590
De 75 a 79 años	1 850	559	327	59	437	127	18	17	920
De 80 a 84 años	1 236	402	288	58	345	103	14	22	528

continúa...

Continuación Cuadro 26...

Provincia, sexo y grupos de edad	Población total	Población con discapacidad ^{1/}							No tiene ninguna discapacidad
		Para ver aún con los anteojos o lentes puestos	Para oír	Para hablar	Para caminar o subir gradas	Para utilizar brazos o manos	Del tipo intelectual	Del tipo mental	
De 85 años y más	1 022	424	360	86	424	112	16	39	319
Mujeres	193 222	13 452	2 783	1 281	6 282	2 289	1 283	890	172 147
Menores de 1 año	3 505	7	-	2	4	4	5	2	3 486
De 1 a 4 años	15 136	37	16	74	39	28	52	20	14 925
De 5 a 9 años	18 571	197	79	140	90	37	121	38	18 021
De 10 a 14 años	20 316	492	103	131	92	39	175	44	19 430
De 15 a 19 años	20 087	521	78	77	126	54	159	64	19 209
De 20 a 24 años	18 310	411	67	74	106	49	135	60	17 556
De 25 a 29 años	16 861	514	93	91	139	55	127	65	15 963
De 30 a 34 años	14 525	435	106	50	193	74	107	62	13 654
De 35 a 39 años	13 022	516	128	75	246	119	87	61	11 999
De 40 a 44 años	12 240	1 156	161	62	345	141	70	80	10 532
De 45 a 49 años	10 604	1 740	167	63	441	183	59	74	8 334
De 50 a 54 años	9 063	1 820	199	74	627	267	47	65	6 649
De 55 a 59 años	6 869	1 573	243	61	741	284	23	56	4 658
De 60 a 64 años	4 803	1 235	221	51	719	228	30	44	3 000
De 65 a 69 años	3 251	888	223	44	590	216	17	27	1 878
De 70 a 74 años	2 368	698	231	46	550	165	12	24	1 279
De 75 a 79 años	1 662	500	209	47	434	124	19	33	810
De 80 a 84 años	1 110	356	182	39	361	101	24	34	475
De 85 años y más	919	356	277	80	439	121	14	37	289

1/ Una misma persona puede presentar una o más discapacidades por lo que quedaría contabilizada en varias categorías

CUADRO 27

Costa Rica: Población menor de 5 años por condición de asistencia a guardería, maternal o prekinder y sexo, según provincia y cantón

Provincia y cantón	Total			Asiste			No asiste		
	Total	Niños	Niñas	Total	Niños	Niñas	Total	Niños	Niñas
Costa Rica	338 717	172 943	165 774	46 543	23 637	22 906	292 174	149 306	142 868
San José	98 802	50 349	48 453	16 162	8 322	7 840	82 640	42 027	40 613
San José	20 084	10 391	9 693	3 374	1 801	1 573	16 710	8 590	8 120
Escazú	3 817	1 921	1 896	1 096	544	552	2 721	1 377	1 344
Desamparados	14 845	7 560	7 285	2 128	1 097	1 031	12 717	6 463	6 254
Puriscal	2 101	1 139	962	235	131	104	1 866	1 008	858
Tarrazú	1 457	737	720	110	58	52	1 347	679	668
Aserrí	4 424	2 289	2 135	537	287	250	3 887	2 002	1 885
Mora	1 786	937	849	356	188	168	1 430	749	681
Goicoechea	7 767	3 985	3 782	1 410	759	651	6 357	3 226	3 131
Santa Ana	3 492	1 735	1 757	963	490	473	2 529	1 245	1 284
Alajuelita	6 681	3 338	3 343	743	372	371	5 938	2 966	2 972
Vázquez de Coronado	3 815	1 928	1 887	716	359	357	3 099	1 569	1 530
Acosta	1 404	739	665	155	81	74	1 249	658	591
Tibás	4 074	2 072	2 002	771	407	364	3 303	1 665	1 638
Moravia	3 489	1 705	1 784	815	391	424	2 674	1 314	1 360
Montes de Oca	2 424	1 261	1 163	698	357	341	1 726	904	822
Turubares	425	220	205	40	20	20	385	200	185
Dota	548	265	283	41	21	20	507	244	263
Curridabat	4 071	2 014	2 057	947	467	480	3 124	1 547	1 577
Pérez Zeledón	11 200	5 635	5 565	977	465	512	10 223	5 170	5 053
León Cortés Castro	898	478	420	50	27	23	848	451	397
Alajuela	68 945	35 450	33 495	8 422	4 268	4 154	60 523	31 182	29 341
Alajuela	19 654	10 044	9 610	2 672	1 365	1 307	16 982	8 679	8 303
San Ramón	6 031	3 019	3 012	916	460	456	5 115	2 559	2 556
Grecia	5 766	2 988	2 778	817	429	388	4 949	2 559	2 390
San Mateo	422	224	198	52	23	29	370	201	169
Atenas	1 657	882	775	211	114	97	1 446	768	678
Naranjo	3 172	1 613	1 559	429	194	235	2 743	1 419	1 324
Palmares	2 335	1 204	1 131	462	217	245	1 873	987	886
Poás	2 323	1 208	1 115	337	182	155	1 986	1 026	960
Orotina	1 657	837	820	193	80	113	1 464	757	707
San Carlos	15 685	8 140	7 545	1 491	761	730	14 194	7 379	6 815
Zarcero	999	515	484	153	83	70	846	432	414

continúa...



Continuación Cuadro 27...

Provincia y cantón	Total			Asiste			No asiste		
	Total	Niños	Niñas	Total	Niños	Niñas	Total	Niños	Niñas
Valverde Vega	1 365	717	648	172	85	87	1 193	632	561
Upala	4 090	2 065	2 025	242	126	116	3 848	1 939	1 909
Los Chiles	2 338	1 214	1 124	160	86	74	2 178	1 128	1 050
Guatuso	1 451	780	671	115	63	52	1 336	717	619
Cartago	37 279	18 909	18 370	6 840	3 426	3 414	30 439	15 483	14 956
Cartago	10 466	5 347	5 119	1 996	1 041	955	8 470	4 306	4 164
Paraíso	4 428	2 220	2 208	753	393	360	3 675	1 827	1 848
La Unión	8 107	4 052	4 055	1 497	722	775	6 610	3 330	3 280
Jiménez	1 042	526	516	164	74	90	878	452	426
Turrialba	5 428	2 755	2 673	1 020	490	530	4 408	2 265	2 143
Alvarado	1 117	569	548	183	87	96	934	482	452
Oreamuno	3 500	1 782	1 718	661	342	319	2 839	1 440	1 399
El Guarco	3 191	1 658	1 533	566	277	289	2 625	1 381	1 244
Heredia	30 740	15 599	15 141	5 605	2 831	2 774	25 135	12 768	12 367
Heredia	8 228	4 156	4 072	1 624	822	802	6 604	3 334	3 270
Barva	2 704	1 336	1 368	520	248	272	2 184	1 088	1 096
Santo Domingo	2 398	1 257	1 141	570	291	279	1 828	966	862
Santa Bárbara	2 628	1 334	1 294	414	220	194	2 214	1 114	1 100
San Rafael	3 265	1 668	1 597	609	323	286	2 656	1 345	1 311
San Isidro	1 409	726	683	319	155	164	1 090	571	519
Belén	1 290	647	643	375	177	198	915	470	445
Flores	1 359	719	640	351	193	158	1 008	526	482
San Pablo	1 774	916	858	458	229	229	1 316	687	629
Sarapiquí	5 685	2 840	2 845	365	173	192	5 320	2 667	2 653
Guanacaste	27 999	14 411	13 588	3 231	1 686	1 545	24 768	12 725	12 043
Liberia	5 856	3 019	2 837	645	344	301	5 211	2 675	2 536
Nicoya	3 926	2 010	1 916	534	284	250	3 392	1 726	1 666
Santa Cruz	4 493	2 285	2 208	694	369	325	3 799	1 916	1 883
Bagaces	1 699	892	807	141	68	73	1 558	824	734
Carriillo	3 368	1 762	1 606	344	169	175	3 024	1 593	1 431
Cañas	2 365	1 217	1 148	252	123	129	2 113	1 094	1 019
Abangares	1 469	743	726	140	68	72	1 329	675	654
Tilarán	1 488	770	718	223	134	89	1 265	636	629
Nandayure	851	450	401	91	43	48	760	407	353
La Cruz	1 961	1 003	958	122	61	61	1 839	942	897

continúa...

Continuación Cuadro 27...

Provincia y cantón	Total			Asiste			No asiste		
	Total	Niños	Niñas	Total	Niños	Niñas	Total	Niños	Niñas
Hojancha	523	260	263	45	23	22	478	237	241
Puntarenas	37 086	19 000	18 086	3 142	1 559	1 583	33 944	17 441	16 503
Puntarenas	9 962	5 140	4 822	1 077	551	526	8 885	4 589	4 296
Esparza	2 320	1 169	1 151	248	128	120	2 072	1 041	1 031
Buenos Aires	4 560	2 320	2 240	259	120	139	4 301	2 200	2 101
Montes de Oro	996	506	490	118	53	65	878	453	425
Osa	2 565	1 301	1 264	194	95	99	2 371	1 206	1 165
Aguirre	2 438	1 253	1 185	208	101	107	2 230	1 152	1 078
Golfito	3 497	1 799	1 698	225	107	118	3 272	1 692	1 580
Coto Brus	3 609	1 851	1 758	266	134	132	3 343	1 717	1 626
Parrita	1 404	733	671	93	37	56	1 311	696	615
Corredores	3 912	1 986	1 926	274	134	140	3 638	1 852	1 786
Garabito	1 823	942	881	180	99	81	1 643	843	800
Limón	37 866	19 225	18 641	3 141	1 545	1 596	34 725	17 680	17 045
Limón	9 398	4 708	4 690	809	386	423	8 589	4 322	4 267
Pococí	11 643	5 888	5 755	943	473	470	10 700	5 415	5 285
Siquirres	5 349	2 760	2 589	478	233	245	4 871	2 527	2 344
Talamanca	3 648	1 854	1 794	271	134	137	3 377	1 720	1 657
Matina	3 879	2 022	1 857	235	115	120	3 644	1 907	1 737
Guácimo	3 949	1 993	1 956	405	204	201	3 544	1 789	1 755

CUADRO 28

Costa Rica: Población menor de 5 años por condición de asistencia a guardería, maternal o prekinder y sexo, según provincia, zona y grupos de edad

Provincia, zona y grupos de edad	Total			Urbano			Rural		
	Total	Niños	Niñas	Total	Niños	Niñas	Total	Niños	Niñas
Costa Rica	338 717	172 943	165 774	46 543	23 637	22 906	292 174	149 306	142 868
Menos de 1 año	65 683	33 589	32 094	1 664	848	816	64 019	32 741	31 278
1 año	62 411	31 754	30 657	2 119	1 102	1 017	60 292	30 652	29 640
2 años	72 107	36 816	35 291	5 652	2 942	2 710	66 455	33 874	32 581
3 años	69 490	35 363	34 127	10 777	5 410	5 367	58 713	29 953	28 760
4 años	69 026	35 421	33 605	26 331	13 335	12 996	42 695	22 086	20 609
Urbano	234 389	119 447	114 942	38 033	19 353	18 680	196 356	100 094	96 262
Menos de 1 año	45 555	23 221	22 334	1 291	655	636	44 264	22 566	21 698
1 año	43 001	21 777	21 224	1 848	971	877	41 153	20 806	20 347
2 años	49 962	25 481	24 481	4 981	2 591	2 390	44 981	22 890	22 091
3 años	48 059	24 524	23 535	9 378	4 729	4 649	38 681	19 795	18 886
4 años	47 812	24 444	23 368	20 535	10 407	10 128	27 277	14 037	13 240
Rural	104 328	53 496	50 832	8 510	4 284	4 226	95 818	49 212	46 606
Menos de 1 año	20 128	10 368	9 760	373	193	180	19 755	10 175	9 580
1 año	19 410	9 977	9 433	271	131	140	19 139	9 846	9 293
2 años	22 145	11 335	10 810	671	351	320	21 474	10 984	10 490
3 años	21 431	10 839	10 592	1 399	681	718	20 032	10 158	9 874
4 años	21 214	10 977	10 237	5 796	2 928	2 868	15 418	8 049	7 369
San José	98 802	50 349	48 453	16 162	8 322	7 840	82 640	42 027	40 613
Menos de 1 año	19 130	9 614	9 516	546	269	277	18 584	9 345	9 239
1 año	18 088	9 180	8 908	937	515	422	17 151	8 665	8 486
2 años	21 347	10 931	10 416	2 253	1 202	1 051	19 094	9 729	9 365
3 años	20 133	10 235	9 898	4 007	2 009	1 998	16 126	8 226	7 900
4 años	20 104	10 389	9 715	8 419	4 327	4 092	11 685	6 062	5 623
Urbano	83 876	42 682	41 194	14 957	7 720	7 237	68 919	34 962	33 957
Menos de 1 año	16 355	8 172	8 183	486	242	244	15 869	7 930	7 939
1 año	15 232	7 703	7 529	902	495	407	14 330	7 208	7 122
2 años	18 179	9 293	8 886	2 163	1 153	1 010	16 016	8 140	7 876
3 años	17 132	8 741	8 391	3 838	1 937	1 901	13 294	6 804	6 490
4 años	16 978	8 773	8 205	7 568	3 893	3 675	9 410	4 880	4 530

continúa...

Continuación Cuadro 28...

Provincia, zona y grupos de edad	Total			Urbano			Rural		
	Total	Niños	Niñas	Total	Niños	Niñas	Total	Niños	Niñas
Rural	14 926	7 667	7 259	1 205	602	603	13 721	7 065	6 656
Menos de 1 año	2 775	1 442	1 333	60	27	33	2 715	1 415	1 300
1 año	2 856	1 477	1 379	35	20	15	2 821	1 457	1 364
2 años	3 168	1 638	1 530	90	49	41	3 078	1 589	1 489
3 años	3 001	1 494	1 507	169	72	97	2 832	1 422	1 410
4 años	3 126	1 616	1 510	851	434	417	2 275	1 182	1 093
Alajuela	68 945	35 450	33 495	8 422	4 268	4 154	60 523	31 182	29 341
Menos de 1 año	13 459	6 945	6 514	302	156	146	13 157	6 789	6 368
1 año	12 809	6 585	6 224	320	163	157	12 489	6 422	6 067
2 años	14 662	7 514	7 148	896	478	418	13 766	7 036	6 730
3 años	14 143	7 195	6 948	1 933	958	975	12 210	6 237	5 973
4 años	13 872	7 211	6 661	4 971	2 513	2 458	8 901	4 698	4 203
Urbano	39 283	20 182	19 101	5 767	2 939	2 828	33 516	17 243	16 273
Menos de 1 año	7 744	3 959	3 785	178	91	87	7 566	3 868	3 698
1 año	7 282	3 761	3 521	232	118	114	7 050	3 643	3 407
2 años	8 324	4 276	4 048	677	368	309	7 647	3 908	3 739
3 años	8 073	4 104	3 969	1 439	721	718	6 634	3 383	3 251
4 años	7 860	4 082	3 778	3 241	1 641	1 600	4 619	2 441	2 178
Rural	29 662	15 268	14 394	2 655	1 329	1 326	27 007	13 939	13 068
Menos de 1 año	5 715	2 986	2 729	124	65	59	5 591	2 921	2 670
1 año	5 527	2 824	2 703	88	45	43	5 439	2 779	2 660
2 años	6 338	3 238	3 100	219	110	109	6 119	3 128	2 991
3 años	6 070	3 091	2 979	494	237	257	5 576	2 854	2 722
4 años	6 012	3 129	2 883	1 730	872	858	4 282	2 257	2 025
Cartago	37 279	18 909	18 370	6 840	3 426	3 414	30 439	15 483	14 956
Menos de 1 año	7 389	3 868	3 521	217	116	101	7 172	3 752	3 420
1 año	6 789	3 461	3 328	293	151	142	6 496	3 310	3 186
2 años	7 800	3 955	3 845	931	470	461	6 869	3 485	3 384
3 años	7 624	3 792	3 832	1 724	850	874	5 900	2 942	2 958
4 años	7 677	3 833	3 844	3 675	1 839	1 836	4 002	1 994	2 008
Urbano	30 178	15 314	14 864	5 976	2 971	3 005	24 202	12 343	11 859
Menos de 1 año	6 018	3 160	2 858	195	103	92	5 823	3 057	2 766

continúa...



Continuación Cuadro 28...

Provincia, zona y grupos de edad	Total			Urbano			Rural		
	Total	Niños	Niñas	Total	Niños	Niñas	Total	Niños	Niñas
1 año	5 471	2 773	2 698	260	141	119	5 211	2 632	2 579
2 años	6 281	3 212	3 069	845	431	414	5 436	2 781	2 655
3 años	6 212	3 097	3 115	1 553	769	784	4 659	2 328	2 331
4 años	6 196	3 072	3 124	3 123	1 527	1 596	3 073	1 545	1 528
Rural	7 101	3 595	3 506	864	455	409	6 237	3 140	3 097
Menos de 1 año	1 371	708	663	22	13	9	1 349	695	654
1 año	1 318	688	630	33	10	23	1 285	678	607
2 años	1 519	743	776	86	39	47	1 433	704	729
3 años	1 412	695	717	171	81	90	1 241	614	627
4 años	1 481	761	720	552	312	240	929	449	480
Heredia	30 740	15 599	15 141	5 605	2 831	2 774	25 135	12 768	12 367
Menos de 1 año	5 950	3 019	2 931	236	117	119	5 714	2 902	2 812
1 año	5 719	2 892	2 827	279	138	141	5 440	2 754	2 686
2 años	6 497	3 301	3 196	811	403	408	5 686	2 898	2 788
3 años	6 066	3 080	2 986	1 312	674	638	4 754	2 406	2 348
4 años	6 508	3 307	3 201	2 967	1 499	1 468	3 541	1 808	1 733
Urbano	24 976	12 694	12 282	5 182	2 630	2 552	19 794	10 064	9 730
Menos de 1 año	4 801	2 451	2 350	217	104	113	4 584	2 347	2 237
1 año	4 598	2 318	2 280	266	131	135	4 332	2 187	2 145
2 años	5 330	2 699	2 631	773	383	390	4 557	2 316	2 241
3 años	4 934	2 517	2 417	1 245	648	597	3 689	1 869	1 820
4 años	5 313	2 709	2 604	2 681	1 364	1 317	2 632	1 345	1 287
Rural	5 764	2 905	2 859	423	201	222	5 341	2 704	2 637
Menos de 1 año	1 149	568	581	19	13	6	1 130	555	575
1 año	1 121	574	547	13	7	6	1 108	567	541
2 años	1 167	602	565	38	20	18	1 129	582	547
3 años	1 132	563	569	67	26	41	1 065	537	528
4 años	1 195	598	597	286	135	151	909	463	446
Guanacaste	27 999	14 411	13 588	3 231	1 686	1 545	24 768	12 725	12 043
Menos de 1 año	5 264	2 699	2 565	95	46	49	5 169	2 653	2 516
1 año	5 103	2 577	2 526	110	51	59	4 993	2 526	2 467
2 años	6 013	3 113	2 900	334	190	144	5 679	2 923	2 756

continúa...

Continuación Cuadro 28...

Provincia, zona y grupos de edad	Total			Urbano			Rural		
	Total	Niños	Niñas	Total	Niños	Niñas	Total	Niños	Niñas
3 años	5 884	3 067	2 817	722	389	333	5 162	2 678	2 484
4 años	5 735	2 955	2 780	1 970	1 010	960	3 765	1 945	1 820
Urbano	15 549	7 941	7 608	2 024	1 062	962	13 525	6 879	6 646
Menos de 1 año	2 910	1 491	1 419	63	31	32	2 847	1 460	1 387
1 año	2 878	1 411	1 467	67	28	39	2 811	1 383	1 428
2 años	3 311	1 695	1 616	202	113	89	3 109	1 582	1 527
3 años	3 278	1 726	1 552	480	250	230	2 798	1 476	1 322
4 años	3 172	1 618	1 554	1 212	640	572	1 960	978	982
Rural	12 450	6 470	5 980	1 207	624	583	11 243	5 846	5 397
Menos de 1 año	2 354	1 208	1 146	32	15	17	2 322	1 193	1 129
1 año	2 225	1 166	1 059	43	23	20	2 182	1 143	1 039
2 años	2 702	1 418	1 284	132	77	55	2 570	1 341	1 229
3 años	2 606	1 341	1 265	242	139	103	2 364	1 202	1 162
4 años	2 563	1 337	1 226	758	370	388	1 805	967	838
Puntarenas	37 086	19 000	18 086	3 142	1 559	1 583	33 944	17 441	16 503
Menos de 1 año	7 263	3 721	3 542	138	71	67	7 125	3 650	3 475
1 año	6 865	3 498	3 367	84	41	43	6 781	3 457	3 324
2 años	7 820	4 004	3 816	260	120	140	7 560	3 884	3 676
3 años	7 801	4 019	3 782	562	275	287	7 239	3 744	3 495
4 años	7 337	3 758	3 579	2 098	1 052	1 046	5 239	2 706	2 533
Urbano	19 866	10 113	9 753	2 070	1 021	1 049	17 796	9 092	8 704
Menos de 1 año	3 880	1 976	1 904	71	38	33	3 809	1 938	1 871
1 año	3 655	1 850	1 805	61	29	32	3 594	1 821	1 773
2 años	4 224	2 140	2 084	192	80	112	4 032	2 060	1 972
3 años	4 163	2 152	2 011	426	206	220	3 737	1 946	1 791
4 años	3 944	1 995	1 949	1 320	668	652	2 624	1 327	1 297
Rural	17 220	8 887	8 333	1 072	538	534	16 148	8 349	7 799
Menos de 1 año	3 383	1 745	1 638	67	33	34	3 316	1 712	1 604
1 año	3 210	1 648	1 562	23	12	11	3 187	1 636	1 551
2 años	3 596	1 864	1 732	68	40	28	3 528	1 824	1 704
3 años	3 638	1 867	1 771	136	69	67	3 502	1 798	1 704
4 años	3 393	1 763	1 630	778	384	394	2 615	1 379	1 236

continúa...



Continuación Cuadro 28...

Provincia, zona y grupos de edad	Total			Urbano			Rural		
	Total	Niños	Niñas	Total	Niños	Niñas	Total	Niños	Niñas
Limón	37 866	19 225	18 641	3 141	1 545	1 596	34 725	17 680	17 045
Menos de 1 año	7 228	3 723	3 505	130	73	57	7 098	3 650	3 448
1 año	7 038	3 561	3 477	96	43	53	6 942	3 518	3 424
2 años	7 968	3 998	3 970	167	79	88	7 801	3 919	3 882
3 años	7 839	3 975	3 864	517	255	262	7 322	3 720	3 602
4 años	7 793	3 968	3 825	2 231	1 095	1 136	5 562	2 873	2 689
Urbano	20 661	10 521	10 140	2 057	1 010	1 047	18 604	9 511	9 093
Menos de 1 año	3 847	2 012	1 835	81	46	35	3 766	1 966	1 800
1 año	3 885	1 961	1 924	60	29	31	3 825	1 932	1 893
2 años	4 313	2 166	2 147	129	63	66	4 184	2 103	2 081
3 años	4 267	2 187	2 080	397	198	199	3 870	1 989	1 881
4 años	4 349	2 195	2 154	1 390	674	716	2 959	1 521	1 438
Rural	17 205	8 704	8 501	1 084	535	549	16 121	8 169	7 952
Menos de 1 año	3 381	1 711	1 670	49	27	22	3 332	1 684	1 648
1 año	3 153	1 600	1 553	36	14	22	3 117	1 586	1 531
2 años	3 655	1 832	1 823	38	16	22	3 617	1 816	1 801
3 años	3 572	1 788	1 784	120	57	63	3 452	1 731	1 721
4 años	3 444	1 773	1 671	841	421	420	2 603	1 352	1 251

CUADRO 29

Costa Rica: Población menor de 5 años por condición de asistencia a guardería, maternal o prekinder y tipo de centro, según provincia y cantón

Provincia y cantón	Población menor de 5 años	Tipo de centro al que asiste			No asiste
		Total	Público	Privado o semiprivado	
Costa Rica	338 717	46 543	27 898	18 645	292 174
San José	98 802	16 162	7 686	8 476	82 640
San José	20 084	3 374	1 631	1 743	16 710
Escazú	3 817	1 096	201	895	2 721
Desamparados	14 845	2 128	1 149	979	12 717
Puriscal	2 101	235	204	31	1 866
Tarrazú	1 457	110	95	15	1 347
Aserrí	4 424	537	348	189	3 887
Mora	1 786	356	174	182	1 430
Goicoechea	7 767	1 410	725	685	6 357
Santa Ana	3 492	963	254	709	2 529
Alajuelita	6 681	743	432	311	5 938
Vázquez de Coronado	3 815	716	309	407	3 099
Acosta	1 404	155	153	2	1 249
Tibás	4 074	771	317	454	3 303
Moravia	3 489	815	281	534	2 674
Montes de Oca	2 424	698	202	496	1 726
Turrubares	425	40	38	2	385
Dota	548	41	41	-	507
Curridabat	4 071	947	259	688	3 124
Pérez Zeledón	11 200	977	826	151	10 223
León Cortés Castro	898	50	47	3	848
Alajuela	68 945	8 422	5 743	2 679	60 523
Alajuela	19 654	2 672	1 475	1 197	16 982
San Ramón	6 031	916	607	309	5 115
Grecia	5 766	817	536	281	4 949
San Mateo	422	52	47	5	370
Atenas	1 657	211	131	80	1 446
Naranjo	3 172	429	350	79	2 743
Palmares	2 335	462	279	183	1 873
Poás	2 323	337	251	86	1 986
Drotina	1 657	193	170	23	1 464

continúa...

Continuación Cuadro 29...

Provincia y cantón	Población menor de 5 años	Tipo de centro al que asiste			No asiste
		Total	Público	Privado o semiprivado	
San Carlos	15 685	1 491	1 090	401	14 194
Zarcero	999	153	139	14	846
Valverde Vega	1 365	172	158	14	1 193
Upala	4 090	242	238	4	3 848
Los Chiles	2 338	160	158	2	2 178
Guatuso	1 451	115	114	1	1 336
Cartago	37 279	6 840	4 037	2 803	30 439
Cartago	10 466	1 996	1 091	905	8 470
Paraíso	4 428	753	519	234	3 675
La Unión	8 107	1 497	606	891	6 610
Jiménez	1 042	164	164	-	878
Turrialba	5 428	1 020	798	222	4 408
Alvarado	1 117	183	167	16	934
Oreamuno	3 500	661	382	279	2 839
El Guarco	3 191	566	310	256	2 625
Heredia	30 740	5 605	2 580	3 025	25 135
Heredia	8 228	1 624	654	970	6 604
Barva	2 704	520	207	313	2 184
Santo Domingo	2 398	570	228	342	1 828
Santa Bárbara	2 628	414	278	136	2 214
San Rafael	3 265	609	332	277	2 656
San Isidro	1 409	319	159	160	1 090
Belén	1 290	375	120	255	915
Flores	1 359	351	101	250	1 008
San Pablo	1 774	458	152	306	1 316
Sarapiquí	5 685	365	349	16	5 320
Guanacaste	27 999	3 231	2 540	691	24 768
Liberia	5 856	645	405	240	5 211
Nicoya	3 926	534	449	85	3 392
Santa Cruz	4 493	694	585	109	3 799
Bagaces	1 699	141	128	13	1 558
Carrillo	3 368	344	243	101	3 024

continúa...

Continuación Cuadro 29...

Provincia y cantón	Población menor de 5 años	Tipo de centro al que asiste			No asiste
		Total	Público	Privado o semiprivado	
Cañas	2 365	252	188	64	2 113
Abangares	1 469	140	110	30	1 329
Tilarán	1 488	223	192	31	1 265
Nandayure	851	91	84	7	760
La Cruz	1 961	122	112	10	1 839
Hojancha	523	45	44	1	478
Puntarenas	37 086	3 142	2 757	385	33 944
Puntarenas	9 962	1 077	942	135	8 885
Esparza	2 320	248	195	53	2 072
Buenos Aires	4 560	259	250	9	4 301
Montes de Oro	996	118	114	4	878
Osa	2 565	194	180	14	2 371
Aguirre	2 438	208	167	41	2 230
Golfito	3 497	225	211	14	3 272
Coto Brus	3 609	266	233	33	3 343
Parrita	1 404	93	91	2	1 311
Corredores	3 912	274	238	36	3 638
Garabito	1 823	180	136	44	1 643
Limón	37 866	3 141	2 555	586	34 725
Limón	9 398	809	487	322	8 589
Pococí	11 643	943	774	169	10 700
Siquirres	5 349	478	441	37	4 871
Talamanca	3 648	271	235	36	3 377
Matina	3 879	235	235	-	3 644
Guácimo	3 949	405	383	22	3 544



CUADRO 30

Costa Rica: Población de 65 años y más por condición de asistencia a centros diurnos para adultos(as) mayores y sexo, según provincia y cantón

Provincia y cantón	Total			Asiste			No asiste		
	Total	Hombres	Mujeres	Total	Hombres	Mujeres	Total	Hombres	Mujeres
Costa Rica	311 712	144 830	166 882	6 448	1 547	4 901	305 264	143 283	161 981
San José	114 665	49 301	65 364	3 031	694	2 337	111 634	48 607	63 027
San José	28 171	11 256	16 915	862	193	669	27 309	11 063	16 246
Escazú	4 986	2 223	2 763	118	24	94	4 868	2 199	2 669
Desamparados	14 477	6 157	8 320	418	91	327	14 059	6 066	7 993
Puriscal	3 107	1 552	1 555	28	7	21	3 079	1 545	1 534
Tarrazú	1 046	529	517	6	3	3	1 040	526	514
Aserrí	3 539	1 611	1 928	58	13	45	3 481	1 598	1 883
Mora	2 044	985	1 059	40	10	30	2 004	975	1 029
Goicoechea	10 079	4 111	5 968	355	66	289	9 724	4 045	5 679
Santa Ana	3 318	1 556	1 762	57	15	42	3 261	1 541	1 720
Alajuelita	4 253	1 787	2 466	103	29	74	4 150	1 758	2 392
Vázquez de Coronado	4 161	1 833	2 328	143	36	107	4 018	1 797	2 221
Acosta	1 679	887	792	18	3	15	1 661	884	777
Tibás	6 986	2 760	4 226	164	26	138	6 822	2 734	4 088
Moravia	5 098	2 141	2 957	137	23	114	4 961	2 118	2 843
Montes de Oca	5 242	2 119	3 123	214	39	175	5 028	2 080	2 948
Turrubares	451	248	203	-	-	-	451	248	203
Dota	546	258	288	5	1	4	541	257	284
Curridabat	5 364	2 317	3 047	215	83	132	5 149	2 234	2 915
Pérez Zeledón	9 341	4 597	4 744	75	28	47	9 266	4 569	4 697
León Cortés Castro	777	374	403	15	4	11	762	370	392
Alajuela	59 984	28 625	31 359	930	230	700	59 054	28 395	30 659
Alajuela	18 329	8 250	10 079	316	56	260	18 013	8 194	9 819
San Ramón	6 453	3 039	3 414	81	20	61	6 372	3 019	3 353
Grecia	5 578	2 631	2 947	129	37	92	5 449	2 594	2 855
San Mateo	667	330	337	12	2	10	655	328	327
Atenas	2 436	1 190	1 246	21	6	15	2 415	1 184	1 231
Naranjo	3 402	1 542	1 860	39	10	29	3 363	1 532	1 831
Palmares	3 023	1 446	1 577	41	14	27	2 982	1 432	1 550
Poás	1 980	961	1 019	52	21	31	1 928	940	988
Orotina	1 522	742	780	3	-	3	1 519	742	777
San Carlos	9 136	4 590	4 546	183	42	141	8 953	4 548	4 405
Zarcero	905	425	480	6	1	5	899	424	475

continúa...

Continuación Cuadro 30...

Provincia y cantón	Total			Asiste			No asiste		
	Total	Hombres	Mujeres	Total	Hombres	Mujeres	Total	Hombres	Mujeres
Valverde Vega	1 418	650	768	16	3	13	1 402	647	755
Upala	2 900	1 592	1 308	13	8	5	2 887	1 584	1 303
Los Chiles	1 243	684	559	12	8	4	1 231	676	555
Guatuso	992	553	439	6	2	4	986	551	435
Cartago	34 227	16 004	18 223	940	213	727	33 287	15 791	17 496
Cartago	11 185	5 090	6 095	328	70	258	10 857	5 020	5 837
Paraíso	3 724	1 797	1 927	79	20	59	3 645	1 777	1 868
La Unión	5 865	2 527	3 338	200	37	163	5 665	2 490	3 175
Jiménez	1 181	606	575	41	11	30	1 140	595	545
Turrialba	6 004	2 988	3 016	100	28	72	5 904	2 960	2 944
Alvarado	1 001	501	500	30	10	20	971	491	480
Oreamuno	2 862	1 351	1 511	84	19	65	2 778	1 332	1 446
El Guarco	2 405	1 144	1 261	78	18	60	2 327	1 126	1 201
Heredia	30 888	13 802	17 086	896	207	689	29 992	13 595	16 397
Heredia	9 101	3 752	5 349	318	64	254	8 783	3 688	5 095
Barva	2 675	1 191	1 484	107	28	79	2 568	1 163	1 405
Santo Domingo	3 737	1 611	2 126	77	15	62	3 660	1 596	2 064
Santa Bárbara	2 426	1 129	1 297	70	22	48	2 356	1 107	1 249
San Rafael	3 345	1 532	1 813	72	18	54	3 273	1 514	1 759
San Isidro	1 555	716	839	32	4	28	1 523	712	811
Belén	1 869	835	1 034	72	14	58	1 797	821	976
Flores	1 493	664	829	65	16	49	1 428	648	780
San Pablo	1 962	828	1 134	61	19	42	1 901	809	1 092
Sarapiquí	2 725	1 544	1 181	22	7	15	2 703	1 537	1 166
Guanacaste	24 550	12 033	12 517	194	56	138	24 356	11 977	12 379
Liberia	3 557	1 598	1 959	32	4	28	3 525	1 594	1 931
Nicoya	4 878	2 406	2 472	27	7	20	4 851	2 399	2 452
Santa Cruz	4 454	2 149	2 305	27	13	14	4 427	2 136	2 291
Bagaces	1 389	701	688	32	8	24	1 357	693	664
Carrillo	2 580	1 269	1 311	30	9	21	2 550	1 260	1 290
Cañas	1 654	795	859	5	3	2	1 649	792	857
Abangares	1 406	712	694	10	3	7	1 396	709	687
Tilarán	1 863	954	909	14	1	13	1 849	953	896
Nandayure	1 030	549	481	11	7	4	1 019	542	477
La Cruz	1 065	548	517	6	1	5	1 059	547	512

continúa...



Continuación Cuadro 30...

Provincia y cantón	Total			Asiste			No asiste		
	Total	Hombres	Mujeres	Total	Hombres	Mujeres	Total	Hombres	Mujeres
Hojancha	674	352	322	-	-	-	674	352	322
Puntarenas	27 315	14 292	13 023	233	70	163	27 082	14 222	12 860
Puntarenas	8 198	3 948	4 250	84	20	64	8 114	3 928	4 186
Esparza	2 316	1 159	1 157	40	13	27	2 276	1 146	1 130
Buenos Aires	2 507	1 364	1 143	4	1	3	2 503	1 363	1 140
Montes de Oro	1 163	602	561	6	-	6	1 157	602	555
Osa	2 107	1 216	891	15	9	6	2 092	1 207	885
Aguirre	1 443	791	652	14	5	9	1 429	786	643
Golfito	2 554	1 418	1 136	15	6	9	2 539	1 412	1 127
Coto Brus	2 790	1 496	1 294	5	2	3	2 785	1 494	1 291
Parrita	991	528	463	-	-	-	991	528	463
Corredores	2 633	1 449	1 184	22	6	16	2 611	1 443	1 168
Garabito	613	321	292	28	8	20	585	313	272
Limón	20 083	10 773	9 310	224	77	147	19 859	10 696	9 163
Limón	5 378	2 655	2 723	47	21	26	5 331	2 634	2 697
Pococí	6 636	3 596	3 040	100	25	75	6 536	3 571	2 965
Siquirres	2 981	1 676	1 305	46	17	29	2 935	1 659	1 276
Talamanca	1 293	731	562	4	2	2	1 289	729	560
Matina	1 565	897	668	10	4	6	1 555	893	662
Guácimo	2 230	1 218	1 012	17	8	9	2 213	1 210	1 003

CUADRO 3.1

Costa Rica: Población de 65 años y más por condición de asistencia a centros diurnos para adultos(as) mayores y sexo, según provincia, zona y grupos de edad

Provincia, zona y grupos de edad	Total			Asiste			No asiste		
	Total	Hombres	Mujeres	Total	Hombres	Mujeres	Total	Hombres	Mujeres
Costa Rica	311 712	144 830	166 882	6 448	1 547	4 901	305 264	143 283	161 981
De 65 a 69 años	103 528	49 637	53 891	1 811	405	1 406	101 717	49 232	52 485
De 70 a 74 años	78 054	37 117	40 937	1 701	362	1 339	76 353	36 755	39 598
De 75 a 79 años	56 538	26 038	30 500	1 297	331	966	55 241	25 707	29 534
De 80 a 84 años	40 154	18 177	21 977	958	257	701	39 196	17 920	21 276
De 85 a 89 años	21 263	9 068	12 195	473	133	340	20 790	8 935	11 855
De 90 a 94 años	8 719	3 473	5 246	152	42	110	8 567	3 431	5 136
De 95 a 99 años	2 947	1 117	1 830	49	14	35	2 898	1 103	1 795
De 100 años y más	509	203	306	7	3	4	502	200	302
Urbano	234 366	102 970	131 396	5 747	1 319	4 428	228 619	101 651	126 968
De 65 a 69 años	77 345	35 357	41 988	1 580	329	1 251	75 765	35 028	40 737
De 70 a 74 años	58 108	26 250	31 858	1 497	302	1 195	56 611	25 948	30 663
De 75 a 79 años	42 485	18 437	24 048	1 148	276	872	41 337	18 161	23 176
De 80 a 84 años	30 727	13 102	17 625	893	237	656	29 834	12 865	16 969
De 85 a 89 años	16 374	6 473	9 901	438	125	313	15 936	6 348	9 588
De 90 a 94 años	6 702	2 429	4 273	141	35	106	6 561	2 394	4 167
De 95 a 99 años	2 259	791	1 468	44	13	31	2 215	778	1 437
De 100 años y más	366	131	235	6	2	4	360	129	231
Rural	77 346	41 860	35 486	701	228	473	76 645	41 632	35 013
De 65 a 69 años	26 183	14 280	11 903	231	76	155	25 952	14 204	11 748
De 70 a 74 años	19 946	10 867	9 079	204	60	144	19 742	10 807	8 935
De 75 a 79 años	14 053	7 601	6 452	149	55	94	13 904	7 546	6 358
De 80 a 84 años	9 427	5 075	4 352	65	20	45	9 362	5 055	4 307
De 85 a 89 años	4 889	2 595	2 294	35	8	27	4 854	2 587	2 267
De 90 a 94 años	2 017	1 044	973	11	7	4	2 006	1 037	969
De 95 a 99 años	688	326	362	5	1	4	683	325	358
De 100 años y más	143	72	71	1	1	-	142	71	71
San José	114 665	49 301	65 364	3 031	694	2 337	111 634	48 607	63 027
De 65 a 69 años	37 318	16 891	20 427	828	184	644	36 490	16 707	19 783
De 70 a 74 años	28 001	12 378	15 623	797	164	633	27 204	12 214	14 990
De 75 a 79 años	21 178	8 963	12 215	587	147	440	20 591	8 816	11 775

continúa...



Continuación Cuadro 31...

Provincia, zona y grupos de edad	Total			Asiste			No asiste		
	Total	Hombres	Mujeres	Total	Hombres	Mujeres	Total	Hombres	Mujeres
De 80 a 84 años	15 545	6 494	9 051	475	119	356	15 070	6 375	8 695
De 85 a 89 años	8 114	3 060	5 054	247	61	186	7 867	2 999	4 868
De 90 a 94 años	3 283	1 121	2 162	74	16	58	3 209	1 105	2 104
De 95 a 99 años	1 067	350	717	20	3	17	1 047	347	700
De 100 años y más	159	44	115	3	-	3	156	44	112
Urbano	100 780	42 121	58 659	2 895	655	2 240	97 885	41 466	56 419
De 65 a 69 años	32 739	14 519	18 220	781	169	612	31 958	14 350	17 608
De 70 a 74 años	24 412	10 519	13 893	754	157	597	23 658	10 362	13 296
De 75 a 79 años	18 635	7 665	10 970	562	135	427	18 073	7 530	10 543
De 80 a 84 años	13 733	5 554	8 179	464	116	348	13 269	5 438	7 831
De 85 a 89 años	7 242	2 616	4 626	240	61	179	7 002	2 555	4 447
De 90 a 94 años	2 930	918	2 012	72	14	58	2 858	904	1 954
De 95 a 99 años	948	298	650	19	3	16	929	295	634
De 100 años y más	141	32	109	3	-	3	138	32	106
Rural	13 885	7 180	6 705	136	39	97	13 749	7 141	6 608
De 65 a 69 años	4 579	2 372	2 207	47	15	32	4 532	2 357	2 175
De 70 a 74 años	3 589	1 859	1 730	43	7	36	3 546	1 852	1 694
De 75 a 79 años	2 543	1 298	1 245	25	12	13	2 518	1 286	1 232
De 80 a 84 años	1 812	940	872	11	3	8	1 801	937	864
De 85 a 89 años	872	444	428	7	-	7	865	444	421
De 90 a 94 años	353	203	150	2	2	-	351	201	150
De 95 a 99 años	119	52	67	1	-	1	118	52	66
De 100 años y más	18	12	6	-	-	-	18	12	6
Alajuela	59 984	28 625	31 359	930	230	700	59 054	28 395	30 659
De 65 a 69 años	20 081	9 882	10 199	271	58	213	19 810	9 824	9 986
De 70 a 74 años	15 226	7 335	7 891	262	49	213	14 964	7 286	7 678
De 75 a 79 años	10 658	5 124	5 534	211	60	151	10 447	5 064	5 383
De 80 a 84 años	7 518	3 420	4 098	103	28	75	7 415	3 392	4 023
De 85 a 89 años	4 087	1 831	2 256	60	23	37	4 027	1 808	2 219
De 90 a 94 años	1 704	735	969	16	8	8	1 688	727	961
De 95 a 99 años	588	241	347	6	3	3	582	238	344
De 100 años y más	122	57	65	1	1	-	121	56	65
Urbano	38 787	17 513	21 274	687	150	537	38 100	17 363	20 737
De 65 a 69 años	12 830	6 006	6 824	192	29	163	12 638	5 977	6 661

continúa...

Continuación Cuadro 31...

Provincia, zona y grupos de edad	Total			Asiste			No asiste		
	Total	Hombres	Mujeres	Total	Hombres	Mujeres	Total	Hombres	Mujeres
De 70 a 74 años	9 820	4 503	5 317	194	31	163	9 626	4 472	5 154
De 75 a 79 años	6 860	3 101	3 759	153	38	115	6 707	3 063	3 644
De 80 a 84 años	4 978	2 128	2 850	85	23	62	4 893	2 105	2 788
De 85 a 89 años	2 716	1 144	1 572	47	20	27	2 669	1 124	1 545
De 90 a 94 años	1 116	453	663	12	6	6	1 104	447	657
De 95 a 99 años	396	148	248	4	3	1	392	145	247
De 100 años y más	71	30	41	-	-	-	71	30	41
Rural	21 197	11 112	10 085	243	80	163	20 954	11 032	9 922
De 65 a 69 años	7 251	3 876	3 375	79	29	50	7 172	3 847	3 325
De 70 a 74 años	5 406	2 832	2 574	68	18	50	5 338	2 814	2 524
De 75 a 79 años	3 798	2 023	1 775	58	22	36	3 740	2 001	1 739
De 80 a 84 años	2 540	1 292	1 248	18	5	13	2 522	1 287	1 235
De 85 a 89 años	1 371	687	684	13	3	10	1 358	684	674
De 90 a 94 años	588	282	306	4	2	2	584	280	304
De 95 a 99 años	192	93	99	2	-	2	190	93	97
De 100 años y más	51	27	24	1	1	-	50	26	24
Cartago	34 227	16 004	18 223	940	213	727	33 287	15 791	17 496
De 65 a 69 años	11 703	5 692	6 011	245	46	199	11 458	5 646	5 812
De 70 a 74 años	8 670	4 109	4 561	264	56	208	8 406	4 053	4 353
De 75 a 79 años	6 294	2 885	3 409	196	40	156	6 098	2 845	3 253
De 80 a 84 años	4 269	2 041	2 228	144	43	101	4 125	1 998	2 127
De 85 a 89 años	2 167	860	1 307	63	20	43	2 104	840	1 264
De 90 a 94 años	814	315	499	23	8	15	791	307	484
De 95 a 99 años	275	93	182	5	-	5	270	93	177
De 100 años y más	35	9	26	-	-	-	35	9	26
Urbano	28 414	12 901	15 513	852	187	665	27 562	12 714	14 848
De 65 a 69 años	9 715	4 608	5 107	220	41	179	9 495	4 567	4 928
De 70 a 74 años	7 153	3 315	3 838	233	44	189	6 920	3 271	3 649
De 75 a 79 años	5 179	2 294	2 885	182	38	144	4 997	2 256	2 741
De 80 a 84 años	3 533	1 640	1 893	133	39	94	3 400	1 601	1 799
De 85 a 89 años	1 871	705	1 166	58	18	40	1 813	687	1 126
De 90 a 94 años	696	258	438	22	7	15	674	251	423
De 95 a 99 años	237	74	163	4	-	4	233	74	159
De 100 años y más	30	7	23	-	-	-	30	7	23

continúa...



Continuación Cuadro 31...

Provincia, zona y grupos de edad	Total			Asiste			No asiste		
	Total	Hombres	Mujeres	Total	Hombres	Mujeres	Total	Hombres	Mujeres
Rural	5 813	3 103	2 710	88	26	62	5 725	3 077	2 648
De 65 a 69 años	1 988	1 084	904	25	5	20	1 963	1 079	884
De 70 a 74 años	1 517	794	723	31	12	19	1 486	782	704
De 75 a 79 años	1 115	591	524	14	2	12	1 101	589	512
De 80 a 84 años	736	401	335	11	4	7	725	397	328
De 85 a 89 años	296	155	141	5	2	3	291	153	138
De 90 a 94 años	118	57	61	1	1	-	117	56	61
De 95 a 99 años	38	19	19	1	-	1	37	19	18
De 100 años y más	5	2	3	-	-	-	5	2	3
Heredia	30 888	13 802	17 086	896	207	689	29 992	13 595	16 397
De 65 a 69 años	10 417	4 770	5 647	249	57	192	10 168	4 713	5 455
De 70 a 74 años	7 746	3 613	4 133	209	45	164	7 537	3 568	3 969
De 75 a 79 años	5 425	2 385	3 040	169	38	131	5 256	2 347	2 909
De 80 a 84 años	4 018	1 722	2 296	150	36	114	3 868	1 686	2 182
De 85 a 89 años	2 110	888	1 222	77	18	59	2 033	870	1 163
De 90 a 94 años	823	297	526	29	7	22	794	290	504
De 95 a 99 años	312	112	200	11	5	6	301	107	194
De 100 años y más	37	15	22	2	1	1	35	14	21
Urbano	27 776	12 024	15 752	869	198	671	26 907	11 826	15 081
De 65 a 69 años	9 323	4 141	5 182	241	53	188	9 082	4 088	4 994
De 70 a 74 años	6 879	3 111	3 768	201	42	159	6 678	3 069	3 609
De 75 a 79 años	4 891	2 073	2 818	163	37	126	4 728	2 036	2 692
De 80 a 84 años	3 655	1 512	2 143	148	35	113	3 507	1 477	2 030
De 85 a 89 años	1 937	799	1 138	75	18	57	1 862	781	1 081
De 90 a 94 años	770	272	498	28	7	21	742	265	477
De 95 a 99 años	288	103	185	11	5	6	277	98	179
De 100 años y más	33	13	20	2	1	1	31	12	19
Rural	3 112	1 778	1 334	27	9	18	3 085	1 769	1 316
De 65 a 69 años	1 094	629	465	8	4	4	1 086	625	461
De 70 a 74 años	867	502	365	8	3	5	859	499	360
De 75 a 79 años	534	312	222	6	1	5	528	311	217
De 80 a 84 años	363	210	153	2	1	1	361	209	152
De 85 a 89 años	173	89	84	2	-	2	171	89	82
De 90 a 94 años	53	25	28	1	-	1	52	25	27
De 95 a 99 años	24	9	15	-	-	-	24	9	15

continúa...

Continuación Cuadro 31...

Provincia, zona y grupos de edad	Total			Asiste			No asiste		
	Total	Hombres	Mujeres	Total	Hombres	Mujeres	Total	Hombres	Mujeres
De 100 años y más	4	2	2	-	-	-	4	2	2
Guanacaste	24 550	12 033	12 517	194	56	138	24 356	11 977	12 379
De 65 a 69 años	7 776	3 858	3 918	64	17	47	7 712	3 841	3 871
De 70 a 74 años	6 196	3 121	3 075	47	12	35	6 149	3 109	3 040
De 75 a 79 años	4 431	2 169	2 262	40	12	28	4 391	2 157	2 234
De 80 a 84 años	3 115	1 518	1 597	27	8	19	3 088	1 510	1 578
De 85 a 89 años	1 865	853	1 012	8	3	5	1 857	850	1 007
De 90 a 94 años	825	356	469	4	2	2	821	354	467
De 95 a 99 años	279	127	152	3	1	2	276	126	150
De 100 años y más	63	31	32	1	1	-	62	30	32
Urbano	12 557	5 700	6 857	113	31	82	12 444	5 669	6 775
De 65 a 69 años	3 954	1 834	2 120	42	11	31	3 912	1 823	2 089
De 70 a 74 años	3 130	1 454	1 676	23	5	18	3 107	1 449	1 658
De 75 a 79 años	2 254	1 032	1 222	21	4	17	2 233	1 028	1 205
De 80 a 84 años	1 635	726	909	15	5	10	1 620	721	899
De 85 a 89 años	976	404	572	6	3	3	970	401	569
De 90 a 94 años	429	170	259	2	1	1	427	169	258
De 95 a 99 años	140	59	81	3	1	2	137	58	79
De 100 años y más	39	21	18	1	1	-	38	20	18
Rural	11 993	6 333	5 660	81	25	56	11 912	6 308	5 604
De 65 a 69 años	3 822	2 024	1 798	22	6	16	3 800	2 018	1 782
De 70 a 74 años	3 066	1 667	1 399	24	7	17	3 042	1 660	1 382
De 75 a 79 años	2 177	1 137	1 040	19	8	11	2 158	1 129	1 029
De 80 a 84 años	1 480	792	688	12	3	9	1 468	789	679
De 85 a 89 años	889	449	440	2	-	2	887	449	438
De 90 a 94 años	396	186	210	2	1	1	394	185	209
De 95 a 99 años	139	68	71	-	-	-	139	68	71
De 100 años y más	24	10	14	-	-	-	24	10	14
Puntarenas	27 315	14 292	13 023	233	70	163	27 082	14 222	12 860
De 65 a 69 años	9 162	4 724	4 438	78	22	56	9 084	4 702	4 382
De 70 a 74 años	7 002	3 716	3 286	66	17	49	6 936	3 699	3 237
De 75 a 79 años	5 040	2 662	2 378	39	12	27	5 001	2 650	2 351
De 80 a 84 años	3 343	1 746	1 597	35	14	21	3 308	1 732	1 576

continúa...



Continuación Cuadro 31...

Provincia, zona y grupos de edad	Total			Asiste			No asiste		
	Total	Hombres	Mujeres	Total	Hombres	Mujeres	Total	Hombres	Mujeres
De 85 a 89 años	1 741	937	804	10	2	8	1 731	935	796
De 90 a 94 años	715	368	347	2	1	1	713	367	346
De 95 a 99 años	255	116	139	3	2	1	252	114	138
De 100 años y más	57	23	34	-	-	-	57	23	34
Urbano	14 552	6 950	7 602	170	43	127	14 382	6 907	7 475
De 65 a 69 años	4 799	2 252	2 547	56	13	43	4 743	2 239	2 504
De 70 a 74 años	3 743	1 829	1 914	50	10	40	3 693	1 819	1 874
De 75 a 79 años	2 625	1 277	1 348	27	7	20	2 598	1 270	1 328
De 80 a 84 años	1 829	858	971	26	11	15	1 803	847	956
De 85 a 89 años	958	468	490	8	1	7	950	467	483
De 90 a 94 años	414	185	229	1	-	1	413	185	228
De 95 a 99 años	150	66	84	2	1	1	148	65	83
De 100 años y más	34	15	19	-	-	-	34	15	19
Rural	12 763	7 342	5 421	63	27	36	12 700	7 315	5 385
De 65 a 69 años	4 363	2 472	1 891	22	9	13	4 341	2 463	1 878
De 70 a 74 años	3 259	1 887	1 372	16	7	9	3 243	1 880	1 363
De 75 a 79 años	2 415	1 385	1 030	12	5	7	2 403	1 380	1 023
De 80 a 84 años	1 514	888	626	9	3	6	1 505	885	620
De 85 a 89 años	783	469	314	2	1	1	781	468	313
De 90 a 94 años	301	183	118	1	1	-	300	182	118
De 95 a 99 años	105	50	55	1	1	-	104	49	55
De 100 años y más	23	8	15	-	-	-	23	8	15
Limón	20 083	10 773	9 310	224	77	147	19 859	10 696	9 163
De 65 a 69 años	7 071	3 820	3 251	76	21	55	6 995	3 799	3 196
De 70 a 74 años	5 213	2 845	2 368	56	19	37	5 157	2 826	2 331
De 75 a 79 años	3 512	1 850	1 662	55	22	33	3 457	1 828	1 629
De 80 a 84 años	2 346	1 236	1 110	24	9	15	2 322	1 227	1 095
De 85 a 89 años	1 179	639	540	8	6	2	1 171	633	538
De 90 a 94 años	555	281	274	4	-	4	551	281	270
De 95 a 99 años	171	78	93	1	-	1	170	78	92
De 100 años y más	36	24	12	-	-	-	36	24	12
Urbano	11 500	5 761	5 739	161	55	106	11 339	5 706	5 633
De 65 a 69 años	3 985	1 997	1 988	48	13	35	3 937	1 984	1 953
De 70 a 74 años	2 971	1 519	1 452	42	13	29	2 929	1 506	1 423

continúa...

Continuación Cuadro 31...

Provincia, zona y grupos de edad	Total			Asiste			No asiste		
	Total	Hombres	Mujeres	Total	Hombres	Mujeres	Total	Hombres	Mujeres
De 75 a 79 años	2 041	995	1 046	40	17	23	2 001	978	1 023
De 80 a 84 años	1 364	684	680	22	8	14	1 342	676	666
De 85 a 89 años	674	337	337	4	4	-	670	333	337
De 90 a 94 años	347	173	174	4	-	4	343	173	170
De 95 a 99 años	100	43	57	1	-	1	99	43	56
De 100 años y más	18	13	5	-	-	-	18	13	5
Rural	8 583	5 012	3 571	63	22	41	8 520	4 990	3 530
De 65 a 69 años	3 086	1 823	1 263	28	8	20	3 058	1 815	1 243
De 70 a 74 años	2 242	1 326	916	14	6	8	2 228	1 320	908
De 75 a 79 años	1 471	855	616	15	5	10	1 456	850	606
De 80 a 84 años	982	552	430	2	1	1	980	551	429
De 85 a 89 años	505	302	203	4	2	2	501	300	201
De 90 a 94 años	208	108	100	-	-	-	208	108	100
De 95 a 99 años	71	35	36	-	-	-	71	35	36
De 100 años y más	18	11	7	-	-	-	18	11	7



CUADRO 32

Costa Rica: Población de 65 años y más por condición de asistencia a centros diurnos para adultos(as) mayores y tipo de centro, según provincia y cantón

Provincia y cantón	Población de 65 años y más	Tipo de centro diurno al que asiste			No asiste
		Total	Público	Privado o semiprivado	
Costa Rica	311 712	6 448	5 509	939	305 264
San José	114 665	3 031	2 466	565	111 634
San José	28 171	862	703	159	27 309
Escazú	4 986	118	84	34	4 868
Desamparados	14 477	418	313	105	14 059
Puriscal	3 107	28	27	1	3 079
Tarrazú	1 046	6	6	-	1 040
Aserrí	3 539	58	49	9	3 481
Mora	2 044	40	34	6	2 004
Goicoechea	10 079	355	301	54	9 724
Santa Ana	3 318	57	35	22	3 261
Alajuelita	4 253	103	92	11	4 150
Vázquez de Coronado	4 161	143	118	25	4 018
Acosta	1 679	18	15	3	1 661
Tibás	6 986	164	144	20	6 822
Moravia	5 098	137	112	25	4 961
Montes de Oca	5 242	214	184	30	5 028
Turubares	451	-	-	-	451
Dota	546	5	5	-	541
Curridabat	5 364	215	165	50	5 149
Pérez Zeledón	9 341	75	64	11	9 266
León Cortés Castro	777	15	15	-	762
Alajuela	59 984	930	827	103	59 054
Alajuela	18 329	316	279	37	18 013
San Ramón	6 453	81	73	8	6 372
Grecia	5 578	129	111	18	5 449
San Mateo	667	12	12	-	655
Atenas	2 436	21	21	-	2 415
Naranjo	3 402	39	35	4	3 363
Palmares	3 023	41	35	6	2 982
Poás	1 980	52	48	4	1 928
Orotina	1 522	3	3	-	1 519

continúa...

Continuación Cuadro 32...

Provincia y cantón	Población de 65 años y más	Tipo de centro diurno al que asiste			No asiste
		Total	Público	Privado o semiprivado	
San Carlos	9 136	183	166	17	8 953
Zarcero	905	6	6	-	899
Valverde Vega	1 418	16	13	3	1 402
Upala	2 900	13	12	1	2 887
Los Chiles	1 243	12	7	5	1 231
Guatuso	992	6	6	-	986
Cartago	34 227	940	841	99	33 287
Cartago	11 185	328	297	31	10 857
Paraíso	3 724	79	70	9	3 645
La Unión	5 865	200	168	32	5 665
Jiménez	1 181	41	39	2	1 140
Turrialba	6 004	100	93	7	5 904
Alvarado	1 001	30	30	-	971
Oreamuno	2 862	84	76	8	2 778
El Guarco	2 405	78	68	10	2 327
Heredia	30 888	896	789	107	29 992
Heredia	9 101	318	286	32	8 783
Barva	2 675	107	79	28	2 568
Santo Domingo	3 737	77	66	11	3 660
Santa Bárbara	2 426	70	66	4	2 356
San Rafael	3 345	72	70	2	3 273
San Isidro	1 555	32	29	3	1 523
Belén	1 869	72	62	10	1 797
Flores	1 493	65	57	8	1 428
San Pablo	1 962	61	53	8	1 901
Sarapiquí	2 725	22	21	1	2 703
Guanacaste	24 550	194	178	16	24 356
Liberia	3 557	32	30	2	3 525
Nicoya	4 878	27	23	4	4 851
Santa Cruz	4 454	27	26	1	4 427
Bagaces	1 389	32	30	2	1 357
Carrillo	2 580	30	26	4	2 550

continúa...



Continuación Cuadro 32...

Provincia y cantón	Población de 65 años y más	Tipo de centro diurno al que asiste			No asiste
		Total	Público	Privado o semiprivado	
Cañas	1 654	5	5	-	1 649
Abangares	1 406	10	10	-	1 396
Tilarán	1 863	14	13	1	1 849
Nandayure	1 030	11	9	2	1 019
La Cruz	1 065	6	6	-	1 059
Hojancha	674	-	-	-	674
Puntarenas	27 315	233	205	28	27082
Puntarenas	8 198	84	77	7	8 114
Esparza	2 316	40	33	7	2 276
Buenos Aires	2 507	4	4	-	2 503
Montes de Oro	1 163	6	5	1	1 157
Osa	2 107	15	13	2	2 092
Aguirre	1 443	14	13	1	1 429
Golfito	2 554	15	13	2	2 539
Coto Brus	2 790	5	4	1	2 785
Parrita	991	-	-	-	991
Corredores	2 633	22	21	1	2 611
Garabito	613	28	22	6	585
Limón	20 083	224	203	21	19859
Limón	5 378	47	40	7	5 331
Pococí	6 636	100	91	9	6 536
Siquirres	2 981	46	42	4	2 935
Talamanca	1 293	4	4	-	1 289
Matina	1 565	10	10	-	1 555
Guácimo	2 230	17	16	1	2 213

CUADRO 33

Costa Rica: Población de 5 años y más por uso de Tecnologías de Información y Comunicación (TIC) en los últimos 3 meses, según provincia y cantón

Provincia y cantón	Población de 5 años y más	Uso en los últimos 3 meses ^{1/}		
		Celular	Computadora	Internet
Costa Rica	3 962 995	2 855 235	1 928 900	1 797 932
San José	1 305 440	1 003 008	745 343	705 707
San José	267 970	209 272	158 172	150 487
Escazú	52 692	42 897	34 878	33 804
Desamparados	193 566	148 358	110 837	104 446
Puriscal	30 903	20 569	13 813	12 485
Tarrazú	14 823	10 044	6 143	5 466
Aserrí	53 468	38 195	25 496	23 366
Mora	24 508	17 798	12 497	11 764
Goicoechea	107 317	84 786	66 278	63 311
Santa Ana	45 631	37 073	29 758	28 991
Alajuelita	70 922	52 746	35 243	32 381
Vázquez de Coronado	56 671	45 662	36 556	34 895
Acosta	18 805	11 868	7 165	6 250
Tibás	60 768	48 639	38 230	36 592
Moravia	53 430	44 205	36 789	35 562
Montes de Oca	46 708	39 470	34 713	34 082
Turubares	5 087	3 352	1 534	1 366
Dota	6 400	4 408	2 875	2 527
Curridabat	61 135	50 159	40 202	38 891
Pérez Zeledón	123 334	86 417	50 117	45 626
León Cortés Castro	11 302	7 090	4 047	3 415
Alajuela	779 201	546 439	350 795	321 668
Alajuela	235 232	175 090	123 461	114 995
San Ramón	74 535	53 525	35 415	32 444
Grecia	71 132	50 734	33 266	29 893
San Mateo	5 714	3 793	2 011	1 837
Atenas	23 803	17 176	11 692	10 814
Naranjo	39 541	27 318	17 181	15 329
Palmares	32 381	23 266	16 745	15 520
Poás	26 876	18 897	11 980	10 673
Orotina	18 684	13 733	7 641	7 253

continúa...

Continuación Cuadro 33...

Provincia y cantón	Población de 5 años y más	Uso en los últimos 3 meses ^{1/}		
		Celular	Computadora	Internet
San Carlos	148 060	101 667	60 373	55 360
Zarcero	11 206	8 017	5 179	4 652
Valverde Vega	16 720	11 075	7 175	6 429
Upala	39 863	21 499	9 976	8 681
Los Chiles	21 397	11 574	4 856	4 330
Guatuso	14 057	9 075	3 844	3 458
Cartago	453 624	332 802	228 897	212 071
Cartago	137 432	102 801	74 911	69 422
Paraíso	53 315	38 900	24 468	22 609
La Unión	91 292	71 714	54 308	51 589
Jiménez	13 627	8 740	4 666	4 107
Turrialba	64 188	42 843	25 741	23 646
Alvarado	13 195	8 920	4 573	4 012
Oreamuno	41 973	30 542	20 286	18 571
El Guarco	38 602	28 342	19 944	18 115
Heredia	402 937	308 663	237 228	225 154
Heredia	115 388	92 327	75 600	72 491
Barva	37 956	29 383	23 407	22 163
Santo Domingo	37 674	29 959	23 880	22 862
Santa Bárbara	33 615	25 565	18 761	17 496
San Rafael	42 700	32 592	25 452	24 107
San Isidro	19 224	14 888	11 639	10 950
Belén	20 343	16 018	13 261	12 754
Flores	18 678	14 789	12 260	11 737
San Pablo	25 897	21 169	17 939	17 334
Sarapiquí	51 462	31 973	15 029	13 260
Guanacaste	298 954	195 508	114 076	105 337
Liberia	57 131	40 764	26 369	24 741
Nicoya	46 899	27 470	15 912	14 540
Santa Cruz	50 611	33 166	20 099	18 825
Bagaces	17 837	12 238	6 211	5 720
Carrillo	33 754	21 409	12 510	11 371
Cañas	23 836	16 892	8 872	8 266

continúa...

Continuación Cuadro 33...

Provincia y cantón	Población de 5 años y más	Uso en los últimos 3 meses ^{1/}		
		Celular	Computadora	Internet
Abangares	16 570	10 610	5 499	4 964
Tilarán	18 152	12 723	7 865	7 314
Nandayure	10 270	6 478	3 293	2 989
La Cruz	17 220	9 720	4 928	4 386
Hojancha	6 674	4 038	2 518	2 221
Puntarenas	373 843	245 397	131 885	120 565
Puntarenas	105 057	66 786	39 672	36 171
Esparza	26 324	19 285	12 136	11 253
Buenos Aires	40 684	23 778	10 618	9 223
Montes de Oro	11 954	8 427	4 866	4 491
Osa	26 868	17 657	8 305	7 656
Aguirre	24 423	17 593	9 279	8 744
Golfito	35 653	22 760	11 482	10 690
Coto Brus	34 844	21 878	10 926	9 574
Parrita	14 711	10 621	4 911	4 439
Corredores	37 919	24 447	12 699	11 663
Garabito	15 406	12 165	6 991	6 661
Limón	348 996	223 418	120 676	107 430
Limón	85 017	56 477	34 865	32 273
Pococí	114 319	75 008	41 653	36 494
Siquirres	51 437	34 010	16 207	14 561
Talamanca	27 064	13 199	7 765	6 665
Matina	33 842	20 631	8 552	7 277
Guácimo	37 317	24 093	11 634	10 160

1/ Una misma persona puede quedar contabilizada en las diferentes categorías presentadas.

CUADRO 34

Costa Rica: Población de 5 años y más por uso de Tecnologías de Información y Comunicación (TIC) en los últimos 3 meses, según provincia, sexo y grupos de edad

Provincia, sexo y grupos de edad	Población de 5 años y más	Uso en los últimos 3 meses ^{1/}		
		Celular	Computadora	Internet
Costa Rica	3 962 995	2 855 235	1 928 900	1 797 932
De 5 a 9 años	342 057	105 346	176 743	135 323
De 10 a 14 años	387 056	259 614	250 859	224 478
De 15 a 19 años	405 176	344 815	271 013	262 798
De 20 a 24 años	410 480	366 555	256 866	251 171
De 25 a 29 años	378 424	338 465	221 336	214 708
De 30 a 34 años	332 897	293 502	183 788	175 941
De 35 a 39 años	288 071	244 391	139 762	132 281
De 40 a 44 años	282 914	228 281	121 061	113 718
De 45 a 49 años	267 747	205 114	106 362	99 545
De 50 a 54 años	235 256	168 713	80 904	75 658
De 55 a 59 años	183 581	120 928	54 290	50 764
De 60 a 64 años	137 624	78 927	30 761	28 672
De 65 a 69 años	103 528	48 145	17 073	15 870
De 70 a 74 años	78 054	27 734	9 257	8 689
De 75 a 79 años	56 538	14 461	4 791	4 489
De 80 a 84 años	40 154	6 902	2 548	2 382
De 85 años y más	33 438	3 342	1 486	1 445
Hombres	1 933 120	1 401 832	959 856	896 817
De 5 a 9 años	173 995	52 050	90 202	69 232
De 10 a 14 años	195 680	126 200	125 694	112 441
De 15 a 19 años	201 934	168 986	134 289	130 361
De 20 a 24 años	203 280	179 413	125 741	123 296
De 25 a 29 años	184 046	162 843	106 899	104 344
De 30 a 34 años	160 678	141 360	89 382	86 201
De 35 a 39 años	138 718	118 875	69 096	65 808
De 40 a 44 años	136 344	112 377	60 311	56 924
De 45 a 49 años	128 560	101 574	53 282	49 934
De 50 a 54 años	112 308	83 801	40 836	38 263
De 55 a 59 años	87 315	60 847	28 021	26 276
De 60 a 64 años	65 432	40 597	16 698	15 619
De 65 a 69 años	49 637	25 373	9 367	8 719
De 70 a 74 años	37 117	14 865	5 317	5 004
De 75 a 79 años	26 038	7 530	2 669	2 483

continúa...

Continuación Cuadro 34...

Provincia, sexo y grupos de edad	Población de 5 años y más	Uso en los últimos 3 meses ^{1/}		
		Celular	Computadora	Internet
De 80 a 84 años	18 177	3 637	1 377	1 274
De 85 años y más	13 861	1 504	675	638
Mujeres	2 029 875	1 453 403	969 044	901 115
De 5 a 9 años	168 062	53 296	86 541	66 091
De 10 a 14 años	191 376	133 414	125 165	112 037
De 15 a 19 años	203 242	175 829	136 724	132 437
De 20 a 24 años	207 200	187 142	131 125	127 875
De 25 a 29 años	194 378	175 622	114 437	110 364
De 30 a 34 años	172 219	152 142	94 406	89 740
De 35 a 39 años	149 353	125 516	70 666	66 473
De 40 a 44 años	146 570	115 904	60 750	56 794
De 45 a 49 años	139 187	103 540	53 080	49 611
De 50 a 54 años	122 948	84 912	40 068	37 395
De 55 a 59 años	96 266	60 081	26 269	24 488
De 60 a 64 años	72 192	38 330	14 063	13 053
De 65 a 69 años	53 891	22 772	7 706	7 151
De 70 a 74 años	40 937	12 869	3 940	3 685
De 75 a 79 años	30 500	6 931	2 122	2 006
De 80 a 84 años	21 977	3 265	1 171	1 108
De 85 años y más	19 577	1 838	811	807
San José	1 305 440	1 003 008	745 343	705 707
De 5 a 9 años	101 338	34 071	61 076	48 836
De 10 a 14 años	116 787	84 802	87 161	79 799
De 15 a 19 años	126 113	112 489	94 729	92 419
De 20 a 24 años	136 574	126 800	99 258	97 614
De 25 a 29 años	126 686	117 636	86 598	84 623
De 30 a 34 años	110 208	101 543	72 029	69 692
De 35 a 39 años	93 195	83 415	54 983	52 765
De 40 a 44 años	92 323	79 268	48 570	46 314
De 45 a 49 años	90 096	74 134	44 703	42 526
De 50 a 54 años	81 945	64 055	35 838	34 048
De 55 a 59 años	65 510	47 815	25 681	24 368
De 60 a 64 años	50 000	32 322	15 288	14 386
De 65 a 69 años	37 318	20 483	9 084	8 598
De 70 a 74 años	28 001	12 143	5 147	4 822
De 75 a 79 años	21 178	6 882	2 815	2 654

continúa...



Continuación Cuadro 34...

Provincia, sexo y grupos de edad	Población de 5 años y más	Uso en los últimos 3 meses ^{1/}		
		Celular	Computadora	Internet
De 80 a 84 años	15 545	3 442	1 539	1 429
De 85 años y más	12 623	1 708	844	814
Hombres	621 120	482 865	366 848	347 827
De 5 a 9 años	51 561	16 873	31 163	24 974
De 10 a 14 años	58 772	41 232	43 505	39 782
De 15 a 19 años	62 141	54 761	46 757	45 537
De 20 a 24 años	66 950	61 590	48 510	47 793
De 25 a 29 años	60 955	56 251	41 653	40 877
De 30 a 34 años	52 802	48 628	34 909	33 988
De 35 a 39 años	44 076	39 888	26 808	25 845
De 40 a 44 años	43 506	37 969	23 720	22 697
De 45 a 49 años	41 806	35 329	21 633	20 640
De 50 a 54 años	37 282	30 079	17 248	16 413
De 55 a 59 años	29 537	22 663	12 593	11 965
De 60 a 64 años	22 431	15 606	7 982	7 533
De 65 a 69 años	16 891	10 168	4 801	4 562
De 70 a 74 años	12 378	6 032	2 861	2 694
De 75 a 79 años	8 963	3 376	1 518	1 424
De 80 a 84 años	6 494	1 713	816	753
De 85 años y más	4 575	707	371	350
Mujeres	684 320	520 143	378 495	357 880
De 5 a 9 años	49 777	17 198	29 913	23 862
De 10 a 14 años	58 015	43 570	43 656	40 017
De 15 a 19 años	63 972	57 728	47 972	46 882
De 20 a 24 años	69 624	65 210	50 748	49 821
De 25 a 29 años	65 731	61 385	44 945	43 746
De 30 a 34 años	57 406	52 915	37 120	35 704
De 35 a 39 años	49 119	43 527	28 175	26 920
De 40 a 44 años	48 817	41 299	24 850	23 617
De 45 a 49 años	48 290	38 805	23 070	21 886
De 50 a 54 años	44 663	33 976	18 590	17 635
De 55 a 59 años	35 973	25 152	13 088	12 403
De 60 a 64 años	27 569	16 716	7 306	6 853
De 65 a 69 años	20 427	10 315	4 283	4 036
De 70 a 74 años	15 623	6 111	2 286	2 128
De 75 a 79 años	12 215	3 506	1 297	1 230

continúa...

Continuación Cuadro 34...

Provincia, sexo y grupos de edad	Población de 5 años y más	Uso en los últimos 3 meses ^{1/}		
		Celular	Computadora	Internet
De 80 a 84 años	9 051	1 729	723	676
De 85 años y más	8 048	1 001	473	464
Alajuela	779 201	546 439	350 795	321 668
De 5 a 9 años	68 692	20 406	34 136	25 238
De 10 a 14 años	77 937	50 937	49 190	43 275
De 15 a 19 años	81 776	68 885	53 387	51 315
De 20 a 24 años	82 907	73 198	48 994	47 548
De 25 a 29 años	75 077	66 367	40 504	38 899
De 30 a 34 años	64 807	56 261	32 502	30 616
De 35 a 39 años	55 448	46 134	24 405	22 635
De 40 a 44 años	55 183	43 425	20 357	18 690
De 45 a 49 años	52 373	38 855	17 882	16 410
De 50 a 54 años	45 409	31 191	12 898	11 895
De 55 a 59 años	33 885	20 923	7 856	7 175
De 60 a 64 años	25 723	13 436	4 216	3 839
De 65 a 69 años	20 081	8 174	2 261	2 069
De 70 a 74 años	15 226	4 579	1 169	1 093
De 75 a 79 años	10 658	2 214	562	508
De 80 a 84 años	7 518	1 017	295	285
De 85 años y más	6 501	437	181	178
Hombres	385 438	273 926	176 442	162 125
De 5 a 9 años	34 831	10 116	17 510	12 944
De 10 a 14 años	39 615	24 855	24 783	21 746
De 15 a 19 años	40 957	34 057	26 618	25 571
De 20 a 24 años	41 572	36 260	23 972	23 298
De 25 a 29 años	37 232	32 528	19 767	19 173
De 30 a 34 años	31 924	27 686	16 101	15 287
De 35 a 39 años	26 863	22 751	12 244	11 457
De 40 a 44 años	26 859	21 959	10 385	9 572
De 45 a 49 años	25 446	19 917	9 169	8 405
De 50 a 54 años	22 345	16 311	6 749	6 247
De 55 a 59 años	16 672	11 114	4 243	3 914
De 60 a 64 años	12 497	7 271	2 389	2 202
De 65 a 69 años	9 882	4 524	1 273	1 164
De 70 a 74 años	7 335	2 556	671	623
De 75 a 79 años	5 124	1 242	331	294

continúa...



Continuación Cuadro 34...

Provincia, sexo y grupos de edad	Población de 5 años y más	Uso en los últimos 3 meses ^{1/}		
		Celular	Computadora	Internet
De 80 a 84 años	3 420	563	147	143
De 85 años y más	2 864	216	90	85
Mujeres	393 763	272 513	174 353	159 543
De 5 a 9 años	33 861	10 290	16 626	12 294
De 10 a 14 años	38 322	26 082	24 407	21 529
De 15 a 19 años	40 819	34 828	26 769	25 744
De 20 a 24 años	41 335	36 938	25 022	24 250
De 25 a 29 años	37 845	33 839	20 737	19 726
De 30 a 34 años	32 883	28 575	16 401	15 329
De 35 a 39 años	28 585	23 383	12 161	11 178
De 40 a 44 años	28 324	21 466	9 972	9 118
De 45 a 49 años	26 927	18 938	8 713	8 005
De 50 a 54 años	23 064	14 880	6 149	5 648
De 55 a 59 años	17 213	9 809	3 613	3 261
De 60 a 64 años	13 226	6 165	1 827	1 637
De 65 a 69 años	10 199	3 650	988	905
De 70 a 74 años	7 891	2 023	498	470
De 75 a 79 años	5 534	972	231	214
De 80 a 84 años	4 098	454	148	142
De 85 años y más	3 637	221	91	93
Cartago	453 624	332 802	228 897	212 071
De 5 a 9 años	37 880	11 809	21 692	16 081
De 10 a 14 años	43 464	30 416	31 263	28 153
De 15 a 19 años	46 870	40 776	33 466	32 457
De 20 a 24 años	48 478	44 443	31 920	31 102
De 25 a 29 años	42 340	38 887	25 721	24 845
De 30 a 34 años	38 549	34 782	22 029	20 985
De 35 a 39 años	33 804	29 326	16 667	15 650
De 40 a 44 años	33 595	27 671	14 608	13 610
De 45 a 49 años	31 833	24 528	12 057	11 185
De 50 a 54 años	27 033	19 175	8 695	8 056
De 55 a 59 años	20 639	13 252	5 402	4 999
De 60 a 64 años	14 912	8 095	2 718	2 502
De 65 a 69 años	11 703	4 954	1 415	1 289
De 70 a 74 años	8 670	2 577	698	636

continúa...

Continuación Cuadro 34...

Provincia, sexo y grupos de edad	Población de 5 años y más	Uso en los últimos 3 meses ^{1/}		
		Celular	Computadora	Internet
De 75 a 79 años	6 294	1 259	309	292
De 80 a 84 años	4 269	583	157	143
De 85 años y más	3 291	269	80	86
Hombres	221 964	165 547	115 309	107 228
De 5 a 9 años	19 171	5 840	11 055	8 211
De 10 a 14 años	22 003	14 961	15 665	14 124
De 15 a 19 años	23 672	20 340	16 843	16 373
De 20 a 24 años	24 449	22 203	16 041	15 685
De 25 a 29 años	20 781	19 027	12 567	12 222
De 30 a 34 años	18 578	16 776	10 713	10 282
De 35 a 39 años	16 173	14 313	8 245	7 777
De 40 a 44 años	15 996	13 591	7 369	6 912
De 45 a 49 años	15 430	12 400	6 268	5 835
De 50 a 54 años	12 887	9 697	4 543	4 253
De 55 a 59 años	9 788	6 844	2 961	2 755
De 60 a 64 años	7 032	4 309	1 535	1 420
De 65 a 69 años	5 692	2 737	804	733
De 70 a 74 años	4 109	1 430	388	360
De 75 a 79 años	2 885	635	175	161
De 80 a 84 años	2 041	338	103	90
De 85 años y más	1 277	106	34	35
Mujeres	231 660	167 255	113 588	104 843
De 5 a 9 años	18 709	5 969	10 637	7 870
De 10 a 14 años	21 461	15 455	15 598	14 029
De 15 a 19 años	23 198	20 436	16 623	16 084
De 20 a 24 años	24 029	22 240	15 879	15 417
De 25 a 29 años	21 559	19 860	13 154	12 623
De 30 a 34 años	19 971	18 006	11 316	10 703
De 35 a 39 años	17 631	15 013	8 422	7 873
De 40 a 44 años	17 599	14 080	7 239	6 698
De 45 a 49 años	16 403	12 128	5 789	5 350
De 50 a 54 años	14 146	9 478	4 152	3 803
De 55 a 59 años	10 851	6 408	2 441	2 244
De 60 a 64 años	7 880	3 786	1 183	1 082
De 65 a 69 años	6 011	2 217	611	556
De 70 a 74 años	4 561	1 147	310	276

continúa...



Continuación Cuadro 34...

Provincia, sexo y grupos de edad	Población de 5 años y más	Uso en los últimos 3 meses ^{1/}		
		Celular	Computadora	Internet
De 75 a 79 años	3 409	624	134	131
De 80 a 84 años	2 228	245	54	53
De 85 años y más	2 014	163	46	51
Heredia	402 937	308 663	237 228	225 154
De 5 a 9 años	32 419	11 223	19 442	15 727
De 10 a 14 años	36 044	26 322	26 883	24 919
De 15 a 19 años	38 593	34 358	29 965	29 311
De 20 a 24 años	41 009	37 882	30 107	29 560
De 25 a 29 años	39 927	36 946	28 145	27 328
De 30 a 34 años	36 365	33 426	24 819	24 052
De 35 a 39 años	31 136	27 864	19 397	18 655
De 40 a 44 años	29 563	25 456	16 994	16 271
De 45 a 49 años	28 373	23 059	14 818	14 162
De 50 a 54 años	24 597	18 784	11 054	10 472
De 55 a 59 años	19 558	13 640	7 214	6 843
De 60 a 64 años	14 465	9 008	4 192	3 958
De 65 a 69 años	10 417	5 242	2 165	1 991
De 70 a 74 años	7 746	2 978	1 091	1 030
De 75 a 79 años	5 425	1 426	494	460
De 80 a 84 años	4 018	710	289	267
De 85 años y más	3 282	339	159	148
Hombres	195 647	151 738	118 302	112 537
De 5 a 9 años	16 457	5 462	9 837	8 006
De 10 a 14 años	18 374	13 016	13 662	12 706
De 15 a 19 años	19 191	16 861	14 860	14 551
De 20 a 24 años	20 502	18 806	14 956	14 686
De 25 a 29 años	19 460	17 842	13 660	13 315
De 30 a 34 años	17 536	16 113	12 011	11 677
De 35 a 39 años	15 146	13 630	9 566	9 230
De 40 a 44 años	14 219	12 522	8 486	8 169
De 45 a 49 años	13 389	11 183	7 346	7 025
De 50 a 54 años	11 676	9 360	5 636	5 358
De 55 a 59 años	9 084	6 748	3 671	3 493
De 60 a 64 años	6 811	4 577	2 244	2 116
De 65 a 69 años	4 770	2 699	1 203	1 109
De 70 a 74 años	3 613	1 656	662	628

continúa...

Continuación Cuadro 34...

Provincia, sexo y grupos de edad	Población de 5 años y más	Uso en los últimos 3 meses ^{1/}		
		Celular	Computadora	Internet
De 75 a 79 años	2 385	731	271	261
De 80 a 84 años	1 722	379	159	143
De 85 años y más	1 312	153	72	64
Mujeres	207 290	156 925	118 926	112 617
De 5 a 9 años	15 962	5 761	9 605	7 721
De 10 a 14 años	17 670	13 306	13 221	12 213
De 15 a 19 años	19 402	17 497	15 105	14 760
De 20 a 24 años	20 507	19 076	15 151	14 874
De 25 a 29 años	20 467	19 104	14 485	14 013
De 30 a 34 años	18 829	17 313	12 808	12 375
De 35 a 39 años	15 990	14 234	9 831	9 425
De 40 a 44 años	15 344	12 934	8 508	8 102
De 45 a 49 años	14 984	11 876	7 472	7 137
De 50 a 54 años	12 921	9 424	5 418	5 114
De 55 a 59 años	10 474	6 892	3 543	3 350
De 60 a 64 años	7 654	4 431	1 948	1 842
De 65 a 69 años	5 647	2 543	962	882
De 70 a 74 años	4 133	1 322	429	402
De 75 a 79 años	3 040	695	223	199
De 80 a 84 años	2 296	331	130	124
De 85 años y más	1 970	186	87	84
Guanacaste	298 954	195 508	114 076	105 337
De 5 a 9 años	26 966	7 699	11 476	8 857
De 10 a 14 años	30 822	18 823	16 764	14 927
De 15 a 19 años	31 117	24 972	17 891	17 316
De 20 a 24 años	29 354	24 586	14 642	14 130
De 25 a 29 años	27 417	22 994	12 596	12 137
De 30 a 34 años	24 841	20 407	10 443	9 876
De 35 a 39 años	21 749	16 998	8 041	7 528
De 40 a 44 años	21 225	15 424	6 549	6 112
De 45 a 49 años	19 694	13 383	5 465	5 008
De 50 a 54 años	17 310	10 924	4 255	3 898
De 55 a 59 años	13 661	7 882	2 817	2 585
De 60 a 64 años	10 248	5 104	1 494	1 398
De 65 a 69 años	7 776	2 971	798	722
De 70 a 74 años	6 196	1 800	422	422

continúa...



Continuación Cuadro 34...

Provincia, sexo y grupos de edad	Población de 5 años y más	Uso en los últimos 3 meses ^{1/}		
		Celular	Computadora	Internet
De 75 a 79 años	4 431	936	235	233
De 80 a 84 años	3 115	387	102	102
De 85 años y más	3 032	218	86	86
Hombres	147 577	96 533	56 684	52 654
De 5 a 9 años	13 800	3 795	5 862	4 525
De 10 a 14 años	15 430	9 000	8 247	7 348
De 15 a 19 años	15 589	12 178	8 791	8 588
De 20 a 24 años	14 534	11 955	7 090	6 886
De 25 a 29 años	13 323	10 943	5 968	5 790
De 30 a 34 años	12 002	9 805	5 079	4 865
De 35 a 39 años	10 508	8 298	3 990	3 774
De 40 a 44 años	10 361	7 727	3 247	3 071
De 45 a 49 años	9 779	6 862	2 823	2 612
De 50 a 54 años	8 464	5 568	2 259	2 073
De 55 a 59 años	6 776	4 215	1 538	1 418
De 60 a 64 años	4 978	2 713	839	794
De 65 a 69 años	3 858	1 617	466	426
De 70 a 74 años	3 121	1 012	263	263
De 75 a 79 años	2 169	515	131	129
De 80 a 84 años	1 518	216	51	52
De 85 años y más	1 367	114	40	40
Mujeres	151 377	98 975	57 392	52 683
De 5 a 9 años	13 166	3 904	5 614	4 332
De 10 a 14 años	15 392	9 823	8 517	7 579
De 15 a 19 años	15 528	12 794	9 100	8 728
De 20 a 24 años	14 820	12 631	7 552	7 244
De 25 a 29 años	14 094	12 051	6 628	6 347
De 30 a 34 años	12 839	10 602	5 364	5 011
De 35 a 39 años	11 241	8 700	4 051	3 754
De 40 a 44 años	10 864	7 697	3 302	3 041
De 45 a 49 años	9 915	6 521	2 642	2 396
De 50 a 54 años	8 846	5 356	1 996	1 825
De 55 a 59 años	6 885	3 667	1 279	1 167
De 60 a 64 años	5 270	2 391	655	604
De 65 a 69 años	3 918	1 354	332	296
De 70 a 74 años	3 075	788	159	159

continúa...

Continuación Cuadro 34...

Provincia, sexo y grupos de edad	Población de 5 años y más	Uso en los últimos 3 meses ^{1/}		
		Celular	Computadora	Internet
De 75 a 79 años	2 262	421	104	104
De 80 a 84 años	1 597	171	51	50
De 85 años y más	1 665	104	46	46
Puntarenas	373 843	245 397	131 885	120 565
De 5 a 9 años	36 963	10 368	14 460	10 432
De 10 a 14 años	40 962	24 814	20 391	17 579
De 15 a 19 años	40 637	32 450	21 642	20 943
De 20 a 24 años	36 670	30 898	16 443	16 232
De 25 a 29 años	34 556	29 195	14 793	14 487
De 30 a 34 años	30 253	24 956	11 867	11 257
De 35 a 39 años	26 881	21 036	8 877	8 347
De 40 a 44 años	26 734	19 682	7 375	6 811
De 45 a 49 años	23 992	16 599	5 879	5 328
De 50 a 54 años	20 701	13 073	4 287	3 832
De 55 a 59 años	16 146	9 189	2 810	2 523
De 60 a 64 años	12 033	5 920	1 549	1 408
De 65 a 69 años	9 162	3 513	728	648
De 70 a 74 años	7 002	2 054	421	402
De 75 a 79 años	5 040	992	202	185
De 80 a 84 años	3 343	437	87	79
De 85 años y más	2 768	221	74	72
Hombres	186 959	122 051	66 125	60 771
De 5 a 9 años	18 947	5 068	7 373	5 361
De 10 a 14 años	20 762	11 974	10 226	8 829
De 15 a 19 años	20 401	15 881	10 625	10 299
De 20 a 24 años	18 095	15 040	7 901	7 863
De 25 a 29 años	16 735	13 917	7 051	6 954
De 30 a 34 años	14 487	11 911	5 715	5 500
De 35 a 39 años	13 116	10 435	4 560	4 382
De 40 a 44 años	13 352	10 020	3 757	3 508
De 45 a 49 años	11 928	8 512	3 128	2 853
De 50 a 54 años	10 456	6 877	2 301	2 066
De 55 a 59 años	8 145	4 918	1 616	1 457
De 60 a 64 años	6 243	3 296	927	852
De 65 a 69 años	4 724	2 007	446	389
De 70 a 74 años	3 716	1 230	277	260

continúa...



Continuación Cuadro 34...

Provincia, sexo y grupos de edad	Población de 5 años y más	Uso en los últimos 3 meses ^{1/}		
		Celular	Computadora	Internet
De 75 a 79 años	2 662	598	133	117
De 80 a 84 años	1 746	239	47	43
De 85 años y más	1 444	128	42	38
Mujeres	186 884	123 346	65 760	59 794
De 5 a 9 años	18 016	5 300	7 087	5 071
De 10 a 14 años	20 200	12 840	10 165	8 750
De 15 a 19 años	20 236	16 569	11 017	10 644
De 20 a 24 años	18 575	15 858	8 542	8 369
De 25 a 29 años	17 821	15 278	7 742	7 533
De 30 a 34 años	15 766	13 045	6 152	5 757
De 35 a 39 años	13 765	10 601	4 317	3 965
De 40 a 44 años	13 382	9 662	3 618	3 303
De 45 a 49 años	12 064	8 087	2 751	2 475
De 50 a 54 años	10 245	6 196	1 986	1 766
De 55 a 59 años	8 001	4 271	1 194	1 066
De 60 a 64 años	5 790	2 624	622	556
De 65 a 69 años	4 438	1 506	282	259
De 70 a 74 años	3 286	824	144	142
De 75 a 79 años	2 378	394	69	68
De 80 a 84 años	1 597	198	40	36
De 85 años y más	1 324	93	32	34
Limón	348 996	223 418	120 676	107 430
De 5 a 9 años	37 799	9 770	14 461	10 152
De 10 a 14 años	41 040	23 500	19 207	15 826
De 15 a 19 años	40 070	30 885	19 933	19 037
De 20 a 24 años	35 488	28 748	15 502	14 985
De 25 a 29 años	32 421	26 440	12 979	12 389
De 30 a 34 años	27 874	22 127	10 099	9 463
De 35 a 39 años	25 858	19 618	7 392	6 701
De 40 a 44 años	24 291	17 355	6 608	5 910
De 45 a 49 años	21 386	14 556	5 558	4 926
De 50 a 54 años	18 261	11 511	3 877	3 457
De 55 a 59 años	14 182	8 227	2 510	2 271
De 60 a 64 años	10 243	5 042	1 304	1 181
De 65 a 69 años	7 071	2 808	622	553

continúa...

Continuación Cuadro 34...

Provincia, sexo y grupos de edad	Población de 5 años y más	Uso en los últimos 3 meses ^{1/}		
		Celular	Computadora	Internet
De 70 a 74 años	5 213	1 603	309	284
De 75 a 79 años	3 512	752	174	157
De 80 a 84 años	2 346	326	79	77
De 85 años y más	1 941	150	62	61
Hombres	174 415	109 172	60 146	53 675
De 5 a 9 años	19 228	4 896	7 402	5 211
De 10 a 14 años	20 724	11 162	9 606	7 906
De 15 a 19 años	19 983	14 908	9 795	9 442
De 20 a 24 años	17 178	13 559	7 271	7 085
De 25 a 29 años	15 560	12 335	6 233	6 013
De 30 a 34 años	13 349	10 441	4 854	4 602
De 35 a 39 años	12 836	9 560	3 683	3 343
De 40 a 44 años	12 051	8 589	3 347	2 995
De 45 a 49 años	10 782	7 371	2 915	2 564
De 50 a 54 años	9 198	5 909	2 100	1 853
De 55 a 59 años	7 313	4 345	1 399	1 274
De 60 a 64 años	5 440	2 825	782	702
De 65 a 69 años	3 820	1 621	374	336
De 70 a 74 años	2 845	949	195	176
De 75 a 79 años	1 850	433	110	97
De 80 a 84 años	1 236	189	54	50
De 85 años y más	1 022	80	26	26
Mujeres	174 581	114 246	60 530	53 755
De 5 a 9 años	18 571	4 874	7 059	4 941
De 10 a 14 años	20 316	12 338	9 601	7 920
De 15 a 19 años	20 087	15 977	10 138	9 595
De 20 a 24 años	18 310	15 189	8 231	7 900
De 25 a 29 años	16 861	14 105	6 746	6 376
De 30 a 34 años	14 525	11 686	5 245	4 861
De 35 a 39 años	13 022	10 058	3 709	3 358
De 40 a 44 años	12 240	8 766	3 261	2 915
De 45 a 49 años	10 604	7 185	2 643	2 362
De 50 a 54 años	9 063	5 602	1 777	1 604
De 55 a 59 años	6 869	3 882	1 111	997
De 60 a 64 años	4 803	2 217	522	479
De 65 a 69 años	3 251	1 187	248	217

continúa...



Continuación Cuadro 34...

Provincia, sexo y grupos de edad	Población de 5 años y más	Uso en los últimos 3 meses ^{1/}		
		Celular	Computadora	Internet
De 70 a 74 años	2 368	654	114	108
De 75 a 79 años	1 662	319	64	60
De 80 a 84 años	1 110	137	25	27
De 85 años y más	919	70	36	35

1/ Una misma persona puede quedar contabilizada en las diferentes categorías presentadas.

CUADRO 35

Costa Rica: Total de hogares por condición de jefatura del hogar, según provincia, cantón y distrito

Provincia, cantón y distrito	Total de hogares	Condición de jefatura		
		Jefatura compartida	Jefatura masculina	Jefatura femenina
Costa Rica	1 236 981	90 161	787 157	359 663
San José	409 280	30 647	241 886	136 747
San José	84 066	5 719	46 183	32 164
Carmen	1 088	64	539	485
Merced	3 763	251	2 032	1 480
Hospital	5 401	341	2 971	2 089
Catedral	4 497	241	2 375	1 881
Zapote	5 992	492	3 116	2 384
San Francisco de Dos Ríos	6 369	459	3 569	2 341
Uruca	8 671	765	4 855	3 051
Mata Redonda	2 965	193	1 609	1 163
Pavas	19 455	1 464	10 992	6 999
Hatillo	14 259	717	7 585	5 957
San Sebastián	11 606	732	6 540	4 334
Escazú	16 839	1 457	10 178	5 204
Escazú	3 566	276	2 027	1 263
San Antonio	6 335	452	4 010	1 873
San Rafael	6 938	729	4 141	2 068
Desamparados	58 608	4 025	35 156	19 427
Desamparados	10 095	876	5 345	3 874
San Miguel	8 730	565	5 502	2 663
San Juan de Dios	5 287	236	3 387	1 664
San Rafael Arriba	4 189	253	2 679	1 257
San Antonio	3 033	309	1 727	997
Frailles	1 063	79	777	207
Patarrá	3 233	172	2 181	880
San Cristóbal	1 062	72	778	212
Rosario	897	77	607	213
Damas	3 729	278	2 155	1 296
San Rafael Abajo	6 651	354	3 947	2 350
Gravilias	4 628	368	2 556	1 704
Los Guido	6 011	386	3 515	2 110

continúa...



Continuación Cuadro 35...

Provincia, cantón y distrito	Total de hogares	Condición de jefatura		
		Jefatura compartida	Jefatura masculina	Jefatura femenina
Puriscal	9 891	683	6 491	2 717
Santiago	3 479	225	2 101	1 153
Mercedes Sur	1 799	125	1 201	473
Barbacoas	1 069	39	754	276
Grifo Alto	349	2	276	71
San Rafael	551	71	320	160
Candelarita	387	31	266	90
Desamparaditos	201	5	151	45
San Antonio	1 129	39	801	289
Chires	927	146	621	160
Tarrazú	4 632	601	3 006	1 025
San Marcos	2 917	473	1 708	736
San Lorenzo	1 232	103	899	230
San Carlos	483	25	399	59
Aserrí	16 348	951	10 599	4 798
Aserrí	7 998	566	4 886	2 546
Tarbaca	400	11	310	79
Vuelta de Jorco	1 894	57	1 375	462
San Gabriel	1 713	91	1 158	464
Legua	412	29	306	77
Monterrey	149	1	102	46
Salitrillos	3 782	196	2 462	1 124
Mora	7 873	789	4 942	2 142
Colón	4 861	650	2 901	1 310
Guayabo	1 288	68	847	373
Tabarcia	1 389	65	938	386
Piedras Negras	116	2	94	20
Picagres	219	4	162	53
Goicoechea	33 351	2 411	18 897	12 043
Guadalupe	6 689	449	3 579	2 661
San Francisco	648	29	343	276
Calle Blancos	5 639	513	2 990	2 136
Mata de Plátano	5 123	439	3 077	1 607
Ipís	7 324	512	4 254	2 558

continúa...

Continuación Cuadro 35...

Provincia, cantón y distrito	Total de hogares	Condición de jefatura		
		Jefatura compartida	Jefatura masculina	Jefatura femenina
Rancho Redondo	664	75	439	150
Purral	7 264	394	4 215	2 655
Santa Ana	14 467	1 458	8 921	4 088
Santa Ana	3 579	424	1 975	1 180
Salitral	1 182	68	785	329
Pozos	4 443	492	2 790	1 161
Uruca	2 174	144	1 466	564
Piedades	2 369	261	1 444	664
Brasil	720	69	461	190
Alajuelita	20 471	1 177	12 058	7 236
Alajuelita	3 363	124	1 975	1 264
San Josecito	2 878	199	1 772	907
San Antonio	1 348	93	911	344
Concepción	4 997	265	2 942	1 790
San Felipe	7 885	496	4 458	2 931
Vázquez de Coronado	17 381	1 399	10 742	5 240
San Isidro	4 945	458	2 927	1 560
San Rafael	1 956	104	1 339	513
Dulce Nombre de Jesús	2 678	151	1 721	806
Patalillo	5 946	593	3 508	1 845
Cascajal	1 856	93	1 247	516
Acosta	5 939	290	4 109	1 540
San Ignacio	2 583	172	1 657	754
Guaitil	722	26	527	169
Palmichal	1 318	56	925	337
Cangrejal	585	6	444	135
Sabanillas	731	30	556	145
Tibás	19 563	1 482	10 490	7 591
San Juan	7 150	758	3 601	2 791
Cinco Esquinas	1 633	60	990	583
Anselmo Llorente	3 143	243	1 694	1 206
León XIII	3 479	157	1 872	1 450
Colima	4 158	264	2 333	1 561

continúa...



Continuación Cuadro 35...

Provincia, cantón y distrito	Total de hogares	Condición de jefatura		
		Jefatura compartida	Jefatura masculina	Jefatura femenina
Moravia	17 148	1 421	10 128	5 599
San Vicente	9 811	844	5 478	3 489
San Jerónimo	1 752	51	1 259	442
La Trinidad	5 585	526	3 391	1 668
Montes de Oca	17 188	1 644	8 919	6 625
San Pedro	8 898	809	4 457	3 632
Sabanilla	3 601	471	1 822	1 308
Mercedes	1 873	157	931	785
San Rafael	2 816	207	1 709	900
Turrubares	1 705	186	1 122	397
San Pablo	428	26	256	146
San Pedro	208	7	159	42
San Juan de Mata	353	70	211	72
San Luis	163	23	118	22
Carara	553	60	378	115
Dota	1 988	121	1 401	466
Santa María	1 335	68	899	368
Jardín	149	4	131	14
Copey	504	49	371	84
Curridabat	19 510	1 638	11 299	6 573
Curridabat	9 343	739	5 132	3 472
Granadilla	4 210	468	2 486	1 256
Sánchez	1 604	269	963	372
Tirrases	4 353	162	2 718	1 473
Pérez Zeledón	38 881	3 000	24 747	11 134
San Isidro de El General	13 625	912	8 046	4 667
El General	1 835	185	1 194	456
Daniel Flores	9 685	739	5 784	3 162
Rivas	1 841	145	1 315	381
San Pedro	2 541	229	1 756	556
Platanares	1 984	184	1 378	422
Pejibaye	2 238	146	1 634	458
Cajón	2 384	142	1 684	558

continúa...

Continuación Cuadro 35...

Provincia, cantón y distrito	Total de hogares	Condición de jefatura		
		Jefatura compartida	Jefatura masculina	Jefatura femenina
Barú	738	78	526	134
Río Nuevo	800	107	562	131
Páramo	1 210	133	868	209
León Cortés Castro	3 431	195	2 498	738
San Pablo	1 210	50	816	344
San Andrés	450	35	327	88
Llano Bonito	581	41	431	109
San Isidro	411	29	324	58
Santa Cruz	470	39	344	87
San Antonio	309	1	256	52
Alajuela	241 665	18 463	161 777	61 425
Alajuela	73 368	5 534	47 724	20 110
Alajuela	13 448	918	7 857	4 673
San José	12 282	943	7 798	3 541
Carrizal	1 865	155	1 288	422
San Antonio	7 290	496	4 774	2 020
Guácima	5 611	778	3 548	1 285
San Isidro	4 863	313	3 306	1 244
Sabanilla	2 451	137	1 818	496
San Rafael	6 664	595	4 429	1 640
Río Segundo	3 221	159	2 099	963
Desamparados	7 497	589	4 822	2 086
Turrúcares	2 136	87	1 631	418
Tambor	3 048	172	2 201	675
Garita	2 126	158	1 508	460
Sarapiquí	866	34	645	187
San Ramón	23 747	1 954	15 289	6 504
San Ramón	2 966	244	1 492	1 230
Santiago	1 243	126	871	246
San Juan	3 485	243	2 074	1 168
Piedades Norte	2 389	233	1 508	648
Piedades Sur	1 098	90	815	193
San Rafael	2 743	225	1 767	751
San Isidro	1 266	87	823	356
Ángeles	2 418	148	1 756	514

continúa...



Continuación Cuadro 35...

Provincia, cantón y distrito	Total de hogares	Condición de jefatura		
		Jefatura compartida	Jefatura masculina	Jefatura femenina
Alfaro	2 122	237	1 290	595
Volio	644	38	474	132
Concepción	670	67	466	137
Zapotal	125	9	101	15
Peñas Blancas	2 578	207	1 852	519
Grecia	22 221	1 539	15 480	5 202
Grecia	4 727	350	2 886	1 491
San Isidro	1 737	89	1 268	380
San José	2 290	121	1 704	465
San Roque	3 229	385	2 097	747
Tacares	2 214	115	1 611	488
Río Cuarto	2 935	87	2 363	485
Puente de Piedra	2 976	187	2 117	672
Bolívar	2 113	205	1 434	474
San Mateo	1 857	160	1 308	389
San Mateo	846	59	579	208
Desmonte	290	36	215	39
Jesús María	721	65	514	142
Atenas	7 631	643	5 287	1 701
Atenas	2 245	239	1 407	599
Jesús	1 092	148	710	234
Mercedes	956	44	696	216
San Isidro	797	48	602	147
Concepción	1 063	80	764	219
San José	584	33	426	125
Santa Eulalia	624	43	462	119
Escobal	270	8	220	42
Naranjo	11 958	854	7 996	3 108
Naranjo	4 550	302	2 898	1 350
San Miguel	1 251	59	882	310
San José	936	63	678	195
Cirrí Sur	1 293	73	909	311
San Jerónimo	881	115	538	228
San Juan	878	68	580	230

continúa...

Continuación Cuadro 35...

Provincia, cantón y distrito	Total de hogares	Condición de jefatura		
		Jefatura compartida	Jefatura masculina	Jefatura femenina
El Rosario	962	59	714	189
Palmitos	1 207	115	797	295
Palmares	9 800	920	6 253	2 627
Palmares	1 124	94	644	386
Zaragoza	2 298	239	1 500	559
Buenos Aires	2 158	272	1 293	593
Santiago	742	45	547	150
Candelaria	562	13	415	134
Esquipulas	1 773	148	1 130	495
La Granja	1 143	109	724	310
Poás	8 078	747	5 518	1 813
San Pedro	2 197	172	1 484	541
San Juan	1 279	128	877	274
San Rafael	1 499	258	962	279
Carrillos	2 448	122	1 723	603
Sabana Redonda	655	67	472	116
Orotina	6 121	306	4 138	1 677
Orotina	2 975	154	1 944	877
El Mastate	542	27	361	154
Hacienda Vieja	315	39	192	84
Coyolar	1 719	76	1 175	468
La Ceiba	570	10	466	94
San Carlos	45 958	3 452	31 423	11 083
Quesada	12 438	1 037	7 623	3 778
Florencia	4 378	281	3 037	1 060
Buenavista	92	4	75	13
Aguas Zarcas	5 578	343	3 894	1 341
Venecia	2 659	188	1 904	567
Pital	4 686	452	3 244	990
La Fortuna	4 481	424	2 986	1 071
La Tigra	1 779	195	1 216	368
La Palmera	1 591	106	1 197	288
Venado	520	33	406	81
Cutris	2 756	158	2 094	504

continúa...



Continuación Cuadro 35...

Provincia, cantón y distrito	Total de hogares	Condición de jefatura		
		Jefatura compartida	Jefatura masculina	Jefatura femenina
Monterrey	952	26	754	172
Pocosol	4 048	205	2 993	850
Zarcero	3 417	212	2 498	707
Zarcero	1 188	83	771	334
Laguna	472	27	336	109
Tapesco	345	17	276	52
Guadalupe	309	7	248	54
Palmira	365	8	296	61
Zapote	203	30	144	29
Brisas	535	40	427	68
Valverde Vega	5 129	402	3 389	1 338
Sarchí Norte	2 069	169	1 286	614
Sarchí Sur	1 456	108	961	387
Toro Amarillo	90	6	71	13
San Pedro	921	47	661	213
Rodríguez	593	72	410	111
Upala	11 692	896	7 976	2 820
Upala	4 457	252	2 982	1 223
Aguas Claras	1 410	196	923	291
San José o Pizote	1 813	170	1 208	435
Bijagua	1 354	56	1 037	261
Delicias	1 059	93	692	274
Dos Ríos	792	32	600	160
Yolillal	807	97	534	176
Los Chiles	6 191	489	4 333	1 369
Los Chiles	3 361	314	2 158	889
Caño Negro	521	34	370	117
El Amparo	1 582	102	1 219	261
San Jorge	727	39	586	102
Guatuso	4 497	355	3 165	977
San Rafael	2 245	156	1 557	532
Buenavista	459	27	345	87
Cote	278	40	189	49

continúa...

Continuación Cuadro 35...

Provincia, cantón y distrito	Total de hogares	Condición de jefatura		
		Jefatura compartida	Jefatura masculina	Jefatura femenina
Katira	1 515	132	1 074	309
Cartago	133 621	9 570	88 171	35 880
Cartago	39 773	2 513	26 172	11 088
Oriental	3 843	286	2 179	1 378
Occidental	2 880	211	1 686	983
Carmen	4 760	291	3 067	1 402
San Nicolás	6 831	233	4 671	1 927
Aguacaliente o San Francisco	8 101	670	5 089	2 342
Guadalupe o Arenilla	3 905	297	2 576	1 032
Corralillo	2 922	222	2 087	613
Tierra Blanca	1 144	22	934	188
Dulce Nombre	2 998	223	2 038	737
Llano Grande	1 011	27	795	189
Quebradilla	1 378	31	1 050	297
Paraíso	15 076	721	10 510	3 845
Paraíso	5 577	375	3 821	1 381
Santiago	1 459	35	1 117	307
Orosi	2 379	104	1 736	539
Cachí	1 423	59	1 042	322
Llanos de Santa Lucía	4 238	148	2 794	1 296
La Unión	27 573	2 272	16 944	8 357
Tres Ríos	2 688	177	1 547	964
San Diego	5 899	522	3 543	1 834
San Juan	4 276	671	2 307	1 298
San Rafael	3 836	297	2 461	1 078
Concepción	4 577	234	2 997	1 346
Dulce Nombre	2 005	138	1 260	607
San Ramón	1 128	119	688	321
Río Azul	3 164	114	2 141	909
Jiménez	4 193	414	2 747	1 032
Juan Viñas	1 839	108	1 239	492
Tucurrique	1 418	229	870	319
Pejibaye	936	77	638	221

continúa...



Continuación Cuadro 35...

Provincia, cantón y distrito	Total de hogares	Condición de jefatura		
		Jefatura compartida	Jefatura masculina	Jefatura femenina
Turrialba	20 790	1 706	13 701	5 383
Turrialba	8 332	859	4 996	2 477
La Suiza	2 259	253	1 466	540
Peralta	156	1	133	22
Santa Cruz	962	83	688	191
Santa Teresita	1 466	28	1 139	299
Pavones	1 285	101	917	267
Tuis	882	26	674	182
Tayutic	702	52	517	133
Santa Rosa	1 602	156	1 023	423
Tres Equis	546	36	380	130
La Isabel	1 782	86	1 163	533
Chirripó	816	25	605	186
Alvarado	3 719	321	2 689	709
Pacayas	1 436	100	1 103	233
Cervantes	1 622	95	1 160	367
Capellades	661	126	426	109
Oreamuno	11 509	824	7 762	2 923
San Rafael	7 250	525	4 689	2 036
Cot	2 164	142	1 469	553
Potrero Cerrado	557	19	437	101
Cipreses	913	99	675	139
Santa Rosa	625	39	492	94
El Guarco	10 988	799	7 646	2 543
El Tejar	6 692	653	4 359	1 680
San Isidro	2 560	64	2 003	493
Tobosi	1 620	82	1 181	357
Patio de Agua	116	-	103	13
Heredia	125 647	11 599	77 911	36 137
Heredia	36 339	3 309	20 843	12 187
Heredia	6 254	361	3 393	2 500
Mercedes	7 814	955	4 493	2 366
San Francisco	13 665	1 227	7 753	4 685
Ulloa	8 391	762	5 027	2 602

continúa...

Continuación Cuadro 35...

Provincia, cantón y distrito	Total de hogares	Condición de jefatura		
		Jefatura compartida	Jefatura masculina	Jefatura femenina
Varablanca	215	4	177	34
Barva	11 553	1 086	7 412	3 055
Barva	1 483	222	783	478
San Pedro	2 767	168	1 878	721
San Pablo	2 292	161	1 508	623
San Roque	1 368	168	878	322
Santa Lucía	2 174	215	1 341	618
San José de la Montaña	1 469	152	1 024	293
Santo Domingo	11 795	1 183	7 177	3 435
Santo Domingo	1 558	92	880	586
San Vicente	1 897	328	1 003	566
San Miguel	1 850	116	1 238	496
Paracito	635	16	467	152
Santo Tomás	1 846	204	1 151	491
Santa Rosa	2 066	278	1 153	635
Tures	958	98	621	239
Pará	985	51	664	270
Santa Bárbara	10 289	813	7 041	2 435
Santa Bárbara	1 754	168	1 127	459
San Pedro	1 604	88	1 102	414
San Juan	2 179	210	1 431	538
Jesús	2 649	179	1 860	610
Santo Domingo	823	87	575	161
Purabá	1 280	81	946	253
San Rafael	13 237	1 347	8 060	3 830
San Rafael	2 803	231	1 685	887
San Josecito	3 339	309	1 959	1 071
Santiago	2 402	176	1 455	771
Ángeles	2 958	301	1 959	698
Concepción	1 735	330	1 002	403
San Isidro	5 961	705	3 658	1 598
San Isidro	1 772	169	1 078	525
San José	2 142	400	1 237	505

continúa...



Continuación Cuadro 35...

Provincia, cantón y distrito	Total de hogares	Condición de jefatura		
		Jefatura compartida	Jefatura masculina	Jefatura femenina
Concepción	790	42	514	234
San Francisco	1 257	94	829	334
Belén	6 243	648	3 905	1 690
San Antonio	2 841	234	1 828	779
La Ribera	1 747	218	1 071	458
La Asunción	1 655	196	1 006	453
Flores	5 876	650	3 634	1 592
San Joaquín	2 177	287	1 268	622
Barrantes	1 225	115	836	274
Llorente	2 474	248	1 530	696
San Pablo	8 196	911	4 774	2 511
San Pablo	5 704	632	3 370	1 702
Rincón de Sabanilla	2 492	279	1 404	809
Sarapiquí	16 158	947	11 407	3 804
Puerto Viejo	5 411	397	3 790	1 224
La Virgen	3 110	144	2 187	779
Las Horquetas	7 062	367	4 969	1 726
Llanuras del Gaspar	314	33	247	34
Cureña	261	6	214	41
Guanacaste	94 198	6 167	60 785	27 246
Liberia	16 980	1 258	10 249	5 473
Liberia	14 452	1 019	8 582	4 851
Cañas Dulces	848	39	609	200
Mayorga	419	15	300	104
Nacascolo	569	56	358	155
Curubandé	692	129	400	163
Nicoya	15 160	893	9 693	4 574
Nicoya	7 354	528	4 372	2 454
Mansión	1 704	102	1 108	494
San Antonio	2 058	73	1 353	632
Quebrada Honda	770	18	523	229
Sámara	1 070	81	753	236

continúa...

Continuación Cuadro 35...

Provincia, cantón y distrito	Total de hogares	Condición de jefatura		
		Jefatura compartida	Jefatura masculina	Jefatura femenina
Nosara	1 466	82	1 003	381
Belén de Nosarita	738	9	581	148
Santa Cruz	16 929	825	10 851	5 253
Santa Cruz	6 301	281	3 776	2 244
Bolsón	476	36	322	118
Veintisiete de Abril	2 185	72	1 534	579
Tempate	1 809	47	1 288	474
Cartagena	1 112	99	679	334
Cuajiniquil	570	26	436	108
Diriá	1 225	58	667	500
Cabo Velas	1 145	102	736	307
Tamarindo	2 106	104	1 413	589
Bagaces	5 673	312	3 867	1 494
Bagaces	3 564	177	2 368	1 019
La Fortuna	801	90	499	212
Mogote	980	33	760	187
Río Naranjo	328	12	240	76
Carrillo	10 345	599	6 814	2 932
Filadelfia	2 134	112	1 375	647
Palmira	1 412	85	944	383
Sardinal	4 419	295	2 936	1 188
Belén	2 380	107	1 559	714
Cañas	7 372	436	4 864	2 072
Cañas	5 799	398	3 635	1 766
Palmira	300	11	241	48
San Miguel	490	16	375	99
Bebedero	592	11	457	124
Porozal	191	-	156	35
Abangares	5 393	359	3 633	1 401
Las Juntas	2 854	63	1 976	815
Sierra	723	147	430	146
San Juan	508	27	380	101
Colorado	1 308	122	847	339

continúa...



Continuación Cuadro 35...

Provincia, cantón y distrito	Total de hogares	Condición de jefatura		
		Jefatura compartida	Jefatura masculina	Jefatura femenina
Tilarán	6 093	576	4 041	1 476
Tilarán	2 661	245	1 663	753
Quebrada Grande	822	137	512	173
Tronadora	563	27	424	112
Santa Rosa	584	60	413	111
Líbano	262	15	214	33
Tierras Morenas	443	72	286	85
Arenal	758	20	529	209
Nandayure	3 335	372	2 195	768
Carmona	756	33	506	217
Santa Rita	441	81	225	135
Zapotál	363	29	267	67
San Pablo	677	61	438	178
Porvenir	220	9	179	32
Bejuco	878	159	580	139
La Cruz	4 877	349	3 208	1 320
La Cruz	2 399	186	1 448	765
Santa Cecilia	1 536	90	1 136	310
La Garita	421	2	302	117
Santa Elena	521	71	322	128
Hojancha	2 041	188	1 370	483
Hojancha	1 208	108	786	314
Monte Romo	188	1	154	33
Puerto Carrillo	448	62	291	95
Huacas	197	17	139	41
Puntarenas	121 126	7 788	81 089	32 249
Puntarenas	33 755	1 611	22 270	9 874
Puntarenas	2 762	146	1 663	953
Pitahaya	621	3	491	127
Chomes	1 641	54	1 199	388
Lepanto	2 857	187	1 963	707
Paquera	2 027	133	1 427	467
Manzanillo	800	6	645	149
Guacimal	305	32	218	55

continúa...

Continuación Cuadro 35...

Provincia, cantón y distrito	Total de hogares	Condición de jefatura		
		Jefatura compartida	Jefatura masculina	Jefatura femenina
Barranca	8 581	393	5 314	2 874
Monte Verde	1 286	66	867	353
Cóbano	2 405	100	1 777	528
Chacarita	5 057	181	3 259	1 617
Chira	444	5	351	88
Acapulco	404	10	319	75
El Roble	4 376	294	2 604	1 478
Arancibia	189	1	173	15
Esparza	8 526	690	5 622	2 214
Espíritu Santo	4 661	326	3 003	1 332
San Juan Grande	1 809	218	1 151	440
Macacona	1 396	115	954	327
San Rafael	418	28	316	74
San Jerónimo	242	3	198	41
Buenos Aires	12 371	824	8 494	3 053
Buenos Aires	5 786	418	3 708	1 660
Volcán	1 089	56	813	220
Potrero Grande	1 628	143	1 095	390
Boruca	844	17	600	227
Pilas	426	13	365	48
Colinas	397	46	298	53
Chánguena	648	38	507	103
Biolley	686	45	504	137
Brunka	867	48	604	215
Montes de Oro	3 989	330	2 688	971
Miramar	2 598	186	1 726	686
La Unión	400	63	273	64
San Isidro	991	81	689	221
Osa	9 045	770	5 950	2 325
Puerto Cortés	2 468	198	1 510	760
Palmar	2 888	263	1 809	816
Sierpe	1 343	161	930	252
Bahía Ballena	1 118	80	812	226
Piedras Blancas	1 228	68	889	271

continúa...



Continuación Cuadro 35...

Provincia, cantón y distrito	Total de hogares	Condición de jefatura		
		Jefatura compartida	Jefatura masculina	Jefatura femenina
Aguirre	8 235	657	5 638	1 940
Quepos	6 050	331	4 181	1 538
Savegre	1 045	196	653	196
Naranjito	1 140	130	804	206
Golfito	11 807	783	7 802	3 222
Golfito	3 427	158	2 133	1 136
Puerto Jiménez	2 837	216	1 866	755
Guaycará	3 844	190	2 641	1 013
Pavón	1 699	219	1 162	318
Coto Brus	11 032	851	7 523	2 658
San Vito	4 374	362	2 761	1 251
Sabalito	3 124	108	2 345	671
Aguabuena	1 829	185	1 251	393
Limoncito	933	127	556	250
Pittier	772	69	610	93
Parrita	4 924	290	3 427	1 207
Parrita	4 924	290	3 427	1 207
Corredores	12 068	739	7 988	3 341
Corredor	5 046	347	3 292	1 407
La Cuesta	1 151	87	720	344
Canoas	3 257	173	2 040	1 044
Laurel	2 614	132	1 936	546
Garabito	5 374	243	3 687	1 444
Jacó	3 668	145	2 472	1 051
Tárcoles	1 706	98	1 215	393
Limón	111 444	5 927	75 538	29 979
Limón	27 049	1 193	17 185	8 671
Limón	18 245	841	10 818	6 586
Valle La Estrella	4 580	171	3 467	942
Río Blanco	2 156	112	1 436	608
Matama	2 068	69	1 464	535

continúa...

Continuación Cuadro 35...

Provincia, cantón y distrito	Total de hogares	Condición de jefatura		
		Jefatura compartida	Jefatura masculina	Jefatura femenina
Pococí	36 887	2 286	25 071	9 530
Guápiles	10 957	711	7 011	3 235
Jiménez	3 085	238	2 038	809
Rita	7 041	336	5 152	1 553
Roxana	4 622	254	3 434	934
Cariari	9 923	608	6 553	2 762
Colorado	1 259	139	883	237
Siquirres	16 556	1 084	11 431	4 041
Siquirres	9 303	686	6 132	2 485
Pacuarito	2 419	125	1 871	423
Florida	642	75	460	107
Germania	766	24	587	155
El Cairo	1 748	52	1 256	440
Alegría	1 678	122	1 125	431
Talamanca	8 229	422	5 673	2 134
Bratsi	2 000	91	1 342	567
Sixaola	2 218	132	1 635	451
Cahuita	2 568	129	1 641	798
Telire	1 443	70	1 055	318
Matina	10 675	292	8 005	2 378
Matina	2 526	96	1 844	586
Batán	4 731	104	3 497	1 130
Carrandi	3 418	92	2 664	662
Guácimo	12 048	650	8 173	3 225
Guácimo	5 433	307	3 588	1 538
Mercedes	444	38	288	118
Pocora	1 934	110	1 280	544
Río Jiménez	2 519	141	1 751	627
Duacaré	1 718	54	1 266	398



Asistencia a la educación regular



Cuadros sobre Características Educativas



Asistencia a la educación regular

CUADRO 36

Costa Rica: Población de 5 años y más por condición de asistencia a la educación regular y sexo, según provincia y cantón

Provincia y cantón	Total			Asiste			No asiste ^{1/}		
	Total	Hombres	Mujeres	Total	Hombres	Mujeres	Total	Hombres	Mujeres
Costa Rica	3 962 995	1 933 120	2 029 875	1 194 587	583 287	611 300	2 768 408	1 349 833	1 418 575
San José	1 305 440	621 120	684 320	385 966	187 611	198 355	919 474	433 509	485 965
San José	267 970	125 980	141 990	75 043	36 549	38 494	192 927	89 431	103 496
Escazú	52 692	24 739	27 953	14 358	7 015	7 343	38 334	17 724	20 610
Desamparados	193 566	92 414	101 152	58 631	28 515	30 116	134 935	63 899	71 036
Puriscal	30 903	15 426	15 477	9 560	4 756	4 804	21 343	10 670	10 673
Tarrazú	14 823	7 354	7 469	4 313	2 037	2 276	10 510	5 317	5 193
Aserrí	53 468	26 041	27 427	15 409	7 466	7 943	38 059	18 575	19 484
Mora	24 508	11 777	12 731	7 314	3 435	3 879	17 194	8 342	8 852
Goicoechea	107 317	50 284	57 033	31 486	15 241	16 245	75 831	35 043	40 788
Santa Ana	45 631	21 764	23 867	12 844	6 209	6 635	32 787	15 555	17 232
Alajuelita	70 922	34 009	36 913	20 707	10 249	10 458	50 215	23 760	26 455
Vázquez de Coronado	56 671	27 219	29 452	18 001	8 856	9 145	38 670	18 363	20 307
Acosta	18 805	9 478	9 327	5 850	2 873	2 977	12 955	6 605	6 350
Tibás	60 768	28 192	32 576	17 361	8 353	9 008	43 407	19 839	23 568
Moravia	53 430	25 036	28 394	16 165	7 721	8 444	37 265	17 315	19 950
Montes de Oca	46 708	21 649	25 059	15 425	7 396	8 029	31 283	14 253	17 030
Turrubares	5 087	2 632	2 455	1 425	699	726	3 662	1 933	1 729
Dota	6 400	3 134	3 266	1 933	918	1 015	4 467	2 216	2 251
Curridabat	61 135	28 576	32 559	18 143	8 768	9 375	42 992	19 808	23 184
Pérez Zeledón	123 334	59 754	63 580	38 781	19 003	19 778	84 553	40 751	43 802
León Cortés Castro	11 302	5 662	5 640	3 217	1 552	1 665	8 085	4 110	3 975
Alajuela	779 201	385 438	393 763	232 503	114 016	118 487	546 698	271 422	275 276
Alajuela	235 232	115 729	119 503	67 523	33 630	33 893	167 709	82 099	85 610
San Ramón	74 535	36 530	38 005	23 224	11 215	12 009	51 311	25 315	25 996
Grecia	71 132	35 150	35 982	20 901	10 251	10 650	50 231	24 899	25 332
San Mateo	5 714	2 904	2 810	1 462	728	734	4 252	2 176	2 076
Atenas	23 803	11 855	11 948	6 594	3 302	3 292	17 209	8 553	8 656
Naranjo	39 541	19 290	20 251	12 001	5 909	6 092	27 540	13 381	14 159
Palmares	32 381	15 902	16 479	10 049	4 953	5 096	22 332	10 949	11 383
Poás	26 876	13 300	13 576	7 549	3 669	3 880	19 327	9 631	9 696
Orotina	18 684	9 145	9 539	5 450	2 621	2 829	13 234	6 524	6 710
San Carlos	148 060	73 908	74 152	45 504	22 009	23 495	102 556	51 899	50 657

continúa...



Continuación Cuadro 36...

Provincia y cantón	Total			Asiste			No asiste ^{1/}		
	Total	Hombres	Mujeres	Total	Hombres	Mujeres	Total	Hombres	Mujeres
Zarcero	11 206	5 588	5 618	3 199	1 461	1 738	8 007	4 127	3 880
Valverde Vega	16 720	8 164	8 556	4 922	2 400	2 522	11 798	5 764	6 034
Upala	39 863	19 956	19 907	13 601	6 712	6 889	26 262	13 244	13 018
Los Chiles	21 397	10 911	10 486	6 607	3 248	3 359	14 790	7 663	7 127
Guatuso	14 057	7 106	6 951	3 917	1 908	2 009	10 140	5 198	4 942
Cartago	453 624	221 964	231 660	140 573	69 178	71 395	313 051	152 786	160 265
Cartago	137 432	67 144	70 288	43 458	21 846	21 612	93 974	45 298	48 676
Paraíso	53 315	26 048	27 267	16 226	7 914	8 312	37 089	18 134	18 955
La Unión	91 292	43 894	47 398	28 641	13 899	14 742	62 651	29 995	32 656
Jiménez	13 627	6 768	6 859	3 929	1 854	2 075	9 698	4 914	4 784
Turrialba	64 188	31 660	32 528	19 467	9 510	9 957	44 721	22 150	22 571
Alvarado	13 195	6 596	6 599	3 549	1 751	1 798	9 646	4 845	4 801
Oreamuno	41 973	20 455	21 518	13 130	6 379	6 751	28 843	14 076	14 767
El Guarco	38 602	19 399	19 203	12 173	6 025	6 148	26 429	13 374	13 055
Heredia	402 937	195 647	207 290	123 650	60 767	62 883	279 287	134 880	144 407
Heredia	115 388	54 511	60 877	36 303	17 763	18 540	79 085	36 748	42 337
Barva	37 956	18 544	19 412	11 601	5 798	5 803	26 355	12 746	13 609
Santo Domingo	37 674	18 222	19 452	11 033	5 331	5 702	26 641	12 891	13 750
Santa Bárbara	33 615	16 543	17 072	10 223	4 980	5 243	23 392	11 563	11 829
San Rafael	42 700	20 756	21 944	13 202	6 368	6 834	29 498	14 388	15 110
San Isidro	19 224	9 486	9 738	5 877	2 974	2 903	13 347	6 512	6 835
Belén	20 343	9 848	10 495	5 498	2 718	2 780	14 845	7 130	7 715
Flores	18 678	9 092	9 586	5 577	2 764	2 813	13 101	6 328	6 773
San Pablo	25 897	12 428	13 469	8 015	3 898	4 117	17 882	8 530	9 352
Sarapiquí	51 462	26 217	25 245	16 321	8 173	8 148	35 141	18 044	17 097
Guanacaste	298 954	147 577	151 377	88 116	42 603	45 513	210 838	104 974	105 864
Liberia	57 131	27 822	29 309	18 235	8 849	9 386	38 896	18 973	19 923
Nicoya	46 899	22 977	23 922	13 670	6 575	7 095	33 229	16 402	16 827
Santa Cruz	50 611	24 998	25 613	13 365	6 371	6 994	37 246	18 627	18 619
Bagaces	17 837	8 962	8 875	5 347	2 663	2 684	12 490	6 299	6 191
Carrillo	33 754	16 836	16 918	9 353	4 542	4 811	24 401	12 294	12 107
Cañas	23 836	11 693	12 143	7 393	3 521	3 872	16 443	8 172	8 271
Abangares	16 570	8 271	8 299	4 621	2 225	2 396	11 949	6 046	5 903

continúa...

Continuación Cuadro 36...

Provincia y cantón	Total			Asiste			No asiste ^{1/}		
	Total	Hombres	Mujeres	Total	Hombres	Mujeres	Total	Hombres	Mujeres
Tilarán	18 152	8 966	9 186	5 389	2 618	2 771	12 763	6 348	6 415
Nandayure	10 270	5 219	5 051	2 997	1 478	1 519	7 273	3 741	3 532
La Cruz	17 220	8 437	8 783	5 652	2 709	2 943	11 568	5 728	5 840
Hojancha	6 674	3 396	3 278	2 094	1 052	1 042	4 580	2 344	2 236
Puntarenas	373 843	186 959	186 884	114 071	55 776	58 295	259 772	131 183	128 589
Puntarenas	105 057	52 106	52 951	31 482	15 516	15 966	73 575	36 590	36 985
Esparza	26 324	12 905	13 419	8 018	3 852	4 166	18 306	9 053	9 253
Buenos Aires	40 684	20 489	20 195	13 437	6 589	6 848	27 247	13 900	13 347
Montes de Oro	11 954	5 932	6 022	3 256	1 565	1 691	8 698	4 367	4 331
Osa	26 868	13 737	13 131	7 718	3 778	3 940	19 150	9 959	9 191
Aguirre	24 423	12 576	11 847	6 822	3 367	3 455	17 601	9 209	8 392
Golfito	35 653	18 000	17 653	11 155	5 474	5 681	24 498	12 526	11 972
Coto Brus	34 844	17 276	17 568	11 584	5 752	5 832	23 260	11 524	11 736
Parrita	14 711	7 502	7 209	4 146	2 009	2 137	10 565	5 493	5 072
Corredores	37 919	18 734	19 185	12 343	5 868	6 475	25 576	12 866	12 710
Garabito	15 406	7 702	7 704	4 110	2 006	2 104	11 296	5 696	5 600
Limón	348 996	174 415	174 581	109 708	53 336	56 372	239 288	121 079	118 209
Limón	85 017	41 036	43 981	28 435	13 514	14 921	56 582	27 522	29 060
Pococí	114 319	57 385	56 934	34 694	17 088	17 606	79 625	40 297	39 328
Siquirres	51 437	25 995	25 442	15 614	7 535	8 079	35 823	18 460	17 363
Talamanca	27 064	13 804	13 260	9 127	4 552	4 575	17 937	9 252	8 685
Matina	33 842	17 570	16 272	10 460	5 136	5 324	23 382	12 434	10 948
Guácimo	37 317	18 625	18 692	11 378	5 511	5 867	25 939	13 114	12 825

1/ Incluye a las personas que asisten a la educación abierta.

CUADRO 37

Costa Rica: Población de 5 años y más por condición de asistencia a la educación regular y sexo, según provincia, zona y grupos de edad

Provincia, zona y grupos de edad	Total			Asiste			No asiste ^{1/}		
	Total	Hombres	Mujeres	Total	Hombres	Mujeres	Total	Hombres	Mujeres
Costa Rica	3 962 995	1 933 120	2 029 875	1 194 587	583 287	611 300	2 768 408	1 349 833	1 418 575
De 5 a 9 años	342 057	173 995	168 062	308 936	157 153	151 783	33 121	16 842	16 279
De 10 a 14 años	387 056	195 680	191 376	352 522	177 558	174 964	34 534	18 122	16 412
De 15 a 19 años	405 176	201 934	203 242	239 722	116 202	123 520	165 454	85 732	79 722
De 20 a 24 años	410 480	203 280	207 200	136 999	62 386	74 613	273 481	140 894	132 587
De 25 a 29 años	378 424	184 046	194 378	69 624	31 498	38 126	308 800	152 548	156 252
De 30 a 34 años	332 897	160 678	172 219	35 426	16 087	19 339	297 471	144 591	152 880
De 35 a 39 años	288 071	138 718	149 353	18 183	8 320	9 863	269 888	130 398	139 490
De 40 a 44 años	282 914	136 344	146 570	11 850	5 132	6 718	271 064	131 212	139 852
De 45 a 49 años	267 747	128 560	139 187	8 648	3 716	4 932	259 099	124 844	134 255
De 50 a 54 años	235 256	112 308	122 948	5 549	2 273	3 276	229 707	110 035	119 672
De 55 a 59 años	183 581	87 315	96 266	3 246	1 366	1 880	180 335	85 949	94 386
De 60 a 64 años	137 624	65 432	72 192	1 934	704	1 230	135 690	64 728	70 962
De 65 a 69 años	103 528	49 637	53 891	872	402	470	102 656	49 235	53 421
De 70 a 74 años	78 054	37 117	40 937	502	242	260	77 552	36 875	40 677
De 75 años y más	130 130	58 076	72 054	574	248	326	129 556	57 828	71 728
Urbano	2 896 482	1 389 714	1 506 768	882 857	429 617	453 240	2 013 625	960 097	1 053 528
De 5 a 9 años	237 723	120 804	116 919	217 692	110 629	107 063	20 031	10 175	9 856
De 10 a 14 años	267 066	134 646	132 420	245 953	123 637	122 316	21 113	11 009	10 104
De 15 a 19 años	284 597	141 159	143 438	175 471	84 755	90 716	109 126	56 404	52 722
De 20 a 24 años	303 323	149 411	153 912	111 506	51 015	60 491	191 817	98 396	93 421
De 25 a 29 años	283 074	136 864	146 210	58 749	26 933	31 816	224 325	109 931	114 394
De 30 a 34 años	249 150	119 752	129 398	30 025	13 898	16 127	219 125	105 854	113 271
De 35 a 39 años	211 482	100 355	111 127	15 266	7 067	8 199	196 216	93 288	102 928
De 40 a 44 años	206 026	97 511	108 515	10 013	4 319	5 694	196 013	93 192	102 821
De 45 a 49 años	199 296	93 128	106 168	7 395	3 106	4 289	191 901	90 022	101 879
De 50 a 54 años	177 366	81 982	95 384	4 779	1 918	2 861	172 587	80 064	92 523
De 55 a 59 años	139 256	63 778	75 478	2 756	1 071	1 685	136 500	62 707	73 793
De 60 a 64 años	103 757	47 354	56 403	1 661	563	1 098	102 096	46 791	55 305
De 65 a 69 años	77 345	35 357	41 988	728	324	404	76 617	35 033	41 584
De 70 a 74 años	58 108	26 250	31 858	394	178	216	57 714	26 072	31 642
De 75 años y más	98 913	41 363	57 550	469	204	265	98 444	41 159	57 285

continúa...

Continuación Cuadro 37...

Provincia, zona y grupos de edad	Total			Asiste			No asiste ^{1/}		
	Total	Hombres	Mujeres	Total	Hombres	Mujeres	Total	Hombres	Mujeres
Rural	1 066 513	543 406	523 107	311 730	153 670	158 060	754 783	389 736	365 047
De 5 a 9 años	104 334	53 191	51 143	91 244	46 524	44 720	13 090	6 667	6 423
De 10 a 14 años	119 990	61 034	58 956	106 569	53 921	52 648	13 421	7 113	6 308
De 15 a 19 años	120 579	60 775	59 804	64 251	31 447	32 804	56 328	29 328	27 000
De 20 a 24 años	107 157	53 869	53 288	25 493	11 371	14 122	81 664	42 498	39 166
De 25 a 29 años	95 350	47 182	48 168	10 875	4 565	6 310	84 475	42 617	41 858
De 30 a 34 años	83 747	40 926	42 821	5 401	2 189	3 212	78 346	38 737	39 609
De 35 a 39 años	76 589	38 363	38 226	2 917	1 253	1 664	73 672	37 110	36 562
De 40 a 44 años	76 888	38 833	38 055	1 837	813	1 024	75 051	38 020	37 031
De 45 a 49 años	68 451	35 432	33 019	1 253	610	643	67 198	34 822	32 376
De 50 a 54 años	57 890	30 326	27 564	770	355	415	57 120	29 971	27 149
De 55 a 59 años	44 325	23 537	20 788	490	295	195	43 835	23 242	20 593
De 60 a 64 años	33 867	18 078	15 789	273	141	132	33 594	17 937	15 657
De 65 a 69 años	26 183	14 280	11 903	144	78	66	26 039	14 202	11 837
De 70 a 74 años	19 946	10 867	9 079	108	64	44	19 838	10 803	9 035
De 75 años y más	31 217	16 713	14 504	105	44	61	31 112	16 669	14 443
San José	1 305 440	621 120	684 320	385 966	187 611	198 355	919 474	433 509	485 965
De 5 a 9 años	101 338	51 561	49 777	92 197	46 993	45 204	9 141	4 568	4 573
De 10 a 14 años	116 787	58 772	58 015	107 240	53 921	53 319	9 547	4 851	4 696
De 15 a 19 años	126 113	62 141	63 972	75 597	36 301	39 296	50 516	25 840	24 676
De 20 a 24 años	136 574	66 950	69 624	50 282	22 969	27 313	86 292	43 981	42 311
De 25 a 29 años	126 686	60 955	65 731	26 713	12 245	14 468	99 973	48 710	51 263
De 30 a 34 años	110 208	52 802	57 406	13 692	6 523	7 169	96 516	46 279	50 237
De 35 a 39 años	93 195	44 076	49 119	6 662	3 181	3 481	86 533	40 895	45 638
De 40 a 44 años	92 323	43 506	48 817	4 620	2 024	2 596	87 703	41 482	46 221
De 45 a 49 años	90 096	41 806	48 290	3 443	1 438	2 005	86 653	40 368	46 285
De 50 a 54 años	81 945	37 282	44 663	2 287	885	1 402	79 658	36 397	43 261
De 55 a 59 años	65 510	29 537	35 973	1 455	508	947	64 055	29 029	35 026
De 60 a 64 años	50 000	22 431	27 569	938	284	654	49 062	22 147	26 915
De 65 a 69 años	37 318	16 891	20 427	404	160	244	36 914	16 731	20 183
De 70 a 74 años	28 001	12 378	15 623	211	91	120	27 790	12 287	15 503
De 75 años y más	49 346	20 032	29 314	225	88	137	49 121	19 944	29 177
Urbano	1 130 081	533 220	596 861	335 004	162 633	172 371	795 077	370 587	424 490
De 5 a 9 años	85 635	43 461	42 174	78 328	39 832	38 496	7 307	3 629	3 678
De 10 a 14 años	97 608	49 054	48 554	90 045	45 222	44 823	7 563	3 832	3 731

continúa...



Continuación Cuadro 37...

Provincia, zona y grupos de edad	Total			Asiste			No asiste ^{1/}		
	Total	Hombres	Mujeres	Total	Hombres	Mujeres	Total	Hombres	Mujeres
De 15 a 19 años	105 948	52 025	53 923	64 268	30 934	33 334	41 680	21 091	20 589
De 20 a 24 años	118 810	57 993	60 817	45 544	20 878	24 666	73 266	37 115	36 151
De 25 a 29 años	111 982	53 847	58 135	24 933	11 504	13 429	87 049	42 343	44 706
De 30 a 34 años	97 154	46 662	50 492	12 745	6 118	6 627	84 409	40 544	43 865
De 35 a 39 años	81 260	38 285	42 975	6 248	2 992	3 256	75 012	35 293	39 719
De 40 a 44 años	79 043	36 974	42 069	4 312	1 886	2 426	74 731	35 088	39 643
De 45 a 49 años	78 075	35 768	42 307	3 251	1 341	1 910	74 824	34 427	40 397
De 50 a 54 años	71 703	32 044	39 659	2 204	847	1 357	69 499	31 197	38 302
De 55 a 59 años	57 940	25 618	32 322	1 417	488	929	56 523	25 130	31 393
De 60 a 64 años	44 143	19 368	24 775	906	270	636	43 237	19 098	24 139
De 65 a 69 años	32 739	14 519	18 220	384	150	234	32 355	14 369	17 986
De 70 a 74 años	24 412	10 519	13 893	201	85	116	24 211	10 434	13 777
De 75 años y más	43 629	17 083	26 546	218	86	132	43 411	16 997	26 414
Rural	175 359	87 900	87 459	50 962	24 978	25 984	124 397	62 922	61 475
De 5 a 9 años	15 703	8 100	7 603	13 869	7 161	6 708	1 834	939	895
De 10 a 14 años	19 179	9 718	9 461	17 195	8 699	8 496	1 984	1 019	965
De 15 a 19 años	20 165	10 116	10 049	11 329	5 367	5 962	8 836	4 749	4 087
De 20 a 24 años	17 764	8 957	8 807	4 738	2 091	2 647	13 026	6 866	6 160
De 25 a 29 años	14 704	7 108	7 596	1 780	741	1 039	12 924	6 367	6 557
De 30 a 34 años	13 054	6 140	6 914	947	405	542	12 107	5 735	6 372
De 35 a 39 años	11 935	5 791	6 144	414	189	225	11 521	5 602	5 919
De 40 a 44 años	13 280	6 532	6 748	308	138	170	12 972	6 394	6 578
De 45 a 49 años	12 021	6 038	5 983	192	97	95	11 829	5 941	5 888
De 50 a 54 años	10 242	5 238	5 004	83	38	45	10 159	5 200	4 959
De 55 a 59 años	7 570	3 919	3 651	38	20	18	7 532	3 899	3 633
De 60 a 64 años	5 857	3 063	2 794	32	14	18	5 825	3 049	2 776
De 65 a 69 años	4 579	2 372	2 207	20	10	10	4 559	2 362	2 197
De 70 a 74 años	3 589	1 859	1 730	10	6	4	3 579	1 853	1 726
De 75 años y más	5 717	2 949	2 768	7	2	5	5 710	2 947	2 763
Alajuela	779 201	385 438	393 763	232 503	114 016	118 487	546 698	271 422	275 276
De 5 a 9 años	68 692	34 831	33 861	62 060	31 481	30 579	6 632	3 350	3 282
De 10 a 14 años	77 937	39 615	38 322	71 143	36 008	35 135	6 794	3 607	3 187
De 15 a 19 años	81 776	40 957	40 819	47 582	22 919	24 663	34 194	18 038	16 156
De 20 a 24 años	82 907	41 572	41 335	25 845	11 644	14 201	57 062	29 928	27 134
De 25 a 29 años	75 077	37 232	37 845	12 204	5 625	6 579	62 873	31 607	31 266

continúa...

Continuación Cuadro 37...

Provincia, zona y grupos de edad	Total			Asiste			No asiste ^{1/}		
	Total	Hombres	Mujeres	Total	Hombres	Mujeres	Total	Hombres	Mujeres
De 30 a 34 años	64 807	31 924	32 883	5 695	2 649	3 046	59 112	29 275	29 837
De 35 a 39 años	55 448	26 863	28 585	2 902	1 354	1 548	52 546	25 509	27 037
De 40 a 44 años	55 183	26 859	28 324	1 871	868	1 003	53 312	25 991	27 321
De 45 a 49 años	52 373	25 446	26 927	1 364	617	747	51 009	24 829	26 180
De 50 a 54 años	45 409	22 345	23 064	842	354	488	44 567	21 991	22 576
De 55 a 59 años	33 885	16 672	17 213	409	193	216	33 476	16 479	16 997
De 60 a 64 años	25 723	12 497	13 226	248	111	137	25 475	12 386	13 089
De 65 a 69 años	20 081	9 882	10 199	142	84	58	19 939	9 798	10 141
De 70 a 74 años	15 226	7 335	7 891	86	51	35	15 140	7 284	7 856
De 75 años y más	24 677	11 408	13 269	110	58	52	24 567	11 350	13 217
Urbano	475 867	231 871	243 996	142 582	69 992	72 590	333 285	161 879	171 406
De 5 a 9 años	39 273	19 939	19 334	36 075	18 316	17 759	3 198	1 623	1 575
De 10 a 14 años	43 935	22 369	21 566	40 607	20 622	19 985	3 328	1 747	1 581
De 15 a 19 años	47 261	23 591	23 670	28 926	13 916	15 010	18 335	9 675	8 660
De 20 a 24 años	51 066	25 443	25 623	18 023	8 132	9 891	33 043	17 311	15 732
De 25 a 29 años	46 969	23 184	23 785	8 947	4 249	4 698	38 022	18 935	19 087
De 30 a 34 años	40 442	19 950	20 492	4 161	2 041	2 120	36 281	17 909	18 372
De 35 a 39 años	34 191	16 450	17 741	2 091	998	1 093	32 100	15 452	16 648
De 40 a 44 años	33 900	16 217	17 683	1 367	639	728	32 533	15 578	16 955
De 45 a 49 años	33 021	15 591	17 430	1 031	462	569	31 990	15 129	16 861
De 50 a 54 años	29 081	13 822	15 259	635	260	375	28 446	13 562	14 884
De 55 a 59 años	21 627	10 207	11 420	302	141	161	21 325	10 066	11 259
De 60 a 64 años	16 314	7 595	8 719	165	69	96	16 149	7 526	8 623
De 65 a 69 años	12 830	6 006	6 824	111	67	44	12 719	5 939	6 780
De 70 a 74 años	9 820	4 503	5 317	57	34	23	9 763	4 469	5 294
De 75 años y más	16 137	7 004	9 133	84	46	38	16 053	6 958	9 095
Rural	303 334	153 567	149 767	89 921	44 024	45 897	213 413	109 543	103 870
De 5 a 9 años	29 419	14 892	14 527	25 985	13 165	12 820	3 434	1 727	1 707
De 10 a 14 años	34 002	17 246	16 756	30 536	15 386	15 150	3 466	1 860	1 606
De 15 a 19 años	34 515	17 366	17 149	18 656	9 003	9 653	15 859	8 363	7 496
De 20 a 24 años	31 841	16 129	15 712	7 822	3 512	4 310	24 019	12 617	11 402
De 25 a 29 años	28 108	14 048	14 060	3 257	1 376	1 881	24 851	12 672	12 179
De 30 a 34 años	24 365	11 974	12 391	1 534	608	926	22 831	11 366	11 465
De 35 a 39 años	21 257	10 413	10 844	811	356	455	20 446	10 057	10 389
De 40 a 44 años	21 283	10 642	10 641	504	229	275	20 779	10 413	10 366
De 45 a 49 años	19 352	9 855	9 497	333	155	178	19 019	9 700	9 319

continúa...



Continuación Cuadro 37...

Provincia, zona y grupos de edad	Total			Asiste			No asiste ^{1/}		
	Total	Hombres	Mujeres	Total	Hombres	Mujeres	Total	Hombres	Mujeres
De 50 a 54 años	16 328	8 523	7 805	207	94	113	16 121	8 429	7 692
De 55 a 59 años	12 258	6 465	5 793	107	52	55	12 151	6 413	5 738
De 60 a 64 años	9 409	4 902	4 507	83	42	41	9 326	4 860	4 466
De 65 a 69 años	7 251	3 876	3 375	31	17	14	7 220	3 859	3 361
De 70 a 74 años	5 406	2 832	2 574	29	17	12	5 377	2 815	2 562
De 75 años y más	8 540	4 404	4 136	26	12	14	8 514	4 392	4 122
Cartago	453 624	221 964	231 660	140 573	69 178	71 395	313 051	152 786	160 265
De 5 a 9 años	37 880	19 171	18 709	35 070	17 751	17 319	2 810	1 420	1 390
De 10 a 14 años	43 464	22 003	21 461	39 884	20 065	19 819	3 580	1 938	1 642
De 15 a 19 años	46 870	23 672	23 198	29 453	14 302	15 151	17 417	9 370	8 047
De 20 a 24 años	48 478	24 449	24 029	17 643	8 362	9 281	30 835	16 087	14 748
De 25 a 29 años	42 340	20 781	21 559	8 653	4 019	4 634	33 687	16 762	16 925
De 30 a 34 años	38 549	18 578	19 971	4 373	2 101	2 272	34 176	16 477	17 699
De 35 a 39 años	33 804	16 173	17 631	2 131	1 046	1 085	31 673	15 127	16 546
De 40 a 44 años	33 595	15 996	17 599	1 285	601	684	32 310	15 395	16 915
De 45 a 49 años	31 833	15 430	16 403	900	417	483	30 933	15 013	15 920
De 50 a 54 años	27 033	12 887	14 146	583	253	330	26 450	12 634	13 816
De 55 a 59 años	20 639	9 788	10 851	273	125	148	20 366	9 663	10 703
De 60 a 64 años	14 912	7 032	7 880	162	56	106	14 750	6 976	7 774
De 65 a 69 años	11 703	5 692	6 011	72	28	44	11 631	5 664	5 967
De 70 a 74 años	8 670	4 109	4 561	53	28	25	8 617	4 081	4 536
De 75 años y más	13 854	6 203	7 651	38	24	14	13 816	6 179	7 637
Urbano	374 821	182 069	192 752	118 140	58 123	60 017	256 681	123 946	132 735
De 5 a 9 años	30 531	15 461	15 070	28 477	14 424	14 053	2 054	1 037	1 017
De 10 a 14 años	35 064	17 691	17 373	32 505	16 319	16 186	2 559	1 372	1 187
De 15 a 19 años	38 092	19 206	18 886	24 854	12 036	12 818	13 238	7 170	6 068
De 20 a 24 años	40 305	20 320	19 985	15 584	7 463	8 121	24 721	12 857	11 864
De 25 a 29 años	35 655	17 445	18 210	7 802	3 655	4 147	27 853	13 790	14 063
De 30 a 34 años	32 192	15 500	16 692	3 944	1 909	2 035	28 248	13 591	14 657
De 35 a 39 años	27 832	13 198	14 634	1 937	950	987	25 895	12 248	13 647
De 40 a 44 años	27 645	13 131	14 514	1 167	547	620	26 478	12 584	13 894
De 45 a 49 años	26 471	12 648	13 823	823	379	444	25 648	12 269	13 379
De 50 a 54 años	22 719	10 642	12 077	524	222	302	22 195	10 420	11 775
De 55 a 59 años	17 396	8 124	9 272	246	108	138	17 150	8 016	9 134
De 60 a 64 años	12 505	5 802	6 703	142	47	95	12 363	5 755	6 608

continúa...

Continuación Cuadro 37...

Provincia, zona y grupos de edad	Total			Asiste			No asiste ^{1/}		
	Total	Hombres	Mujeres	Total	Hombres	Mujeres	Total	Hombres	Mujeres
De 65 a 69 años	9 715	4 608	5 107	58	19	39	9 657	4 589	5 068
De 70 a 74 años	7 153	3 315	3 838	42	23	19	7 111	3 292	3 819
De 75 años y más	11 546	4 978	6 568	35	22	13	11 511	4 956	6 555
Rural	78 803	39 895	38 908	22 433	11 055	11 378	56 370	28 840	27 530
De 5 a 9 años	7 349	3 710	3 639	6 593	3 327	3 266	756	383	373
De 10 a 14 años	8 400	4 312	4 088	7 379	3 746	3 633	1 021	566	455
De 15 a 19 años	8 778	4 466	4 312	4 599	2 266	2 333	4 179	2 200	1 979
De 20 a 24 años	8 173	4 129	4 044	2 059	899	1 160	6 114	3 230	2 884
De 25 a 29 años	6 685	3 336	3 349	851	364	487	5 834	2 972	2 862
De 30 a 34 años	6 357	3 078	3 279	429	192	237	5 928	2 886	3 042
De 35 a 39 años	5 972	2 975	2 997	194	96	98	5 778	2 879	2 899
De 40 a 44 años	5 950	2 865	3 085	118	54	64	5 832	2 811	3 021
De 45 a 49 años	5 362	2 782	2 580	77	38	39	5 285	2 744	2 541
De 50 a 54 años	4 314	2 245	2 069	59	31	28	4 255	2 214	2 041
De 55 a 59 años	3 243	1 664	1 579	27	17	10	3 216	1 647	1 569
De 60 a 64 años	2 407	1 230	1 177	20	9	11	2 387	1 221	1 166
De 65 a 69 años	1 988	1 084	904	14	9	5	1 974	1 075	899
De 70 a 74 años	1 517	794	723	11	5	6	1 506	789	717
De 75 años y más	2 308	1 225	1 083	3	2	1	2 305	1 223	1 082
Heredia	402 937	195 647	207 290	123 650	60 767	62 883	279 287	134 880	144 407
De 5 a 9 años	32 419	16 457	15 962	29 724	15 052	14 672	2 695	1 405	1 290
De 10 a 14 años	36 044	18 374	17 670	33 320	16 922	16 398	2 724	1 452	1 272
De 15 a 19 años	38 593	19 191	19 402	24 400	11 909	12 491	14 193	7 282	6 911
De 20 a 24 años	41 009	20 502	20 507	16 411	7 759	8 652	24 598	12 743	11 855
De 25 a 29 años	39 927	19 460	20 467	8 870	4 277	4 593	31 057	15 183	15 874
De 30 a 34 años	36 365	17 536	18 829	4 612	2 132	2 480	31 753	15 404	16 349
De 35 a 39 años	31 136	15 146	15 990	2 424	1 142	1 282	28 712	14 004	14 708
De 40 a 44 años	29 563	14 219	15 344	1 465	612	853	28 098	13 607	14 491
De 45 a 49 años	28 373	13 389	14 984	1 046	426	620	27 327	12 963	14 364
De 50 a 54 años	24 597	11 676	12 921	606	245	361	23 991	11 431	12 560
De 55 a 59 años	19 558	9 084	10 474	374	141	233	19 184	8 943	10 241
De 60 a 64 años	14 465	6 811	7 654	232	77	155	14 233	6 734	7 499
De 65 a 69 años	10 417	4 770	5 647	93	45	48	10 324	4 725	5 599
De 70 a 74 años	7 746	3 613	4 133	35	14	21	7 711	3 599	4 112
De 75 años y más	12 725	5 419	7 306	38	14	24	12 687	5 405	7 282

continúa...



Continuación Cuadro 37...

Provincia, zona y grupos de edad	Total			Asiste			No asiste ^{1/}		
	Total	Hombres	Mujeres	Total	Hombres	Mujeres	Total	Hombres	Mujeres
Urbano	347 907	167 451	180 456	106 575	52 163	54 412	241 332	115 288	126 044
De 5 a 9 años	26 727	13 505	13 222	24 670	12 430	12 240	2 057	1 075	982
De 10 a 14 años	29 560	15 040	14 520	27 422	13 903	13 519	2 138	1 137	1 001
De 15 a 19 años	32 119	15 957	16 162	20 878	10 143	10 735	11 241	5 814	5 427
De 20 a 24 años	35 464	17 678	17 786	15 066	7 107	7 959	20 398	10 571	9 827
De 25 a 29 años	34 688	16 928	17 760	8 288	4 014	4 274	26 400	12 914	13 486
De 30 a 34 años	31 795	15 269	16 526	4 337	2 008	2 329	27 458	13 261	14 197
De 35 a 39 años	26 911	13 026	13 885	2 242	1 069	1 173	24 669	11 957	12 712
De 40 a 44 años	25 660	12 263	13 397	1 385	581	804	24 275	11 682	12 593
De 45 a 49 años	25 078	11 674	13 404	975	400	575	24 103	11 274	12 829
De 50 a 54 años	21 818	10 239	11 579	572	232	340	21 246	10 007	11 239
De 55 a 59 años	17 422	7 917	9 505	358	135	223	17 064	7 782	9 282
De 60 a 64 años	12 889	5 931	6 958	225	73	152	12 664	5 858	6 806
De 65 a 69 años	9 323	4 141	5 182	87	43	44	9 236	4 098	5 138
De 70 a 74 años	6 879	3 111	3 768	33	12	21	6 846	3 099	3 747
De 75 años y más	11 574	4 772	6 802	37	13	24	11 537	4 759	6 778
Rural	55 030	28 196	26 834	17 075	8 604	8 471	37 955	19 592	18 363
De 5 a 9 años	5 692	2 952	2 740	5 054	2 622	2 432	638	330	308
De 10 a 14 años	6 484	3 334	3 150	5 898	3 019	2 879	586	315	271
De 15 a 19 años	6 474	3 234	3 240	3 522	1 766	1 756	2 952	1 468	1 484
De 20 a 24 años	5 545	2 824	2 721	1 345	652	693	4 200	2 172	2 028
De 25 a 29 años	5 239	2 532	2 707	582	263	319	4 657	2 269	2 388
De 30 a 34 años	4 570	2 267	2 303	275	124	151	4 295	2 143	2 152
De 35 a 39 años	4 225	2 120	2 105	182	73	109	4 043	2 047	1 996
De 40 a 44 años	3 903	1 956	1 947	80	31	49	3 823	1 925	1 898
De 45 a 49 años	3 295	1 715	1 580	71	26	45	3 224	1 689	1 535
De 50 a 54 años	2 779	1 437	1 342	34	13	21	2 745	1 424	1 321
De 55 a 59 años	2 136	1 167	969	16	6	10	2 120	1 161	959
De 60 a 64 años	1 576	880	696	7	4	3	1 569	876	693
De 65 a 69 años	1 094	629	465	6	2	4	1 088	627	461
De 70 a 74 años	867	502	365	2	2	-	865	500	365
De 75 años y más	1 151	647	504	1	1	-	1 150	646	504
Guanacaste	298 954	147 577	151 377	88 116	42 603	45 513	210 838	104 974	105 864
De 5 a 9 años	26 966	13 800	13 166	23 857	12 153	11 704	3 109	1 647	1 462
De 10 a 14 años	30 822	15 430	15 392	27 632	13 712	13 920	3 190	1 718	1 472

continúa...

Continuación Cuadro 37...

Provincia, zona y grupos de edad	Total			Asiste			No asiste ^{1/}		
	Total	Hombres	Mujeres	Total	Hombres	Mujeres	Total	Hombres	Mujeres
De 15 a 19 años	31 117	15 589	15 528	18 335	8 983	9 352	12 782	6 606	6 176
De 20 a 24 años	29 354	14 534	14 820	8 793	3 982	4 811	20 561	10 552	10 009
De 25 a 29 años	27 417	13 323	14 094	4 038	1 604	2 434	23 379	11 719	11 660
De 30 a 34 años	24 841	12 002	12 839	2 016	758	1 258	22 825	11 244	11 581
De 35 a 39 años	21 749	10 508	11 241	1 199	431	768	20 550	10 077	10 473
De 40 a 44 años	21 225	10 361	10 864	746	301	445	20 479	10 060	10 419
De 45 a 49 años	19 694	9 779	9 915	560	231	329	19 134	9 548	9 586
De 50 a 54 años	17 310	8 464	8 846	401	167	234	16 909	8 297	8 612
De 55 a 59 años	13 661	6 776	6 885	273	168	105	13 388	6 608	6 780
De 60 a 64 años	10 248	4 978	5 270	108	49	59	10 140	4 929	5 211
De 65 a 69 años	7 776	3 858	3 918	53	24	29	7 723	3 834	3 889
De 70 a 74 años	6 196	3 121	3 075	35	16	19	6 161	3 105	3 056
De 75 años y más	10 578	5 054	5 524	70	24	46	10 508	5 030	5 478
Urbano	164 783	79 417	85 366	51 077	24 361	26 716	113 706	55 056	58 650
De 5 a 9 años	15 160	7 701	7 459	13 615	6 892	6 723	1 545	809	736
De 10 a 14 años	16 917	8 399	8 518	15 314	7 532	7 782	1 603	867	736
De 15 a 19 años	16 932	8 470	8 462	10 372	5 037	5 335	6 560	3 433	3 127
De 20 a 24 años	16 812	8 301	8 511	5 618	2 520	3 098	11 194	5 781	5 413
De 25 a 29 años	15 652	7 483	8 169	2 606	1 037	1 569	13 046	6 446	6 600
De 30 a 34 años	14 235	6 798	7 437	1 362	512	850	12 873	6 286	6 587
De 35 a 39 años	11 967	5 662	6 305	769	278	491	11 198	5 384	5 814
De 40 a 44 años	11 308	5 337	5 971	483	180	303	10 825	5 157	5 668
De 45 a 49 años	10 706	5 056	5 650	370	142	228	10 336	4 914	5 422
De 50 a 54 años	9 602	4 466	5 136	273	110	163	9 329	4 356	4 973
De 55 a 59 años	7 463	3 514	3 949	142	61	81	7 321	3 453	3 868
De 60 a 64 años	5 472	2 530	2 942	67	30	37	5 405	2 500	2 905
De 65 a 69 años	3 954	1 834	2 120	26	11	15	3 928	1 823	2 105
De 70 a 74 años	3 130	1 454	1 676	16	4	12	3 114	1 450	1 664
De 75 años y más	5 473	2 412	3 061	44	15	29	5 429	2 397	3 032
Rural	134 171	68 160	66 011	37 039	18 242	18 797	97 132	49 918	47 214
De 5 a 9 años	11 806	6 099	5 707	10 242	5 261	4 981	1 564	838	726
De 10 a 14 años	13 905	7 031	6 874	12 318	6 180	6 138	1 587	851	736
De 15 a 19 años	14 185	7 119	7 066	7 963	3 946	4 017	6 222	3 173	3 049
De 20 a 24 años	12 542	6 233	6 309	3 175	1 462	1 713	9 367	4 771	4 596
De 25 a 29 años	11 765	5 840	5 925	1 432	567	865	10 333	5 273	5 060
De 30 a 34 años	10 606	5 204	5 402	654	246	408	9 952	4 958	4 994

continúa...



Continuación Cuadro 37...

Provincia, zona y grupos de edad	Total			Asiste			No asiste ^{1/}		
	Total	Hombres	Mujeres	Total	Hombres	Mujeres	Total	Hombres	Mujeres
De 35 a 39 años	9 782	4 846	4 936	430	153	277	9 352	4 693	4 659
De 40 a 44 años	9 917	5 024	4 893	263	121	142	9 654	4 903	4 751
De 45 a 49 años	8 988	4 723	4 265	190	89	101	8 798	4 634	4 164
De 50 a 54 años	7 708	3 998	3 710	128	57	71	7 580	3 941	3 639
De 55 a 59 años	6 198	3 262	2 936	131	107	24	6 067	3 155	2 912
De 60 a 64 años	4 776	2 448	2 328	41	19	22	4 735	2 429	2 306
De 65 a 69 años	3 822	2 024	1 798	27	13	14	3 795	2 011	1 784
De 70 a 74 años	3 066	1 667	1 399	19	12	7	3 047	1 655	1 392
De 75 años y más	5 105	2 642	2 463	26	9	17	5 079	2 633	2 446
Puntarenas	373 843	186 959	186 884	114 071	55 776	58 295	259 772	131 183	128 589
De 5 a 9 años	36 963	18 947	18 016	32 807	16 808	15 999	4 156	2 139	2 017
De 10 a 14 años	40 962	20 762	20 200	37 005	18 612	18 393	3 957	2 150	1 807
De 15 a 19 años	40 637	20 401	20 236	23 247	11 481	11 766	17 390	8 920	8 470
De 20 a 24 años	36 670	18 095	18 575	9 504	4 115	5 389	27 166	13 980	13 186
De 25 a 29 años	34 556	16 735	17 821	4 785	1 991	2 794	29 771	14 744	15 027
De 30 a 34 años	30 253	14 487	15 766	2 632	1 014	1 618	27 621	13 473	14 148
De 35 a 39 años	26 881	13 116	13 765	1 475	588	887	25 406	12 528	12 878
De 40 a 44 años	26 734	13 352	13 382	974	394	580	25 760	12 958	12 802
De 45 a 49 años	23 992	11 928	12 064	679	296	383	23 313	11 632	11 681
De 50 a 54 años	20 701	10 456	10 245	425	196	229	20 276	10 260	10 016
De 55 a 59 años	16 146	8 145	8 001	265	144	121	15 881	8 001	7 880
De 60 a 64 años	12 033	6 243	5 790	132	67	65	11 901	6 176	5 725
De 65 a 69 años	9 162	4 724	4 438	55	32	23	9 107	4 692	4 415
De 70 a 74 años	7 002	3 716	3 286	38	16	22	6 964	3 700	3 264
De 75 años y más	11 151	5 852	5 299	48	22	26	11 103	5 830	5 273
Urbano	204 928	99 920	105 008	64 708	31 376	33 332	140 220	68 544	71 676
De 5 a 9 años	19 589	10 076	9 513	17 890	9 181	8 709	1 699	895	804
De 10 a 14 años	21 330	10 767	10 563	19 641	9 850	9 791	1 689	917	772
De 15 a 19 años	21 897	10 852	11 045	13 314	6 470	6 844	8 583	4 382	4 201
De 20 a 24 años	20 650	10 139	10 511	6 042	2 634	3 408	14 608	7 505	7 103
De 25 a 29 años	19 634	9 417	10 217	3 177	1 335	1 842	16 457	8 082	8 375
De 30 a 34 años	17 294	8 193	9 101	1 817	703	1 114	15 477	7 490	7 987
De 35 a 39 años	14 896	6 971	7 925	1 024	423	601	13 872	6 548	7 324
De 40 a 44 años	14 681	7 115	7 566	670	259	411	14 011	6 856	7 155
De 45 a 49 años	13 383	6 393	6 990	483	203	280	12 900	6 190	6 710

continúa...

Continuación Cuadro 37...

Provincia, zona y grupos de edad	Total			Asiste			No asiste ^{1/}		
	Total	Hombres	Mujeres	Total	Hombres	Mujeres	Total	Hombres	Mujeres
De 50 a 54 años	11 550	5 578	5 972	296	139	157	11 254	5 439	5 815
De 55 a 59 años	8 975	4 302	4 673	173	90	83	8 802	4 212	4 590
De 60 a 64 años	6 497	3 167	3 330	89	44	45	6 408	3 123	3 285
De 65 a 69 años	4 799	2 252	2 547	35	21	14	4 764	2 231	2 533
De 70 a 74 años	3 743	1 829	1 914	24	8	16	3 719	1 821	1 898
De 75 años y más	6 010	2 869	3 141	33	16	17	5 977	2 853	3 124
Rural	168 915	87 039	81 876	49 363	24 400	24 963	119 552	62 639	56 913
De 5 a 9 años	17 374	8 871	8 503	14 917	7 627	7 290	2 457	1 244	1 213
De 10 a 14 años	19 632	9 995	9 637	17 364	8 762	8 602	2 268	1 233	1 035
De 15 a 19 años	18 740	9 549	9 191	9 933	5 011	4 922	8 807	4 538	4 269
De 20 a 24 años	16 020	7 956	8 064	3 462	1 481	1 981	12 558	6 475	6 083
De 25 a 29 años	14 922	7 318	7 604	1 608	656	952	13 314	6 662	6 652
De 30 a 34 años	12 959	6 294	6 665	815	311	504	12 144	5 983	6 161
De 35 a 39 años	11 985	6 145	5 840	451	165	286	11 534	5 980	5 554
De 40 a 44 años	12 053	6 237	5 816	304	135	169	11 749	6 102	5 647
De 45 a 49 años	10 609	5 535	5 074	196	93	103	10 413	5 442	4 971
De 50 a 54 años	9 151	4 878	4 273	129	57	72	9 022	4 821	4 201
De 55 a 59 años	7 171	3 843	3 328	92	54	38	7 079	3 789	3 290
De 60 a 64 años	5 536	3 076	2 460	43	23	20	5 493	3 053	2 440
De 65 a 69 años	4 363	2 472	1 891	20	11	9	4 343	2 461	1 882
De 70 a 74 años	3 259	1 887	1 372	14	8	6	3 245	1 879	1 366
De 75 años y más	5 141	2 983	2 158	15	6	9	5 126	2 977	2 149
Limón	348 996	174 415	174 581	109 708	53 336	56 372	239 288	121 079	118 209
De 5 a 9 años	37 799	19 228	18 571	33 221	16 915	16 306	4 578	2 313	2 265
De 10 a 14 años	41 040	20 724	20 316	36 298	18 318	17 980	4 742	2 406	2 336
De 15 a 19 años	40 070	19 983	20 087	21 108	10 307	10 801	18 962	9 676	9 286
De 20 a 24 años	35 488	17 178	18 310	8 521	3 555	4 966	26 967	13 623	13 344
De 25 a 29 años	32 421	15 560	16 861	4 361	1 737	2 624	28 060	13 823	14 237
De 30 a 34 años	27 874	13 349	14 525	2 406	910	1 496	25 468	12 439	13 029
De 35 a 39 años	25 858	12 836	13 022	1 390	578	812	24 468	12 258	12 210
De 40 a 44 años	24 291	12 051	12 240	889	332	557	23 402	11 719	11 683
De 45 a 49 años	21 386	10 782	10 604	656	291	365	20 730	10 491	10 239
De 50 a 54 años	18 261	9 198	9 063	405	173	232	17 856	9 025	8 831
De 55 a 59 años	14 182	7 313	6 869	197	87	110	13 985	7 226	6 759
De 60 a 64 años	10 243	5 440	4 803	114	60	54	10 129	5 380	4 749

continúa...



Continuación Cuadro 37...

Provincia, zona y grupos de edad	Total			Asiste			No asiste ^{1/}		
	Total	Hombres	Mujeres	Total	Hombres	Mujeres	Total	Hombres	Mujeres
De 65 a 69 años	7 071	3 820	3 251	53	29	24	7 018	3 791	3 227
De 70 a 74 años	5 213	2 845	2 368	44	26	18	5 169	2 819	2 350
De 75 años y más	7 799	4 108	3 691	45	18	27	7 754	4 090	3 664
Urbano	198 095	95 766	102 329	64 771	30 969	33 802	133 324	64 797	68 527
De 5 a 9 años	20 808	10 661	10 147	18 637	9 554	9 083	2 171	1 107	1 064
De 10 a 14 años	22 652	11 326	11 326	20 419	10 189	10 230	2 233	1 137	1 096
De 15 a 19 años	22 348	11 058	11 290	12 859	6 219	6 640	9 489	4 839	4 650
De 20 a 24 años	20 216	9 537	10 679	5 629	2 281	3 348	14 587	7 256	7 331
De 25 a 29 años	18 494	8 560	9 934	2 996	1 139	1 857	15 498	7 421	8 077
De 30 a 34 años	16 038	7 380	8 658	1 659	607	1 052	14 379	6 773	7 606
De 35 a 39 años	14 425	6 763	7 662	955	357	598	13 470	6 406	7 064
De 40 a 44 años	13 789	6 474	7 315	629	227	402	13 160	6 247	6 913
De 45 a 49 años	12 562	5 998	6 564	462	179	283	12 100	5 819	6 281
De 50 a 54 años	10 893	5 191	5 702	275	108	167	10 618	5 083	5 535
De 55 a 59 años	8 433	4 096	4 337	118	48	70	8 315	4 048	4 267
De 60 a 64 años	5 937	2 961	2 976	67	30	37	5 870	2 931	2 939
De 65 a 69 años	3 985	1 997	1 988	27	13	14	3 958	1 984	1 974
De 70 a 74 años	2 971	1 519	1 452	21	12	9	2 950	1 507	1 443
De 75 años y más	4 544	2 245	2 299	18	6	12	4 526	2 239	2 287
Rural	150 901	78 649	72 252	44 937	22 367	22 570	105 964	56 282	49 682
De 5 a 9 años	16 991	8 567	8 424	14 584	7 361	7 223	2 407	1 206	1 201
De 10 a 14 años	18 388	9 398	8 990	15 879	8 129	7 750	2 509	1 269	1 240
De 15 a 19 años	17 722	8 925	8 797	8 249	4 088	4 161	9 473	4 837	4 636
De 20 a 24 años	15 272	7 641	7 631	2 892	1 274	1 618	12 380	6 367	6 013
De 25 a 29 años	13 927	7 000	6 927	1 365	598	767	12 562	6 402	6 160
De 30 a 34 años	11 836	5 969	5 867	747	303	444	11 089	5 666	5 423
De 35 a 39 años	11 433	6 073	5 360	435	221	214	10 998	5 852	5 146
De 40 a 44 años	10 502	5 577	4 925	260	105	155	10 242	5 472	4 770
De 45 a 49 años	8 824	4 784	4 040	194	112	82	8 630	4 672	3 958
De 50 a 54 años	7 368	4 007	3 361	130	65	65	7 238	3 942	3 296
De 55 a 59 años	5 749	3 217	2 532	79	39	40	5 670	3 178	2 492
De 60 a 64 años	4 306	2 479	1 827	47	30	17	4 259	2 449	1 810
De 65 a 69 años	3 086	1 823	1 263	26	16	10	3 060	1 807	1 253
De 70 a 74 años	2 242	1 326	916	23	14	9	2 219	1 312	907
De 75 años y más	3 255	1 863	1 392	27	12	15	3 228	1 851	1 377

1/ Incluye a las personas que asisten a la educación abierta.

CUADRO 38

Costa Rica: Población de 5 años y más por asistencia a la educación regular y abierta, según provincia y grupos de edad

Provincia y grupos de edad	Población de 5 años y más	Educación regular				Educación abierta ^{1/}	No asiste
		Total	Kinder o preparatoria, escuela o colegio	Parauniversitaria o universidad	Enseñanza especial		
Costa Rica	3 962 995	1 194 587	891 100	300 447	3 040	101 299	2 667 109
De 5 a 9 años	342 057	308 936	307 972	-	964	-	33 121
De 10 a 14 años	387 056	352 522	351 424	-	1 098	2 986	31 548
De 15 a 19 años	405 176	239 722	187 654	51 304	764	40 172	125 282
De 20 a 24 años	410 480	136 999	20 958	115 827	214	23 368	250 113
De 25 a 29 años	378 424	69 624	8 244	61 380	-	13 999	294 801
De 30 a 34 años	332 897	35 426	4 750	30 676	-	8 391	289 080
De 35 a 39 años	288 071	18 183	3 036	15 147	-	4 782	265 106
De 40 a 44 años	282 914	11 850	2 096	9 754	-	2 818	268 246
De 45 a 49 años	267 747	8 648	1 463	7 185	-	1 753	257 346
De 50 a 54 años	235 256	5 549	1 103	4 446	-	1 204	228 503
De 55 a 59 años	183 581	3 246	793	2 453	-	846	179 489
De 60 a 64 años	137 624	1 934	640	1 294	-	778	134 912
De 65 a 69 años	103 528	872	353	519	-	103	102 553
De 70 a 74 años	78 054	502	262	240	-	53	77 499
De 75 años y más	130 130	574	352	222	-	46	129 510
San José	1 305 440	385 966	265 607	119 299	1 060	37 441	882 033
De 5 a 9 años	101 338	92 197	91 895	-	302	-	9 141
De 10 a 14 años	116 787	107 240	106 853	-	387	1 034	8 513
De 15 a 19 años	126 113	75 597	56 641	18 670	286	15 064	35 452
De 20 a 24 años	136 574	50 282	4 874	45 323	85	8 887	77 405
De 25 a 29 años	126 686	26 713	1 760	24 953	-	5 299	94 674
De 30 a 34 años	110 208	13 692	1 101	12 591	-	2 891	93 625
De 35 a 39 años	93 195	6 662	708	5 954	-	1 560	84 973
De 40 a 44 años	92 323	4 620	504	4 116	-	951	86 752
De 45 a 49 años	90 096	3 443	330	3 113	-	606	86 047
De 50 a 54 años	81 945	2 287	286	2 001	-	448	79 210
De 55 a 59 años	65 510	1 455	208	1 247	-	324	63 731
De 60 a 64 años	50 000	938	214	724	-	307	48 755
De 65 a 69 años	37 318	404	92	312	-	38	36 876
De 70 a 74 años	28 001	211	60	151	-	20	27 770
De 75 años y más	49 346	225	81	144	-	12	49 109

continúa...

Continuación Cuadro 38...

Provincia y grupos de edad	Población de 5 años y más	Educación regular				Educación abierta ^{1/}	No asiste
		Total	Kinder o preparatoria, escuela o colegio	Parauniversitaria o universidad	Enseñanza especial		
Alajuela	779 201	232 503	179 310	52 562	631	19 723	526 975
De 5 a 9 años	68 692	62 060	61 836	-	224	-	6 632
De 10 a 14 años	77 937	71 143	70 919	-	224	513	6 281
De 15 a 19 años	81 776	47 582	37 537	9 909	136	7 734	26 460
De 20 a 24 años	82 907	25 845	4 224	21 574	47	4 640	52 422
De 25 a 29 años	75 077	12 204	1 712	10 492	-	2 777	60 096
De 30 a 34 años	64 807	5 695	962	4 733	-	1 615	57 497
De 35 a 39 años	55 448	2 902	623	2 279	-	961	51 585
De 40 a 44 años	55 183	1 871	422	1 449	-	567	52 745
De 45 a 49 años	52 373	1 364	336	1 028	-	348	50 661
De 50 a 54 años	45 409	842	239	603	-	223	44 344
De 55 a 59 años	33 885	409	139	270	-	142	33 334
De 60 a 64 años	25 723	248	121	127	-	149	25 326
De 65 a 69 años	20 081	142	89	53	-	24	19 915
De 70 a 74 años	15 226	86	65	21	-	15	15 125
De 75 años y más	24 677	110	86	24	-	15	24 552
Cartago	453 624	140 573	100 550	39 535	488	11 293	301 758
De 5 a 9 años	37 880	35 070	34 927	-	143	-	2 810
De 10 a 14 años	43 464	39 884	39 707	-	177	341	3 239
De 15 a 19 años	46 870	29 453	21 723	7 600	130	3 613	13 804
De 20 a 24 años	48 478	17 643	2 271	15 334	38	3 110	27 725
De 25 a 29 años	42 340	8 653	730	7 923	-	1 748	31 939
De 30 a 34 años	38 549	4 373	396	3 977	-	1 022	33 154
De 35 a 39 años	33 804	2 131	244	1 887	-	593	31 080
De 40 a 44 años	33 595	1 285	165	1 120	-	324	31 986
De 45 a 49 años	31 833	900	105	795	-	193	30 740
De 50 a 54 años	27 033	583	89	494	-	111	26 339
De 55 a 59 años	20 639	273	67	206	-	113	20 253
De 60 a 64 años	14 912	162	48	114	-	111	14 639
De 65 a 69 años	11 703	72	29	43	-	6	11 625
De 70 a 74 años	8 670	53	25	28	-	4	8 613
De 75 años y más	13 854	38	24	14	-	4	13 812

continúa...

Continuación Cuadro 38...

Provincia y grupos de edad	Población de 5 años y más	Educación regular				Educación abierta ^{1/}	No asiste
		Total	Kinder o preparatoria, escuela o colegio	Parauniversitaria o universidad	Enseñanza especial		
Heredia	402 937	123 650	83 783	39 577	290	9 297	269 990
De 5 a 9 años	32 419	29 724	29 641	-	83	-	2 695
De 10 a 14 años	36 044	33 320	33 213	-	107	282	2 442
De 15 a 19 años	38 593	24 400	17 722	6 595	83	4 012	10 181
De 20 a 24 años	41 009	16 411	1 541	14 853	17	2 026	22 572
De 25 a 29 años	39 927	8 870	631	8 239	-	1 192	29 865
De 30 a 34 años	36 365	4 612	326	4 286	-	712	31 041
De 35 a 39 años	31 136	2 424	239	2 185	-	411	28 301
De 40 a 44 años	29 563	1 465	154	1 311	-	234	27 864
De 45 a 49 años	28 373	1 046	96	950	-	153	27 174
De 50 a 54 años	24 597	606	64	542	-	101	23 890
De 55 a 59 años	19 558	374	58	316	-	90	19 094
De 60 a 64 años	14 465	232	50	182	-	75	14 158
De 65 a 69 años	10 417	93	16	77	-	7	10 317
De 70 a 74 años	7 746	35	13	22	-	1	7 710
De 75 años y más	12 725	38	19	19	-	1	12 686
Guanacaste	298 954	88 116	70 814	17 105	197	6 521	204 317
De 5 a 9 años	26 966	23 857	23 795	-	62	-	3 109
De 10 a 14 años	30 822	27 632	27 555	-	77	212	2 978
De 15 a 19 años	31 117	18 335	15 161	3 129	45	2 886	9 896
De 20 a 24 años	29 354	8 793	2 089	6 691	13	1 340	19 221
De 25 a 29 años	27 417	4 038	768	3 270	-	720	22 659
De 30 a 34 años	24 841	2 016	446	1 570	-	541	22 284
De 35 a 39 años	21 749	1 199	279	920	-	299	20 251
De 40 a 44 años	21 225	746	229	517	-	206	20 273
De 45 a 49 años	19 694	560	139	421	-	113	19 021
De 50 a 54 años	17 310	401	105	296	-	84	16 825
De 55 a 59 años	13 661	273	74	199	-	50	13 338
De 60 a 64 años	10 248	108	49	59	-	43	10 097
De 65 a 69 años	7 776	53	40	13	-	15	7 708
De 70 a 74 años	6 196	35	28	7	-	5	6 156
De 75 años y más	10 578	70	57	13	-	7	10 501

continúa...

Continuación Cuadro 38...

Provincia y grupos de edad	Población de 5 años y más	Educación regular				Educación abierta ^{1/}	No asiste
		Total	Kinder o preparatoria, escuela o colegio	Parauniversitaria o universidad	Enseñanza especial		
Puntarenas	373 843	114 071	96 338	17 510	223	9 148	250 624
De 5 a 9 años	36 963	32 807	32 723	-	84	-	4 156
De 10 a 14 años	40 962	37 005	36 932	-	73	320	3 637
De 15 a 19 años	40 637	23 247	20 289	2 904	54	3 639	13 751
De 20 a 24 años	36 670	9 504	3 050	6 442	12	1 873	25 293
De 25 a 29 años	34 556	4 785	1 241	3 544	-	1 244	28 527
De 30 a 34 años	30 253	2 632	697	1 935	-	896	26 725
De 35 a 39 años	26 881	1 475	433	1 042	-	507	24 899
De 40 a 44 años	26 734	974	291	683	-	277	25 483
De 45 a 49 años	23 992	679	203	476	-	170	23 143
De 50 a 54 años	20 701	425	149	276	-	116	20 160
De 55 a 59 años	16 146	265	139	126	-	53	15 828
De 60 a 64 años	12 033	132	76	56	-	41	11 860
De 65 a 69 años	9 162	55	43	12	-	8	9 099
De 70 a 74 años	7 002	38	30	8	-	1	6 963
De 75 años y más	11 151	48	42	6	-	3	11 100
Limón	348 996	109 708	94 698	14 859	151	7 876	231 412
De 5 a 9 años	37 799	33 221	33 155	-	66	-	4 578
De 10 a 14 años	41 040	36 298	36 245	-	53	284	4 458
De 15 a 19 años	40 070	21 108	18 581	2 497	30	3 224	15 738
De 20 a 24 años	35 488	8 521	2 909	5 610	2	1 492	25 475
De 25 a 29 años	32 421	4 361	1 402	2 959	-	1 019	27 041
De 30 a 34 años	27 874	2 406	822	1 584	-	714	24 754
De 35 a 39 años	25 858	1 390	510	880	-	451	24 017
De 40 a 44 años	24 291	889	331	558	-	259	23 143
De 45 a 49 años	21 386	656	254	402	-	170	20 560
De 50 a 54 años	18 261	405	171	234	-	121	17 735
De 55 a 59 años	14 182	197	108	89	-	74	13 911
De 60 a 64 años	10 243	114	82	32	-	52	10 077
De 65 a 69 años	7 071	53	44	9	-	5	7 013
De 70 a 74 años	5 213	44	41	3	-	7	5 162
De 75 años y más	7 799	45	43	2	-	4	7 750

1/ Educación abierta es una modalidad para medio de la cual se presentan exámenes de primaria o secundaria ante el Ministerio de Educación Pública (MEP).

CUADRO 39

Costa Rica: Población de 5 años y más por tipo de centro educativo al que asiste, según provincia y cantón

Provincia y cantón	Población de 5 años y más	Tipo de centro educativo			No asiste ^{1/}
		Total	Público	Privado o semiprivado	
Costa Rica	3 962 995	1 194 587	928 090	266 497	2 768 408
San José	1 305 440	385 966	269 229	116 737	919 474
San José	267 970	75 043	50 325	24 718	192 927
Escazú	52 692	14 358	7 676	6 682	38 334
Desamparados	193 566	58 631	43 137	15 494	134 935
Puriscal	30 903	9 560	7 686	1 874	21 343
Tarrazú	14 823	4 313	3 860	453	10 510
Aserrí	53 468	15 409	12 275	3 134	38 059
Mora	24 508	7 314	5 316	1 998	17 194
Goicoechea	107 317	31 486	20 929	10 557	75 831
Santa Ana	45 631	12 844	7 251	5 593	32 787
Alajuelita	70 922	20 707	16 343	4 364	50 215
Vázquez de Coronado	56 671	18 001	11 193	6 808	38 670
Acosta	18 805	5 850	5 071	779	12 955
Tibás	60 768	17 361	10 846	6 515	43 407
Moravia	53 430	16 165	9 465	6 700	37 265
Montes de Oca	46 708	15 425	8 608	6 817	31 283
Turubares	5 087	1 425	1 311	114	3 662
Dota	6 400	1 933	1 704	229	4 467
Curridabat	61 135	18 143	10 638	7 505	42 992
Pérez Zeledón	123 334	38 781	32 692	6 089	84 553
León Cortés Castro	11 302	3 217	2 903	314	8 085
Alajuela	779 201	232 503	191 890	40 613	546 698
Alajuela	235 232	67 523	52 093	15 430	167 709
San Ramón	74 535	23 224	19 160	4 064	51 311
Grecia	71 132	20 901	16 480	4 421	50 231
San Mateo	5 714	1 462	1 203	259	4 252
Atenas	23 803	6 594	5 041	1 553	17 209
Naranjo	39 541	12 001	10 261	1 740	27 540
Palmares	32 381	10 049	8 048	2 001	22 332
Poás	26 876	7 549	6 388	1 161	19 327
Drotina	18 684	5 450	4 528	922	13 234

continúa...

Continuación Cuadro 39...

Provincia y cantón	Población de 5 años y más	Tipo de centro educativo			No asiste ^{1/}
		Total	Público	Privado o semiprivado	
San Carlos	148 060	45 504	39 049	6 455	102 556
Zarcero	11 206	3 199	2 765	434	8 007
Valverde Vega	16 720	4 922	4 186	736	11 798
Upala	39 863	13 601	12 802	799	26 262
Los Chiles	21 397	6 607	6 176	431	14 790
Guatuso	14 057	3 917	3 710	207	10 140
Cartago	453 624	140 573	108 593	31 980	313 051
Cartago	137 432	43 458	32 668	10 790	93 974
Paraíso	53 315	16 226	13 279	2 947	37 089
La Unión	91 292	28 641	19 616	9 025	62 651
Jiménez	13 627	3 929	3 557	372	9 698
Turrialba	64 188	19 467	16 510	2 957	44 721
Alvarado	13 195	3 549	3 148	401	9 646
Oreamuno	41 973	13 130	10 522	2 608	28 843
El Guarco	38 602	12 173	9 293	2 880	26 429
Heredia	402 937	123 650	87 283	36 367	279 287
Heredia	115 388	36 303	24 347	11 956	79 085
Barva	37 956	11 601	8 326	3 275	26 355
Santo Domingo	37 674	11 033	6 465	4 568	26 641
Santa Bárbara	33 615	10 223	7 940	2 283	23 392
San Rafael	42 700	13 202	9 443	3 759	29 498
San Isidro	19 224	5 877	3 936	1 941	13 347
Belén	20 343	5 498	3 333	2 165	14 845
Flores	18 678	5 577	3 646	1 931	13 101
San Pablo	25 897	8 015	4 647	3 368	17 882
Sarapiquí	51 462	16 321	15 200	1 121	35 141
Guanacaste	298 954	88 116	75 143	12 973	210 838
Liberia	57 131	18 235	15 234	3 001	38 896
Nicoya	46 899	13 670	11 386	2 284	33 229
Santa Cruz	50 611	13 365	10 942	2 423	37 246
Bagaces	17 837	5 347	4 797	550	12 490
Carrillo	33 754	9 353	8 062	1 291	24 401

continúa...

Continuación Cuadro 39...

Provincia y cantón	Población de 5 años y más	Tipo de centro educativo			No asiste ^{1/}
		Total	Público	Privado o semiprivado	
Cañas	23 836	7 393	6 284	1 109	16 443
Abangares	16 570	4 621	3 950	671	11 949
Tilarán	18 152	5 389	4 599	790	12 763
Nandayure	10 270	2 997	2 720	277	7 273
La Cruz	17 220	5 652	5 389	263	11 568
Hojancha	6 674	2 094	1 780	314	4 580
Puntarenas	373 843	114 071	99 041	15 030	259 772
Puntarenas	105 057	31 482	26 259	5 223	73 575
Esparza	26 324	8 018	6 385	1 633	18 306
Buenos Aires	40 684	13 437	12 496	941	27 247
Montes de Oro	11 954	3 256	2 731	525	8 698
Osa	26 868	7 718	7 007	711	19 150
Aguirre	24 423	6 822	5 905	917	17 601
Golfito	35 653	11 155	9 944	1 211	24 498
Coto Brus	34 844	11 584	10 501	1 083	23 260
Parrita	14 711	4 146	3 750	396	10 565
Corredores	37 919	12 343	10 498	1 845	25 576
Garabito	15 406	4 110	3 565	545	11 296
Limón	348 996	109 708	96 911	12 797	239 288
Limón	85 017	28 435	24 296	4 139	56 582
Pococí	114 319	34 694	29 976	4 718	79 625
Siquirres	51 437	15 614	14 086	1 528	35 823
Talamanca	27 064	9 127	8 539	588	17 937
Matina	33 842	10 460	9 864	596	23 382
Guácimo	37 317	11 378	10 150	1 228	25 939

1/ Incluye a las personas que asisten a la educación abierta.



CUADRO 40

Costa Rica: Población de 5 años y más por nivel de instrucción, según provincia, cantón y sexo

Provincia, cantón y sexo	Población de 5 años y más	Nivel de instrucción							
		Ningún grado	Enseñanza especial	Kinder o preparatoria	Primaria	Secundaria académica	Secundaria técnica	Parauniversitaria	Universitaria
Costa Rica	3 962 995	174 493	10 359	90 556	1 723 993	1 143 500	129 289	64 355	626 450
Hombres	1 933 120	88 030	5 917	46 128	859 279	550 942	64 401	28 022	290 401
Mujeres	2 029 875	86 463	4 442	44 428	864 714	592 558	64 888	36 333	336 049
San José	1 305 440	40 954	3 493	26 950	496 401	414 606	35 939	25 267	261 830
Hombres	621 120	19 748	1 999	13 661	237 714	196 047	17 946	10 604	123 401
Mujeres	684 320	21 206	1 494	13 289	258 687	218 559	17 993	14 663	138 429
San José	267 970	7 597	764	5 246	90 645	94 383	5 475	6 127	57 733
Hombres	125 980	3 533	447	2 679	42 135	44 317	2 709	2 604	27 556
Mujeres	141 990	4 064	317	2 567	48 510	50 066	2 766	3 523	30 177
Escazú	52 692	1 205	127	1 167	16 831	15 028	990	1 222	16 122
Hombres	24 739	555	67	572	7 928	6 836	462	458	7 861
Mujeres	27 953	650	60	595	8 903	8 192	528	764	8 261
Desamparados	193 566	5 889	552	4 292	76 337	66 802	6 762	3 475	29 457
Hombres	92 414	2 747	314	2 203	36 629	32 061	3 423	1 470	13 567
Mujeres	101 152	3 142	238	2 089	39 708	34 741	3 339	2 005	15 890
Puriscal	30 903	1 565	83	545	13 966	7 823	1 865	429	4 627
Hombres	15 426	860	49	273	6 947	3 984	1 008	183	2 122
Mujeres	15 477	705	34	272	7 019	3 839	857	246	2 505
Tarrazú	14 823	904	25	327	8 582	3 260	336	174	1 215
Hombres	7 354	461	12	160	4 447	1 523	146	82	523
Mujeres	7 469	443	13	167	4 135	1 737	190	92	692
Aserrí	53 468	1 953	151	1 219	25 989	16 103	1 480	800	5 773
Hombres	26 041	983	91	612	12 836	7 723	732	363	2 701
Mujeres	27 427	970	60	607	13 153	8 380	748	437	3 072
Mora	24 508	801	52	490	10 272	7 086	859	438	4 510
Hombres	11 777	396	33	236	5 121	3 301	423	160	2 107
Mujeres	12 731	405	19	254	5 151	3 785	436	278	2 403

continúa...

Continuación Cuadro 40...

Provincia, cantón y sexo	Población de 5 años y más	Nivel de instrucción							
		Ningún grado	Enseñanza especial	Kinder o preparatoria	Primaria	Secundaria académica	Secundaria técnica	Parauniversitaria	Universitaria
Goicoechea	107 317	2 597	359	2 021	36 436	38 986	2 116	2 482	22 320
Hombres	50 284	1 231	209	1 036	16 790	18 373	1 081	1 079	10 485
Mujeres	57 033	1 366	150	985	19 646	20 613	1 035	1 403	11 835
Santa Ana	45 631	1 193	133	1 121	15 333	13 366	870	1 100	12 515
Hombres	21 764	538	77	569	7 452	6 187	385	453	6 103
Mujeres	23 867	655	56	552	7 881	7 179	485	647	6 412
Alajuelita	70 922	2 584	217	1 630	31 491	26 258	1 296	1 080	6 366
Hombres	34 009	1 217	119	850	15 016	12 578	662	508	3 059
Mujeres	36 913	1 367	98	780	16 475	13 680	634	572	3 307
Vázquez de Coronado	56 671	1 345	139	1 064	19 319	19 479	1 197	1 309	12 819
Hombres	27 219	668	87	567	9 363	9 237	658	571	6 068
Mujeres	29 452	677	52	497	9 956	10 242	539	738	6 751
Acosta	18 805	1 114	48	381	10 170	3 429	1 954	130	1 579
Hombres	9 478	633	25	197	5 203	1 699	981	56	684
Mujeres	9 327	481	23	184	4 967	1 730	973	74	895
Tibás	60 768	1 495	150	1 115	18 313	21 125	1 115	1 687	15 768
Hombres	28 192	668	77	580	8 227	9 968	570	692	7 410
Mujeres	32 576	827	73	535	10 086	11 157	545	995	8 358
Moravia	53 430	1 056	120	1 096	15 370	17 316	1 000	1 393	16 079
Hombres	25 036	474	61	525	7 209	8 056	503	575	7 633
Mujeres	28 394	582	59	571	8 161	9 260	497	818	8 446
Montes de Oca	46 708	663	87	766	9 983	13 351	855	1 184	19 819
Hombres	21 649	288	56	363	4 446	6 106	398	444	9 548
Mujeres	25 059	375	31	403	5 537	7 245	457	740	10 271
Turruabares	5 087	370	10	84	2 866	826	492	36	403
Hombres	2 632	216	6	39	1 502	412	252	11	194
Mujeres	2 455	154	4	45	1 364	414	240	25	209

continúa...



Continuación Cuadro 40...

Provincia, cantón y sexo	Población de 5 años y más	Nivel de instrucción							
		Ningún grado	Enseñanza especial	Kinder o preparatoria	Primaria	Secundaria académica	Secundaria técnica	Parauniversitaria	Universitaria
Dota	6 400	364	5	139	3 496	828	812	67	689
Hombres	3 134	186	4	70	1 783	357	403	27	304
Mujeres	3 266	178	1	69	1 713	471	409	40	385
Curridabat	61 135	1 418	150	1 224	18 860	17 771	1 293	1 443	18 976
Hombres	28 576	670	79	615	8 748	8 239	609	570	9 046
Mujeres	32 559	748	71	609	10 112	9 532	684	873	9 930
Pérez Zeledón	123 334	6 234	296	2 808	65 287	29 853	3 946	620	14 290
Hombres	59 754	3 126	174	1 413	32 368	14 382	1 943	264	6 084
Mujeres	63 580	3 108	122	1 395	32 919	15 471	2 003	356	8 206
León Cortés Castro	11 302	607	25	215	6 855	1 533	1 226	71	770
Hombres	5 662	298	12	102	3 564	708	598	34	346
Mujeres	5 640	309	13	113	3 291	825	628	37	424
Alajuela	779 201	41 101	2 123	17 934	367 600	209 448	24 798	12 287	103 910
Hombres	385 438	21 288	1 216	9 128	186 553	101 884	12 307	5 591	47 471
Mujeres	393 763	19 813	907	8 806	181 047	107 564	12 491	6 696	56 439
Alajuela	235 232	8 423	718	5 352	100 412	70 673	6 183	5 009	38 462
Hombres	115 729	4 292	429	2 768	50 226	34 595	3 043	2 250	18 126
Mujeres	119 503	4 131	289	2 584	50 186	36 078	3 140	2 759	20 336
San Ramón	74 535	3 346	213	1 620	33 534	21 267	1 292	1 233	12 030
Hombres	36 530	1 751	120	816	16 957	10 297	647	567	5 375
Mujeres	38 005	1 595	93	804	16 577	10 970	645	666	6 655
Grecia	71 132	3 166	220	1 623	33 352	19 859	969	1 280	10 663
Hombres	35 150	1 668	125	789	16 718	9 808	500	565	4 977
Mujeres	35 982	1 498	95	834	16 634	10 051	469	715	5 686
San Mateo	5 714	258	5	121	2 886	1 035	733	68	608
Hombres	2 904	146	2	64	1 458	505	419	35	275
Mujeres	2 810	112	3	57	1 428	530	314	33	333

continúa...

Continuación Cuadro 40...

Provincia, cantón y sexo	Población de 5 años y más	Nivel de instrucción							
		Ningún grado	Enseñanza especial	Kinder o preparatoria	Primaria	Secundaria académica	Secundaria técnica	Parauniversitaria	Universitaria
Atenas	23 803	879	71	455	10 513	6 580	402	522	4 381
Hombres	11 855	450	37	236	5 401	3 235	200	239	2 057
Mujeres	11 948	429	34	219	5 112	3 345	202	283	2 324
Naranjo	39 541	1 834	142	883	18 732	12 048	295	635	4 972
Hombres	19 290	905	83	433	9 278	5 912	141	273	2 265
Mujeres	20 251	929	59	450	9 454	6 136	154	362	2 707
Palmares	32 381	1 073	88	646	14 008	9 788	320	540	5 918
Hombres	15 902	505	50	308	7 026	4 802	170	258	2 783
Mujeres	16 479	568	38	338	6 982	4 986	150	282	3 135
Poás	26 876	1 247	74	675	13 952	6 843	440	433	3 212
Hombres	13 300	654	41	336	7 124	3 309	222	211	1 403
Mujeres	13 576	593	33	339	6 828	3 534	218	222	1 809
Orotina	18 684	1 054	61	408	8 526	3 455	2 690	332	2 158
Hombres	9 145	531	37	203	4 205	1 642	1 340	177	1 010
Mujeres	9 539	523	24	205	4 321	1 813	1 350	155	1 148
San Carlos	148 060	10 751	312	3 805	75 402	35 120	7 168	1 403	14 099
Hombres	73 908	5 650	165	1 998	39 015	16 809	3 552	637	6 082
Mujeres	74 152	5 101	147	1 807	36 387	18 311	3 616	766	8 017
Zarcero	11 206	509	39	218	5 676	3 168	78	147	1 371
Hombres	5 588	278	22	108	3 087	1 463	34	63	533
Mujeres	5 618	231	17	110	2 589	1 705	44	84	838
Valverde Vega	16 720	772	79	342	8 385	3 697	1 270	263	1 912
Hombres	8 164	382	51	181	4 251	1 753	613	110	823
Mujeres	8 556	390	28	161	4 134	1 944	657	153	1 089
Upala	39 863	3 606	62	1 027	22 261	9 045	1 278	228	2 356
Hombres	19 956	1 907	33	502	11 382	4 384	642	111	995
Mujeres	19 907	1 699	29	525	10 879	4 661	636	117	1 361

continúa...



Continuación Cuadro 40...

Provincia, cantón y sexo	Población de 5 años y más	Nivel de instrucción							
		Ningún grado	Enseñanza especial	Kinder o preparatoria	Primaria	Secundaria académica	Secundaria técnica	Parauniversitaria	Universitaria
Los Chiles	21 397	2 888	18	469	11 842	4 104	936	105	1 035
Hombres	10 911	1 508	8	236	6 193	2 038	446	51	431
Mujeres	10 486	1 380	10	233	5 649	2 066	490	54	604
Guatuzo	14 057	1 295	21	290	8 119	2 766	744	89	733
Hombres	7 106	661	13	150	4 232	1 332	338	44	336
Mujeres	6 951	634	8	140	3 887	1 434	406	45	397
Cartago	453 624	17 230	1 650	10 611	209 485	124 318	11 929	8 176	70 225
Hombres	221 964	8 451	932	5 399	104 159	60 374	5 898	3 572	33 179
Mujeres	231 660	8 779	718	5 212	105 326	63 944	6 031	4 604	37 046
Cartago	137 432	4 272	475	3 017	58 618	39 424	4 061	3 011	24 554
Hombres	67 144	2 119	269	1 596	28 942	18 976	2 201	1 319	11 722
Mujeres	70 288	2 153	206	1 421	29 676	20 448	1 860	1 692	12 832
Paraíso	53 315	2 138	209	1 434	28 133	13 923	738	879	5 861
Hombres	26 048	1 017	107	713	13 770	6 864	370	402	2 805
Mujeres	27 267	1 121	102	721	14 363	7 059	368	477	3 056
La Unión	91 292	2 642	264	2 227	35 510	27 802	3 131	1 662	18 054
Hombres	43 894	1 269	143	1 086	17 301	13 414	1 383	714	8 584
Mujeres	47 398	1 373	121	1 141	18 209	14 388	1 748	948	9 470
Jiménez	13 627	668	78	288	7 787	3 321	110	176	1 199
Hombres	6 768	321	47	125	3 962	1 651	55	85	522
Mujeres	6 859	347	31	163	3 825	1 670	55	91	677
Turrialba	64 188	3 999	254	1 474	31 710	16 441	1 259	801	8 250
Hombres	31 660	1 933	143	780	16 100	8 056	629	320	3 699
Mujeres	32 528	2 066	111	694	15 610	8 385	630	481	4 551
Alvarado	13 195	625	48	281	8 273	2 225	749	128	866
Hombres	6 596	331	28	153	4 257	1 034	342	59	392
Mujeres	6 599	294	20	128	4 016	1 191	407	69	474

continúa...

Continuación Cuadro 40...

Provincia, cantón y sexo	Población de 5 años y más	Nivel de instrucción							
		Ningún grado	Enseñanza especial	Kinder o preparatoria	Primaria	Secundaria académica	Secundaria técnica	Parauniversitaria	Universitaria
Oreamuno	41 973	1 656	199	972	20 596	11 130	847	794	5 779
Hombres	20 455	840	116	498	10 143	5 457	401	340	2 660
Mujeres	21 518	816	83	474	10 453	5 673	446	454	3 119
El Guarco	38 602	1 230	123	918	18 858	10 052	1 034	725	5 662
Hombres	19 399	621	79	448	9 684	4 922	517	333	2 795
Mujeres	19 203	609	44	470	9 174	5 130	517	392	2 867
Heredia	402 937	13 255	1 036	9 368	145 975	122 212	10 584	8 720	91 787
Hombres	195 647	6 654	606	4 782	72 030	59 417	5 137	3 699	43 322
Mujeres	207 290	6 601	430	4 586	73 945	62 795	5 447	5 021	48 465
Heredia	115 388	2 791	312	2 473	35 046	37 843	2 949	2 756	31 218
Hombres	54 511	1 321	175	1 277	16 540	17 966	1 398	1 150	14 684
Mujeres	60 877	1 470	137	1 196	18 506	19 877	1 551	1 606	16 534
Barva	37 956	1 025	108	869	12 875	11 792	1 041	867	9 379
Hombres	18 544	509	67	471	6 445	5 760	518	357	4 417
Mujeres	19 412	516	41	398	6 430	6 032	523	510	4 962
Santo Domingo	37 674	741	86	823	12 385	11 642	729	1 039	10 229
Hombres	18 222	380	47	416	6 028	5 726	372	442	4 811
Mujeres	19 452	361	39	407	6 357	5 916	357	597	5 418
Santa Bárbara	33 615	1 011	105	878	14 060	10 381	1 059	710	5 411
Hombres	16 543	521	70	436	7 007	5 091	541	324	2 553
Mujeres	17 072	490	35	442	7 053	5 290	518	386	2 858
San Rafael	42 700	1 163	122	942	15 171	13 521	1 110	1 023	9 648
Hombres	20 756	559	72	460	7 467	6 593	547	457	4 601
Mujeres	21 944	604	50	482	7 704	6 928	563	566	5 047
San Isidro	19 224	505	41	433	7 178	5 795	445	433	4 394
Hombres	9 486	242	25	218	3 555	2 967	215	171	2 093
Mujeres	9 738	263	16	215	3 623	2 828	230	262	2 301

continúa...



Continuación Cuadro 40...

Provincia, cantón y sexo	Población de 5 años y más	Nivel de instrucción							
		Ningún grado	Enseñanza especial	Kinder o preparatoria	Primaria	Secundaria académica	Secundaria técnica	Parauniversitaria	Universitaria
Belén	20 343	434	39	443	6 672	6 014	721	533	5 487
Hombres	9 848	219	22	217	3 210	2 979	347	207	2 647
Mujeres	10 495	215	17	226	3 462	3 035	374	326	2 840
Flores	18 678	403	73	423	6 012	5 609	629	510	5 019
Hombres	9 092	201	41	207	2 936	2 783	300	230	2 394
Mujeres	9 586	202	32	216	3 076	2 826	329	280	2 625
San Pablo	25 897	578	64	580	7 318	7 861	521	590	8 385
Hombres	12 428	249	34	299	3 532	3 843	249	263	3 959
Mujeres	13 469	329	30	281	3 786	4 018	272	327	4 426
Sarapiquí	51 462	4 604	86	1 504	29 258	11 754	1 380	259	2 617
Hombres	26 217	2 453	53	781	15 310	5 709	650	98	1 163
Mujeres	25 245	2 151	33	723	13 948	6 045	730	161	1 454
Guanacaste	298 954	15 041	706	6 757	136 164	84 663	13 438	3 997	38 188
Hombres	147 577	7 805	400	3 538	69 077	41 365	6 928	1 876	16 588
Mujeres	151 377	7 236	306	3 219	67 087	43 298	6 510	2 121	21 600
Liberia	57 131	2 476	202	1 458	22 894	18 783	1 410	955	8 953
Hombres	27 822	1 236	117	759	11 511	9 066	786	457	3 890
Mujeres	29 309	1 240	85	699	11 383	9 717	624	498	5 063
Nicoya	46 899	2 088	95	960	21 148	12 913	2 789	514	6 392
Hombres	22 977	1 071	50	495	10 634	6 404	1 428	226	2 669
Mujeres	23 922	1 017	45	465	10 514	6 509	1 361	288	3 723
Santa Cruz	50 611	1 864	98	981	20 991	14 258	3 227	632	8 560
Hombres	24 998	984	55	523	10 609	7 066	1 660	301	3 800
Mujeres	25 613	880	43	458	10 382	7 192	1 567	331	4 760
Bagaces	17 837	1 167	33	384	9 135	4 611	683	172	1 652
Hombres	8 962	627	17	215	4 758	2 234	338	78	695
Mujeres	8 875	540	16	169	4 377	2 377	345	94	957

continúa...

Continuación Cuadro 40...

Provincia, cantón y sexo	Población de 5 años y más	Nivel de instrucción							
		Ningún grado	Enseñanza especial	Kinder o preparatoria	Primaria	Secundaria académica	Secundaria técnica	Parauniversitaria	Universitaria
Carrillo	33 754	1 465	60	771	15 155	9 283	2 390	625	4 005
Hombres	16 836	768	34	396	7 815	4 570	1 194	292	1 767
Mujeres	16 918	697	26	375	7 340	4 713	1 196	333	2 238
Cañas	23 836	1 293	89	575	11 206	7 407	294	299	2 673
Hombres	11 693	666	58	292	5 635	3 593	133	131	1 185
Mujeres	12 143	627	31	283	5 571	3 814	161	168	1 488
Abangares	16 570	1 057	34	414	8 624	4 459	426	209	1 347
Hombres	8 271	580	18	218	4 453	2 112	219	91	580
Mujeres	8 299	477	16	196	4 171	2 347	207	118	767
Tilarán	18 152	1 090	40	449	8 844	5 194	311	261	1 963
Hombres	8 966	584	24	229	4 434	2 516	154	139	886
Mujeres	9 186	506	16	220	4 410	2 678	157	122	1 077
Nandayure	10 270	606	23	227	5 501	1 945	1 022	98	848
Hombres	5 219	314	10	131	2 847	960	532	50	375
Mujeres	5 051	292	13	96	2 654	985	490	48	473
La Cruz	17 220	1 565	25	435	9 152	4 674	176	166	1 027
Hombres	8 437	773	14	218	4 569	2 277	94	76	416
Mujeres	8 783	792	11	217	4 583	2 397	82	90	611
Hojancha	6 674	370	7	103	3 514	1 136	710	66	768
Hombres	3 396	202	3	62	1 812	567	390	35	325
Mujeres	3 278	168	4	41	1 702	569	320	31	443
Puntarenas	373 843	23 895	822	9 341	187 148	97 088	18 801	3 363	33 385
Hombres	186 959	12 322	478	4 797	96 194	47 508	9 328	1 552	14 780
Mujeres	186 884	11 573	344	4 544	90 954	49 580	9 473	1 811	18 605
Puntarenas	105 057	5 452	317	2 643	49 341	30 926	5 027	1 192	10 159
Hombres	52 106	2 877	178	1 389	25 095	14 982	2 474	547	4 564
Mujeres	52 951	2 575	139	1 254	24 246	15 944	2 553	645	5 595

continúa...

Continuación Cuadro 40...

Provincia, cantón y sexo	Población de 5 años y más	Nivel de instrucción							
		Ningún grado	Enseñanza especial	Kinder o preparatoria	Primaria	Secundaria académica	Secundaria técnica	Parauniversitaria	Universitaria
Esparza	26 324	1 114	91	630	10 957	9 028	371	340	3 793
Hombres	12 905	599	54	315	5 560	4 429	172	156	1 620
Mujeres	13 419	515	37	315	5 397	4 599	199	184	2 173
Buenos Aires	40 684	3 032	63	1 025	24 536	8 140	1 282	158	2 448
Hombres	20 489	1 496	39	542	12 557	4 035	642	82	1 096
Mujeres	20 195	1 536	24	483	11 979	4 105	640	76	1 352
Montes de Oro	11 954	739	18	225	5 398	3 652	215	184	1 523
Hombres	5 932	411	6	108	2 778	1 757	107	80	685
Mujeres	6 022	328	12	117	2 620	1 895	108	104	838
Osa	26 868	2 014	51	609	13 937	7 106	765	181	2 205
Hombres	13 737	1 061	27	319	7 353	3 541	373	89	974
Mujeres	13 131	953	24	290	6 584	3 565	392	92	1 231
Aguirre	24 423	1 456	26	555	11 826	6 639	1 604	210	2 107
Hombres	12 576	803	14	289	6 266	3 268	784	106	1 046
Mujeres	11 847	653	12	266	5 560	3 371	820	104	1 061
Golfito	35 653	2 489	52	914	17 855	8 067	3 240	310	2 726
Hombres	18 000	1 304	35	457	9 193	4 019	1 670	144	1 178
Mujeres	17 653	1 185	17	457	8 662	4 048	1 570	166	1 548
Coto Brus	34 844	2 895	74	965	19 247	6 731	1 954	223	2 755
Hombres	17 276	1 409	51	483	9 841	3 321	967	97	1 107
Mujeres	17 568	1 486	23	482	9 406	3 410	987	126	1 648
Parrita	14 711	1 214	19	300	7 907	2 358	1 841	85	987
Hombres	7 502	635	13	154	4 158	1 158	891	40	453
Mujeres	7 209	579	6	146	3 749	1 200	950	45	534
Corredores	37 919	2 544	77	1 043	18 596	10 844	1 209	318	3 288
Hombres	18 734	1 260	44	525	9 465	5 309	613	121	1 397
Mujeres	19 185	1 284	33	518	9 131	5 535	596	197	1 891

continúa...

Continuación Cuadro 40...

Provincia, cantón y sexo	Población de 5 años y más	Nivel de instrucción							
		Ningún grado	Enseñanza especial	Kinder o preparatoria	Primaria	Secundaria académica	Secundaria técnica	Parauniversitaria	Universitaria
Garabito	15 406	946	34	432	7 548	3 597	1 293	162	1 394
Hombres	7 702	467	17	216	3 928	1 689	635	90	660
Mujeres	7 704	479	17	216	3 620	1 908	658	72	734
Limón	348 996	23 017	529	9 595	181 220	91 165	13 800	2 545	27 125
Hombres	174 415	11 762	286	4 823	93 552	44 347	6 857	1 128	11 660
Mujeres	174 581	11 255	243	4 772	87 668	46 818	6 943	1 417	15 465
Limón	85 017	5 037	112	2 390	36 800	27 243	3 303	885	9 247
Hombres	41 036	2 405	56	1 171	18 587	13 117	1 572	382	3 746
Mujeres	43 981	2 632	56	1 219	18 213	14 126	1 731	503	5 501
Pococí	114 319	7 165	190	3 033	61 197	28 601	4 176	598	9 359
Hombres	57 385	3 801	116	1 551	31 338	13 936	2 111	273	4 259
Mujeres	56 934	3 364	74	1 482	29 859	14 665	2 065	325	5 100
Siquirres	51 437	3 084	85	1 406	28 652	12 126	2 502	381	3 201
Hombres	25 995	1 636	43	705	15 046	5 854	1 266	167	1 278
Mujeres	25 442	1 448	42	701	13 606	6 272	1 236	214	1 923
Talamanca	27 064	2 977	14	782	14 073	6 230	1 080	229	1 679
Hombres	13 804	1 420	8	392	7 416	3 148	551	105	764
Mujeres	13 260	1 557	6	390	6 657	3 082	529	124	915
Matina	33 842	2 394	47	985	19 137	8 186	1 372	230	1 491
Hombres	17 570	1 283	23	497	10 239	4 089	711	111	617
Mujeres	16 272	1 111	24	488	8 898	4 097	661	119	874
Guácimo	37 317	2 360	81	999	21 361	8 779	1 367	222	2 148
Hombres	18 625	1 217	40	507	10 926	4 203	646	90	996
Mujeres	18 692	1 143	41	492	10 435	4 576	721	132	1 152

CUADRO 4.1

Costa Rica: Población de 5 años y más por grupos de edad, según provincia, sexo, nivel de instrucción y último grado o año aprobado

Provincia, sexo, nivel de instrucción y último grado o año aprobado	Población de 5 años y más	Grupos de edad											De 75 años y más
		De 5 a 9 años	De 10 a 14 años	De 15 a 19 años	De 20 a 24 años	De 25 a 29 años	De 30 a 39 años	De 40 a 49 años	De 50 a 59 años	De 60 a 64 años	De 65 a 69 años	De 70 a 74 años	
Costa Rica	3 962 995	342 057	387 056	405 176	410 480	378 424	620 968	550 661	418 837	137 624	103 528	78 054	130 130
Ningún grado	174 493	63 826	1 862	2 124	3 949	5 725	14 724	14 914	16 306	8 653	9 534	10 089	22 787
Enseñanza especial	10 359	1 527	1 856	1 476	1 523	1 201	1 450	881	300	53	32	23	37
Kinder o preparatoria	90 556	86 491	2 410	392	171	229	357	272	225	3	1	2	3
Primaria	1 723 993	190 213	286 686	86 072	96 566	117 432	242 647	241 377	198 680	75 634	60 315	47 134	81 237
1° grado	128 929	78 032	4 238	1 926	2 137	2 868	6 247	5 991	7 118	4 130	4 339	4 239	7 664
2° grado	149 183	65 880	9 481	2 223	2 936	4 230	9 873	9 210	11 560	7 056	7 181	6 616	12 937
3° grado	199 896	37 905	39 051	3 749	5 600	8 268	19 000	17 028	19 160	11 352	10 803	9 496	18 484
4° grado	161 121	8 396	68 296	4 798	6 012	8 494	15 629	11 720	11 975	6 412	5 806	4 581	9 002
5° grado	181 824	-	83 278	8 058	9 028	11 695	20 881	16 776	13 271	5 569	4 498	3 221	5 549
6° grado	903 040	-	82 342	65 318	70 853	81 877	171 017	180 652	135 596	41 115	27 688	18 981	27 601
Secundaria académica	1 143 500	-	84 919	249 545	174 461	131 793	182 059	154 095	102 564	26 058	16 519	9 782	11 705
1° año	180 441	-	52 908	37 348	20 020	15 955	23 260	15 724	8 926	2 532	1 666	978	1 124
2° año	211 544	-	26 487	50 694	25 555	20 958	32 134	29 202	16 243	4 099	2 763	1 539	1 870
3° año	245 772	-	5 524	62 336	31 626	27 230	41 079	35 870	25 420	6 831	4 334	2 601	2 921
4° año	127 377	-	-	49 887	21 021	12 976	16 111	13 252	8 719	2 213	1 413	847	938
5° año	378 366	-	-	49 280	76 239	54 674	69 475	60 047	43 256	10 383	6 343	3 817	4 852

continúa...

Continuación Cuadro 41...

Provincia, sexo, nivel de instrucción y último grado o año aprobado	Población de 5 años y más	Grupos de edad											De 75 años y más
		De 5 a 9 años	De 10 a 14 años	De 15 a 19 años	De 20 a 24 años	De 25 a 29 años	De 30 a 39 años	De 40 a 49 años	De 50 a 59 años	De 60 a 64 años	De 65 a 69 años	De 70 a 74 años	
Secundaria técnica	129 289	-	9 323	34 737	19 816	13 049	18 800	18 473	10 330	1 943	1 144	696	978
1° año	13 331	-	5 755	3 072	1 120	799	1 127	875	389	77	49	26	42
2° año	15 101	-	2 984	4 788	1 538	1 230	1 704	1 678	755	155	121	64	84
3° año	17 745	-	584	6 424	2 048	1 650	2 539	2 365	1 381	311	149	138	156
4° año	10 907	-	-	6 297	1 208	740	1 031	830	520	102	75	44	60
5° año	15 422	-	-	6 808	2 300	1 533	1 928	1 398	824	251	173	70	137
6° año	56 783	-	-	7 348	11 602	7 097	10 471	11 327	6 461	1 047	577	354	499
Parauniversitaria	64 355	-	-	4 342	11 734	8 214	11 787	11 925	9 090	2 531	1 778	1 183	1 771
1° año	12 856	-	-	2 565	3 540	1 817	2 022	1 414	993	217	102	66	120
2° año	14 779	-	-	1 320	3 557	2 073	2 586	2 285	1 674	483	338	198	265
3° año	36 720	-	-	457	4 637	4 324	7 179	8 226	6 423	1 831	1 338	919	1 386
Universitaria	626 450	-	-	26 488	102 260	100 781	149 144	108 724	81 342	22 749	14 205	9 145	11 612
1° año	53 733	-	-	14 539	15 001	7 187	6 616	4 656	3 710	903	523	278	320
2° año	75 453	-	-	9 820	22 233	10 432	11 826	8 584	6 992	2 140	1 317	966	1 143
3° año	86 044	-	-	2 129	24 711	14 001	16 830	11 735	9 403	2 718	1 867	1 157	1 493
4° año	105 819	-	-	-	21 402	19 642	25 361	16 896	12 696	3 797	2 432	1 534	2 059
5° año	127 136	-	-	-	13 011	22 665	35 416	25 098	18 114	5 077	3 130	2 057	2 568
6° año y más	178 265	-	-	-	5 902	26 854	53 095	41 755	30 427	8 114	4 936	3 153	4 029
continúa...													

continúa...

Continuación Cuadro 41...

Provincia, sexo, nivel de instrucción y último grado o año aprobado	Población de 5 años y más	Grupos de edad											De 75 años y más
		De 5 a 9 años	De 10 a 14 años	De 15 a 19 años	De 20 a 24 años	De 25 a 29 años	De 30 a 39 años	De 40 a 49 años	De 50 a 59 años	De 60 a 64 años	De 65 a 69 años	De 70 a 74 años	
Hombres	1 933 120	173 995	195 680	201 934	203 280	184 046	299 396	264 904	199 623	65 432	49 637	37 117	58 076
Ningún grado	88 030	32 647	1 013	1 196	2 188	3 130	7 941	7 762	8 015	3 988	4 569	4 774	10 807
Enseñanza especial	5 917	850	1 104	878	896	685	817	487	142	23	16	6	13
Kinder o preparatoria	46 128	44 004	1 253	212	91	129	186	137	112	-	-	1	3
Primaria	859 279	96 494	147 521	48 657	53 070	61 355	119 050	117 947	94 181	35 122	28 184	22 032	35 666
1° grado	65 920	40 072	2 400	1 066	1 170	1 599	3 303	3 209	3 475	1 923	2 005	2 041	3 657
2° grado	74 767	33 467	5 479	1 250	1 644	2 273	5 123	4 774	5 416	3 215	3 242	3 059	5 825
3° grado	99 161	18 918	21 026	2 104	3 092	4 444	9 793	8 532	8 867	5 067	4 895	4 374	8 049
4° grado	78 537	4 037	35 210	2 698	3 154	4 257	7 529	5 628	5 064	2 682	2 535	2 015	3 728
5° grado	86 806	-	41 908	4 374	4 502	5 609	9 440	7 498	5 537	2 345	1 968	1 381	2 244
6° grado	454 088	-	41 498	37 165	39 508	43 173	83 862	88 306	65 822	19 890	13 539	9 162	12 163
Secundaria académica	550 942	-	40 364	120 931	87 144	64 526	88 034	72 307	47 934	12 347	7 970	4 587	4 798
1° año	92 114	-	25 769	20 773	11 159	8 350	11 573	7 381	4 239	1 161	782	458	469
2° año	103 259	-	12 106	25 705	13 530	10 613	15 218	13 744	7 795	1 868	1 262	702	716
3° año	120 437	-	2 489	29 757	16 522	13 510	20 322	17 578	12 467	3 306	2 168	1 149	1 169
4° año	59 754	-	-	22 920	10 424	6 375	7 731	5 996	3 879	1 009	684	374	362
5° año	175 378	-	-	21 776	35 509	25 678	33 190	27 608	19 554	5 003	3 074	1 904	2 082

continúa...

continúa...

Continuación Cuadro 41...

Provincia, sexo, nivel de instrucción y último grado o año aprobado	Población de 5 años y más	Grupos de edad											De 75 años y más
		De 5 a 9 años	De 10 a 14 años	De 15 a 19 años	De 20 a 24 años	De 25 a 29 años	De 30 a 39 años	De 40 a 49 años	De 50 a 59 años	De 60 a 64 años	De 65 a 69 años	De 70 a 74 años	
Secundaria técnica	64 401	-	4 425	16 752	10 136	6 666	9 497	9 048	5 226	1 109	674	376	492
1° año	6 854	-	2 781	1 766	633	424	535	430	180	41	27	19	18
2° año	7 488	-	1 383	2 493	830	635	795	775	360	87	61	29	40
3° año	8 843	-	261	3 054	1 145	858	1 263	1 180	697	165	90	64	66
4° año	5 329	-	-	2 966	637	401	507	401	261	60	42	27	27
5° año	7 427	-	-	3 212	1 194	730	954	623	379	133	96	40	66
6° año	28 460	-	-	3 261	5 697	3 618	5 443	5 639	3 349	623	358	197	275
Parauniversitaria	28 022	-	-	1 907	5 513	3 909	5 458	4 774	3 509	1 032	736	519	665
1° año	5 589	-	-	1 086	1 612	822	894	587	367	98	46	25	52
2° año	6 537	-	-	590	1 688	997	1 216	946	631	170	123	76	100
3° año	15 896	-	-	231	2 213	2 090	3 348	3 241	2 511	764	567	418	513
Universitaria	290 401	-	-	11 401	44 242	43 646	68 413	52 442	40 504	11 811	7 488	4 822	5 632
1° año	24 682	-	-	6 278	6 772	3 217	3 228	2 332	1 858	468	256	140	133
2° año	35 214	-	-	4 232	10 102	4 912	5 842	4 311	3 444	985	567	393	426
3° año	40 046	-	-	891	10 920	6 542	8 029	5 669	4 592	1 362	871	552	618
4° año	48 537	-	-	-	9 033	8 750	11 872	8 193	6 097	1 816	1 197	717	862
5° año	57 133	-	-	-	5 098	9 307	15 658	11 709	8 798	2 586	1 638	1 087	1 252
6° año y más	84 789	-	-	-	2 317	10 918	23 784	20 228	15 715	4 594	2 959	1 933	2 341
continúa...													

Continuación Cuadro 41...

Provincia, sexo, nivel de instrucción y último grado o año aprobado	Población de 5 años y más	Grupos de edad											De 75 años y más
		De 5 a 9 años	De 10 a 14 años	De 15 a 19 años	De 20 a 24 años	De 25 a 29 años	De 30 a 39 años	De 40 a 49 años	De 50 a 59 años	De 60 a 64 años	De 65 a 69 años	De 70 a 74 años	
Mujeres	2 029 875	168 062	191 376	203 242	207 200	194 378	321 572	285 757	219 214	72 192	53 891	40 937	72 054
Ningún grado	86 463	31 179	849	928	1 761	2 595	6 783	7 152	8 291	4 665	4 965	5 315	11 980
Enseñanza especial	4 442	677	752	598	627	516	633	394	158	30	16	17	24
Kinder o preparatoria	44 428	42 487	1 157	180	80	100	171	135	113	3	1	1	-
Primaria	864 714	93 719	139 165	37 415	43 496	56 077	123 597	123 430	104 499	40 512	32 131	25 102	45 571
1° grado	63 009	37 960	1 838	860	967	1 269	2 944	2 782	3 643	2 207	2 334	2 198	4 007
2° grado	74 416	32 413	4 002	973	1 292	1 957	4 750	4 436	6 144	3 841	3 939	3 557	7 112
3° grado	100 735	18 987	18 025	1 645	2 508	3 824	9 207	8 496	10 293	6 285	5 908	5 122	10 435
4° grado	82 584	4 359	33 086	2 100	2 858	4 237	8 100	6 092	6 911	3 730	3 271	2 566	5 274
5° grado	95 018	-	41 370	3 684	4 526	6 086	11 441	9 278	7 734	3 224	2 530	1 840	3 305
6° grado	448 952	-	40 844	28 153	31 345	38 704	87 155	92 346	69 774	21 225	14 149	9 819	15 438
Secundaria académica	592 558	-	44 555	128 614	87 317	67 267	94 025	81 788	54 630	13 711	8 549	5 195	6 907
1° año	88 327	-	27 139	16 575	8 861	7 605	11 687	8 343	4 687	1 371	884	520	655
2° año	108 285	-	14 381	24 989	12 025	10 345	16 916	15 458	8 448	2 231	1 501	837	1 154
3° año	125 335	-	3 035	32 579	15 104	13 720	20 757	18 292	12 953	3 525	2 166	1 452	1 752
4° año	67 623	-	-	26 967	10 597	6 601	8 380	7 256	4 840	1 204	729	473	576
5° año	202 988	-	-	27 504	40 730	28 996	36 285	32 439	23 702	5 380	3 269	1 913	2 770

continúa...

continúa...

Continuación Cuadro 41...

Provincia, sexo, nivel de instrucción y último grado o año aprobado	Población de 5 años y más	Grupos de edad											
		De 5 a 9 años	De 10 a 14 años	De 15 a 19 años	De 20 a 24 años	De 25 a 29 años	De 30 a 39 años	De 40 a 49 años	De 50 a 59 años	De 60 a 64 años	De 65 a 69 años	De 70 a 74 años	De 75 años y más
Secundaria técnica	64 888	-	4 898	17 985	9 680	6 383	9 303	9 425	5 104	834	470	320	486
1° año	6 477	-	2 974	1 306	487	375	592	445	209	36	22	7	24
2° año	7 613	-	1 601	2 295	708	595	909	903	395	68	60	35	44
3° año	8 902	-	323	3 370	903	792	1 276	1 185	684	146	59	74	90
4° año	5 578	-	-	3 331	571	339	524	429	259	42	33	17	33
5° año	7 995	-	-	3 596	1 106	803	974	775	445	118	77	30	71
6° año	28 323	-	-	4 087	5 905	3 479	5 028	5 688	3 112	424	219	157	224
Parauniversitaria	36 333	-	-	2 435	6 221	4 305	6 329	7 151	5 581	1 499	1 042	664	1 106
1° año	7 267	-	-	1 479	1 928	995	1 128	827	626	119	56	41	68
2° año	8 242	-	-	730	1 869	1 076	1 370	1 339	1 043	313	215	122	165
3° año	20 824	-	-	226	2 424	2 234	3 831	4 985	3 912	1 067	771	501	873
Universitaria	336 049	-	-	15 087	58 018	57 135	80 731	56 282	40 838	10 938	6 717	4 323	5 980
1° año	29 051	-	-	8 261	8 229	3 970	3 388	2 324	1 852	435	267	138	187
2° año	40 239	-	-	5 588	12 131	5 520	5 984	4 273	3 548	1 155	750	573	717
3° año	45 998	-	-	1 238	13 791	7 459	8 801	6 066	4 811	1 356	996	605	875
4° año	57 282	-	-	-	12 369	10 892	13 489	8 703	6 599	1 981	1 235	817	1 197
5° año	70 003	-	-	-	7 913	13 358	19 758	13 389	9 316	2 491	1 492	970	1 316
6° año y más	93 476	-	-	-	3 585	15 936	29 311	21 527	14 712	3 520	1 977	1 220	1 688
continúa...													

Continuación Cuadro 41...

Provincia, sexo, nivel de instrucción y último grado o año aprobado	Población de 5 años y más	Grupos de edad											
		De 5 a 9 años	De 10 a 14 años	De 15 a 19 años	De 20 a 24 años	De 25 a 29 años	De 30 a 39 años	De 40 a 49 años	De 50 a 59 años	De 60 a 64 años	De 65 a 69 años	De 70 a 74 años	De 75 años y más
San José	1 305 440	101 338	116 787	126 113	136 574	126 686	203 403	182 419	147 455	50 000	37 318	28 001	49 346
Ningún grado	40 954	18 040	471	427	680	1 015	2 637	2 916	3 353	1 844	1 987	2 158	5 426
Enseñanza especial	3 493	472	574	486	510	398	529	333	117	30	16	11	17
Kinder o preparatoria	26 950	25 770	724	102	52	57	86	88	70	-	1	-	-
Primaria	496 401	57 056	85 355	22 409	25 502	31 366	62 822	65 351	59 000	23 641	19 113	15 506	29 280
1° grado	34 611	23 062	994	429	443	571	1 267	1 284	1 640	924	948	1 018	2 031
2° grado	39 928	19 927	2 289	433	533	892	2 055	2 048	2 759	1 676	1 755	1 717	3 844
3° grado	54 964	11 438	11 157	757	1 168	1 805	4 240	4 123	5 123	3 082	3 019	2 836	6 216
4° grado	45 617	2 629	20 390	1 036	1 349	1 989	3 711	2 917	3 271	1 857	1 742	1 426	3 300
5° grado	50 294	-	24 980	1 739	2 033	2 752	4 647	4 250	3 602	1 710	1 389	1 111	2 081
6° grado	270 987	-	25 545	18 015	19 976	23 357	46 902	50 729	42 605	14 392	10 260	7 398	11 808
Secundaria académica	414 606	-	27 663	81 316	59 769	47 278	68 324	57 822	41 339	11 790	7 768	4 822	6 715
1° año	59 960	-	17 015	11 438	6 500	5 552	8 245	5 345	3 197	1 025	707	413	523
2° año	71 813	-	8 724	15 555	8 097	7 308	11 386	10 167	6 049	1 703	1 188	660	976
3° año	90 870	-	1 924	20 304	10 999	10 148	15 556	13 620	10 349	3 097	2 003	1 264	1 606
4° año	42 782	-	-	15 818	6 316	4 212	5 554	4 792	3 494	1 013	658	406	519
5° año	149 181	-	-	18 201	27 857	20 058	27 583	23 898	18 250	4 952	3 212	2 079	3 091
continúa...													

continúa...

Continuación Cuadro 41...

Provincia, sexo, nivel de instrucción y último grado o año aprobado	Población de 5 años y más	Grupos de edad											
		De 5 a 9 años	De 10 a 14 años	De 15 a 19 años	De 20 a 24 años	De 25 a 29 años	De 30 a 39 años	De 40 a 49 años	De 50 a 59 años	De 60 a 64 años	De 65 a 69 años	De 70 a 74 años	De 75 años y más
Secundaria técnica	35 939	-	2 000	9 957	5 535	3 296	5 139	4 862	3 055	753	495	339	508
1° año	2 660	-	1 228	518	223	161	214	166	93	17	12	6	22
2° año	3 196	-	642	1 051	312	217	354	314	170	35	41	27	33
3° año	4 502	-	130	1 696	462	382	588	521	397	118	59	64	85
4° año	2 826	-	-	1 796	214	124	228	200	151	47	24	16	26
5° año	4 490	-	-	2 260	544	300	460	392	248	94	82	36	74
6° año	18 265	-	-	2 636	3 780	2 112	3 295	3 269	1 996	442	277	190	268
Parauniversitaria	25 267	-	-	1 323	3 829	2 903	4 516	4 881	3 965	1 309	920	618	1 003
1° año	4 430	-	-	726	1 120	628	739	577	393	95	48	29	75
2° año	5 687	-	-	432	1 188	731	1 038	971	686	236	174	92	139
3° año	15 150	-	-	165	1 521	1 544	2 739	3 333	2 886	978	698	497	789
Universitaria	261 830	-	-	10 093	40 697	40 373	59 350	46 166	36 556	10 633	7 018	4 547	6 397
1° año	20 850	-	-	5 318	5 792	2 736	2 551	1 882	1 526	420	274	151	200
2° año	30 995	-	-	3 915	8 933	3 995	4 714	3 811	3 108	909	612	414	584
3° año	35 774	-	-	860	10 071	5 532	6 524	5 042	4 284	1 234	908	530	789
4° año	42 048	-	-	-	8 516	7 662	9 718	6 725	5 119	1 537	1 066	689	1 016
5° año	53 413	-	-	-	5 190	8 962	14 117	10 641	8 126	2 399	1 527	1 008	1 443
6° año y más	78 750	-	-	-	2 195	11 486	21 726	18 065	14 393	4 134	2 631	1 755	2 365
continúa...													

continúa...

Continuación Cuadro 41...

Provincia, sexo, nivel de instrucción y último grado o año aprobado	Población de 5 años y más	Grupos de edad											
		De 5 a 9 años	De 10 a 14 años	De 15 a 19 años	De 20 a 24 años	De 25 a 29 años	De 30 a 39 años	De 40 a 49 años	De 50 a 59 años	De 60 a 64 años	De 65 a 69 años	De 70 a 74 años	De 75 años y más
Hombres	621 120	51 561	58 772	62 141	66 950	60 955	96 878	85 312	66 819	22 431	16 891	12 378	20 032
Ningún grado	19 748	9 149	250	249	386	588	1 447	1 477	1 471	765	844	883	2 239
Enseñanza especial	1 999	282	342	272	297	217	328	190	45	13	8	2	3
Kinder o preparatoria	13 661	13 070	370	53	30	28	44	37	29	-	-	-	-
Primaria	237 714	29 060	43 678	12 572	13 870	16 079	29 902	30 332	26 015	9 973	8 147	6 536	11 550
1° grado	17 244	11 917	560	225	246	324	650	584	739	361	370	414	854
2° grado	19 279	10 159	1 296	237	302	488	981	987	1 197	675	683	709	1 565
3° grado	26 186	5 710	6 010	429	655	973	2 098	1 954	2 219	1 278	1 229	1 194	2 437
4° grado	21 506	1 274	10 402	591	712	1 007	1 719	1 317	1 264	706	687	577	1 250
5° grado	23 439	-	12 610	943	995	1 300	2 021	1 808	1 406	636	530	424	766
6° grado	130 060	-	12 800	10 147	10 960	11 987	22 433	23 682	19 190	6 317	4 648	3 218	4 678
Secundaria académica	196 047	-	13 141	39 219	29 638	23 109	32 646	26 690	18 300	5 230	3 512	2 094	2 468
1° año	29 911	-	8 268	6 209	3 585	2 846	3 981	2 509	1 391	429	305	189	199
2° año	34 541	-	3 992	7 850	4 295	3 712	5 347	4 761	2 742	712	513	277	340
3° año	43 767	-	881	9 703	5 674	5 022	7 632	6 603	4 820	1 421	944	506	561
4° año	19 910	-	-	7 314	3 114	2 075	2 656	2 134	1 515	450	288	175	189
5° año	67 918	-	-	8 143	12 970	9 454	13 030	10 683	7 832	2 218	1 462	947	1 179
continúa...													

continúa...

Continuación Cuadro 41...

Provincia, sexo, nivel de instrucción y último grado o año aprobado	Población de 5 años y más	Grupos de edad											
		De 5 a 9 años	De 10 a 14 años	De 15 a 19 años	De 20 a 24 años	De 25 a 29 años	De 30 a 39 años	De 40 a 49 años	De 50 a 59 años	De 60 a 64 años	De 65 a 69 años	De 70 a 74 años	De 75 años y más
Secundaria técnica	17 946	-	991	4 759	2 888	1 692	2 630	2 464	1 448	405	269	172	228
1° año	1 415	-	623	301	139	79	107	89	47	6	10	5	9
2° año	1 607	-	307	555	182	118	146	163	69	18	20	12	17
3° año	2 199	-	61	830	276	193	274	247	168	58	32	27	33
4° año	1 355	-	-	820	119	69	115	99	75	25	14	10	9
5° año	2 165	-	-	1 065	299	134	237	183	99	53	43	20	32
6° año	9 205	-	-	1 188	1 873	1 099	1 751	1 683	990	245	150	98	128
Parauniversitaria	10 604	-	-	600	1 799	1 334	2 104	1 871	1 442	475	346	271	362
1° año	1 907	-	-	330	513	263	330	220	150	35	24	11	31
2° año	2 422	-	-	185	559	344	487	390	240	77	57	34	49
3° año	6 275	-	-	85	727	727	1 287	1 261	1 052	363	265	226	282
Universitaria	123 401	-	-	4 417	18 042	17 908	27 777	22 251	18 069	5 570	3 765	2 420	3 182
1° año	9 646	-	-	2 342	2 642	1 271	1 299	929	699	195	122	72	75
2° año	14 687	-	-	1 702	4 194	1 925	2 402	1 877	1 493	424	270	168	232
3° año	16 857	-	-	373	4 501	2 651	3 182	2 397	2 106	616	431	265	335
4° año	19 501	-	-	-	3 725	3 526	4 631	3 210	2 402	758	518	305	426
5° año	24 355	-	-	-	2 084	3 722	6 335	4 924	3 961	1 253	820	549	707
6° año y más	38 355	-	-	-	896	4 813	9 928	8 914	7 408	2 324	1 604	1 061	1 407
													continúa...

Continuación Cuadro 41...

Provincia, sexo, nivel de instrucción y último grado o año aprobado	Población de 5 años y más	Grupos de edad											
		De 5 a 9 años	De 10 a 14 años	De 15 a 19 años	De 20 a 24 años	De 25 a 29 años	De 30 a 39 años	De 40 a 49 años	De 50 a 59 años	De 60 a 64 años	De 65 a 69 años	De 70 a 74 años	De 75 años y más
Mujeres	684 320	49 777	58 015	63 972	69 624	65 731	106 525	97 107	80 636	27 569	20 427	15 623	29 314
Ningún grado	21 206	8 891	221	178	294	427	1 190	1 439	1 882	1 079	1 143	1 275	3 187
Enseñanza especial	1 494	190	232	214	213	181	201	143	72	17	8	9	14
Kinder o preparatoria	13 289	12 700	354	49	22	29	42	51	41	-	1	-	-
Primaria	258 687	27 996	41 677	9 837	11 632	15 287	32 920	35 019	32 985	13 668	10 966	8 970	17 730
1° grado	17 367	11 145	434	204	197	247	617	700	901	563	578	604	1 177
2° grado	20 649	9 768	993	196	231	404	1 074	1 061	1 562	1 001	1 072	1 008	2 279
3° grado	28 778	5 728	5 147	328	513	832	2 142	2 169	2 904	1 804	1 790	1 642	3 779
4° grado	24 111	1 355	9 988	445	637	982	1 992	1 600	2 007	1 151	1 055	849	2 050
5° grado	26 855	-	12 370	796	1 038	1 452	2 626	2 442	2 196	1 074	859	687	1 315
6° grado	140 927	-	12 745	7 868	9 016	11 370	24 469	27 047	23 415	8 075	5 612	4 180	7 130
Secundaria académica	218 559	-	14 522	42 097	30 131	24 169	35 678	31 132	23 039	6 560	4 256	2 728	4 247
1° año	30 049	-	8 747	5 229	2 915	2 706	4 264	2 836	1 806	596	402	224	324
2° año	37 272	-	4 732	7 705	3 802	3 596	6 039	5 406	3 307	991	675	383	636
3° año	47 103	-	1 043	10 601	5 325	5 126	7 924	7 017	5 529	1 676	1 059	758	1 045
4° año	22 872	-	-	8 504	3 202	2 137	2 898	2 658	1 979	563	370	231	330
5° año	81 263	-	-	10 058	14 887	10 604	14 553	13 215	10 418	2 734	1 750	1 132	1 912

continúa...

continúa...

Continuación Cuadro 41...

Provincia, sexo, nivel de instrucción y último grado o año aprobado	Población de 5 años y más	Grupos de edad											
		De 5 a 9 años	De 10 a 14 años	De 15 a 19 años	De 20 a 24 años	De 25 a 29 años	De 30 a 39 años	De 40 a 49 años	De 50 a 59 años	De 60 a 64 años	De 65 a 69 años	De 70 a 74 años	De 75 años y más
Secundaria técnica	17 993	-	1 009	5 198	2 647	1 604	2 509	2 398	1 607	348	226	167	280
1° año	1 245	-	605	217	84	82	107	77	46	11	2	1	13
2° año	1 589	-	335	496	130	99	208	151	101	17	21	15	16
3° año	2 303	-	69	866	186	189	314	274	229	60	27	37	52
4° año	1 471	-	-	976	95	55	113	101	76	22	10	6	17
5° año	2 325	-	-	1 195	245	166	223	209	149	41	39	16	42
6° año	9 060	-	-	1 448	1 907	1 013	1 544	1 586	1 006	197	127	92	140
Parauniversitaria	14 663	-	-	723	2 030	1 569	2 412	3 010	2 523	834	574	347	641
1° año	2 523	-	-	396	607	365	409	357	243	60	24	18	44
2° año	3 265	-	-	247	629	387	551	581	446	159	117	58	90
3° año	8 875	-	-	80	794	817	1 452	2 072	1 834	615	433	271	507
Universitaria	138 429	-	-	5 676	22 655	22 465	31 573	23 915	18 487	5 063	3 253	2 127	3 215
1° año	11 204	-	-	2 976	3 150	1 465	1 252	953	827	225	152	79	125
2° año	16 308	-	-	2 213	4 739	2 070	2 312	1 934	1 615	485	342	246	352
3° año	18 917	-	-	487	5 570	2 881	3 342	2 645	2 178	618	477	265	454
4° año	22 547	-	-	-	4 791	4 136	5 087	3 515	2 717	779	548	384	590
5° año	29 058	-	-	-	3 106	5 240	7 782	5 717	4 165	1 146	707	459	736
6° año y más	40 395	-	-	-	1 299	6 673	11 798	9 151	6 985	1 810	1 027	694	958
continúa...													

continúa...

Continuación Cuadro 41...

Provincia, sexo, nivel de instrucción y último grado o año aprobado	Población de 5 años y más	Grupos de edad											De 75 años y más
		De 5 a 9 años	De 10 a 14 años	De 15 a 19 años	De 20 a 24 años	De 25 a 29 años	De 30 a 39 años	De 40 a 49 años	De 50 a 59 años	De 60 a 64 años	De 65 a 69 años	De 70 a 74 años	
Alajuela	779 201	68 692	77 937	81 776	82 907	75 077	120 255	107 556	79 294	25 723	20 081	15 226	24 677
Ningún grado	41 101	13 596	401	565	1 169	1 719	4 273	3 893	4 074	1 996	2 124	2 196	5 095
Enseñanza especial	2 123	307	401	296	317	245	292	197	50	7	2	6	3
Kinder o preparatoria	17 934	17 135	486	79	29	39	77	48	39	-	-	1	1
Primaria	367 600	37 654	58 178	18 575	21 898	26 493	53 873	53 649	41 913	15 952	12 983	10 040	16 392
1° grado	27 455	15 632	936	448	530	778	1 477	1 375	1 610	966	1 018	938	1 747
2° grado	32 710	13 186	2 098	542	819	1 148	2 370	2 081	2 645	1 674	1 739	1 518	2 890
3° grado	44 098	7 385	8 226	926	1 438	2 041	4 316	3 797	4 369	2 665	2 585	2 274	4 076
4° grado	34 628	1 451	13 935	1 110	1 450	2 008	3 450	2 602	2 742	1 436	1 319	1 088	2 037
5° grado	37 697	-	16 696	1 785	1 999	2 526	4 298	3 727	2 915	1 116	944	627	1 064
6° grado	191 012	-	16 287	13 764	15 662	17 992	37 962	40 067	27 632	8 095	5 378	3 595	4 578
Secundaria académica	209 448	-	16 486	49 254	33 837	24 282	31 809	27 682	17 283	3 708	2 438	1 361	1 308
1° año	35 226	-	10 373	7 485	4 015	3 089	4 316	3 109	1 734	439	308	179	179
2° año	40 911	-	5 162	10 285	5 287	4 066	6 053	5 389	3 030	666	473	257	243
3° año	45 056	-	951	12 217	6 330	5 056	7 353	6 545	4 306	975	627	353	343
4° año	24 122	-	-	10 068	4 207	2 456	2 814	2 306	1 475	345	224	121	106
5° año	64 133	-	-	9 199	13 998	9 615	11 273	10 333	6 738	1 283	806	451	437

continúa...

continúa...

Continuación Cuadro 41...

Provincia, sexo, nivel de instrucción y último grado o año aprobado	Población de 5 años y más	Grupos de edad											
		De 5 a 9 años	De 10 a 14 años	De 15 a 19 años	De 20 a 24 años	De 25 a 29 años	De 30 a 39 años	De 40 a 49 años	De 50 a 59 años	De 60 a 64 años	De 65 a 69 años	De 70 a 74 años	De 75 años y más
Secundaria técnica	24 798	-	1 985	6 849	3 848	2 475	3 344	3 535	2 022	309	188	109	134
1° año	2 882	-	1 261	682	253	180	220	173	70	17	12	8	6
2° año	3 084	-	597	1 001	325	246	358	334	149	28	25	11	10
3° año	3 750	-	127	1 313	480	366	533	525	283	55	21	23	24
4° año	2 025	-	-	1 173	225	152	189	137	101	12	17	8	11
5° año	2 854	-	-	1 283	436	290	340	270	145	36	27	9	18
6° año	10 203	-	-	1 397	2 129	1 241	1 704	2 096	1 274	161	86	50	65
Parauniversitaria	12 287	-	-	966	2 403	1 807	2 234	2 156	1 643	370	278	176	254
1° año	2 622	-	-	563	740	400	393	234	201	43	17	16	15
2° año	2 947	-	-	309	727	450	483	432	314	79	62	37	54
3° año	6 718	-	-	94	936	957	1 358	1 490	1 128	248	199	123	185
Universitaria	103 910	-	-	5 192	19 406	18 017	24 353	16 396	12 270	3 381	2 068	1 337	1 490
1° año	9 721	-	-	2 985	2 796	1 263	1 017	761	595	150	84	32	38
2° año	13 212	-	-	1 804	4 171	1 926	1 942	1 339	1 121	339	223	206	141
3° año	14 776	-	-	403	4 688	2 503	2 830	1 798	1 454	443	281	180	196
4° año	18 916	-	-	-	4 102	3 760	4 403	2 732	2 168	687	410	279	375
5° año	21 725	-	-	-	2 579	4 297	6 193	3 976	2 819	784	460	302	315
6° año y más	25 560	-	-	-	1 070	4 268	7 968	5 790	4 113	978	610	338	425
continúa...													

Continuación Cuadro 41...

Provincia, sexo, nivel de instrucción y último grado o año aprobado	Población de 5 años y más	Grupos de edad											
		De 5 a 9 años	De 10 a 14 años	De 15 a 19 años	De 20 a 24 años	De 25 a 29 años	De 30 a 39 años	De 40 a 49 años	De 50 a 59 años	De 60 a 64 años	De 65 a 69 años	De 70 a 74 años	De 75 años y más
Hombres	385 438	34 831	39 615	40 957	41 572	37 232	58 787	52 305	39 017	12 497	9 882	7 335	11 408
Ningún grado	21 288	6 959	242	344	684	929	2 325	2 052	2 087	965	1 106	1 058	2 537
Enseñanza especial	1 216	167	225	180	189	152	156	110	30	4	1	1	1
Kinder o preparatoria	9 128	8 698	253	45	16	23	44	27	20	-	-	1	1
Primaria	186 553	19 007	30 038	10 540	12 410	14 221	26 842	26 695	20 678	7 649	6 254	4 836	7 383
1° grado	14 147	7 987	517	244	293	415	798	787	817	457	501	462	869
2° grado	16 626	6 705	1 196	290	471	650	1 257	1 096	1 332	803	825	713	1 288
3° grado	22 048	3 634	4 413	511	813	1 110	2 279	1 939	2 106	1 222	1 197	1 052	1 772
4° grado	17 042	681	7 199	586	765	1 049	1 672	1 293	1 227	623	586	475	886
5° grado	18 191	-	8 396	970	1 031	1 284	1 926	1 759	1 222	471	432	270	430
6° grado	98 499	-	8 317	7 939	9 037	9 713	18 910	19 821	13 974	4 073	2 713	1 864	2 138
Secundaria académica	101 884	-	7 960	23 903	16 970	11 980	15 509	12 902	8 395	1 784	1 214	655	612
1° año	18 123	-	5 128	4 204	2 249	1 593	2 142	1 413	860	212	144	93	85
2° año	20 078	-	2 401	5 173	2 772	2 058	2 894	2 505	1 523	313	229	112	98
3° año	22 196	-	431	5 780	3 334	2 531	3 633	3 193	2 198	449	308	176	163
4° año	11 278	-	-	4 625	2 082	1 196	1 366	1 040	641	142	112	39	35
5° año	30 209	-	-	4 121	6 533	4 602	5 474	4 751	3 173	668	421	235	231

continúa...

continúa...

Continuación Cuadro 41...

Provincia, sexo, nivel de instrucción y último grado o año aprobado	Población de 5 años y más	Grupos de edad											
		De 5 a 9 años	De 10 a 14 años	De 15 a 19 años	De 20 a 24 años	De 25 a 29 años	De 30 a 39 años	De 40 a 49 años	De 50 a 59 años	De 60 a 64 años	De 65 a 69 años	De 70 a 74 años	De 75 años y más
Secundaria técnica	12 307	-	897	3 285	2 003	1 271	1 654	1 739	1 029	175	113	58	83
1° año	1 431	-	565	385	142	98	102	78	36	10	7	6	2
2° año	1 499	-	270	470	182	131	176	157	71	14	16	7	5
3° año	1 883	-	62	639	276	191	256	244	149	27	12	12	15
4° año	985	-	-	552	117	86	88	67	49	7	9	3	7
5° año	1 364	-	-	596	224	144	152	124	76	20	13	6	9
6° año	5 145	-	-	643	1 062	621	880	1 069	648	97	56	24	45
Parauniversitaria	5 591	-	-	442	1 137	919	1 097	872	666	166	123	65	104
1° año	1 179	-	-	248	346	194	188	97	61	22	7	7	9
2° año	1 372	-	-	149	367	227	236	177	126	30	23	15	22
3° año	3 040	-	-	45	424	498	673	598	479	114	93	43	73
Universitaria	47 471	-	-	2 218	8 163	7 737	11 160	7 908	6 112	1 754	1 071	661	687
1° año	4 450	-	-	1 272	1 243	584	481	377	335	81	45	15	17
2° año	6 190	-	-	797	1 843	941	1 000	694	554	145	87	83	46
3° año	6 767	-	-	149	2 036	1 169	1 318	879	717	225	131	70	73
4° año	8 563	-	-	-	1 667	1 680	2 042	1 357	999	327	202	128	161
5° año	9 515	-	-	-	968	1 669	2 757	1 826	1 370	412	227	144	142
6° año y más	11 986	-	-	-	406	1 694	3 562	2 775	2 137	564	379	221	248
continúa...													

Continuación Cuadro 41...

Provincia, sexo, nivel de instrucción y último grado o año aprobado	Población de 5 años y más	Grupos de edad											
		De 5 a 9 años	De 10 a 14 años	De 15 a 19 años	De 20 a 24 años	De 25 a 29 años	De 30 a 39 años	De 40 a 49 años	De 50 a 59 años	De 60 a 64 años	De 65 a 69 años	De 70 a 74 años	De 75 años y más
Mujeres	393 763	33 861	38 322	40 819	41 335	37 845	61 468	55 251	40 277	13 226	10 199	7 891	13 269
Ningún grado	19 813	6 637	159	221	485	790	1 948	1 841	1 987	1 031	1 018	1 138	2 558
Enseñanza especial	907	140	176	116	128	93	136	87	20	3	1	5	2
Kinder o preparatoria	8 806	8 437	233	34	13	16	33	21	19	-	-	-	-
Primaria	181 047	18 647	28 140	8 035	9 488	12 272	27 031	26 954	21 235	8 303	6 729	5 204	9 009
1° grado	13 308	7 645	419	204	237	363	679	588	793	509	517	476	878
2° grado	16 084	6 481	902	252	348	498	1 113	985	1 313	871	914	805	1 602
3° grado	22 050	3 751	3 813	415	625	931	2 037	1 858	2 263	1 443	1 388	1 222	2 304
4° grado	17 586	770	6 736	524	685	959	1 778	1 309	1 515	813	733	613	1 151
5° grado	19 506	-	8 300	815	968	1 242	2 372	1 968	1 693	645	512	357	634
6° grado	92 513	-	7 970	5 825	6 625	8 279	19 052	20 246	13 658	4 022	2 665	1 731	2 440
Secundaria académica	107 564	-	8 526	25 351	16 867	12 302	16 300	14 780	8 888	1 924	1 224	706	696
1° año	17 103	-	5 245	3 281	1 766	1 496	2 174	1 696	874	227	164	86	94
2° año	20 833	-	2 761	5 112	2 515	2 008	3 159	2 884	1 507	353	244	145	145
3° año	22 860	-	520	6 437	2 996	2 525	3 720	3 352	2 108	526	319	177	180
4° año	12 844	-	-	5 443	2 125	1 260	1 448	1 266	834	203	112	82	71
5° año	33 924	-	-	5 078	7 465	5 013	5 799	5 582	3 565	615	385	216	206

continúa...

Continuación Cuadro 41...

Provincia, sexo, nivel de instrucción y último grado o año aprobado	Población de 5 años y más	Grupos de edad											
		De 5 a 9 años	De 10 a 14 años	De 15 a 19 años	De 20 a 24 años	De 25 a 29 años	De 30 a 39 años	De 40 a 49 años	De 50 a 59 años	De 60 a 64 años	De 65 a 69 años	De 70 a 74 años	De 75 años y más
Secundaria técnica	12 491	-	1 088	3 564	1 845	1 204	1 690	1 796	993	134	75	51	51
1° año	1 451	-	696	297	111	82	118	95	34	7	5	2	4
2° año	1 585	-	327	531	143	115	182	177	78	14	9	4	5
3° año	1 867	-	65	674	204	175	277	281	134	28	9	11	9
4° año	1 040	-	-	621	108	66	101	70	52	5	8	5	4
5° año	1 490	-	-	687	212	146	188	146	69	16	14	3	9
6° año	5 058	-	-	754	1 067	620	824	1 027	626	64	30	26	20
Parauniversitaria	6 696	-	-	524	1 266	888	1 137	1 284	977	204	155	111	150
1° año	1 443	-	-	315	394	206	205	137	140	21	10	9	6
2° año	1 575	-	-	160	360	223	247	255	188	49	39	22	32
3° año	3 678	-	-	49	512	459	685	892	649	134	106	80	112
Universitaria	56 439	-	-	2 974	11 243	10 280	13 193	8 488	6 158	1 627	997	676	803
1° año	5 271	-	-	1 713	1 553	679	536	384	260	69	39	17	21
2° año	7 022	-	-	1 007	2 328	985	942	645	567	194	136	123	95
3° año	8 009	-	-	254	2 652	1 334	1 512	919	737	218	150	110	123
4° año	10 353	-	-	-	2 435	2 080	2 361	1 375	1 169	360	208	151	214
5° año	12 210	-	-	-	1 611	2 628	3 436	2 150	1 449	372	233	158	173
6° año y más	13 574	-	-	-	664	2 574	4 406	3 015	1 976	414	231	117	177
continúa...													

Continuación Cuadro 41...

Provincia, sexo, nivel de instrucción y último grado o año aprobado	Población de 5 años y más	Grupos de edad											
		De 5 a 9 años	De 10 a 14 años	De 15 a 19 años	De 20 a 24 años	De 25 a 29 años	De 30 a 39 años	De 40 a 49 años	De 50 a 59 años	De 60 a 64 años	De 65 a 69 años	De 70 a 74 años	De 75 años y más
Cartago	453 624	37 880	43 464	46 870	48 478	42 340	72 353	65 428	47 672	14 912	11 703	8 670	13 854
Ningún grado	17 230	7 162	161	153	327	424	1 164	1 401	1 442	843	965	1 000	2 188
Enseñanza especial	1 650	242	302	242	271	209	218	111	41	3	7	2	2
Kinder o preparatoria	10 611	10 043	355	53	16	26	43	45	30	-	-	-	-
Primaria	209 485	20 433	32 498	10 582	12 397	14 154	30 507	31 186	25 065	9 293	7 778	5 899	9 693
1° grado	13 675	8 312	316	174	168	217	529	599	728	470	569	587	1 006
2° grado	15 623	7 224	824	170	213	306	845	843	1 126	788	873	830	1 581
3° grado	21 519	4 082	4 247	284	467	688	1 851	1 652	2 050	1 399	1 311	1 222	2 266
4° grado	17 535	815	7 743	396	517	764	1 513	1 138	1 320	835	849	582	1 063
5° grado	19 837	-	9 539	695	857	1 012	2 277	1 616	1 430	706	636	397	672
6° grado	121 296	-	9 829	8 863	10 175	11 167	23 492	25 338	18 411	5 095	3 540	2 281	3 105
Secundaria académica	124 318	-	9 538	28 988	19 183	13 578	19 062	16 956	11 102	2 467	1 564	918	962
1° año	20 264	-	6 163	4 376	2 269	1 735	2 397	1 791	970	243	139	86	95
2° año	24 175	-	2 843	6 192	2 897	2 250	3 674	3 501	1 814	390	293	158	163
3° año	27 321	-	532	7 182	3 482	2 922	4 479	4 069	2 962	701	446	263	283
4° año	14 102	-	-	5 821	2 304	1 340	1 692	1 464	966	205	144	79	87
5° año	38 456	-	-	5 417	8 231	5 331	6 820	6 131	4 390	928	542	332	334
continúa...													

continúa...

Continuación Cuadro 41...

Provincia, sexo, nivel de instrucción y último grado o año aprobado	Población de 5 años y más	Grupos de edad											
		De 5 a 9 años	De 10 a 14 años	De 15 a 19 años	De 20 a 24 años	De 25 a 29 años	De 30 a 39 años	De 40 a 49 años	De 50 a 59 años	De 60 a 64 años	De 65 a 69 años	De 70 a 74 años	De 75 años y más
Secundaria técnica	11 929	-	610	3 019	1 901	1 201	1 841	1 959	1 000	162	96	49	91
1° año	901	-	376	224	83	45	72	70	23	6	2	-	-
2° año	1 073	-	209	351	113	73	106	128	65	8	5	5	10
3° año	1 462	-	25	570	167	105	196	211	126	29	15	7	11
4° año	956	-	-	575	104	62	80	67	42	7	7	8	4
5° año	1 240	-	-	621	198	82	103	109	70	18	18	9	12
6° año	6 297	-	-	678	1 236	834	1 284	1 374	674	94	49	20	54
Parauniversitaria	8 176	-	-	597	1 842	1 143	1 487	1 541	1 003	216	148	80	119
1° año	1 687	-	-	416	531	211	229	161	102	18	6	7	6
2° año	1 775	-	-	132	577	279	293	252	152	38	24	15	13
3° año	4 714	-	-	49	734	653	965	1 128	749	160	118	58	100
Universitaria	70 225	-	-	3 236	12 541	11 605	18 031	12 229	7 989	1 928	1 145	722	799
1° año	6 070	-	-	1 834	1 811	746	724	440	371	60	50	12	22
2° año	8 247	-	-	1 164	2 712	1 099	1 257	811	721	183	105	96	99
3° año	9 722	-	-	238	3 026	1 673	1 956	1 253	929	244	177	101	125
4° año	12 063	-	-	-	2 675	2 328	3 030	2 028	1 255	301	185	116	145
5° año	14 322	-	-	-	1 603	2 687	4 382	2 799	1 814	448	251	164	174
6° año y más	19 801	-	-	-	714	3 072	6 682	4 898	2 899	692	377	233	234
continúa...													

Continuación Cuadro 41...

Provincia, sexo, nivel de instrucción y último grado o año aprobado	Población de 5 años y más	Grupos de edad											
		De 5 a 9 años	De 10 a 14 años	De 15 a 19 años	De 20 a 24 años	De 25 a 29 años	De 30 a 39 años	De 40 a 49 años	De 50 a 59 años	De 60 a 64 años	De 65 a 69 años	De 70 a 74 años	De 75 años y más
Hombres	221 964	19 171	22 003	23 672	24 449	20 781	34 751	31 426	22 675	7 032	5 692	4 109	6 203
Ningún grado	8 451	3 686	89	82	160	235	628	706	661	340	461	463	940
Enseñanza especial	932	125	184	151	154	111	116	62	23	1	3	1	1
Kinder o preparatoria	5 399	5 100	184	28	8	13	23	26	17	-	-	-	-
Primaria	104 159	10 260	16 698	6 031	6 945	7 510	14 813	15 081	11 657	4 275	3 677	2 770	4 442
1° grado	6 884	4 252	166	94	91	126	260	311	323	226	277	274	484
2° grado	7 679	3 581	487	88	133	162	445	412	511	352	369	394	745
3° grado	10 504	2 035	2 199	159	270	373	939	808	924	595	596	570	1 036
4° grado	8 518	392	4 072	229	287	362	716	563	541	298	358	252	448
5° grado	9 381	-	4 814	365	451	499	1 034	652	550	272	295	181	268
6° grado	61 193	-	4 960	5 096	5 713	5 988	11 419	12 335	8 808	2 532	1 782	1 099	1 461
Secundaria académica	60 374	-	4 572	14 096	9 763	6 735	9 254	7 904	5 250	1 178	791	444	387
1° año	10 484	-	3 039	2 443	1 255	947	1 228	826	505	98	69	38	36
2° año	11 765	-	1 286	3 139	1 495	1 135	1 716	1 661	886	182	130	81	54
3° año	13 318	-	247	3 395	1 848	1 438	2 204	1 943	1 427	359	235	118	104
4° año	6 628	-	-	2 629	1 182	637	827	662	447	89	72	47	36
5° año	18 179	-	-	2 490	3 983	2 578	3 279	2 812	1 985	450	285	160	157
continúa...													

continúa...

Continuación Cuadro 41...

Provincia, sexo, nivel de instrucción y último grado o año aprobado	Población de 5 años y más	Grupos de edad											
		De 5 a 9 años	De 10 a 14 años	De 15 a 19 años	De 20 a 24 años	De 25 a 29 años	De 30 a 39 años	De 40 a 49 años	De 50 a 59 años	De 60 a 64 años	De 65 a 69 años	De 70 a 74 años	De 75 años y más
Secundaria técnica	5 898	-	276	1 567	973	574	864	859	495	121	78	33	58
1° año	484	-	178	156	51	21	35	31	7	4	1	-	-
2° año	554	-	91	211	63	34	46	64	29	7	3	3	3
3° año	764	-	7	299	94	53	99	104	72	20	10	3	3
4° año	481	-	-	283	57	32	38	32	21	5	7	5	1
5° año	624	-	-	313	112	39	42	46	28	14	15	5	10
6° año	2 991	-	-	305	596	395	604	582	338	71	42	17	41
Parauniversitaria	3 572	-	-	269	861	546	643	588	400	94	85	39	47
1° año	743	-	-	178	245	97	102	56	53	9	-	1	2
2° año	833	-	-	63	273	141	138	117	67	10	12	5	7
3° año	1 996	-	-	28	343	308	403	415	280	75	73	33	38
Universitaria	33 179	-	-	1 448	5 585	5 057	8 410	6 200	4 172	1 023	597	359	328
1° año	2 837	-	-	834	830	323	359	209	203	34	26	9	10
2° año	3 828	-	-	513	1 224	517	615	399	371	76	47	38	28
3° año	4 612	-	-	101	1 445	766	931	614	460	124	78	45	48
4° año	5 620	-	-	-	1 141	1 028	1 394	1 030	691	143	88	58	47
5° año	6 647	-	-	-	644	1 122	2 008	1 420	924	243	125	76	85
6° año y más	9 635	-	-	-	301	1 301	3 103	2 528	1 523	403	233	133	110
continúa...													

Continuación Cuadro 41...

Provincia, sexo, nivel de instrucción y último grado o año aprobado	Población de 5 años y más	Grupos de edad											
		De 5 a 9 años	De 10 a 14 años	De 15 a 19 años	De 20 a 24 años	De 25 a 29 años	De 30 a 39 años	De 40 a 49 años	De 50 a 59 años	De 60 a 64 años	De 65 a 69 años	De 70 a 74 años	De 75 años y más
Mujeres	231 660	18 709	21 461	23 198	24 029	21 559	37 602	34 002	24 997	7 880	6 011	4 561	7 651
Ningún grado	8 779	3 476	72	71	167	189	536	695	781	503	504	537	1 248
Enseñanza especial	718	117	118	91	117	98	102	49	18	2	4	1	1
Kinder o preparatoria	5 212	4 943	171	25	8	13	20	19	13	-	-	-	-
Primaria	105 326	10 173	15 800	4 551	5 452	6 644	15 694	16 105	13 408	5 018	4 101	3 129	5 251
1° grado	6 791	4 060	150	80	77	91	269	288	405	244	292	313	522
2° grado	7 944	3 643	337	82	80	144	400	431	615	436	504	436	836
3° grado	11 015	2 047	2 048	125	197	315	912	844	1 126	804	715	652	1 230
4° grado	9 017	423	3 671	167	230	402	797	575	779	537	491	330	615
5° grado	10 456	-	4 725	330	406	513	1 243	964	880	434	341	216	404
6° grado	60 103	-	4 869	3 767	4 462	5 179	12 073	13 003	9 603	2 563	1 758	1 182	1 644
Secundaria académica	63 944	-	4 966	14 892	9 420	6 843	9 808	9 052	5 852	1 289	773	474	575
1° año	9 780	-	3 124	1 933	1 014	788	1 169	965	465	145	70	48	59
2° año	12 410	-	1 557	3 053	1 402	1 115	1 958	1 840	928	208	163	77	109
3° año	14 003	-	285	3 787	1 634	1 484	2 275	2 126	1 535	342	211	145	179
4° año	7 474	-	-	3 192	1 122	703	865	802	519	116	72	32	51
5° año	20 277	-	-	2 927	4 248	2 753	3 541	3 319	2 405	478	257	172	177
continúa...													

continúa...

Continuación Cuadro 41...

Provincia, sexo, nivel de instrucción y último grado o año aprobado	Población de 5 años y más	Grupos de edad											
		De 5 a 9 años	De 10 a 14 años	De 15 a 19 años	De 20 a 24 años	De 25 a 29 años	De 30 a 39 años	De 40 a 49 años	De 50 a 59 años	De 60 a 64 años	De 65 a 69 años	De 70 a 74 años	De 75 años y más
Secundaria técnica	6 031	-	334	1 452	928	627	977	1 100	505	41	18	16	33
1° año	417	-	198	68	32	24	37	39	16	2	1	-	-
2° año	519	-	118	140	50	39	60	64	36	1	2	2	7
3° año	698	-	18	271	73	52	97	107	54	9	5	4	8
4° año	475	-	-	292	47	30	42	35	21	2	-	3	3
5° año	616	-	-	308	86	43	61	63	42	4	3	4	2
6° año	3 306	-	-	373	640	439	680	792	336	23	7	3	13
Parauniversitaria	4 604	-	-	328	981	597	844	953	603	122	63	41	72
1° año	944	-	-	238	286	114	127	105	49	9	6	6	4
2° año	942	-	-	69	304	138	155	135	85	28	12	10	6
3° año	2 718	-	-	21	391	345	562	713	469	85	45	25	62
Universitaria	37 046	-	-	1 788	6 956	6 548	9 621	6 029	3 817	905	548	363	471
1° año	3 233	-	-	1 000	981	423	365	231	168	26	24	3	12
2° año	4 419	-	-	651	1 488	582	642	412	350	107	58	58	71
3° año	5 110	-	-	137	1 581	907	1 025	639	469	120	99	56	77
4° año	6 443	-	-	-	1 534	1 300	1 636	998	564	158	97	58	98
5° año	7 675	-	-	-	959	1 565	2 374	1 379	890	205	126	88	89
6° año y más	10 166	-	-	-	413	1 771	3 579	2 370	1 376	289	144	100	124
continúa...													

Continuación Cuadro 41...

Provincia, sexo, nivel de instrucción y último grado o año aprobado	Población de 5 años y más	Grupos de edad											
		De 5 a 9 años	De 10 a 14 años	De 15 a 19 años	De 20 a 24 años	De 25 a 29 años	De 30 a 39 años	De 40 a 49 años	De 50 a 59 años	De 60 a 64 años	De 65 a 69 años	De 70 a 74 años	De 75 años y más
Heredia	402 937	32 419	36 044	38 593	41 009	39 927	67 501	57 936	44 155	14 465	10 417	7 746	12 725
Ningún grado	13 255	5 589	166	149	292	436	1 161	1 085	1 085	562	600	673	1 457
Enseñanza especial	1 036	157	200	137	122	110	138	104	52	7	3	2	4
Kinder o preparatoria	9 368	8 863	314	28	18	39	49	32	22	2	-	-	1
Primaria	145 975	17 810	25 988	6 637	7 333	9 356	19 194	18 464	16 805	6 557	5 298	4 306	8 227
1° grado	10 790	7 103	318	144	167	218	475	464	514	258	261	287	581
2° grado	12 418	6 275	766	164	219	292	764	699	806	451	469	485	1 028
3° grado	16 873	3 635	3 473	281	401	614	1 463	1 317	1 523	887	820	736	1 723
4° grado	13 587	797	6 170	326	417	605	1 223	899	933	459	471	388	899
5° grado	15 030	-	7 618	567	658	815	1 487	1 121	959	454	412	318	621
6° grado	77 277	-	7 643	5 155	5 471	6 812	13 782	13 964	12 070	4 048	2 865	2 092	3 375
Secundaria académica	122 212	-	9 080	25 470	17 087	13 751	19 753	17 223	11 908	3 375	2 071	1 243	1 251
1° año	17 851	-	5 414	3 263	1 808	1 618	2 432	1 551	1 012	299	190	128	136
2° año	21 175	-	3 023	4 811	2 244	2 022	3 241	2 897	1 693	525	312	185	222
3° año	25 870	-	643	6 318	2 980	2 760	4 289	3 984	2 781	853	602	347	313
4° año	13 085	-	-	5 294	1 738	1 215	1 708	1 480	999	269	168	119	95
5° año	44 231	-	-	5 784	8 317	6 136	8 083	7 311	5 423	1 429	799	464	485

continúa...

continúa...

Continuación Cuadro 41...

Provincia, sexo, nivel de instrucción y último grado o año aprobado	Población de 5 años y más	Grupos de edad											
		De 5 a 9 años	De 10 a 14 años	De 15 a 19 años	De 20 a 24 años	De 25 a 29 años	De 30 a 39 años	De 40 a 49 años	De 50 a 59 años	De 60 a 64 años	De 65 a 69 años	De 70 a 74 años	De 75 años y más
Secundaria técnica	10 584	-	296	2 205	1 354	1 021	1 762	2 116	1 226	272	143	84	105
1° año	590	-	183	164	51	44	49	55	27	9	6	1	1
2° año	697	-	93	174	87	61	82	80	49	35	15	10	11
3° año	1 060	-	20	274	119	108	162	193	103	24	19	20	18
4° año	783	-	-	444	63	35	73	84	50	14	10	4	6
5° año	1 130	-	-	506	144	99	122	127	75	31	11	5	10
6° año	6 324	-	-	643	890	674	1 274	1 577	922	159	82	44	59
Parauniversitaria	8 720	-	-	491	1 273	946	1 770	1 940	1 336	335	251	168	210
1° año	1 477	-	-	290	346	201	280	188	117	24	14	6	11
2° año	1 697	-	-	145	333	222	324	305	211	60	40	25	32
3° año	5 546	-	-	56	594	523	1 166	1 447	1 008	251	197	137	167
Universitaria	91 787	-	-	3 476	13 530	14 268	23 674	16 972	11 721	3 355	2 051	1 270	1 470
1° año	6 806	-	-	1 833	1 706	883	893	689	541	125	51	45	40
2° año	10 059	-	-	1 339	2 726	1 327	1 749	1 200	910	351	181	124	152
3° año	11 704	-	-	304	3 171	1 865	2 477	1 707	1 239	354	238	154	195
4° año	16 611	-	-	-	3 136	3 042	4 233	2 691	1 941	624	420	233	291
5° año	19 848	-	-	-	1 932	3 327	5 801	4 046	2 832	787	489	299	335
6° año y más	26 759	-	-	-	859	3 824	8 521	6 639	4 258	1 114	672	415	457
continúa...													

continúa...

Continuación Cuadro 41...

Provincia, sexo, nivel de instrucción y último grado o año aprobado	Población de 5 años y más	Grupos de edad											
		De 5 a 9 años	De 10 a 14 años	De 15 a 19 años	De 20 a 24 años	De 25 a 29 años	De 30 a 39 años	De 40 a 49 años	De 50 a 59 años	De 60 a 64 años	De 65 a 69 años	De 70 a 74 años	De 75 años y más
Hombres	195 647	16 457	18 374	19 191	20 502	19 460	32 682	27 608	20 760	6 811	4 770	3 613	5 419
Ningún grado	6 654	2 850	78	93	165	240	609	557	553	284	263	309	653
Enseñanza especial	606	94	127	89	67	66	78	54	24	3	-	1	3
Kinder o preparatoria	4 782	4 517	171	16	7	24	19	18	9	-	-	-	1
Primaria	72 030	8 996	13 506	3 735	4 075	4 926	9 492	8 945	7 815	2 966	2 314	1 875	3 385
1° grado	5 381	3 555	175	73	98	129	239	247	258	118	98	134	257
2° grado	6 140	3 208	459	96	120	143	383	368	359	192	205	191	416
3° grado	8 135	1 834	1 872	163	218	316	757	629	651	376	337	298	684
4° grado	6 645	399	3 204	186	232	302	642	425	357	194	192	162	350
5° grado	7 184	-	3 875	317	345	376	677	491	381	195	149	120	258
6° grado	38 545	-	3 921	2 900	3 062	3 660	6 794	6 785	5 809	1 891	1 333	970	1 420
Secundaria académica	59 417	-	4 348	12 432	8 776	6 861	9 838	7 974	5 453	1 581	994	621	539
1° año	9 117	-	2 601	1 825	1 002	863	1 308	725	453	140	89	59	52
2° año	10 392	-	1 464	2 424	1 184	1 057	1 594	1 310	799	242	134	92	92
3° año	12 710	-	283	3 075	1 634	1 388	2 113	1 860	1 381	402	296	152	126
4° año	6 283	-	-	2 511	888	622	833	669	442	122	95	56	45
5° año	20 915	-	-	2 597	4 068	2 931	3 990	3 410	2 378	675	380	262	224

continúa...

continúa...

Continuación Cuadro 41...

Provincia, sexo, nivel de instrucción y último grado o año aprobado	Población de 5 años y más	Grupos de edad											
		De 5 a 9 años	De 10 a 14 años	De 15 a 19 años	De 20 a 24 años	De 25 a 29 años	De 30 a 39 años	De 40 a 49 años	De 50 a 59 años	De 60 a 64 años	De 65 a 69 años	De 70 a 74 años	De 75 años y más
Secundaria técnica	5 137	-	144	1 057	714	522	865	912	578	154	87	47	57
1° año	283	-	87	92	26	20	21	21	10	2	3	-	1
2° año	347	-	49	101	46	30	37	33	23	16	4	3	5
3° año	514	-	8	121	66	55	82	95	48	11	11	9	8
4° año	375	-	-	207	29	24	33	36	22	12	4	4	4
5° año	526	-	-	251	70	33	59	50	29	15	9	3	7
6° año	3 092	-	-	285	477	360	633	677	446	98	56	28	32
Parauniversitaria	3 699	-	-	226	630	463	769	736	469	150	104	69	83
1° año	656	-	-	129	175	99	118	86	29	10	4	3	3
2° año	734	-	-	65	163	117	145	113	74	24	14	6	13
3° año	2 309	-	-	32	292	247	506	537	366	116	86	60	67
Universitaria	43 322	-	-	1 543	6 068	6 358	11 012	8 412	5 859	1 673	1 008	691	698
1° año	3 307	-	-	821	857	419	452	356	265	71	27	22	17
2° año	4 755	-	-	585	1 322	654	861	582	420	171	74	42	44
3° año	5 464	-	-	137	1 419	884	1 220	823	586	154	98	72	71
4° año	7 779	-	-	-	1 338	1 422	2 068	1 354	901	289	175	112	120
5° año	9 068	-	-	-	795	1 384	2 556	1 979	1 391	376	248	167	172
6° año y más	12 949	-	-	-	337	1 595	3 855	3 318	2 296	612	386	276	274
continúa...													

Continuación Cuadro 41...

Provincia, sexo, nivel de instrucción y último grado o año aprobado	Población de 5 años y más	Grupos de edad											
		De 5 a 9 años	De 10 a 14 años	De 15 a 19 años	De 20 a 24 años	De 25 a 29 años	De 30 a 39 años	De 40 a 49 años	De 50 a 59 años	De 60 a 64 años	De 65 a 69 años	De 70 a 74 años	De 75 años y más
Mujeres	207 290	15 962	17 670	19 402	20 507	20 467	34 819	30 328	23 395	7 654	5 647	4 133	7 306
Ningún grado	6 601	2 739	88	56	127	196	552	528	532	278	337	364	804
Enseñanza especial	430	63	73	48	55	44	60	50	28	4	3	1	1
Kinder o preparatoria	4 586	4 346	143	12	11	15	30	14	13	2	-	-	-
Primaria	73 945	8 814	12 482	2 902	3 258	4 430	9 702	9 519	8 990	3 591	2 984	2 431	4 842
1° grado	5 409	3 548	143	71	69	89	236	217	256	140	163	153	324
2° grado	6 278	3 067	307	68	99	149	381	331	447	259	264	294	612
3° grado	8 738	1 801	1 601	118	183	298	706	688	872	511	483	438	1 039
4° grado	6 942	398	2 966	140	185	303	581	474	576	265	279	226	549
5° grado	7 846	-	3 743	250	313	439	810	630	578	259	263	198	363
6° grado	38 732	-	3 722	2 255	2 409	3 152	6 988	7 179	6 261	2 157	1 532	1 122	1 955
Secundaria académica	62 795	-	4 732	13 038	8 311	6 890	9 915	9 249	6 455	1 794	1 077	622	712
1° año	8 734	-	2 813	1 438	806	755	1 124	826	559	159	101	69	84
2° año	10 783	-	1 559	2 387	1 060	965	1 647	1 587	894	283	178	93	130
3° año	13 160	-	360	3 243	1 346	1 372	2 176	2 124	1 400	451	306	195	187
4° año	6 802	-	-	2 783	850	593	875	811	557	147	73	63	50
5° año	23 316	-	-	3 187	4 249	3 205	4 093	3 901	3 045	754	419	202	261

continúa...

Continuación Cuadro 41...

Provincia, sexo, nivel de instrucción y último grado o año aprobado	Población de 5 años y más	Grupos de edad											
		De 5 a 9 años	De 10 a 14 años	De 15 a 19 años	De 20 a 24 años	De 25 a 29 años	De 30 a 39 años	De 40 a 49 años	De 50 a 59 años	De 60 a 64 años	De 65 a 69 años	De 70 a 74 años	De 75 años y más
Secundaria técnica	5 447	-	152	1 148	640	499	897	1 204	648	118	56	37	48
1° año	307	-	96	72	25	24	28	34	17	7	3	1	-
2° año	350	-	44	73	41	31	45	47	26	19	11	7	6
3° año	546	-	12	153	53	53	80	98	55	13	8	11	10
4° año	408	-	-	237	34	11	40	48	28	2	6	-	2
5° año	604	-	-	255	74	66	63	77	46	16	2	2	3
6° año	3 232	-	-	358	413	314	641	900	476	61	26	16	27
Parauniversitaria	5 021	-	-	265	643	483	1 001	1 204	867	185	147	99	127
1° año	821	-	-	161	171	102	162	102	88	14	10	3	8
2° año	963	-	-	80	170	105	179	192	137	36	26	19	19
3° año	3 237	-	-	24	302	276	660	910	642	135	111	77	100
Universitaria	48 465	-	-	1 933	7 462	7 910	12 662	8 560	5 862	1 682	1 043	579	772
1° año	3 499	-	-	1 012	849	464	441	333	276	54	24	23	23
2° año	5 304	-	-	754	1 404	673	888	618	490	180	107	82	108
3° año	6 240	-	-	167	1 752	981	1 257	884	653	200	140	82	124
4° año	8 832	-	-	-	1 798	1 620	2 165	1 337	1 040	335	245	121	171
5° año	10 780	-	-	-	1 137	1 943	3 245	2 067	1 441	411	241	132	163
6° año y más	13 810	-	-	-	522	2 229	4 666	3 321	1 962	502	286	139	183
													continúa...

Continuación Cuadro 41...

Provincia, sexo, nivel de instrucción y último grado o año aprobado	Población de 5 años y más	Grupos de edad											
		De 5 a 9 años	De 10 a 14 años	De 15 a 19 años	De 20 a 24 años	De 25 a 29 años	De 30 a 39 años	De 40 a 49 años	De 50 a 59 años	De 60 a 64 años	De 65 a 69 años	De 70 a 74 años	De 75 años y más
Guanacaste	298 954	26 966	30 822	31 117	29 354	27 417	46 590	40 919	30 971	10 248	7 776	6 196	10 578
Ningún grado	15 041	5 077	162	168	290	422	1 131	1 194	1 444	772	953	1 057	2 371
Enseñanza especial	706	94	137	103	107	79	110	53	16	2	-	1	4
Kinder o preparatoria	6 757	6 434	161	34	23	22	32	21	27	1	-	1	1
Primaria	136 164	15 361	22 366	6 357	6 801	8 648	19 720	19 382	15 637	6 066	4 880	3 997	6 949
1° grado	10 763	6 194	386	166	169	232	545	468	635	369	399	399	801
2° grado	13 018	5 265	731	201	240	371	865	785	1 018	702	714	707	1 419
3° grado	16 705	3 168	2 963	341	437	683	1 643	1 445	1 563	977	971	881	1 633
4° grado	13 264	734	5 215	394	498	750	1 374	966	1 029	602	520	401	781
5° grado	15 445	-	6 667	691	760	1 018	1 942	1 570	1 165	480	367	314	471
6° grado	66 969	-	6 404	4 564	4 697	5 594	13 351	14 148	10 227	2 936	1 909	1 295	1 844
Secundaria académica	84 663	-	6 812	18 805	13 276	10 132	13 655	11 278	7 170	1 606	909	518	502
1° año	13 297	-	4 188	2 667	1 412	1 090	1 754	1 153	638	182	88	61	64
2° año	15 896	-	2 133	3 775	1 957	1 539	2 379	2 336	1 171	260	161	86	99
3° año	17 092	-	491	4 930	2 227	1 823	2 878	2 377	1 545	366	198	132	125
4° año	10 456	-	-	3 993	1 910	1 164	1 406	1 088	617	119	80	35	44
5° año	27 922	-	-	3 440	5 770	4 516	5 238	4 324	3 199	679	382	204	170

continúa...

continúa...

Continuación Cuadro 41...

Provincia, sexo, nivel de instrucción y último grado o año aprobado	Población de 5 años y más	Grupos de edad											
		De 5 a 9 años	De 10 a 14 años	De 15 a 19 años	De 20 a 24 años	De 25 a 29 años	De 30 a 39 años	De 40 a 49 años	De 50 a 59 años	De 60 a 64 años	De 65 a 69 años	De 70 a 74 años	De 75 años y más
Secundaria técnica	13 438	-	1 184	3 403	1 898	1 507	2 000	2 050	1 066	159	71	43	57
1° año	1 616	-	687	364	106	94	168	135	40	10	6	2	4
2° año	2 058	-	415	571	183	173	251	307	121	17	11	2	7
3° año	2 075	-	82	688	225	200	312	339	178	29	7	10	5
4° año	1 336	-	-	666	163	114	149	136	81	8	9	2	8
5° año	1 953	-	-	589	320	318	372	187	104	33	16	3	11
6° año	4 400	-	-	525	901	608	748	946	542	62	22	24	22
Parauniversitaria	3 997	-	-	393	934	556	645	566	518	129	84	71	101
1° año	958	-	-	207	269	146	134	105	76	8	4	2	7
2° año	1 110	-	-	143	302	173	150	108	163	26	16	15	14
3° año	1 929	-	-	43	363	237	361	353	279	95	64	54	80
Universitaria	38 188	-	-	1 854	6 025	6 051	9 297	6 375	5 093	1 513	879	508	593
1° año	3 690	-	-	1 083	1 009	480	492	254	272	61	19	18	2
2° año	5 022	-	-	654	1 344	752	838	526	468	177	114	55	94
3° año	5 639	-	-	117	1 423	903	1 309	773	627	212	123	76	76
4° año	6 528	-	-	-	1 148	1 173	1 601	1 050	923	283	174	85	91
5° año	7 634	-	-	-	705	1 355	2 139	1 515	1 130	331	201	136	122
6° año y más	9 675	-	-	-	396	1 388	2 918	2 257	1 673	449	248	138	208
continúa...													

Continuación Cuadro 41...

Provincia, sexo, nivel de instrucción y último grado o año aprobado	Población de 5 años y más	Grupos de edad											
		De 5 a 9 años	De 10 a 14 años	De 15 a 19 años	De 20 a 24 años	De 25 a 29 años	De 30 a 39 años	De 40 a 49 años	De 50 a 59 años	De 60 a 64 años	De 65 a 69 años	De 70 a 74 años	De 75 años y más
Hombres	147 577	13 800	15 430	15 589	14 534	13 323	22 510	20 140	15 240	4 978	3 858	3 121	5 054
Ningún grado	7 805	2 645	87	100	161	247	626	625	756	379	480	540	1 159
Enseñanza especial	400	43	80	66	67	47	55	29	9	1	-	-	3
Kinder o preparatoria	3 538	3 374	78	17	13	11	17	9	18	-	-	-	1
Primaria	69 077	7 738	11 471	3 640	3 710	4 595	9 827	9 868	7 687	2 876	2 364	1 990	3 311
1° grado	5 549	3 164	221	99	100	126	301	250	325	169	195	209	390
2° grado	6 560	2 656	435	120	122	196	453	415	482	308	337	335	701
3° grado	8 358	1 573	1 580	190	242	370	834	750	755	425	455	418	766
4° grado	6 510	345	2 668	216	245	362	677	488	465	278	240	189	337
5° grado	7 578	-	3 330	382	392	465	923	756	548	226	179	165	212
6° grado	34 522	-	3 237	2 633	2 609	3 076	6 639	7 209	5 112	1 470	958	674	905
Secundaria académica	41 365	-	3 144	9 155	6 703	4 982	6 637	5 388	3 542	824	482	265	243
1° año	6 939	-	1 977	1 557	843	614	856	557	339	96	46	25	29
2° año	7 856	-	956	1 915	1 083	788	1 114	1 137	573	124	82	46	38
3° año	8 539	-	211	2 394	1 133	938	1 463	1 186	789	177	113	68	67
4° año	4 989	-	-	1 841	951	618	660	491	291	63	41	14	19
5° año	13 042	-	-	1 448	2 693	2 024	2 544	2 017	1 550	364	200	112	90

continúa...

continúa...

Continuación Cuadro 41...

Provincia, sexo, nivel de instrucción y último grado o año aprobado	Población de 5 años y más	Grupos de edad											
		De 5 a 9 años	De 10 a 14 años	De 15 a 19 años	De 20 a 24 años	De 25 a 29 años	De 30 a 39 años	De 40 a 49 años	De 50 a 59 años	De 60 a 64 años	De 65 a 69 años	De 70 a 74 años	De 75 años y más
Secundaria técnica	6 928	-	570	1 704	958	796	1 092	1 047	593	90	29	25	24
1° año	877	-	353	221	59	56	93	67	16	7	1	2	2
2° año	1 044	-	181	335	95	89	133	125	66	11	3	1	5
3° año	1 041	-	36	321	116	104	167	172	99	16	4	4	2
4° año	662	-	-	315	84	63	77	68	43	4	3	2	3
5° año	971	-	-	271	174	171	203	80	47	16	5	2	2
6° año	2 333	-	-	241	430	313	419	535	322	36	13	14	10
Parauniversitaria	1 876	-	-	143	482	257	309	301	219	58	34	38	35
1° año	412	-	-	67	127	67	56	59	26	5	1	1	3
2° año	469	-	-	58	141	80	73	49	41	7	8	8	4
3° año	995	-	-	18	214	110	180	193	152	46	25	29	28
Universitaria	16 588	-	-	764	2 440	2 388	3 947	2 873	2 416	750	469	263	278
1° año	1 591	-	-	430	440	198	217	125	127	34	10	9	1
2° año	2 315	-	-	281	596	311	390	280	250	84	47	30	46
3° año	2 581	-	-	53	584	403	611	388	294	107	70	42	29
4° año	2 824	-	-	-	446	440	693	459	485	117	104	40	40
5° año	3 123	-	-	-	234	526	859	646	486	150	106	69	47
6° año y más	4 154	-	-	-	140	510	1 177	975	774	258	132	73	115
continúa...													

Continuación Cuadro 41...

Provincia, sexo, nivel de instrucción y último grado o año aprobado	Población de 5 años y más	Grupos de edad											
		De 5 a 9 años	De 10 a 14 años	De 15 a 19 años	De 20 a 24 años	De 25 a 29 años	De 30 a 39 años	De 40 a 49 años	De 50 a 59 años	De 60 a 64 años	De 65 a 69 años	De 70 a 74 años	De 75 años y más
Mujeres	151 377	13 166	15 392	15 528	14 820	14 094	24 080	20 779	15 731	5 270	3 918	3 075	5 524
Ningún grado	7 236	2 432	75	68	129	175	505	569	688	393	473	517	1 212
Enseñanza especial	306	51	57	37	40	32	55	24	7	1	-	1	1
Kinder o preparatoria	3 219	3 060	83	17	10	11	15	12	9	1	-	1	-
Primaria	67 087	7 623	10 895	2 717	3 091	4 053	9 893	9 514	7 950	3 190	2 516	2 007	3 638
1° grado	5 214	3 030	165	67	69	106	244	218	310	200	204	190	411
2° grado	6 458	2 609	296	81	118	175	412	370	536	394	377	372	718
3° grado	8 347	1 595	1 383	151	195	313	809	695	808	552	516	463	867
4° grado	6 754	389	2 547	178	253	388	697	478	564	324	280	212	444
5° grado	7 867	-	3 337	309	368	553	1 019	814	617	254	188	149	259
6° grado	32 447	-	3 167	1 931	2 088	2 518	6 712	6 939	5 115	1 466	951	621	939
Secundaria académica	43 298	-	3 668	9 650	6 573	5 150	7 018	5 890	3 628	782	427	253	259
1° año	6 358	-	2 211	1 110	569	476	898	596	299	86	42	36	35
2° año	8 040	-	1 177	1 860	874	751	1 265	1 199	598	136	79	40	61
3° año	8 553	-	280	2 536	1 094	885	1 415	1 191	756	189	85	64	58
4° año	5 467	-	-	2 152	959	546	746	597	326	56	39	21	25
5° año	14 880	-	-	1 992	3 077	2 492	2 694	2 307	1 649	315	182	92	80

continúa...

continúa...

Continuación Cuadro 41...

Provincia, sexo, nivel de instrucción y último grado o año aprobado	Población de 5 años y más	Grupos de edad											
		De 5 a 9 años	De 10 a 14 años	De 15 a 19 años	De 20 a 24 años	De 25 a 29 años	De 30 a 39 años	De 40 a 49 años	De 50 a 59 años	De 60 a 64 años	De 65 a 69 años	De 70 a 74 años	De 75 años y más
Secundaria técnica	6 510	-	614	1 699	940	711	908	1 003	473	69	42	18	33
1° año	739	-	334	143	47	38	75	68	24	3	5	-	2
2° año	1 014	-	234	236	88	84	118	182	55	6	8	1	2
3° año	1 034	-	46	367	109	96	145	167	79	13	3	6	3
4° año	674	-	-	351	79	51	72	68	38	4	6	-	5
5° año	982	-	-	318	146	147	169	107	57	17	11	1	9
6° año	2 067	-	-	284	471	295	329	411	220	26	9	10	12
Parauniversitaria	2 121	-	-	250	452	299	336	265	299	71	50	33	66
1° año	546	-	-	140	142	79	78	46	50	3	3	1	4
2° año	641	-	-	85	161	93	77	59	122	19	8	7	10
3° año	934	-	-	25	149	127	181	160	127	49	39	25	52
Universitaria	21 600	-	-	1 090	3 585	3 663	5 350	3 502	2 677	763	410	245	315
1° año	2 099	-	-	653	569	282	275	129	145	27	9	9	1
2° año	2 707	-	-	373	748	441	448	246	218	93	67	25	48
3° año	3 058	-	-	64	839	500	698	385	333	105	53	34	47
4° año	3 704	-	-	-	702	733	908	591	438	166	70	45	51
5° año	4 511	-	-	-	471	829	1 280	869	644	181	95	67	75
6° año y más	5 521	-	-	-	256	878	1 741	1 282	899	191	116	65	93
continúa...													

Continuación Cuadro 41...

Provincia, sexo, nivel de instrucción y último grado o año aprobado	Población de 5 años y más	Grupos de edad											
		De 5 a 9 años	De 10 a 14 años	De 15 a 19 años	De 20 a 24 años	De 25 a 29 años	De 30 a 39 años	De 40 a 49 años	De 50 a 59 años	De 60 a 64 años	De 65 a 69 años	De 70 a 74 años	De 75 años y más
Puntarenas	373 843	36 963	40 962	40 637	36 670	34 556	57 134	50 726	36 847	12 033	9 162	7 002	11 151
Ningún grado	23 895	7 380	218	292	553	788	1 919	1 988	2 377	1 361	1 574	1 728	3 717
Enseñanza especial	822	145	156	140	115	83	106	53	17	2	3	-	2
Kinder o preparatoria	9 341	9 033	172	43	15	21	29	13	15	-	-	-	-
Primaria	187 148	20 405	31 034	10 211	10 870	13 753	28 317	27 724	21 047	7 531	5 828	4 160	6 268
1° grado	15 882	8 721	592	295	340	425	932	874	1 000	614	647	560	882
2° grado	18 174	6 834	1 312	302	436	589	1 469	1 409	1 708	971	956	811	1 377
3° grado	23 066	3 936	4 413	502	840	1 197	2 629	2 345	2 310	1 248	1 186	894	1 566
4° grado	17 839	914	7 337	622	794	1 158	2 067	1 562	1 346	642	500	376	521
5° grado	22 070	-	8 974	1 167	1 353	1 829	3 093	2 335	1 659	592	441	250	377
6° grado	90 117	-	8 406	7 323	7 107	8 555	18 127	19 199	13 024	3 464	2 098	1 269	1 545
Secundaria académica	97 088	-	7 518	22 688	15 825	11 678	15 435	12 492	7 618	1 756	998	534	546
1° año	16 851	-	4 864	3 809	1 989	1 410	2 152	1 431	766	185	116	62	67
2° año	19 352	-	2 225	5 038	2 505	1 945	2 772	2 714	1 413	314	218	109	99
3° año	20 220	-	429	5 670	2 877	2 310	3 372	2 730	1 847	462	235	147	141
4° año	11 874	-	-	4 526	2 319	1 373	1 564	1 144	631	135	88	47	47
5° año	28 791	-	-	3 645	6 135	4 640	5 575	4 473	2 961	660	341	169	192

continúa...

continúa...

Continuación Cuadro 41...

Provincia, sexo, nivel de instrucción y último grado o año aprobado	Población de 5 años y más	Grupos de edad											
		De 5 a 9 años	De 10 a 14 años	De 15 a 19 años	De 20 a 24 años	De 25 a 29 años	De 30 a 39 años	De 40 a 49 años	De 50 a 59 años	De 60 a 64 años	De 65 a 69 años	De 70 a 74 años	De 75 años y más
Secundaria técnica	18 801	-	1 864	5 555	3 089	2 026	2 619	2 186	1 108	173	86	40	55
1° año	2 729	-	1 159	698	234	167	217	148	79	9	8	4	6
2° año	3 020	-	604	1 024	318	265	307	319	135	17	14	8	9
3° año	2 928	-	101	1 161	373	301	449	312	163	33	17	9	9
4° año	1 766	-	-	982	277	147	180	108	52	12	4	2	2
5° año	2 148	-	-	893	396	252	298	168	93	26	9	4	9
6° año	6 210	-	-	797	1 491	894	1 168	1 131	586	76	34	13	20
Parauniversitaria	3 363	-	-	271	786	450	657	536	396	108	59	48	52
1° año	912	-	-	172	280	125	137	92	70	16	10	4	6
2° año	856	-	-	75	229	104	184	132	78	26	13	9	6
3° año	1 595	-	-	24	277	221	336	312	248	66	36	35	40
Universitaria	33 385	-	-	1 437	5 417	5 757	8 052	5 734	4 269	1 102	614	492	511
1° año	3 551	-	-	812	992	579	505	326	233	52	23	16	13
2° año	4 355	-	-	514	1 249	753	740	465	380	106	49	49	50
3° año	4 565	-	-	111	1 220	835	908	615	511	141	83	84	57
4° año	5 459	-	-	-	987	990	1 304	964	735	208	100	88	83
5° año	5 675	-	-	-	599	1 028	1 617	1 091	804	196	134	88	118
6° año y más	9 780	-	-	-	370	1 572	2 978	2 273	1 606	399	225	167	190
continúa...													

Continuación Cuadro 41...

Provincia, sexo, nivel de instrucción y último grado o año aprobado	Población de 5 años y más	Grupos de edad											
		De 5 a 9 años	De 10 a 14 años	De 15 a 19 años	De 20 a 24 años	De 25 a 29 años	De 30 a 39 años	De 40 a 49 años	De 50 a 59 años	De 60 a 64 años	De 65 a 69 años	De 70 a 74 años	De 75 años y más
Hombres	186 959	18 947	20 762	20 401	18 095	16 735	27 603	25 280	18 601	6 243	4 724	3 716	5 852
Ningún grado	12 322	3 803	115	153	300	424	1 017	1 066	1 199	638	775	870	1 962
Enseñanza especial	478	87	95	84	72	47	55	25	9	1	3	-	-
Kinder o preparatoria	4 797	4 642	79	20	9	13	16	6	12	-	-	-	-
Primaria	96 194	10 415	15 986	5 841	5 874	7 122	14 050	13 984	10 592	3 866	2 981	2 226	3 257
1° grado	8 332	4 502	345	172	173	247	497	504	526	303	299	295	469
2° grado	9 413	3 479	748	186	244	313	794	767	822	495	458	420	687
3° grado	12 069	1 992	2 442	277	449	653	1 381	1 250	1 116	621	597	482	809
4° grado	8 939	442	3 794	356	409	582	1 007	756	604	288	250	184	267
5° grado	10 711	-	4 489	638	659	890	1 405	1 076	737	274	233	123	187
6° grado	46 730	-	4 168	4 212	3 940	4 437	8 966	9 631	6 787	1 885	1 144	722	838
Secundaria académica	47 508	-	3 567	10 999	7 857	5 603	7 380	6 166	3 802	987	548	285	314
1° año	8 725	-	2 355	2 142	1 140	705	1 073	700	376	107	62	31	34
2° año	9 665	-	1 025	2 578	1 375	966	1 307	1 309	709	181	114	46	55
3° año	10 143	-	187	2 693	1 504	1 148	1 669	1 436	950	261	138	76	81
4° año	5 600	-	-	2 072	1 159	676	705	529	298	68	47	22	24
5° año	13 375	-	-	1 514	2 679	2 108	2 626	2 192	1 469	370	187	110	120
continúa...													

continúa...

Continuación Cuadro 41...

Provincia, sexo, nivel de instrucción y último grado o año aprobado	Población de 5 años y más	Grupos de edad											
		De 5 a 9 años	De 10 a 14 años	De 15 a 19 años	De 20 a 24 años	De 25 a 29 años	De 30 a 39 años	De 40 a 49 años	De 50 a 59 años	De 60 a 64 años	De 65 a 69 años	De 70 a 74 años	De 75 años y más
Secundaria técnica	9 328	-	920	2 626	1 507	1 053	1 309	1 105	611	95	53	22	27
1° año	1 406	-	582	383	122	93	99	75	39	4	3	3	3
2° año	1 471	-	292	518	159	130	135	144	69	10	9	2	3
3° año	1 446	-	46	519	194	171	218	167	92	17	12	6	4
4° año	890	-	-	484	152	71	93	50	28	7	2	1	2
5° año	1 004	-	-	402	193	120	140	75	51	11	6	2	4
6° año	3 111	-	-	320	687	468	624	594	332	46	21	8	11
Parauniversitaria	1 552	-	-	114	330	207	319	259	195	50	29	26	23
1° año	380	-	-	65	106	54	61	41	30	10	7	2	4
2° año	385	-	-	35	98	44	81	60	41	12	6	5	3
3° año	787	-	-	14	126	109	177	158	124	28	16	19	16
Universitaria	14 780	-	-	564	2 146	2 266	3 457	2 669	2 181	606	335	287	269
1° año	1 530	-	-	328	391	235	224	162	127	29	14	10	10
2° año	1 927	-	-	199	490	333	332	250	211	47	23	24	18
3° año	2 067	-	-	37	485	375	409	313	253	87	35	43	30
4° año	2 448	-	-	-	397	374	578	470	363	111	64	51	40
5° año	2 461	-	-	-	248	375	666	499	390	91	75	55	62
6° año y más	4 347	-	-	-	135	574	1 248	975	837	241	124	104	109
continúa...													

Continuación Cuadro 41...

Provincia, sexo, nivel de instrucción y último grado o año aprobado	Población de 5 años y más	Grupos de edad											
		De 5 a 9 años	De 10 a 14 años	De 15 a 19 años	De 20 a 24 años	De 25 a 29 años	De 30 a 39 años	De 40 a 49 años	De 50 a 59 años	De 60 a 64 años	De 65 a 69 años	De 70 a 74 años	De 75 años y más
Mujeres	186 884	18 016	20 200	20 236	18 575	17 821	29 531	25 446	18 246	5 790	4 438	3 286	5 299
Ningún grado	11 573	3 577	103	139	253	364	902	922	1 178	723	799	858	1 755
Enseñanza especial	344	58	61	56	43	36	51	28	8	1	-	-	2
Kinder o preparatoria	4 544	4 391	93	23	6	8	13	7	3	-	-	-	-
Primaria	90 954	9 990	15 048	4 370	4 996	6 631	14 267	13 740	10 455	3 665	2 847	1 934	3 011
1° grado	7 550	4 219	247	123	167	178	435	370	474	311	348	265	413
2° grado	8 761	3 355	564	116	192	276	675	642	886	476	498	391	690
3° grado	10 997	1 944	1 971	225	391	544	1 248	1 095	1 194	627	589	412	757
4° grado	8 900	472	3 543	266	385	576	1 060	806	742	354	250	192	254
5° grado	11 359	-	4 485	529	694	939	1 688	1 259	922	318	208	127	190
6° grado	43 387	-	4 238	3 111	3 167	4 118	9 161	9 568	6 237	1 579	954	547	707
Secundaria académica	49 580	-	3 951	11 689	7 968	6 075	8 055	6 326	3 816	769	450	249	232
1° año	8 126	-	2 509	1 667	849	705	1 079	731	390	78	54	31	33
2° año	9 687	-	1 200	2 460	1 130	979	1 465	1 405	704	133	104	63	44
3° año	10 077	-	242	2 977	1 373	1 162	1 703	1 294	897	201	97	71	60
4° año	6 274	-	-	2 454	1 160	697	859	615	333	67	41	25	23
5° año	15 416	-	-	2 131	3 456	2 532	2 949	2 281	1 492	290	154	59	72

continúa...

continúa...

Continuación Cuadro 41...

Provincia, sexo, nivel de instrucción y último grado o año aprobado	Población de 5 años y más	Grupos de edad											
		De 5 a 9 años	De 10 a 14 años	De 15 a 19 años	De 20 a 24 años	De 25 a 29 años	De 30 a 39 años	De 40 a 49 años	De 50 a 59 años	De 60 a 64 años	De 65 a 69 años	De 70 a 74 años	De 75 años y más
Secundaria técnica	9 473	-	944	2 929	1 582	973	1 310	1 081	497	78	33	18	28
1° año	1 323	-	577	315	112	74	118	73	40	5	5	1	3
2° año	1 549	-	312	506	159	135	172	175	66	7	5	6	6
3° año	1 482	-	55	642	179	130	231	145	71	16	5	3	5
4° año	876	-	-	498	125	76	87	58	24	5	2	1	-
5° año	1 144	-	-	491	203	132	158	93	42	15	3	2	5
6° año	3 099	-	-	477	804	426	544	537	254	30	13	5	9
Parauniversitaria	1 811	-	-	157	456	243	338	277	201	58	30	22	29
1° año	532	-	-	107	174	71	76	51	40	6	3	2	2
2° año	471	-	-	40	131	60	103	72	37	14	7	4	3
3° año	808	-	-	10	151	112	159	154	124	38	20	16	24
Universitaria	18 605	-	-	873	3 271	3 491	4 595	3 065	2 088	496	279	205	242
1° año	2 021	-	-	484	601	344	281	164	106	23	9	6	3
2° año	2 428	-	-	315	759	420	408	215	169	59	26	25	32
3° año	2 498	-	-	74	735	460	499	302	258	54	48	41	27
4° año	3 011	-	-	-	590	616	726	494	372	97	36	37	43
5° año	3 214	-	-	-	351	653	951	592	414	105	59	33	56
6° año y más	5 433	-	-	-	235	998	1 730	1 298	769	158	101	63	81
continúa...													

Continuación Cuadro 41...

Provincia, sexo, nivel de instrucción y último grado o año aprobado	Población de 5 años y más	Grupos de edad											
		De 5 a 9 años	De 10 a 14 años	De 15 a 19 años	De 20 a 24 años	De 25 a 29 años	De 30 a 39 años	De 40 a 49 años	De 50 a 59 años	De 60 a 64 años	De 65 a 69 años	De 70 a 74 años	De 75 años y más
Limón	348 996	37 799	41 040	40 070	35 488	32 421	53 732	45 677	32 443	10 243	7 071	5 213	7 799
Ningún grado	23 017	6 982	283	370	638	921	2 439	2 437	2 531	1 275	1 331	1 277	2 533
Enseñanza especial	529	110	86	72	81	77	57	30	7	2	1	1	5
Kinder o preparatoria	9 595	9 213	198	53	18	25	41	25	22	-	-	-	-
Primaria	181 220	21 494	31 267	11 301	11 765	13 662	28 214	25 621	19 213	6 594	4 435	3 226	4 428
1° grado	15 753	9 008	696	270	320	427	1 022	927	991	529	497	450	616
2° grado	17 312	7 169	1 461	411	476	632	1 505	1 345	1 498	794	675	548	798
3° grado	22 671	4 261	4 572	658	849	1 240	2 858	2 349	2 222	1 094	911	653	1 004
4° grado	18 651	1 056	7 506	914	987	1 220	2 291	1 636	1 334	581	405	320	401
5° grado	21 451	-	8 804	1 414	1 368	1 743	3 137	2 157	1 541	511	309	204	263
6° grado	85 382	-	8 228	7 634	7 765	8 400	17 401	17 207	11 627	3 085	1 638	1 051	1 346
Secundaria académica	91 165	-	7 822	23 024	15 484	11 094	14 021	10 642	6 144	1 356	771	386	421
1° año	16 992	-	4 891	4 310	2 027	1 461	1 964	1 344	609	159	118	49	60
2° año	18 222	-	2 377	5 038	2 568	1 828	2 629	2 198	1 073	241	118	84	68
3° año	19 343	-	554	5 715	2 731	2 211	3 152	2 545	1 630	377	223	95	110
4° año	10 956	-	-	4 367	2 227	1 216	1 373	978	537	127	51	40	40
5° año	25 652	-	-	3 594	5 931	4 378	4 903	3 577	2 295	452	261	118	143
continúa...													

continúa...

Continuación Cuadro 41...

Provincia, sexo, nivel de instrucción y último grado o año aprobado	Población de 5 años y más	Grupos de edad											
		De 5 a 9 años	De 10 a 14 años	De 15 a 19 años	De 20 a 24 años	De 25 a 29 años	De 30 a 39 años	De 40 a 49 años	De 50 a 59 años	De 60 a 64 años	De 65 a 69 años	De 70 a 74 años	De 75 años y más
Secundaria técnica	13 800	-	1 384	3 749	2 191	1 523	2 095	1 765	853	115	65	32	28
1° año	1 953	-	861	422	170	108	187	128	57	9	3	5	3
2° año	1 973	-	424	616	200	195	246	196	66	15	10	1	4
3° año	1 968	-	99	722	222	188	299	264	131	23	11	5	4
4° año	1 215	-	-	661	162	106	132	98	43	2	4	4	3
5° año	1 607	-	-	656	262	192	233	145	89	13	10	4	3
6° año	5 084	-	-	672	1 175	734	998	934	467	53	27	13	11
Parauniversitaria	2 545	-	-	301	667	409	478	305	229	64	38	22	32
1° año	770	-	-	191	254	106	110	57	34	13	3	2	-
2° año	707	-	-	84	201	114	114	85	70	18	9	5	7
3° año	1 068	-	-	26	212	189	254	163	125	33	26	15	25
Universitaria	27 125	-	-	1 200	4 644	4 710	6 387	4 852	3 444	837	430	269	352
1° año	3 045	-	-	674	895	500	434	304	172	35	22	4	5
2° año	3 563	-	-	430	1 098	580	586	432	284	75	33	22	23
3° año	3 864	-	-	96	1 112	690	826	547	359	90	57	32	55
4° año	4 194	-	-	-	838	687	1 072	706	555	157	77	44	58
5° año	4 519	-	-	-	403	1 009	1 167	1 030	589	132	68	60	61
6° año y más	7 940	-	-	-	298	1 244	2 302	1 833	1 485	348	173	107	150
continúa...													

Continuación Cuadro 41...

Provincia, sexo, nivel de instrucción y último grado o año aprobado	Población de 5 años y más	Grupos de edad											
		De 5 a 9 años	De 10 a 14 años	De 15 a 19 años	De 20 a 24 años	De 25 a 29 años	De 30 a 39 años	De 40 a 49 años	De 50 a 59 años	De 60 a 64 años	De 65 a 69 años	De 70 a 74 años	De 75 años y más
Hombres	174 415	19 228	20 724	19 983	17 178	15 560	26 185	22 833	16 511	5 440	3 820	2 845	4 108
Ningún grado	11 762	3 555	152	175	332	467	1 289	1 279	1 288	617	640	651	1 317
Enseñanza especial	286	52	51	36	50	45	29	17	2	-	1	1	2
Kinder o preparatoria	4 823	4 603	118	33	8	17	23	14	7	-	-	-	-
Primaria	93 552	11 018	16 144	6 298	6 186	6 902	14 124	13 042	9 737	3 517	2 447	1 799	2 338
1° grado	8 383	4 695	416	159	169	232	558	526	487	289	265	253	334
2° grado	9 070	3 679	858	233	252	321	810	729	713	390	365	297	423
3° grado	11 861	2 140	2 510	375	445	649	1 505	1 202	1 096	550	484	360	545
4° grado	9 377	504	3 871	534	504	593	1 096	786	606	295	222	176	190
5° grado	10 322	-	4 394	759	629	795	1 454	956	693	271	150	98	123
6° grado	44 539	-	4 095	4 238	4 187	4 312	8 701	8 843	6 142	1 722	961	615	723
Secundaria académica	44 347	-	3 632	11 127	7 437	5 256	6 770	5 283	3 192	763	429	223	235
1° año	8 815	-	2 401	2 393	1 085	782	985	651	315	79	67	23	34
2° año	8 962	-	982	2 626	1 326	897	1 246	1 061	563	114	60	48	39
3° año	9 764	-	249	2 717	1 395	1 045	1 608	1 357	902	237	134	53	67
4° año	5 066	-	-	1 928	1 048	551	684	471	245	75	29	21	14
5° año	11 740	-	-	1 463	2 583	1 981	2 247	1 743	1 167	258	139	78	81
continúa...													

continúa...

Continuación Cuadro 41...

Provincia, sexo, nivel de instrucción y último grado o año aprobado	Población de 5 años y más	Grupos de edad											
		De 5 a 9 años	De 10 a 14 años	De 15 a 19 años	De 20 a 24 años	De 25 a 29 años	De 30 a 39 años	De 40 a 49 años	De 50 a 59 años	De 60 a 64 años	De 65 a 69 años	De 70 a 74 años	De 75 años y más
Secundaria técnica	6 857	-	627	1 754	1 093	758	1 083	922	472	69	45	19	15
1° año	958	-	393	228	94	57	78	69	25	8	2	3	1
2° año	966	-	193	303	103	103	122	89	33	11	6	1	2
3° año	996	-	41	325	123	91	167	151	69	16	9	3	1
4° año	581	-	-	305	79	56	63	49	23	-	3	2	1
5° año	773	-	-	314	122	89	121	65	49	4	5	2	2
6° año	2 583	-	-	279	572	362	532	499	273	30	20	8	8
Parauniversitaria	1 128	-	-	113	274	183	217	147	118	39	15	11	11
1° año	312	-	-	69	100	48	39	28	18	7	3	-	-
2° año	322	-	-	35	87	44	56	40	42	10	3	3	2
3° año	494	-	-	9	87	91	122	79	58	22	9	8	9
Universitaria	11 660	-	-	447	1 798	1 932	2 650	2 129	1 695	435	243	141	190
1° año	1 321	-	-	251	369	187	196	174	102	24	12	3	3
2° año	1 512	-	-	155	433	231	242	229	145	38	19	8	12
3° año	1 698	-	-	41	450	294	358	255	176	49	28	15	32
4° año	1 802	-	-	-	319	280	466	313	256	71	46	23	28
5° año	1 964	-	-	-	125	509	477	415	276	61	37	27	37
6° año y más	3 363	-	-	-	102	431	911	743	740	192	101	65	78
continúa...													

Continuación Cuadro 41...

Provincia, sexo, nivel de instrucción y último grado o año aprobado	Población de 5 años y más	Grupos de edad											
		De 5 a 9 años	De 10 a 14 años	De 15 a 19 años	De 20 a 24 años	De 25 a 29 años	De 30 a 39 años	De 40 a 49 años	De 50 a 59 años	De 60 a 64 años	De 65 a 69 años	De 70 a 74 años	De 75 años y más
Mujeres	174 581	18 571	20 316	20 087	18 310	16 861	27 547	22 844	15 932	4 803	3 251	2 368	3 691
Ningún grado	11 255	3 427	131	195	306	454	1 150	1 158	1 243	658	691	626	1 216
Enseñanza especial	243	58	35	36	31	32	28	13	5	2	-	-	3
Kinder o preparatoria	4 772	4 610	80	20	10	8	18	11	15	-	-	-	-
Primaria	87 668	10 476	15 123	5 003	5 579	6 760	14 090	12 579	9 476	3 077	1 988	1 427	2 090
1° grado	7 370	4 313	280	111	151	195	464	401	504	240	232	197	282
2° grado	8 242	3 490	603	178	224	311	695	616	785	404	310	251	375
3° grado	10 810	2 121	2 062	283	404	591	1 353	1 147	1 126	544	427	293	459
4° grado	9 274	552	3 635	380	483	627	1 195	850	728	286	183	144	211
5° grado	11 129	-	4 410	655	739	948	1 683	1 201	848	240	159	106	140
6° grado	40 843	-	4 133	3 396	3 578	4 088	8 700	8 364	5 485	1 363	677	436	623
Secundaria académica	46 818	-	4 190	11 897	8 047	5 838	7 251	5 359	2 952	593	342	163	186
1° año	8 177	-	2 490	1 917	942	679	979	693	294	80	51	26	26
2° año	9 260	-	1 395	2 412	1 242	931	1 383	1 137	510	127	58	36	29
3° año	9 579	-	305	2 998	1 336	1 166	1 544	1 188	728	140	89	42	43
4° año	5 890	-	-	2 439	1 179	665	689	507	292	52	22	19	26
5° año	13 912	-	-	2 131	3 348	2 397	2 656	1 834	1 128	194	122	40	62

continúa...

continúa...

Continuación Cuadro 41...

Provincia, sexo, nivel de instrucción y último grado o año aprobado	Población de 5 años y más	Grupos de edad											
		De 5 a 9 años	De 10 a 14 años	De 15 a 19 años	De 20 a 24 años	De 25 a 29 años	De 30 a 39 años	De 40 a 49 años	De 50 a 59 años	De 60 a 64 años	De 65 a 69 años	De 70 a 74 años	De 75 años y más
Secundaria técnica	6 943	-	757	1 995	1 098	765	1 012	843	381	46	20	13	13
1° año	995	-	468	194	76	51	109	59	32	1	1	2	2
2° año	1 007	-	231	313	97	92	124	107	33	4	4	-	2
3° año	972	-	58	397	99	97	132	113	62	7	2	2	3
4° año	634	-	-	356	83	50	69	49	20	2	1	2	2
5° año	834	-	-	342	140	103	112	80	40	9	5	2	1
6° año	2 501	-	-	393	603	372	466	435	194	23	7	5	3
Parauniversitaria	1 417	-	-	188	393	226	261	158	111	25	23	11	21
1° año	458	-	-	122	154	58	71	29	16	6	-	2	-
2° año	385	-	-	49	114	70	58	45	28	8	6	2	5
3° año	574	-	-	17	125	98	132	84	67	11	17	7	16
Universitaria	15 465	-	-	753	2 846	2 778	3 737	2 723	1 749	402	187	128	162
1° año	1 724	-	-	423	526	313	238	130	70	11	10	1	2
2° año	2 051	-	-	275	665	349	344	203	139	37	14	14	11
3° año	2 166	-	-	55	662	396	468	292	183	41	29	17	23
4° año	2 392	-	-	-	519	407	606	393	299	86	31	21	30
5° año	2 555	-	-	-	278	500	690	615	313	71	31	33	24
6° año y más	4 577	-	-	-	196	813	1 391	1 090	745	156	72	42	72

CUADRO 4.2

Costa Rica: Población de 10 años y más por condición de alfabetismo y sexo, según provincia y cantón

Provincia y cantón	Total			Alfabetismo			Analfabetismo		
	Total	Hombres	Mujeres	Total	Hombres	Mujeres	Total	Hombres	Mujeres
Costa Rica	3 620 938	1 759 125	1 861 813	3 534 208	1 715 361	1 818 847	86 730	43 764	42 966
San José	1 204 102	569 559	634 543	1 185 963	560 784	625 179	18 139	8 775	9 364
San José	247 987	115 809	132 178	244 908	114 413	130 495	3 079	1 396	1 683
Escazú	48 979	22 879	26 100	48 484	22 642	25 842	495	237	258
Desamparados	177 702	84 333	93 369	175 290	83 192	92 098	2 412	1 141	1 271
Puriscal	28 596	14 188	14 408	27 648	13 673	13 975	948	515	433
Tarrazú	13 505	6 687	6 818	13 026	6 442	6 584	479	245	234
Aserrí	48 714	23 677	25 037	47 751	23 181	24 570	963	496	467
Mora	22 664	10 849	11 815	22 215	10 625	11 590	449	224	225
Goicoechea	99 459	46 311	53 148	98 495	45 866	52 629	964	445	519
Santa Ana	42 041	19 991	22 050	41 494	19 745	21 749	547	246	301
Alajuelita	64 237	30 553	33 684	63 308	30 154	33 154	929	399	530
Vázquez de Coronado	52 640	25 096	27 544	52 140	24 849	27 291	500	247	253
Acosta	17 230	8 654	8 576	16 472	8 216	8 256	758	438	320
Tibás	56 700	26 143	30 557	56 111	25 892	30 219	589	251	338
Moravia	49 621	23 135	26 486	49 243	22 958	26 285	378	177	201
Montes de Oca	44 379	20 473	23 906	44 137	20 366	23 771	242	107	135
Turrubares	4 676	2 416	2 260	4 441	2 274	2 167	235	142	93
Dota	5 827	2 857	2 970	5 667	2 780	2 887	160	77	83
Curridabat	56 793	26 403	30 390	56 225	26 147	30 078	568	256	312
Pérez Zeledón	112 008	53 936	58 072	108 913	52 370	56 543	3 095	1 566	1 529
León Cortés Castro	10 344	5 169	5 175	9 995	4 999	4 996	349	170	179
Alajuela	710 509	350 607	359 902	689 104	339 411	349 693	21 405	11 196	10 209
Alajuela	215 909	105 815	110 094	212 063	103 831	108 232	3 846	1 984	1 862
San Ramón	68 358	33 401	34 957	66 677	32 494	34 183	1 681	907	774
Grecia	65 170	32 193	32 977	63 534	31 320	32 214	1 636	873	763
San Mateo	5 220	2 651	2 569	5 102	2 586	2 516	118	65	53
Atenas	22 029	10 945	11 084	21 579	10 714	10 865	450	231	219
Naranjo	36 148	17 587	18 561	35 194	17 111	18 083	954	476	478
Palmares	29 933	14 665	15 268	29 397	14 418	14 979	536	247	289
Poás	24 536	12 122	12 414	23 900	11 768	12 132	636	354	282
Orotina	17 032	8 322	8 710	16 476	8 030	8 446	556	292	264
San Carlos	133 297	66 410	66 887	127 499	63 369	64 130	5 798	3 041	2 757
Zarcero	10 291	5 145	5 146	10 054	5 004	5 050	237	141	96

continúa...

Continuación Cuadro 42...

Provincia y cantón	Total			Alfabetismo			Analfabetismo		
	Total	Hombres	Mujeres	Total	Hombres	Mujeres	Total	Hombres	Mujeres
Valverde Vega	15 368	7 457	7 911	14 911	7 219	7 692	457	238	219
Upala	35 631	17 824	17 807	33 546	16 722	16 824	2 085	1 102	983
Los Chiles	18 980	9 696	9 284	17 291	8 838	8 453	1 689	858	831
Guatuso	12 607	6 374	6 233	11 881	5 987	5 894	726	387	339
Cartago	415 744	202 793	212 951	407 045	198 588	208 457	8 699	4 205	4 494
Cartago	126 599	61 626	64 973	124 565	60 636	63 929	2 034	990	1 044
Paraíso	48 596	23 702	24 894	47 601	23 236	24 365	995	466	529
La Unión	83 579	39 996	43 583	82 440	39 484	42 956	1 139	512	627
Jiménez	12 508	6 255	6 253	12 077	6 050	6 027	431	205	226
Turrialba	58 784	28 855	29 929	56 468	27 779	28 689	2 316	1 076	1 240
Alvarado	12 053	6 009	6 044	11 716	5 815	5 901	337	194	143
Oreamuno	38 383	18 657	19 726	37 491	18 170	19 321	892	487	405
El Guarco	35 242	17 693	17 549	34 687	17 418	17 269	555	275	280
Heredia	370 518	179 190	191 328	364 469	176 104	188 365	6 049	3 086	2 963
Heredia	106 560	50 051	56 509	105 570	49 591	55 979	990	460	530
Barva	34 974	17 017	17 957	34 574	16 815	17 759	400	202	198
Santo Domingo	35 069	16 903	18 166	34 742	16 744	17 998	327	159	168
Santa Bárbara	30 791	15 144	15 647	30 331	14 899	15 432	460	245	215
San Rafael	39 301	19 041	20 260	38 796	18 803	19 993	505	238	267
San Isidro	17 797	8 729	9 068	17 561	8 610	8 951	236	119	117
Belén	18 963	9 134	9 829	18 781	9 035	9 746	182	99	83
Flores	17 251	8 377	8 874	17 094	8 293	8 801	157	84	73
San Pablo	23 978	11 503	12 475	23 759	11 396	12 363	219	107	112
Sarapiquí	45 834	23 291	22 543	43 261	21 918	21 343	2 573	1 373	1 200
Guanacaste	271 988	133 777	138 211	263 880	129 514	134 366	8 108	4 263	3 845
Liberia	51 673	25 022	26 651	50 479	24 408	26 071	1 194	614	580
Nicoya	43 063	21 018	22 045	41 884	20 413	21 471	1 179	605	574
Santa Cruz	46 375	22 836	23 539	45 504	22 352	23 152	871	484	387
Bagaces	16 086	8 053	8 033	15 470	7 707	7 763	616	346	270
Carrillo	30 607	15 248	15 359	29 936	14 879	15 057	671	369	302
Cañas	21 579	10 541	11 038	20 807	10 141	10 666	772	400	372
Abangares	15 076	7 497	7 579	14 405	7 117	7 288	671	380	291
Tilarán	16 605	8 177	8 428	16 001	7 853	8 148	604	324	280
Nandayure	9 425	4 753	4 672	9 067	4 582	4 485	358	171	187
La Cruz	15 323	7 503	7 820	14 368	7 046	7 322	955	457	498

continúa...



Continuación Cuadro 42...

Provincia y cantón	Total			Alfabetismo			Analfabetismo		
	Total	Hombres	Mujeres	Total	Hombres	Mujeres	Total	Hombres	Mujeres
Hojancha	6 176	3 129	3 047	5 959	3 016	2 943	217	113	104
Puntarenas	336 880	168 012	168 868	324 028	161 438	162 590	12 852	6 574	6 278
Puntarenas	94 998	46 876	48 122	92 220	45 430	46 790	2 778	1 446	1 332
Esparza	24 085	11 790	12 295	23 504	11 458	12 046	581	332	249
Buenos Aires	36 061	18 134	17 927	34 353	17 316	17 037	1 708	818	890
Montes de Oro	10 967	5 436	5 531	10 574	5 203	5 371	393	233	160
Osa	24 390	12 452	11 938	23 235	11 839	11 396	1 155	613	542
Aguirre	22 210	11 427	10 783	21 436	11 014	10 422	774	413	361
Golfito	32 027	16 144	15 883	30 734	15 460	15 274	1 293	684	609
Coto Brus	31 052	15 322	15 730	29 402	14 532	14 870	1 650	790	860
Parrita	13 380	6 821	6 559	12 658	6 452	6 206	722	369	353
Corredores	33 935	16 750	17 185	32 585	16 092	16 493	1 350	658	692
Garabito	13 775	6 860	6 915	13 327	6 642	6 685	448	218	230
Limón	311 197	155 187	156 010	299 719	149 522	150 197	11 478	5 665	5 813
Limón	75 554	36 270	39 284	73 257	35 313	37 944	2 297	957	1 340
Pococí	102 673	51 408	51 265	99 088	49 479	49 609	3 585	1 929	1 656
Siquirres	46 059	23 285	22 774	44 451	22 430	22 021	1 608	855	753
Talamanca	23 602	12 042	11 560	21 974	11 334	10 640	1 628	708	920
Matina	29 977	15 576	14 401	28 780	14 957	13 823	1 197	619	578
Guácimo	33 332	16 606	16 726	32 169	16 009	16 160	1 163	597	566

CUADRO 4.3

Costa Rica: Población de 10 años y más por condición de alfabetismo y sexo, según provincia, zona y grupos de edad

Provincia, zona y grupos de edad	Total			Alfabetismo			Analfabetismo		
	Total	Hombres	Mujeres	Total	Hombres	Mujeres	Total	Hombres	Mujeres
Costa Rica	3 620 938	1 759 125	1 861 813	3 534 208	1 715 361	1 818 847	86 730	43 764	42 966
De 10 a 14 años	387 056	195 680	191 376	384 194	194 030	190 164	2 862	1 650	1 212
De 15 a 19 años	405 176	201 934	203 242	402 228	200 238	201 990	2 948	1 696	1 252
De 20 a 24 años	410 480	203 280	207 200	406 362	200 955	205 407	4 118	2 325	1 793
De 25 a 29 años	378 424	184 046	194 378	373 176	181 165	192 011	5 248	2 881	2 367
De 30 a 34 años	332 897	160 678	172 219	326 993	157 460	169 533	5 904	3 218	2 686
De 35 a 39 años	288 071	138 718	149 353	281 974	135 479	146 495	6 097	3 239	2 858
De 40 a 44 años	282 914	136 344	146 570	277 344	133 355	143 989	5 570	2 989	2 581
De 45 a 49 años	267 747	128 560	139 187	261 930	125 615	136 315	5 817	2 945	2 872
De 50 a 54 años	235 256	112 308	122 948	228 999	109 240	119 759	6 257	3 068	3 189
De 55 a 59 años	183 581	87 315	96 266	177 774	84 481	93 293	5 807	2 834	2 973
De 60 a 64 años	137 624	65 432	72 192	131 525	62 643	68 882	6 099	2 789	3 310
De 65 a 69 años	103 528	49 637	53 891	96 733	46 363	50 370	6 795	3 274	3 521
De 70 a 74 años	78 054	37 117	40 937	70 921	33 771	37 150	7 133	3 346	3 787
De 75 años y más	130 130	58 076	72 054	114 055	50 566	63 489	16 075	7 510	8 565
Urbano	2 658 759	1 268 910	1 389 849	2 615 291	1 248 085	1 367 206	43 468	20 825	22 643
De 10 a 14 años	267 066	134 646	132 420	265 225	133 550	131 675	1 841	1 096	745
De 15 a 19 años	284 597	141 159	143 438	282 996	140 220	142 776	1 601	939	662
De 20 a 24 años	303 323	149 411	153 912	301 280	148 194	153 086	2 043	1 217	826
De 25 a 29 años	283 074	136 864	146 210	280 606	135 461	145 145	2 468	1 403	1 065
De 30 a 34 años	249 150	119 752	129 398	246 380	118 205	128 175	2 770	1 547	1 223
De 35 a 39 años	211 482	100 355	111 127	208 654	98 865	109 789	2 828	1 490	1 338
De 40 a 44 años	206 026	97 511	108 515	203 307	96 012	107 295	2 719	1 499	1 220
De 45 a 49 años	199 296	93 128	106 168	196 404	91 762	104 642	2 892	1 366	1 526
De 50 a 54 años	177 366	81 982	95 384	174 254	80 582	93 672	3 112	1 400	1 712
De 55 a 59 años	139 256	63 778	75 478	136 434	62 514	73 920	2 822	1 264	1 558
De 60 a 64 años	103 757	47 354	56 403	100 755	46 119	54 636	3 002	1 235	1 767
De 65 a 69 años	77 345	35 357	41 988	74 013	33 931	40 082	3 332	1 426	1 906
De 70 a 74 años	58 108	26 250	31 858	54 521	24 778	29 743	3 587	1 472	2 115
De 75 años y más	98 913	41 363	57 550	90 462	37 892	52 570	8 451	3 471	4 980
Rural	962 179	490 215	471 964	918 917	467 276	451 641	43 262	22 939	20 323
De 10 a 14 años	119 990	61 034	58 956	118 969	60 480	58 489	1 021	554	467
De 15 a 19 años	120 579	60 775	59 804	119 232	60 018	59 214	1 347	757	590

continúa...

Continuación Cuadro 43...

Provincia, zona y grupos de edad	Total			Alfabetismo			Analfabetismo		
	Total	Hombres	Mujeres	Total	Hombres	Mujeres	Total	Hombres	Mujeres
De 20 a 24 años	107 157	53 869	53 288	105 082	52 761	52 321	2 075	1 108	967
De 25 a 29 años	95 350	47 182	48 168	92 570	45 704	46 866	2 780	1 478	1 302
De 30 a 34 años	83 747	40 926	42 821	80 613	39 255	41 358	3 134	1 671	1 463
De 35 a 39 años	76 589	38 363	38 226	73 320	36 614	36 706	3 269	1 749	1 520
De 40 a 44 años	76 888	38 833	38 055	74 037	37 343	36 694	2 851	1 490	1 361
De 45 a 49 años	68 451	35 432	33 019	65 526	33 853	31 673	2 925	1 579	1 346
De 50 a 54 años	57 890	30 326	27 564	54 745	28 658	26 087	3 145	1 668	1 477
De 55 a 59 años	44 325	23 537	20 788	41 340	21 967	19 373	2 985	1 570	1 415
De 60 a 64 años	33 867	18 078	15 789	30 770	16 524	14 246	3 097	1 554	1 543
De 65 a 69 años	26 183	14 280	11 903	22 720	12 432	10 288	3 463	1 848	1 615
De 70 a 74 años	19 946	10 867	9 079	16 400	8 993	7 407	3 546	1 874	1 672
De 75 años y más	31 217	16 713	14 504	23 593	12 674	10 919	7 624	4 039	3 585
San José	1 204 102	569 559	634 543	1 185 963	560 784	625 179	18 139	8 775	9 364
De 10 a 14 años	116 787	58 772	58 015	116 010	58 324	57 686	777	448	329
De 15 a 19 años	126 113	62 141	63 972	125 416	61 739	63 677	697	402	295
De 20 a 24 años	136 574	66 950	69 624	135 719	66 468	69 251	855	482	373
De 25 a 29 años	126 686	60 955	65 731	125 627	60 351	65 276	1 059	604	455
De 30 a 34 años	110 208	52 802	57 406	109 063	52 125	56 938	1 145	677	468
De 35 a 39 años	93 195	44 076	49 119	92 056	43 455	48 601	1 139	621	518
De 40 a 44 años	92 323	43 506	48 817	91 216	42 888	48 328	1 107	618	489
De 45 a 49 años	90 096	41 806	48 290	88 911	41 203	47 708	1 185	603	582
De 50 a 54 años	81 945	37 282	44 663	80 646	36 674	43 972	1 299	608	691
De 55 a 59 años	65 510	29 537	35 973	64 333	29 012	35 321	1 177	525	652
De 60 a 64 años	50 000	22 431	27 569	48 759	21 927	26 832	1 241	504	737
De 65 a 69 años	37 318	16 891	20 427	35 973	16 312	19 661	1 345	579	766
De 70 a 74 años	28 001	12 378	15 623	26 546	11 762	14 784	1 455	616	839
De 75 años y más	49 346	20 032	29 314	45 688	18 544	27 144	3 658	1 488	2 170
Urbano	1 044 446	489 759	554 687	1 031 803	483 985	547 818	12 643	5 774	6 869
De 10 a 14 años	97 608	49 054	48 554	96 948	48 673	48 275	660	381	279
De 15 a 19 años	105 948	52 025	53 923	105 423	51 730	53 693	525	295	230
De 20 a 24 años	118 810	57 993	60 817	118 182	57 627	60 555	628	366	262
De 25 a 29 años	111 982	53 847	58 135	111 205	53 396	57 809	777	451	326
De 30 a 34 años	97 154	46 662	50 492	96 308	46 162	50 146	846	500	346
De 35 a 39 años	81 260	38 285	42 975	80 407	37 817	42 590	853	468	385
De 40 a 44 años	79 043	36 974	42 069	78 243	36 534	41 709	800	440	360
De 45 a 49 años	78 075	35 768	42 307	77 233	35 371	41 862	842	397	445

continúa...

Continuación Cuadro 43...

Provincia, zona y grupos de edad	Total			Alfabetismo			Analfabetismo		
	Total	Hombres	Mujeres	Total	Hombres	Mujeres	Total	Hombres	Mujeres
De 50 a 54 años	71 703	32 044	39 659	70 796	31 664	39 132	907	380	527
De 55 a 59 años	57 940	25 618	32 322	57 113	25 294	31 819	827	324	503
De 60 a 64 años	44 143	19 368	24 775	43 317	19 073	24 244	826	295	531
De 65 a 69 años	32 739	14 519	18 220	31 873	14 197	17 676	866	322	544
De 70 a 74 años	24 412	10 519	13 893	23 468	10 165	13 303	944	354	590
De 75 años y más	43 629	17 083	26 546	41 287	16 282	25 005	2 342	801	1 541
Rural	159 656	79 800	79 856	154 160	76 799	77 361	5 496	3 001	2 495
De 10 a 14 años	19 179	9 718	9 461	19 062	9 651	9 411	117	67	50
De 15 a 19 años	20 165	10 116	10 049	19 993	10 009	9 984	172	107	65
De 20 a 24 años	17 764	8 957	8 807	17 537	8 841	8 696	227	116	111
De 25 a 29 años	14 704	7 108	7 596	14 422	6 955	7 467	282	153	129
De 30 a 34 años	13 054	6 140	6 914	12 755	5 963	6 792	299	177	122
De 35 a 39 años	11 935	5 791	6 144	11 649	5 638	6 011	286	153	133
De 40 a 44 años	13 280	6 532	6 748	12 973	6 354	6 619	307	178	129
De 45 a 49 años	12 021	6 038	5 983	11 678	5 832	5 846	343	206	137
De 50 a 54 años	10 242	5 238	5 004	9 850	5 010	4 840	392	228	164
De 55 a 59 años	7 570	3 919	3 651	7 220	3 718	3 502	350	201	149
De 60 a 64 años	5 857	3 063	2 794	5 442	2 854	2 588	415	209	206
De 65 a 69 años	4 579	2 372	2 207	4 100	2 115	1 985	479	257	222
De 70 a 74 años	3 589	1 859	1 730	3 078	1 597	1 481	511	262	249
De 75 años y más	5 717	2 949	2 768	4 401	2 262	2 139	1 316	687	629
Alajuela	710 509	350 607	359 902	689 104	339 411	349 693	21 405	11 196	10 209
De 10 a 14 años	77 937	39 615	38 322	77 314	39 259	38 055	623	356	267
De 15 a 19 años	81 776	40 957	40 819	81 075	40 537	40 538	701	420	281
De 20 a 24 años	82 907	41 572	41 335	81 770	40 904	40 866	1 137	668	469
De 25 a 29 años	75 077	37 232	37 845	73 556	36 400	37 156	1 521	832	689
De 30 a 34 años	64 807	31 924	32 883	63 093	30 980	32 113	1 714	944	770
De 35 a 39 años	55 448	26 863	28 585	53 778	25 983	27 795	1 670	880	790
De 40 a 44 años	55 183	26 859	28 324	53 758	26 102	27 656	1 425	757	668
De 45 a 49 años	52 373	25 446	26 927	50 907	24 674	26 233	1 466	772	694
De 50 a 54 años	45 409	22 345	23 064	43 822	21 551	22 271	1 587	794	793
De 55 a 59 años	33 885	16 672	17 213	32 468	15 944	16 524	1 417	728	689
De 60 a 64 años	25 723	12 497	13 226	24 255	11 795	12 460	1 468	702	766
De 65 a 69 años	20 081	9 882	10 199	18 584	9 091	9 493	1 497	791	706
De 70 a 74 años	15 226	7 335	7 891	13 655	6 570	7 085	1 571	765	806
De 75 años y más	24 677	11 408	13 269	21 069	9 621	11 448	3 608	1 787	1 821

continúa...



Continuación Cuadro 43...

Provincia, zona y grupos de edad	Total			Alfabetismo			Analfabetismo		
	Total	Hombres	Mujeres	Total	Hombres	Mujeres	Total	Hombres	Mujeres
Urbano	436 594	211 932	224 662	427 793	207 514	220 279	8 801	4 418	4 383
De 10 a 14 años	43 935	22 369	21 566	43 646	22 203	21 443	289	166	123
De 15 a 19 años	47 261	23 591	23 670	46 985	23 432	23 553	276	159	117
De 20 a 24 años	51 066	25 443	25 623	50 643	25 187	25 456	423	256	167
De 25 a 29 años	46 969	23 184	23 785	46 449	22 897	23 552	520	287	233
De 30 a 34 años	40 442	19 950	20 492	39 838	19 602	20 236	604	348	256
De 35 a 39 años	34 191	16 450	17 741	33 606	16 147	17 459	585	303	282
De 40 a 44 años	33 900	16 217	17 683	33 332	15 902	17 430	568	315	253
De 45 a 49 años	33 021	15 591	17 430	32 421	15 291	17 130	600	300	300
De 50 a 54 años	29 081	13 822	15 259	28 418	13 512	14 906	663	310	353
De 55 a 59 años	21 627	10 207	11 420	21 070	9 930	11 140	557	277	280
De 60 a 64 años	16 314	7 595	8 719	15 721	7 339	8 382	593	256	337
De 65 a 69 años	12 830	6 006	6 824	12 156	5 680	6 476	674	326	348
De 70 a 74 años	9 820	4 503	5 317	9 108	4 189	4 919	712	314	398
De 75 años y más	16 137	7 004	9 133	14 400	6 203	8 197	1 737	801	936
Rural	273 915	138 675	135 240	261 311	131 897	129 414	12 604	6 778	5 826
De 10 a 14 años	34 002	17 246	16 756	33 668	17 056	16 612	334	190	144
De 15 a 19 años	34 515	17 366	17 149	34 090	17 105	16 985	425	261	164
De 20 a 24 años	31 841	16 129	15 712	31 127	15 717	15 410	714	412	302
De 25 a 29 años	28 108	14 048	14 060	27 107	13 503	13 604	1 001	545	456
De 30 a 34 años	24 365	11 974	12 391	23 255	11 378	11 877	1 110	596	514
De 35 a 39 años	21 257	10 413	10 844	20 172	9 836	10 336	1 085	577	508
De 40 a 44 años	21 283	10 642	10 641	20 426	10 200	10 226	857	442	415
De 45 a 49 años	19 352	9 855	9 497	18 486	9 383	9 103	866	472	394
De 50 a 54 años	16 328	8 523	7 805	15 404	8 039	7 365	924	484	440
De 55 a 59 años	12 258	6 465	5 793	11 398	6 014	5 384	860	451	409
De 60 a 64 años	9 409	4 902	4 507	8 534	4 456	4 078	875	446	429
De 65 a 69 años	7 251	3 876	3 375	6 428	3 411	3 017	823	465	358
De 70 a 74 años	5 406	2 832	2 574	4 547	2 381	2 166	859	451	408
De 75 años y más	8 540	4 404	4 136	6 669	3 418	3 251	1 871	986	885
Cartago	415 744	202 793	212 951	407 045	198 588	208 457	8 699	4 205	4 494
De 10 a 14 años	43 464	22 003	21 461	43 116	21 794	21 322	348	209	139
De 15 a 19 años	46 870	23 672	23 198	46 542	23 482	23 060	328	190	138
De 20 a 24 años	48 478	24 449	24 029	48 048	24 225	23 823	430	224	206
De 25 a 29 años	42 340	20 781	21 559	41 868	20 531	21 337	472	250	222
De 30 a 34 años	38 549	18 578	19 971	38 045	18 301	19 744	504	277	227

continúa...

Continuación Cuadro 43...

Provincia, zona y grupos de edad	Total			Alfabetismo			Analfabetismo		
	Total	Hombres	Mujeres	Total	Hombres	Mujeres	Total	Hombres	Mujeres
De 35 a 39 años	33 804	16 173	17 631	33 270	15 896	17 374	534	277	257
De 40 a 44 años	33 595	15 996	17 599	32 997	15 672	17 325	598	324	274
De 45 a 49 años	31 833	15 430	16 403	31 236	15 141	16 095	597	289	308
De 50 a 54 años	27 033	12 887	14 146	26 452	12 621	13 831	581	266	315
De 55 a 59 años	20 639	9 788	10 851	20 080	9 539	10 541	559	249	310
De 60 a 64 años	14 912	7 032	7 880	14 286	6 780	7 506	626	252	374
De 65 a 69 años	11 703	5 692	6 011	10 955	5 327	5 628	748	365	383
De 70 a 74 años	8 670	4 109	4 561	7 896	3 761	4 135	774	348	426
De 75 años y más	13 854	6 203	7 651	12 254	5 518	6 736	1 600	685	915
Urbano	344 290	166 608	177 682	338 542	163 855	174 687	5 748	2 753	2 995
De 10 a 14 años	35 064	17 691	17 373	34 791	17 525	17 266	273	166	107
De 15 a 19 años	38 092	19 206	18 886	37 861	19 066	18 795	231	140	91
De 20 a 24 años	40 305	20 320	19 985	40 038	20 161	19 877	267	159	108
De 25 a 29 años	35 655	17 445	18 210	35 356	17 277	18 079	299	168	131
De 30 a 34 años	32 192	15 500	16 692	31 865	15 320	16 545	327	180	147
De 35 a 39 años	27 832	13 198	14 634	27 525	13 036	14 489	307	162	145
De 40 a 44 años	27 645	13 131	14 514	27 285	12 927	14 358	360	204	156
De 45 a 49 años	26 471	12 648	13 823	26 121	12 479	13 642	350	169	181
De 50 a 54 años	22 719	10 642	12 077	22 334	10 466	11 868	385	176	209
De 55 a 59 años	17 396	8 124	9 272	17 030	7 974	9 056	366	150	216
De 60 a 64 años	12 505	5 802	6 703	12 058	5 628	6 430	447	174	273
De 65 a 69 años	9 715	4 608	5 107	9 210	4 374	4 836	505	234	271
De 70 a 74 años	7 153	3 315	3 838	6 645	3 101	3 544	508	214	294
De 75 años y más	11 546	4 978	6 568	10 423	4 521	5 902	1 123	457	666
Rural	71 454	36 185	35 269	68 503	34 733	33 770	2 951	1 452	1 499
De 10 a 14 años	8 400	4 312	4 088	8 325	4 269	4 056	75	43	32
De 15 a 19 años	8 778	4 466	4 312	8 681	4 416	4 265	97	50	47
De 20 a 24 años	8 173	4 129	4 044	8 010	4 064	3 946	163	65	98
De 25 a 29 años	6 685	3 336	3 349	6 512	3 254	3 258	173	82	91
De 30 a 34 años	6 357	3 078	3 279	6 180	2 981	3 199	177	97	80
De 35 a 39 años	5 972	2 975	2 997	5 745	2 860	2 885	227	115	112
De 40 a 44 años	5 950	2 865	3 085	5 712	2 745	2 967	238	120	118
De 45 a 49 años	5 362	2 782	2 580	5 115	2 662	2 453	247	120	127
De 50 a 54 años	4 314	2 245	2 069	4 118	2 155	1 963	196	90	106
De 55 a 59 años	3 243	1 664	1 579	3 050	1 565	1 485	193	99	94
De 60 a 64 años	2 407	1 230	1 177	2 228	1 152	1 076	179	78	101

continúa...



Continuación Cuadro 43...

Provincia, zona y grupos de edad	Total			Alfabetismo			Analfabetismo		
	Total	Hombres	Mujeres	Total	Hombres	Mujeres	Total	Hombres	Mujeres
De 65 a 69 años	1 988	1 084	904	1 745	953	792	243	131	112
De 70 a 74 años	1 517	794	723	1 251	660	591	266	134	132
De 75 años y más	2 308	1 225	1 083	1 831	997	834	477	228	249
Heredia	370 518	179 190	191 328	364 469	176 104	188 365	6 049	3 086	2 963
De 10 a 14 años	36 044	18 374	17 670	35 773	18 229	17 544	271	145	126
De 15 a 19 años	38 593	19 191	19 402	38 360	19 043	19 317	233	148	85
De 20 a 24 años	41 009	20 502	20 507	40 707	20 330	20 377	302	172	130
De 25 a 29 años	39 927	19 460	20 467	39 522	19 227	20 295	405	233	172
De 30 a 34 años	36 365	17 536	18 829	35 919	17 302	18 617	446	234	212
De 35 a 39 años	31 136	15 146	15 990	30 629	14 880	15 749	507	266	241
De 40 a 44 años	29 563	14 219	15 344	29 148	13 996	15 152	415	223	192
De 45 a 49 años	28 373	13 389	14 984	27 946	13 174	14 772	427	215	212
De 50 a 54 años	24 597	11 676	12 921	24 184	11 479	12 705	413	197	216
De 55 a 59 años	19 558	9 084	10 474	19 144	8 860	10 284	414	224	190
De 60 a 64 años	14 465	6 811	7 654	14 089	6 619	7 470	376	192	184
De 65 a 69 años	10 417	4 770	5 647	10 003	4 576	5 427	414	194	220
De 70 a 74 años	7 746	3 613	4 133	7 286	3 399	3 887	460	214	246
De 75 años y más	12 725	5 419	7 306	11 759	4 990	6 769	966	429	537
Urbano	321 180	153 946	167 234	317 548	152 184	165 364	3 632	1 762	1 870
De 10 a 14 años	29 560	15 040	14 520	29 370	14 930	14 440	190	110	80
De 15 a 19 años	32 119	15 957	16 162	31 965	15 854	16 111	154	103	51
De 20 a 24 años	35 464	17 678	17 786	35 300	17 583	17 717	164	95	69
De 25 a 29 años	34 688	16 928	17 760	34 466	16 793	17 673	222	135	87
De 30 a 34 años	31 795	15 269	16 526	31 536	15 140	16 396	259	129	130
De 35 a 39 años	26 911	13 026	13 885	26 645	12 894	13 751	266	132	134
De 40 a 44 años	25 660	12 263	13 397	25 442	12 148	13 294	218	115	103
De 45 a 49 años	25 078	11 674	13 404	24 830	11 557	13 273	248	117	131
De 50 a 54 años	21 818	10 239	11 579	21 566	10 120	11 446	252	119	133
De 55 a 59 años	17 422	7 917	9 505	17 187	7 799	9 388	235	118	117
De 60 a 64 años	12 889	5 931	6 958	12 664	5 821	6 843	225	110	115
De 65 a 69 años	9 323	4 141	5 182	9 073	4 040	5 033	250	101	149
De 70 a 74 años	6 879	3 111	3 768	6 598	2 999	3 599	281	112	169
De 75 años y más	11 574	4 772	6 802	10 906	4 506	6 400	668	266	402
Rural	49 338	25 244	24 094	46 921	23 920	23 001	2 417	1 324	1 093
De 10 a 14 años	6 484	3 334	3 150	6 403	3 299	3 104	81	35	46

continúa...

Continuación Cuadro 43...

Provincia, zona y grupos de edad	Total			Alfabetismo			Analfabetismo		
	Total	Hombres	Mujeres	Total	Hombres	Mujeres	Total	Hombres	Mujeres
De 15 a 19 años	6 474	3 234	3 240	6 395	3 189	3 206	79	45	34
De 20 a 24 años	5 545	2 824	2 721	5 407	2 747	2 660	138	77	61
De 25 a 29 años	5 239	2 532	2 707	5 056	2 434	2 622	183	98	85
De 30 a 34 años	4 570	2 267	2 303	4 383	2 162	2 221	187	105	82
De 35 a 39 años	4 225	2 120	2 105	3 984	1 986	1 998	241	134	107
De 40 a 44 años	3 903	1 956	1 947	3 706	1 848	1 858	197	108	89
De 45 a 49 años	3 295	1 715	1 580	3 116	1 617	1 499	179	98	81
De 50 a 54 años	2 779	1 437	1 342	2 618	1 359	1 259	161	78	83
De 55 a 59 años	2 136	1 167	969	1 957	1 061	896	179	106	73
De 60 a 64 años	1 576	880	696	1 425	798	627	151	82	69
De 65 a 69 años	1 094	629	465	930	536	394	164	93	71
De 70 a 74 años	867	502	365	688	400	288	179	102	77
De 75 años y más	1 151	647	504	853	484	369	298	163	135
Guanacaste	271 988	133 777	138 211	263 880	129 514	134 366	8 108	4 263	3 845
De 10 a 14 años	30 822	15 430	15 392	30 594	15 288	15 306	228	142	86
De 15 a 19 años	31 117	15 589	15 528	30 883	15 451	15 432	234	138	96
De 20 a 24 años	29 354	14 534	14 820	29 022	14 342	14 680	332	192	140
De 25 a 29 años	27 417	13 323	14 094	27 033	13 094	13 939	384	229	155
De 30 a 34 años	24 841	12 002	12 839	24 361	11 733	12 628	480	269	211
De 35 a 39 años	21 749	10 508	11 241	21 272	10 247	11 025	477	261	216
De 40 a 44 años	21 225	10 361	10 864	20 782	10 112	10 670	443	249	194
De 45 a 49 años	19 694	9 779	9 915	19 209	9 532	9 677	485	247	238
De 50 a 54 años	17 310	8 464	8 846	16 759	8 152	8 607	551	312	239
De 55 a 59 años	13 661	6 776	6 885	13 105	6 496	6 609	556	280	276
De 60 a 64 años	10 248	4 978	5 270	9 675	4 696	4 979	573	282	291
De 65 a 69 años	7 776	3 858	3 918	7 053	3 505	3 548	723	353	370
De 70 a 74 años	6 196	3 121	3 075	5 384	2 708	2 676	812	413	399
De 75 años y más	10 578	5 054	5 524	8 748	4 158	4 590	1 830	896	934
Urbano	149 623	71 716	77 907	146 141	70 006	76 135	3 482	1 710	1 772
De 10 a 14 años	16 917	8 399	8 518	16 764	8 302	8 462	153	97	56
De 15 a 19 años	16 932	8 470	8 462	16 811	8 396	8 415	121	74	47
De 20 a 24 años	16 812	8 301	8 511	16 645	8 205	8 440	167	96	71
De 25 a 29 años	15 652	7 483	8 169	15 501	7 399	8 102	151	84	67
De 30 a 34 años	14 235	6 798	7 437	14 025	6 679	7 346	210	119	91
De 35 a 39 años	11 967	5 662	6 305	11 759	5 550	6 209	208	112	96
De 40 a 44 años	11 308	5 337	5 971	11 099	5 226	5 873	209	111	98

continúa...



Continuación Cuadro 43...

Provincia, zona y grupos de edad	Total			Alfabetismo			Analfabetismo		
	Total	Hombres	Mujeres	Total	Hombres	Mujeres	Total	Hombres	Mujeres
De 45 a 49 años	10 706	5 056	5 650	10 490	4 955	5 535	216	101	115
De 50 a 54 años	9 602	4 466	5 136	9 359	4 337	5 022	243	129	114
De 55 a 59 años	7 463	3 514	3 949	7 246	3 413	3 833	217	101	116
De 60 a 64 años	5 472	2 530	2 942	5 253	2 427	2 826	219	103	116
De 65 a 69 años	3 954	1 834	2 120	3 683	1 719	1 964	271	115	156
De 70 a 74 años	3 130	1 454	1 676	2 819	1 325	1 494	311	129	182
De 75 años y más	5 473	2 412	3 061	4 687	2 073	2 614	786	339	447
Rural	122 365	62 061	60 304	117 739	59 508	58 231	4 626	2 553	2 073
De 10 a 14 años	13 905	7 031	6 874	13 830	6 986	6 844	75	45	30
De 15 a 19 años	14 185	7 119	7 066	14 072	7 055	7 017	113	64	49
De 20 a 24 años	12 542	6 233	6 309	12 377	6 137	6 240	165	96	69
De 25 a 29 años	11 765	5 840	5 925	11 532	5 695	5 837	233	145	88
De 30 a 34 años	10 606	5 204	5 402	10 336	5 054	5 282	270	150	120
De 35 a 39 años	9 782	4 846	4 936	9 513	4 697	4 816	269	149	120
De 40 a 44 años	9 917	5 024	4 893	9 683	4 886	4 797	234	138	96
De 45 a 49 años	8 988	4 723	4 265	8 719	4 577	4 142	269	146	123
De 50 a 54 años	7 708	3 998	3 710	7 400	3 815	3 585	308	183	125
De 55 a 59 años	6 198	3 262	2 936	5 859	3 083	2 776	339	179	160
De 60 a 64 años	4 776	2 448	2 328	4 422	2 269	2 153	354	179	175
De 65 a 69 años	3 822	2 024	1 798	3 370	1 786	1 584	452	238	214
De 70 a 74 años	3 066	1 667	1 399	2 565	1 383	1 182	501	284	217
De 75 años y más	5 105	2 642	2 463	4 061	2 085	1 976	1 044	557	487
Puntarenas	336 880	168 012	168 868	324 028	161 438	162 590	12 852	6 574	6 278
De 10 a 14 años	40 962	20 762	20 200	40 651	20 590	20 061	311	172	139
De 15 a 19 años	40 637	20 401	20 236	40 256	20 190	20 066	381	211	170
De 20 a 24 años	36 670	18 095	18 575	36 136	17 788	18 348	534	307	227
De 25 a 29 años	34 556	16 735	17 821	33 865	16 363	17 502	691	372	319
De 30 a 34 años	30 253	14 487	15 766	29 528	14 105	15 423	725	382	343
De 35 a 39 años	26 881	13 116	13 765	26 045	12 675	13 370	836	441	395
De 40 a 44 años	26 734	13 352	13 382	26 009	12 948	13 061	725	404	321
De 45 a 49 años	23 992	11 928	12 064	23 160	11 514	11 646	832	414	418
De 50 a 54 años	20 701	10 456	10 245	19 773	9 985	9 788	928	471	457
De 55 a 59 años	16 146	8 145	8 001	15 306	7 752	7 554	840	393	447
De 60 a 64 años	12 033	6 243	5 790	11 053	5 771	5 282	980	472	508
De 65 a 69 años	9 162	4 724	4 438	8 009	4 163	3 846	1 153	561	592
De 70 a 74 años	7 002	3 716	3 286	5 778	3 126	2 652	1 224	590	634
De 75 años y más	11 151	5 852	5 299	8 459	4 468	3 991	2 692	1 384	1 308

continúa...

Continuación Cuadro 43...

Provincia, zona y grupos de edad	Total			Alfabetismo			Analfabetismo		
	Total	Hombres	Mujeres	Total	Hombres	Mujeres	Total	Hombres	Mujeres
Urbano	185 339	89 844	95 495	180 396	87 460	92 936	4 943	2 384	2 559
De 10 a 14 años	21 330	10 767	10 563	21 173	10 669	10 504	157	98	59
De 15 a 19 años	21 897	10 852	11 045	21 732	10 752	10 980	165	100	65
De 20 a 24 años	20 650	10 139	10 511	20 438	10 000	10 438	212	139	73
De 25 a 29 años	19 634	9 417	10 217	19 353	9 265	10 088	281	152	129
De 30 a 34 años	17 294	8 193	9 101	17 059	8 062	8 997	235	131	104
De 35 a 39 años	14 896	6 971	7 925	14 582	6 819	7 763	314	152	162
De 40 a 44 años	14 681	7 115	7 566	14 404	6 948	7 456	277	167	110
De 45 a 49 años	13 383	6 393	6 990	13 069	6 259	6 810	314	134	180
De 50 a 54 años	11 550	5 578	5 972	11 217	5 424	5 793	333	154	179
De 55 a 59 años	8 975	4 302	4 673	8 673	4 166	4 507	302	136	166
De 60 a 64 años	6 497	3 167	3 330	6 138	3 007	3 131	359	160	199
De 65 a 69 años	4 799	2 252	2 547	4 364	2 071	2 293	435	181	254
De 70 a 74 años	3 743	1 829	1 914	3 260	1 633	1 627	483	196	287
De 75 años y más	6 010	2 869	3 141	4 934	2 385	2 549	1 076	484	592
Rural	151 541	78 168	73 373	143 632	73 978	69 654	7 909	4 190	3 719
De 10 a 14 años	19 632	9 995	9 637	19 478	9 921	9 557	154	74	80
De 15 a 19 años	18 740	9 549	9 191	18 524	9 438	9 086	216	111	105
De 20 a 24 años	16 020	7 956	8 064	15 698	7 788	7 910	322	168	154
De 25 a 29 años	14 922	7 318	7 604	14 512	7 098	7 414	410	220	190
De 30 a 34 años	12 959	6 294	6 665	12 469	6 043	6 426	490	251	239
De 35 a 39 años	11 985	6 145	5 840	11 463	5 856	5 607	522	289	233
De 40 a 44 años	12 053	6 237	5 816	11 605	6 000	5 605	448	237	211
De 45 a 49 años	10 609	5 535	5 074	10 091	5 255	4 836	518	280	238
De 50 a 54 años	9 151	4 878	4 273	8 556	4 561	3 995	595	317	278
De 55 a 59 años	7 171	3 843	3 328	6 633	3 586	3 047	538	257	281
De 60 a 64 años	5 536	3 076	2 460	4 915	2 764	2 151	621	312	309
De 65 a 69 años	4 363	2 472	1 891	3 645	2 092	1 553	718	380	338
De 70 a 74 años	3 259	1 887	1 372	2 518	1 493	1 025	741	394	347
De 75 años y más	5 141	2 983	2 158	3 525	2 083	1 442	1 616	900	716
Limón	311 197	155 187	156 010	299 719	149 522	150 197	11 478	5 665	5 813
De 10 a 14 años	41 040	20 724	20 316	40 736	20 546	20 190	304	178	126
De 15 a 19 años	40 070	19 983	20 087	39 696	19 796	19 900	374	187	187
De 20 a 24 años	35 488	17 178	18 310	34 960	16 898	18 062	528	280	248
De 25 a 29 años	32 421	15 560	16 861	31 705	15 199	16 506	716	361	355
De 30 a 34 años	27 874	13 349	14 525	26 984	12 914	14 070	890	435	455

continúa...



Continuación Cuadro 43...

Provincia, zona y grupos de edad	Total			Alfabetismo			Analfabetismo		
	Total	Hombres	Mujeres	Total	Hombres	Mujeres	Total	Hombres	Mujeres
De 35 a 39 años	25 858	12 836	13 022	24 924	12 343	12 581	934	493	441
De 40 a 44 años	24 291	12 051	12 240	23 434	11 637	11 797	857	414	443
De 45 a 49 años	21 386	10 782	10 604	20 561	10 377	10 184	825	405	420
De 50 a 54 años	18 261	9 198	9 063	17 363	8 778	8 585	898	420	478
De 55 a 59 años	14 182	7 313	6 869	13 338	6 878	6 460	844	435	409
De 60 a 64 años	10 243	5 440	4 803	9 408	5 055	4 353	835	385	450
De 65 a 69 años	7 071	3 820	3 251	6 156	3 389	2 767	915	431	484
De 70 a 74 años	5 213	2 845	2 368	4 376	2 445	1 931	837	400	437
De 75 años y más	7 799	4 108	3 691	6 078	3 267	2 811	1 721	841	880
Urbano	177 287	85 105	92 182	173 068	83 081	89 987	4 219	2 024	2 195
De 10 a 14 años	22 652	11 326	11 326	22 533	11 248	11 285	119	78	41
De 15 a 19 años	22 348	11 058	11 290	22 219	10 990	11 229	129	68	61
De 20 a 24 años	20 216	9 537	10 679	20 034	9 431	10 603	182	106	76
De 25 a 29 años	18 494	8 560	9 934	18 276	8 434	9 842	218	126	92
De 30 a 34 años	16 038	7 380	8 658	15 749	7 240	8 509	289	140	149
De 35 a 39 años	14 425	6 763	7 662	14 130	6 602	7 528	295	161	134
De 40 a 44 años	13 789	6 474	7 315	13 502	6 327	7 175	287	147	140
De 45 a 49 años	12 562	5 998	6 564	12 240	5 850	6 390	322	148	174
De 50 a 54 años	10 893	5 191	5 702	10 564	5 059	5 505	329	132	197
De 55 a 59 años	8 433	4 096	4 337	8 115	3 938	4 177	318	158	160
De 60 a 64 años	5 937	2 961	2 976	5 604	2 824	2 780	333	137	196
De 65 a 69 años	3 985	1 997	1 988	3 654	1 850	1 804	331	147	184
De 70 a 74 años	2 971	1 519	1 452	2 623	1 366	1 257	348	153	195
De 75 años y más	4 544	2 245	2 299	3 825	1 922	1 903	719	323	396
Rural	133 910	70 082	63 828	126 651	66 441	60 210	7 259	3 641	3 618
De 10 a 14 años	18 388	9 398	8 990	18 203	9 298	8 905	185	100	85
De 15 a 19 años	17 722	8 925	8 797	17 477	8 806	8 671	245	119	126
De 20 a 24 años	15 272	7 641	7 631	14 926	7 467	7 459	346	174	172
De 25 a 29 años	13 927	7 000	6 927	13 429	6 765	6 664	498	235	263
De 30 a 34 años	11 836	5 969	5 867	11 235	5 674	5 561	601	295	306
De 35 a 39 años	11 433	6 073	5 360	10 794	5 741	5 053	639	332	307
De 40 a 44 años	10 502	5 577	4 925	9 932	5 310	4 622	570	267	303
De 45 a 49 años	8 824	4 784	4 040	8 321	4 527	3 794	503	257	246
De 50 a 54 años	7 368	4 007	3 361	6 799	3 719	3 080	569	288	281
De 55 a 59 años	5 749	3 217	2 532	5 223	2 940	2 283	526	277	249
De 60 a 64 años	4 306	2 479	1 827	3 804	2 231	1 573	502	248	254

continúa...

Continuación Cuadro 43...

Provincia, zona y grupos de edad	Total			Alfabetismo			Analfabetismo		
	Total	Hombres	Mujeres	Total	Hombres	Mujeres	Total	Hombres	Mujeres
De 65 a 69 años	3 086	1 823	1 263	2 502	1 539	963	584	284	300
De 70 a 74 años	2 242	1 326	916	1 753	1 079	674	489	247	242
De 75 años y más	3 255	1 863	1 392	2 253	1 345	908	1 002	518	484

CUADRO 44

Costa Rica: Población de 18 años y más con estudios superiores por tenencia de título, según provincia, zona y sexo

Provincia, zona y sexo	Población de 18 años y más con estudios superiores			Parauniversitaria			Universitaria		
	Total	Con título	Sin título	Total	Con título	Sin título	Total	Con título	Sin título
Costa Rica	687 507	587 328	100 179	63 784	46 299	17 485	623 723	541 029	82 694
Urbano	601 993	519 413	82 580	55 271	40 870	14 401	546 722	478 543	68 179
Hombres	278 011	240 614	37 397	23 891	17 845	6 046	254 120	222 769	31 351
Mujeres	323 982	278 799	45 183	31 380	23 025	8 355	292 602	255 774	36 828
Rural	85 514	67 915	17 599	8 513	5 429	3 084	77 001	62 486	14 515
Hombres	39 059	31 050	8 009	3 887	2 612	1 275	35 172	28 438	6 734
Mujeres	46 455	36 865	9 590	4 626	2 817	1 809	41 829	34 048	7 781
San José	285 936	247 872	38 064	25 125	18 785	6 340	260 811	229 087	31 724
Urbano	271 013	235 853	35 160	23 933	17 998	5 935	247 080	217 855	29 225
Hombres	126 748	110 780	15 968	10 018	7 624	2 394	116 730	103 156	13 574
Mujeres	144 265	125 073	19 192	13 915	10 374	3 541	130 350	114 699	15 651
Rural	14 923	12 019	2 904	1 192	787	405	13 731	11 232	2 499
Hombres	6 765	5 470	1 295	517	356	161	6 248	5 114	1 134
Mujeres	8 158	6 549	1 609	675	431	244	7 483	6 118	1 365
Alajuela	115 530	97 187	18 343	12 163	8 630	3 533	103 367	88 557	14 810
Urbano	88 131	75 088	13 043	9 216	6 711	2 505	78 915	68 377	10 538
Hombres	40 408	34 585	5 823	4 154	3 052	1 102	36 254	31 533	4 721
Mujeres	47 723	40 503	7 220	5 062	3 659	1 403	42 661	36 844	5 817
Rural	27 399	22 099	5 300	2 947	1 919	1 028	24 452	20 180	4 272
Hombres	12 372	9 960	2 412	1 383	925	458	10 989	9 035	1 954
Mujeres	15 027	12 139	2 888	1 564	994	570	13 463	11 145	2 318
Cartago	78 004	67 207	10 797	8 070	6 024	2 046	69 934	61 183	8 751
Urbano	71 985	62 492	9 493	7 425	5 604	1 821	64 560	56 888	7 672
Hombres	33 898	29 470	4 428	3 229	2 431	798	30 669	27 039	3 630
Mujeres	38 087	33 022	5 065	4 196	3 173	1 023	33 891	29 849	4 042
Rural	6 019	4 715	1 304	645	420	225	5 374	4 295	1 079
Hombres	2 705	2 118	587	303	205	98	2 402	1 913	489
Mujeres	3 314	2 597	717	342	215	127	2 972	2 382	590

continúa...

Continuación Cuadro 44...

Provincia, zona y sexo	Población de 18 años y más con estudios superiores			Parauniversitaria			Universitaria		
	Total	Con título	Sin título	Total	Con título	Sin título	Total	Con título	Sin título
Heredia	100 109	87 461	12 648	8 659	6 518	2 141	91 450	80 943	10 507
Urbano	95 350	83 554	11 796	8 256	6 259	1 997	87 094	77 295	9 799
Hombres	44 597	39 166	5 431	3 514	2 689	825	41 083	36 477	4 606
Mujeres	50 753	44 388	6 365	4 742	3 570	1 172	46 011	40 818	5 193
Rural	4 759	3 907	852	403	259	144	4 356	3 648	708
Hombres	2 255	1 870	385	158	94	64	2 097	1 776	321
Mujeres	2 504	2 037	467	245	165	80	2 259	1 872	387
Guanacaste	41 911	34 339	7 572	3 957	2 596	1 361	37 954	31 743	6 211
Urbano	28 279	23 569	4 710	2 521	1 712	809	25 758	21 857	3 901
Hombres	12 158	10 105	2 053	1 198	838	360	10 960	9 267	1 693
Mujeres	16 121	13 464	2 657	1 323	874	449	14 798	12 590	2 208
Rural	13 632	10 770	2 862	1 436	884	552	12 196	9 886	2 310
Hombres	6 198	4 943	1 255	668	467	201	5 530	4 476	1 054
Mujeres	7 434	5 827	1 607	768	417	351	6 666	5 410	1 256
Puntarenas	36 542	29 587	6 955	3 327	2 155	1 172	33 215	27 432	5 783
Urbano	25 737	21 192	4 545	2 249	1 507	742	23 488	19 685	3 803
Hombres	11 347	9 307	2 040	1 047	725	322	10 300	8 582	1 718
Mujeres	14 390	11 885	2 505	1 202	782	420	13 188	11 103	2 085
Rural	10 805	8 395	2 410	1 078	648	430	9 727	7 747	1 980
Hombres	4 906	3 804	1 102	491	316	175	4 415	3 488	927
Mujeres	5 899	4 591	1 308	587	332	255	5 312	4 259	1 053
Limón	29 475	23 675	5 800	2 483	1 591	892	26 992	22 084	4 908
Urbano	21 498	17 665	3 833	1 671	1 079	592	19 827	16 586	3 241
Hombres	8 855	7 201	1 654	731	486	245	8 124	6 715	1 409
Mujeres	12 643	10 464	2 179	940	593	347	11 703	9 871	1 832
Rural	7 977	6 010	1 967	812	512	300	7 165	5 498	1 667
Hombres	3 858	2 885	973	367	249	118	3 491	2 636	855
Mujeres	4 119	3 125	994	445	263	182	3 674	2 862	812

continúa...

CUADRO 45

Costa Rica: Población de 18 años y más con estudios superiores por tenencia de título, según provincia y grupos de edad

Provincia, zona y sexo	Población de 18 años y más con estudios superiores			Parauniversitaria			Universitaria		
	Total	Con título	Sin título	Total	Con título	Sin título	Total	Con título	Sin título
Costa Rica	687 507	587 328	100 179	63 784	46 299	17 485	623 723	541 029	82 694
De 18 a 19 años	27 532	13 281	14 251	3 771	1 664	2 107	23 761	11 617	12 144
De 20 a 24 años	113 994	93 284	20 710	11 734	7 870	3 864	102 260	85 414	16 846
De 25 a 29 años	108 995	97 966	11 029	8 214	6 147	2 067	100 781	91 819	8 962
De 30 a 34 años	91 708	84 690	7 018	6 340	4 984	1 356	85 368	79 706	5 662
De 35 a 39 años	69 223	63 991	5 232	5 447	4 368	1 079	63 776	59 623	4 153
De 40 a 44 años	61 203	56 077	5 126	5 874	4 794	1 080	55 329	51 283	4 046
De 45 a 49 años	59 446	53 386	6 060	6 051	4 908	1 143	53 395	48 478	4 917
De 50 a 54 años	51 549	45 333	6 216	5 275	4 177	1 098	46 274	41 156	5 118
De 55 a 59 años	38 883	33 304	5 579	3 815	2 851	964	35 068	30 453	4 615
De 60 a 64 años	25 280	20 696	4 584	2 531	1 906	625	22 749	18 790	3 959
De 65 a 69 años	15 983	12 089	3 894	1 778	1 218	560	14 205	10 871	3 334
De 70 a 74 años	10 328	6 988	3 340	1 183	723	460	9 145	6 265	2 880
De 75 años y más	13 383	6 243	7 140	1 771	689	1 082	11 612	5 554	6 058
San José	285 936	247 872	38 064	25 125	18 785	6 340	260 811	229 087	31 724
De 18 a 19 años	10 255	5 258	4 997	1 181	583	598	9 074	4 675	4 399
De 20 a 24 años	44 526	36 930	7 596	3 829	2 620	1 209	40 697	34 310	6 387
De 25 a 29 años	43 276	39 288	3 988	2 903	2 187	716	40 373	37 101	3 272
De 30 a 34 años	36 272	33 794	2 478	2 356	1 885	471	33 916	31 909	2 007
De 35 a 39 años	27 594	25 711	1 883	2 160	1 770	390	25 434	23 941	1 493
De 40 a 44 años	25 589	23 658	1 931	2 389	1 972	417	23 200	21 686	1 514
De 45 a 49 años	25 458	23 258	2 200	2 492	2 057	435	22 966	21 201	1 765
De 50 a 54 años	22 769	20 447	2 322	2 193	1 803	390	20 576	18 644	1 932
De 55 a 59 años	17 752	15 616	2 136	1 772	1 439	333	15 980	14 177	1 803
De 60 a 64 años	11 942	10 095	1 847	1 309	1 021	288	10 633	9 074	1 559
De 65 a 69 años	7 938	6 304	1 634	920	652	268	7 018	5 652	1 366
De 70 a 74 años	5 165	3 745	1 420	618	391	227	4 547	3 354	1 193
De 75 años y más	7 400	3 768	3 632	1 003	405	598	6 397	3 363	3 034
Alajuela	115 530	97 187	18 343	12 163	8 630	3 533	103 367	88 557	14 810
De 18 a 19 años	5 491	2 511	2 980	842	355	487	4 649	2 156	2 493
De 20 a 24 años	21 809	17 857	3 952	2 403	1 596	807	19 406	16 261	3 145

continúa...

Continuación Cuadro 45...

Provincia, zona y sexo	Población de 18 años y más con estudios superiores			Parauniversitaria			Universitaria		
	Total	Con título	Sin título	Total	Con título	Sin título	Total	Con título	Sin título
De 25 a 29 años	19 824	17 787	2 037	1 807	1 350	457	18 017	16 437	1 580
De 30 a 34 años	15 466	14 265	1 201	1 232	967	265	14 234	13 298	936
De 35 a 39 años	11 121	10 214	907	1 002	799	203	10 119	9 415	704
De 40 a 44 años	9 547	8 637	910	1 064	871	193	8 483	7 766	717
De 45 a 49 años	9 005	7 904	1 101	1 092	859	233	7 913	7 045	868
De 50 a 54 años	8 043	6 863	1 180	1 027	764	263	7 016	6 099	917
De 55 a 59 años	5 870	4 860	1 010	616	441	175	5 254	4 419	835
De 60 a 64 años	3 751	2 951	800	370	260	110	3 381	2 691	690
De 65 a 69 años	2 346	1 676	670	278	181	97	2 068	1 495	573
De 70 a 74 años	1 513	937	576	176	92	84	1 337	845	492
De 75 años y más	1 744	725	1 019	254	95	159	1 490	630	860
Cartago	78 004	67 207	10 797	8 070	6 024	2 046	69 934	61 183	8 751
De 18 a 19 años	3 436	1 521	1 915	491	173	318	2 945	1 348	1 597
De 20 a 24 años	14 383	11 802	2 581	1 842	1 267	575	12 541	10 535	2 006
De 25 a 29 años	12 748	11 545	1 203	1 143	909	234	11 605	10 636	969
De 30 a 34 años	11 209	10 416	793	853	690	163	10 356	9 726	630
De 35 a 39 años	8 309	7 768	541	634	521	113	7 675	7 247	428
De 40 a 44 años	7 187	6 668	519	740	624	116	6 447	6 044	403
De 45 a 49 años	6 583	5 989	594	801	683	118	5 782	5 306	476
De 50 a 54 años	5 363	4 751	612	622	519	103	4 741	4 232	509
De 55 a 59 años	3 629	3 127	502	381	276	105	3 248	2 851	397
De 60 a 64 años	2 144	1 776	368	216	164	52	1 928	1 612	316
De 65 a 69 años	1 293	953	340	148	107	41	1 145	846	299
De 70 a 74 años	802	514	288	80	50	30	722	464	258
De 75 años y más	918	377	541	119	41	78	799	336	463
Heredia	100 109	87 461	12 648	8 659	6 518	2 141	91 450	80 943	10 507
De 18 a 19 años	3 569	1 797	1 772	430	194	236	3 139	1 603	1 536
De 20 a 24 años	14 803	12 549	2 254	1 273	903	370	13 530	11 646	1 884
De 25 a 29 años	15 214	13 922	1 292	946	724	222	14 268	13 198	1 070
De 30 a 34 años	14 103	13 218	885	897	719	178	13 206	12 499	707
De 35 a 39 años	11 341	10 675	666	873	714	159	10 468	9 961	507
De 40 a 44 años	9 756	9 075	681	961	799	162	8 795	8 276	519
De 45 a 49 años	9 156	8 285	871	979	813	166	8 177	7 472	705
De 50 a 54 años	7 432	6 613	819	807	647	160	6 625	5 966	659

continúa...



Continuación Cuadro 45...

Provincia, zona y sexo	Población de 18 años y más con estudios superiores			Parauniversitaria			Universitaria		
	Total	Con título	Sin título	Total	Con título	Sin título	Total	Con título	Sin título
De 55 a 59 años	5 625	4 844	781	529	400	129	5 096	4 444	652
De 60 a 64 años	3 690	3 031	659	335	245	90	3 355	2 786	569
De 65 a 69 años	2 302	1 738	564	251	171	80	2 051	1 567	484
De 70 a 74 años	1 438	966	472	168	106	62	1 270	860	410
De 75 años y más	1 680	748	932	210	83	127	1 470	665	805
Guanacaste	41 911	34 339	7 572	3 957	2 596	1 361	37 954	31 743	6 211
De 18 a 19 años	1 973	916	1 057	353	173	180	1 620	743	877
De 20 a 24 años	6 959	5 451	1 508	934	625	309	6 025	4 826	1 199
De 25 a 29 años	6 607	5 751	856	556	389	167	6 051	5 362	689
De 30 a 34 años	5 646	5 053	593	373	268	105	5 273	4 785	488
De 35 a 39 años	4 296	3 857	439	272	203	69	4 024	3 654	370
De 40 a 44 años	3 436	3 076	360	263	192	71	3 173	2 884	289
De 45 a 49 años	3 505	3 042	463	303	218	85	3 202	2 824	378
De 50 a 54 años	3 095	2 574	521	253	171	82	2 842	2 403	439
De 55 a 59 años	2 516	2 045	471	265	134	131	2 251	1 911	340
De 60 a 64 años	1 642	1 270	372	129	94	35	1 513	1 176	337
De 65 a 69 años	963	673	290	84	55	29	879	618	261
De 70 a 74 años	579	346	233	71	40	31	508	306	202
De 75 años y más	694	285	409	101	34	67	593	251	342
Puntarenas	36 542	29 587	6 955	3 327	2 155	1 172	33 215	27 432	5 783
De 18 a 19 años	1 502	670	832	235	81	154	1 267	589	678
De 20 a 24 años	6 203	4 734	1 469	786	472	314	5 417	4 262	1 155
De 25 a 29 años	6 207	5 323	884	450	304	146	5 757	5 019	738
De 30 a 34 años	5 073	4 498	575	370	267	103	4 703	4 231	472
De 35 a 39 años	3 636	3 218	418	287	218	69	3 349	3 000	349
De 40 a 44 años	3 146	2 770	376	285	209	76	2 861	2 561	300
De 45 a 49 años	3 124	2 682	442	251	179	72	2 873	2 503	370
De 50 a 54 años	2 714	2 264	450	242	170	72	2 472	2 094	378
De 55 a 59 años	1 951	1 535	416	154	99	55	1 797	1 436	361
De 60 a 64 años	1 210	915	295	108	78	30	1 102	837	265
De 65 a 69 años	673	441	232	59	26	33	614	415	199
De 70 a 74 años	540	320	220	48	31	17	492	289	203
De 75 años y más	563	217	346	52	21	31	511	196	315

continúa...

Continuación Cuadro 45...

Provincia, zona y sexo	Población de 18 años y más con estudios superiores			Parauniversitaria			Universitaria		
	Total	Con título	Sin título	Total	Con título	Sin título	Total	Con título	Sin título
Limón	29 475	23 675	5 800	2 483	1 591	892	26 992	22 084	4 908
De 18 a 19 años	1 306	608	698	239	105	134	1 067	503	564
De 20 a 24 años	5 311	3 961	1 350	667	387	280	4 644	3 574	1 070
De 25 a 29 años	5 119	4 350	769	409	284	125	4 710	4 066	644
De 30 a 34 años	3 939	3 446	493	259	188	71	3 680	3 258	422
De 35 a 39 años	2 926	2 548	378	219	143	76	2 707	2 405	302
De 40 a 44 años	2 542	2 193	349	172	127	45	2 370	2 066	304
De 45 a 49 años	2 615	2 226	389	133	99	34	2 482	2 127	355
De 50 a 54 años	2 133	1 821	312	131	103	28	2 002	1 718	284
De 55 a 59 años	1 540	1 277	263	98	62	36	1 442	1 215	227
De 60 a 64 años	901	658	243	64	44	20	837	614	223
De 65 a 69 años	468	304	164	38	26	12	430	278	152
De 70 a 74 años	291	160	131	22	13	9	269	147	122
De 75 años y más	384	123	261	32	10	22	352	113	239



1. Zona rural
2. Zona urbana



Cuadros sobre Indicadores Demográficos, Sociales y Educativos

CUADRO 46

Costa Rica: Hogares y población total en viviendas individuales ocupadas por tipo de hogar, según provincia, sexo de la jefatura del hogar y principales características de los hogares y las personas

Provincia, sexo de la jefatura del hogar y principales características de los hogares y las personas	Hogares Nucleares				Hogares Extensos		Hogares Compuestos				Otros Hogares	
	Total	Conyugal sin hijos	Conyugal con hijos	Mono-parental	Conyugal y otros familiares	Mono-parental, otros familiares	Jefe(a) y otros familiares	Nuclear y no familiares	Extenso y no familiares	Jefe(a) familiares y no familiares	Uni-personal	No familiares
Costa Rica												
Total de hogares	1 236 981	132 155	516 541	170 989	123 497	75 614	40 729	15 970	9 079	3 285	139 419	9 703
Total de personas ^{1/}	4 275 670	264 310	2 082 459	494 786	664 277	355 270	107 531	71 847	59 434	13 367	139 419	22 970
Promedio de ocupantes	3,5	2,0	4,0	2,9	5,4	4,7	2,6	4,5	6,5	4,1	1,0	2,4
Ocupados por hogar	1,3	1,0	1,5	1,0	2,0	1,6	1,1	1,9	2,5	1,9	0,5	1,5
Relac. depend. demog. ^{2/}	47,3	31,5	47,8	48,4	50,7	55,8	46,8	40,7	49,1	31,7	44,5	17,5
Relac. depend. econ. ^{3/}	148,4	90,9	155,5	164,8	162,1	177,5	133,4	129,8	148,6	106,0	80,4	58,6
Hijos por mujer	2,2	2,1	2,0	2,3	2,4	2,4	2,3	1,9	2,1	1,7	2,8	1,2
Asist. educac. regular ^{4/}	67,3	20,0	72,3	71,3	60,7	61,6	55,8	60,9	52,3	49,1	41,2	51,3
Escolaridad prom. ^{5/}	8,7	8,7	9,1	9,0	7,9	8,2	8,2	8,4	7,5	8,5	8,6	10,2
Hogares con jefes hombres^{6/}												
Total de hogares	866 100	120 369	485 302	19 420	110 847	10 449	19 002	10 901	5 380	1 717	77 204	5 509
Total de personas ^{1/}	3 128 085	240 738	1 957 612	52 130	594 513	47 761	51 023	50 947	35 920	7 079	77 204	13 158
Promedio de ocupantes	3,6	2,0	4,0	2,7	5,4	4,6	2,7	4,7	6,7	4,1	1,0	2,4
Ocupados por hogar	1,4	1,0	1,5	1,2	1,9	1,7	1,3	1,9	2,6	2,1	0,7	1,6
Relac. depend. demog. ^{2/}	46,4	32,6	48,2	43,0	51,2	56,9	35,3	41,4	48,7	25,5	30,3	12,5
Relac. depend. econ. ^{3/}	145,1	95,2	158,0	119,9	165,4	162,3	97,3	132,5	146,6	87,7	45,6	0,4
Hijos por mujer	2,1	2,1	2,0	0,4	2,4	1,5	2,8	1,9	2,1	2,0	-	1,2
Asist. educac. regular ^{4/}	67,4	19,5	72,4	62,0	61,1	57,7	47,3	60,8	51,3	46,3	34,5	8,7
Escolaridad prom. ^{5/}	8,7	8,6	9,0	8,5	7,9	7,9	7,9	8,3	7,4	8,3	8,5	10,1

continúa...

Continuación Cuadro 46...

Provincia, sexo de la jefatura del hogar y principales características de los hogares y las personas	Hogares Nucleares				Hogares Extensos			Hogares Compuestos			Otros Hogares		
	Total	Conyugal sin hijos	Conyugal con hijos	Mono-parental	Conyugal y otros familiares	Mono-parental, otros familiares	Jefe(a) y otros familiares	Nuclear y no familiares	Extenso y no familiares	Jefe(a) familiares y no familiares	Uni - personal	No familiares	
Hogares con jefas mujeres ^{6/}													
Total de hogares	370 881	11 786	31 239	151 569	12 650	65 165	21 727	5 069	3 699	1 568	62 215	4 194	
Total de personas ^{1/}	1 147 585	23 572	124 847	442 656	69 764	307 509	56 508	20 900	23 514	6 288	62 215	9 812	
Promedio de ocupantes	3,1	2,0	4,0	2,9	5,5	4,7	2,6	4,1	6,4	4,0	1,0	2,3	
Ocupados por hogar	1,1	1,2	1,7	1,0	2,2	1,6	0,9	1,8	2,4	1,6	0,4	1,2	
Relac. depend. demog. ^{2/}	50,0	21,2	42,5	49,1	46,5	55,7	59,1	38,8	49,8	39,4	67,3	25,0	
Relac. depend. econ. ^{3/}	157,9	56,4	121,5	171,3	137,3	180,1	179,8	123,4	151,8	131,3	156,2	86,5	
Hijos por mujer	2,4	1,7	2,0	2,4	2,3	2,5	2,0	1,9	2,2	1,6	2,8	1,2	
Asist. educac. regular ^{4/}	66,9	26,2	70,6	72,2	57,4	62,1	62,3	61,0	53,6	52,4	51,7	60,3	
Escolaridad prom. ^{5/}	8,8	10,0	9,3	9,1	8,0	8,3	8,4	8,7	7,7	8,7	8,7	10,4	
San José													
Total de hogares	409 280	41 743	158 500	61 049	40 401	28 646	15 587	5 643	3 434	1 344	48 969	3 964	
Total de personas ^{1/}	1 394 075	83 486	633 109	173 708	217 350	134 498	40 902	24 886	22 373	5 397	48 969	9 397	
Promedio de ocupantes	3,4	2,0	4,0	2,8	5,4	4,7	2,6	4,4	6,5	4,0	1,0	2,4	
Ocupados por hogar	1,4	1,1	1,6	1,1	2,1	1,7	1,1	2,0	2,7	1,9	0,5	1,4	
Relac. depend. demog. ^{2/}	44,5	35,8	43,8	42,4	48,4	53,7	44,1	37,7	46,1	29,2	47,2	18,2	
Relac. depend. econ. ^{3/}	130,6	82,3	136,1	138,4	141,5	157,1	119,6	110,8	129,2	101,5	83,0	62,8	
Hijos por mujer	2,0	1,9	1,9	2,1	2,2	2,3	1,9	1,8	2,0	1,4	2,4	1,1	
Asist. educac. regular ^{4/}	67,8	22,1	72,9	70,7	61,5	61,7	59,6	61,6	52,8	56,9	52,4	60,0	
Escolaridad prom. ^{5/}	9,5	9,8	9,8	9,7	8,6	8,7	9,3	9,3	8,2	9,7	9,9	11,2	
continúa...													

continúa...

Continuación Cuadro 46...

Provincia, sexo de la jefatura del hogar y principales características de los hogares y las personas	Hogares Nucleares			Hogares Extensos			Hogares Compuestos			Otros Hogares			
	Total	Conyugal sin hijos	Conyugal con hijos	Mono-parental	Conyugal y otros familiares	Mono-parental, otros familiares	Jefe(a) y otros familiares	Nuclear y no familiares	Extenso y no familiares	Jefe(a) familiares y no familiares	Uni-personal	No familiares	
Hogares con jefes hombres ^{6/}													
Total de hogares	267 800	37 006	146 471	6 309	35 182	3 571	6 893	3 603	1 779	681	24 304	2 001	
Total de personas ^{1/}	959 561	74 012	585 519	16 811	188 405	16 159	18 294	16 688	11 857	2 723	24 304	4 789	
Promedio de ocupantes	3,6	2,0	4,0	2,7	5,4	4,5	2,7	4,6	6,7	4,0	1,0	2,4	
Ocupados por hogar	1,5	1,0	1,6	1,3	2,1	1,7	1,4	2,1	2,8	2,0	0,7	1,6	
Relac. depend. demog. ^{2/}	43,6	37,7	44,1	38,3	49,0	55,1	33,3	38,5	45,6	23,0	28,4	11,6	
Relac. depend. econ. ^{3/}	127,9	87,2	138,6	103,6	144,9	147,6	88,9	113,7	127,4	89,1	43,8	44,0	
Hijos por mujer	1,9	2,0	1,9	0,3	2,2	1,4	2,3	1,8	2,0	1,7	-	0,9	
Asist. educac. regular ^{4/}	68,4	20,9	73,0	61,4	62,2	59,5	53,7	61,6	52,2	56,9	45,4	55,8	
Escolaridad prom. ^{5/}	9,5	9,7	9,8	9,6	8,7	8,8	9,1	9,3	8,2	9,6	10,1	11,4	
Hogares con jefas mujeres ^{6/}													
Total de hogares	141 480	4 737	12 029	54 740	5 219	25 075	8 694	2 040	1 655	663	24 665	1 963	
Total de personas ^{1/}	434 514	9 474	47 590	156 897	28 945	118 339	22 608	8 198	10 516	2 674	24 665	4 608	
Promedio de ocupantes	3,1	2,0	4,0	2,9	5,5	4,7	2,6	4,0	6,4	4,0	1,0	2,3	
Ocupados por hogar	1,2	1,3	1,8	1,1	2,4	1,7	1,0	1,9	2,6	1,8	0,4	1,2	
Relac. depend. demog. ^{2/}	46,6	22,5	40,4	42,9	44,6	53,5	54,1	36,0	46,7	36,2	72,0	26,0	
Relac. depend. econ. ^{3/}	136,8	51,6	108,6	142,9	122,0	158,5	153,0	105,1	131,3	115,9	150,4	88,4	
Hijos por mujer	2,2	1,5	1,9	2,2	2,2	2,4	1,7	1,8	2,1	1,3	2,4	1,1	
Asist. educac. regular ^{4/}	66,4	32,2	70,7	71,5	57,0	62,0	63,8	61,7	53,4	56,8	60,8	64,2	
Escolaridad prom. ^{5/}	9,4	10,9	9,9	9,7	8,5	8,7	9,4	9,4	8,2	9,9	9,7	11,0	
													continúa...

continúa...

Continuación Cuadro 46...

Provincia, sexo de la jefatura del hogar y principales características de los hogares y las personas	Hogares Nucleares				Hogares Extensos			Hogares Compuestos				Otros Hogares	
	Total	Conyugal sin hijos	Conyugal con hijos	Mono-parental	Conyugal y otros familiares	Mono-parental, otros familiares	Jefe(a) y otros familiares	Nuclear y no familiares	Extenso y no familiares	Jefe(a) familiares y no familiares	Uni - personal	No familiares	
Alajuela													
Total de hogares	241 665	27 337	108 982	30 907	23 218	11 985	7 089	3 221	1 607	558	25 146	1 615	
Total de personas ^{1/}	842 286	54 674	442 606	89 814	124 373	55 520	18 588	14 789	10 658	2 298	25 146	3 820	
Promedio de ocupantes	3,5	2,0	4,1	2,9	5,4	4,6	2,6	4,6	6,6	4,1	1,0	2,4	
Ocupados por hogar	1,3	1,0	1,5	1,0	2,0	1,6	1,1	1,9	2,5	1,9	0,5	1,5	
Relac. depend. demog. ^{2/}	48,3	33,2	48,4	50,0	52,0	56,6	51,1	42,9	51,9	36,2	48,0	19,5	
Relac. depend. econ. ^{3/}	152,7	96,5	160,7	169,2	164,9	181,0	136,0	135,1	154,7	111,7	82,4	52,8	
Hijos por mujer	2,2	2,1	2,0	2,3	2,5	2,5	2,4	2,0	2,2	2,0	3,1	1,4	
Asist. educac. regular ^{4/}	66,5	17,0	71,8	70,9	58,9	60,8	49,0	59,5	48,3	35,3	29,0	34,3	
Escolaridad prom. ^{5/}	8,2	7,9	8,6	8,5	7,3	7,6	7,2	7,6	6,6	7,1	7,7	9,0	
Hogares con jefes hombres ^{6/}													
Total de hogares	178 541	25 493	104 143	3 656	21 472	1 747	3 470	2 291	1 037	314	13 943	975	
Total de personas ^{1/}	651 439	50 986	423 145	9 810	114 876	7 841	9 282	10 868	6 978	1 335	13 943	2 375	
Promedio de ocupantes	3,6	2,0	4,1	2,7	5,4	4,5	2,7	4,7	6,7	4,3	1,0	2,4	
Ocupados por hogar	1,4	1,0	1,5	1,2	1,9	1,7	1,3	1,9	2,6	2,1	0,7	1,7	
Relac. depend. demog. ^{2/}	47,2	34,0	48,7	43,2	52,3	58,3	39,0	43,5	50,0	31,5	30,6	14,7	
Relac. depend. econ. ^{3/}	149,3	99,8	162,8	120,2	167,0	159,8	97,1	137,5	146,9	94,2	42,0	39,3	
Hijos por mujer	2,1	2,2	2,0	0,4	2,4	1,6	3,1	1,9	2,2	2,1	-	1,4	
Asist. educac. regular ^{4/}	66,5	16,7	71,9	60,8	59,2	57,8	39,7	59,1	46,5	31,3	23,8	26,6	
Escolaridad prom. ^{5/}	8,2	7,9	8,6	7,8	7,3	7,2	7,0	7,5	6,5	6,9	7,6	8,7	
continúa...													

continúa...

Continuación Cuadro 46...

Provincia, sexo de la jefatura del hogar y principales características de los hogares y las personas	Hogares Nucleares				Hogares Extensos			Hogares Compuestos			Otros Hogares	
	Conyugal sin hijos	Conyugal con hijos	Mono-parental	Total	Conyugal y otros familiares	Mono-parental, otros familiares	Jefe(a) y otros familiares	Nuclear y no familiares	Extenso y no familiares	Jefe(a) familiares y no familiares	Uni-personal	No familiares
Hogares con jefas mujeres^{6/}												
Total de hogares	1 844	4 839	27 251	63 124	1 746	10 238	3 619	930	570	244	11 203	640
Total de personas ^{1/}	3 688	19 461	80 004	190 847	9 497	47 679	9 306	3 921	3 680	963	11 203	1 445
Promedio de ocupantes	2,0	4,0	2,9	3,0	5,4	4,7	2,6	4,2	6,5	3,9	1,0	2,3
Ocupados por hogar	1,2	1,7	1,0	1,1	2,2	1,6	0,8	1,8	2,3	1,6	0,3	1,2
Relac. depend. demog. ^{2/}	23,3	42,4	50,9	52,1	48,2	56,4	65,5	41,2	55,6	43,3	77,5	28,3
Relac. depend. econ. ^{3/}	60,3	122,5	176,7	164,9	141,3	184,8	193,9	128,6	170,9	141,9	182,8	81,8
Hijos por mujer	1,8	2,1	2,4	2,5	2,5	2,6	2,1	2,0	2,4	1,8	3,1	1,3
Asist. educac. regular ^{4/}	21,6	69,8	72,0	66,3	55,6	61,3	57,4	60,5	51,7	41,0	38,6	48,6
Escolaridad prom. ^{5/}	8,9	8,7	8,6	8,2	7,3	7,7	7,5	7,9	6,9	7,3	7,7	9,4
Cartago												
Total de hogares	1 2436	62 779	18 464	133 621	13 698	8 062	4 014	1 188	766	250	11 317	647
Total de personas ^{1/}	24 872	257 505	54 415	488 402	76 854	39 248	11 078	5 387	5 113	1 056	11 317	1 557
Promedio de ocupantes	2,0	4,1	2,9	3,7	5,6	4,9	2,8	4,5	6,7	4,2	1,0	2,4
Ocupados por hogar	1,0	1,6	1,1	1,4	2,1	1,7	1,1	1,9	2,6	1,8	0,5	1,3
Relac. depend. demog. ^{2/}	35,4	44,7	43,7	45,2	48,2	52,8	45,6	34,7	46,7	37,3	50,0	14,7
Relac. depend. econ. ^{3/}	91,3	149,6	154,7	145,7	155,2	166,2	130,1	125,5	145,3	121,4	96,9	79,9
Hijos por mujer	2,2	1,9	2,2	2,1	2,3	2,4	2,1	1,8	2,2	1,8	3,0	1,0
Asist. educac. regular ^{4/}	21,2	73,7	71,5	69,0	61,1	60,9	54,8	61,8	50,7	52,2	61,4	70,6
Escolaridad prom. ^{5/}	8,6	9,0	8,8	8,6	7,8	7,9	7,7	8,2	7,4	8,0	8,5	10,6

continúa...

Continuación Cuadro 46...

Provincia, sexo de la jefatura del hogar y principales características de los hogares y las personas	Hogares Nucleares				Hogares Extensos			Hogares Compuestos			Otros Hogares		
	Total	Conyugal sin hijos	Conyugal con hijos	Mono-parental	Conyugal y otros familiares	Mono-parental, otros familiares	Jefe(a) y otros familiares	Nuclear y no familiares	Extenso y no familiares	Jefe(a) familiares y no familiares	Uni - personal	No familiares	
Hogares con jefes hombres ^{6/}													
Total de hogares	96 674	11 442	59 782	1 904	12 555	1 124	2 032	826	470	130	6 046	363	
Total de personas ^{1/}	369 626	22 884	245 452	5 200	70 324	5 423	5 770	3 882	3 191	574	6 046	880	
Promedio de ocupantes	3,8	2,0	4,1	2,7	5,6	4,8	2,8	4,7	6,8	4,4	1,0	2,4	
Ocupados por hogar	1,5	1,0	1,6	1,3	2,1	1,9	1,4	2,0	2,6	2,1	0,6	1,5	
Relac. depend. demog. ^{2/}	44,6	36,7	45,0	37,5	48,5	53,5	37,7	35,5	45,9	33,2	31,7	10,6	
Relac. depend. econ. ^{3/}	143,2	95,7	151,7	103,5	156,9	147,0	100,1	127,1	146,1	103,5	52,8	63,2	
Hijos por mujer	2,0	2,2	1,9	0,2	2,4	1,4	2,6	1,8	2,1	2,3	-	1,2	
Asist. educac. regular ^{4/}	69,6	19,1	73,8	61,3	61,5	56,6	47,7	63,0	49,4	52,1	59,1	72,0	
Escolaridad prom. ^{5/}	8,6	8,4	9,0	8,2	7,8	7,5	7,4	8,3	7,5	7,8	8,7	10,8	
Hogares con jefas mujeres ^{6/}													
Total de hogares	36 947	994	2 997	16 560	1 143	6 938	1 982	362	296	120	5 271	284	
Total de personas ^{1/}	118 776	1 988	12 053	49 215	6 530	33 825	5 308	1 505	1 922	482	5 271	677	
Promedio de ocupantes	3,2	2,0	4,0	3,0	5,7	4,9	2,7	4,2	6,5	4,0	1,0	2,4	
Ocupados por hogar	1,2	1,3	1,8	1,1	2,3	1,7	0,9	1,8	2,5	1,6	0,3	1,1	
Relac. depend. demog. ^{2/}	47,1	21,6	38,7	44,4	45,5	52,7	55,2	32,6	48,1	42,6	78,4	20,7	
Relac. depend. econ. ^{3/}	154,0	52,2	113,5	161,7	138,1	169,6	174,8	121,4	144,0	147,2	194,3	107,7	
Hijos por mujer	2,3	1,6	2,0	2,3	2,3	2,5	1,8	1,9	2,3	1,5	3,0	1,0	
Asist. educac. regular ^{4/}	67,4	44,9	71,6	72,3	57,0	61,5	61,5	59,0	53,0	52,4	65,2	68,7	
Escolaridad prom. ⁵	8,6	10,3	9,3	8,9	7,9	8,0	8,0	8,1	7,3	8,4	8,2	10,3	
continúa...													

continúa...

Continuación Cuadro 46...

Provincia, sexo de la jefatura del hogar y principales características de los hogares y las personas	Hogares Nucleares			Hogares Extensos		Hogares Compuestos			Otros Hogares			
	Total	Conyugal sin hijos	Conyugal con hijos	Mono-parental	Conyugal y otros familiares	Mono-parental, otros familiares	Jefe(a) y otros familiares	Nuclear y no familiares	Extenso y no familiares	Jefe(a) familiares y no familiares	Uni-personal	No familiares
Heredia												
Total de hogares	125 647	14 054	54 100	16 921	12 269	7 123	4 128	1 668	858	392	12 937	1 197
Total de personas ^{1/}	431 526	28 108	215 147	48 503	65 613	32 794	10 956	7 439	5 590	1 611	12 937	2 828
Promedio de ocupantes	3,4	2,0	4,0	2,9	5,3	4,6	2,7	4,5	6,5	4,1	1,0	2,4
Ocupados por hogar	1,5	1,2	1,7	1,2	2,1	1,8	1,2	2,0	2,8	2,2	0,6	1,6
Relac. depend. demog. ^{2/}	42,9	27,9	43,6	42,3	47,7	51,2	43,5	38,6	44,1	22,9	40,0	13,1
Relac. depend. econ. ^{3/}	126,4	69,9	133,7	137,3	141,9	149,4	120,0	114,8	123,6	82,6	72,7	44,9
Hijos por mujer	2,0	1,6	1,8	2,1	2,2	2,3	1,8	1,7	2,0	1,3	2,2	0,9
Asist. educac. regular ^{4/}	70,2	23,4	75,7	73,0	62,7	62,9	59,0	62,0	54,7	48,9	46,7	53,5
Escolaridad prom. ^{5/}	9,8	10,4	10,2	9,9	8,6	8,8	9,1	9,0	7,8	9,3	10,0	11,1
Hogares con jefes hombres ^{6/}												
Total de hogares	87 927	12 595	50 404	1 849	10 885	956	1 898	1 116	531	208	6 788	697
Total de personas ^{1/}	316 541	25 190	200 590	5 018	58 147	43 76	5 189	5 131	3 585	882	6 788	1 645
Promedio de ocupantes	3,6	2,0	4,0	2,7	5,3	4,6	2,7	4,6	6,8	4,2	1,0	2,4
Ocupados por hogar	1,6	1,1	1,6	1,2	2,1	1,8	1,4	2,0	2,9	2,3	0,7	1,7
Relac. depend. demog. ^{2/}	42,4	29,3	43,9	40,3	48,3	50,8	31,2	39,1	45,0	20,5	26,3	8,6
Relac. depend. econ. ^{3/}	125,1	74,2	135,9	111,8	145,2	141,6	88,8	119,5	123,1	76,1	41,1	32,8
Hijos por mujer	1,9	1,7	1,8	0,3	2,2	1,4	2,5	1,7	2,0	1,7	-	0,8
Asist. educac. regular ^{4/}	70,8	23,0	75,9	65,7	62,9	57,9	55,8	61,1	52,4	46,6	39,2	50,0
Escolaridad prom. ^{5/}	9,8	10,3	10,2	9,5	8,7	8,7	9,0	8,8	7,6	9,1	9,9	11,2
continúa...												

continúa...

Continuación Cuadro 46...

Provincia, sexo de la jefatura del hogar y principales características de los hogares y las personas	Hogares Nucleares				Hogares Extensos			Hogares Compuestos			Otros Hogares	
	Total	Conyugal sin hijos	Conyugal con hijos	Mono-parental	Conyugal y otros familiares	Mono-parental, otros familiares	Jefe(a) y otros familiares	Nuclear y no familiares	Extenso y no familiares	Jefe(a) familiares y no familiares	Uni-personal	No familiares
Hogares con jefas mujeres^{6/}												
Total de hogares	37 720	1 459	3 696	15 072	1 384	6 167	2 230	552	327	184	6 149	500
Total de personas ^{1/}	114 985	2 918	14 557	43 485	7 466	28 418	5 767	2 308	2 005	729	6 149	1 183
Promedio de ocupantes	3,0	2,0	3,9	2,9	5,4	4,6	2,6	4,2	6,1	4,0	1,0	2,4
Ocupados por hogar	1,3	1,4	1,9	1,1	2,4	1,8	1,0	1,9	2,6	2,0	0,4	1,4
Relac. depend. demog. ^{2/}	44,4	16,6	39,8	42,5	43,1	51,2	56,8	37,5	42,6	25,9	59,2	20,1
Relac. depend. econ. ^{3/}	130,1	40,2	106,8	140,6	119,3	150,6	158,4	105,2	124,6	91,1	129,6	65,7
Hijos por mujer	2,1	1,2	1,9	2,2	2,2	2,4	1,6	1,7	2,0	1,0	2,2	1,0
Asist. educac. regular ^{4/}	68,6	26,5	72,7	73,7	60,8	63,6	61,8	63,8	58,3	51,5	57,8	58,3
Escolaridad prom. ^{5/}	9,6	11,3	10,3	10,0	8,5	8,8	9,2	9,5	8,1	9,7	10,1	11,0
Guanacaste												
Total de hogares	94 198	10 422	37 296	12 397	10 662	6 487	2 909	1 226	749	241	11 079	730
Total de personas ^{1/}	325 570	20 844	148 749	35 741	57 301	30 876	7 735	5 514	4 995	962	11 079	1 774
Promedio de ocupantes	3,5	2,0	4,0	2,9	5,4	4,8	2,7	4,5	6,7	4,0	1,0	2,4
Ocupados por hogar	1,2	0,9	1,3	0,8	1,7	1,4	0,9	1,6	2,1	1,5	0,5	1,4
Relac. depend. demog. ^{2/}	51,1	30,7	52,1	55,8	53,7	58,8	54,3	42,1	54,7	38,6	43,0	16,9
Relac. depend. econ. ^{3/}	185,4	115,3	189,4	222,7	206,0	227,6	187,2	162,3	201,7	160,3	88,7	66,6
Hijos por mujer	2,4	2,4	2,1	2,5	2,6	2,6	2,8	1,9	2,3	2,2	3,1	1,3
Asist. educac. regular ^{4/}	66,5	20,0	71,7	71,4	60,4	61,3	56,1	61,1	55,4	52,0	27,9	51,1
Escolaridad prom. ^{5/}	8,2	8,1	8,6	8,4	7,7	8,0	7,3	8,1	7,5	7,8	7,9	9,9

continúa...

Continuación Cuadro 46...

Provincia, sexo de la jefatura del hogar y principales características de los hogares y las personas	Hogares Nucleares			Hogares Extensos		Hogares Compuestos			Otros Hogares			
	Total	Conyugal sin hijos	Conyugal con hijos	Mono-parental	Conyugal y otros familiares	Mono-parental, otros familiares	Jefe(a) y otros familiares	Nuclear y no familiares	Extenso y no familiares	Jefe(a) familiares y no familiares	Uni-personal familiares	No familiares
Hogares con jefes hombres ^{6/}												
Total de hogares	66 300	9 571	34 936	1 513	9 572	943	1 284	868	469	115	6 597	432
Total de personas ^{1/}	236 894	19 142	139 321	4 066	51 266	4 317	3 508	4 058	3 136	444	6 597	1 039
Promedio de ocupantes	3,6	2,0	4,0	2,7	5,4	4,6	2,7	4,7	6,7	3,9	1,0	2,4
Ocupados por hogar	1,2	0,9	1,3	0,9	1,7	1,3	1,1	1,7	2,2	1,7	0,6	1,6
Relac. depend. demog. ^{2/}	50,0	31,5	52,6	53,4	54,2	61,0	40,5	44,8	55,2	30,6	34,5	13,1
Relac. depend. econ. ^{3/}	178,4	119,3	192,0	166,2	207,5	219,2	134,8	165,9	192,6	122,0	60,2	48,7
Hijos por mujer	2,2	2,4	2,1	0,6	2,6	1,5	2,8	1,9	2,2	2,3	-	1,4
Asist. educac. regular ^{4/}	66,7	20,0	71,9	62,3	61,0	58,8	45,1	61,7	55,4	52,8	23,8	40,4
Escolaridad prom. ^{5/}	8,2	8,0	8,6	7,9	7,7	7,7	7,0	7,9	7,3	8,3	7,8	9,8
Hogares con jefas mujeres ^{6/}												
Total de hogares	27 898	851	2 360	10 884	1 090	5 544	1 625	358	280	126	4 482	298
Total de personas ^{1/}	88 676	1 702	9 428	31 675	6 035	26 559	4 227	1 456	1 859	518	4 482	735
Promedio de ocupantes	3,2	2,0	4,0	2,9	5,5	4,8	2,6	4,1	6,6	4,1	1,0	2,5
Ocupados por hogar	1,0	1,1	1,5	0,8	1,8	1,4	0,7	1,5	1,9	1,3	0,4	1,2
Relac. depend. demog. ^{2/}	54,1	22,7	45,4	56,2	49,5	58,4	68,1	34,9	54,0	46,3	57,8	22,7
Relac. depend. econ. ^{3/}	206,1	78,8	155,1	231,8	194,0	229,1	252,6	153,0	218,3	205,3	155,5	100,8
Hijos por mujer	2,6	2,2	2,2	2,6	2,5	2,7	2,8	1,8	2,5	2,2	3,1	1,2
Asist. educac. regular ^{4/}	66,2	20,4	69,5	72,4	55,7	61,6	63,7	59,6	55,3	51,4	34,8	64,5
Escolaridad prom. ^{5/}	8,3	8,9	8,6	8,5	7,8	8,1	7,5	8,9	7,8	7,4	8,0	10,2
continúa...												

continúa...

Continuación Cuadro 46...

Provincia, sexo de la jefatura del hogar y principales características de los hogares y las personas	Hogares Nucleares				Hogares Extensos			Hogares Compuestos			Otros Hogares	
	Total	Conyugal sin hijos	Conyugal con hijos	Mono-parental	Conyugal y otros familiares	Mono-parental, otros familiares	Jefe(a) y otros familiares	Nuclear y no familiares	Extenso y no familiares	Jefe(a) familiares y no familiares	Uni-personal	No familiares
Puntarenas												
Total de hogares	121 126	14 128	49 508	15 000	12 075	6 742	3 685	1 521	848	259	15 533	827
Total de personas ^{1/}	409 379	28 256	199 188	46 779	63 386	31 348	9 619	6 927	5 403	1 029	15 533	1 911
Promedio de ocupantes	3,4	2,0	4,0	2,9	5,2	4,6	2,6	4,6	6,4	4,0	1,0	2,3
Ocupados por hogar	1,2	0,9	1,3	0,8	1,7	1,3	0,9	1,7	2,1	1,8	0,6	1,5
Relac. depend. demog. ^{2/}	53,0	27,0	55,7	61,2	55,4	61,9	52,2	43,8	51,3	36,5	40,4	18,9
Relac. depend. econ. ^{3/}	183,5	107,6	194,1	236,8	202,5	234,9	165,5	159,9	184,8	112,3	73,3	55,1
Hijos por mujer	2,5	2,4	2,2	2,6	2,6	2,7	3,2	2,1	2,3	2,3	3,5	1,5
Asist. educac. regular ^{4/}	66,1	19,1	70,6	72,2	61,3	62,1	55,5	60,2	55,3	42,1	23,1	32,3
Escolaridad prom. ^{5/}	7,5	7,4	7,8	7,7	7,1	7,4	6,6	7,4	6,8	6,9	7,0	8,5
Hogares con jefes hombres^{6/}												
Total de hogares	88 100	13 123	46 816	2 044	11 027	1 005	1 782	1 111	554	140	9 948	550
Total de personas ^{1/}	307 368	26 246	188 286	5 339	57 698	4 568	4 647	5 222	3 595	542	9 948	1 277
Promedio de ocupantes	3,5	2,0	4,0	2,6	5,2	4,5	2,6	4,7	6,5	3,9	1,0	2,3
Ocupados por hogar	1,2	0,9	1,3	1,0	1,6	1,5	1,2	1,7	2,3	2,1	0,7	1,6
Relac. depend. demog. ^{2/}	51,4	27,5	56,1	47,0	56,0	62,7	37,0	44,2	50,6	22,6	33,3	16,5
Relac. depend. econ. ^{3/}	174,7	110,8	196,9	142,7	206,6	194,0	111,8	159,6	175,9	79,8	47,3	43,4
Hijos por mujer	2,3	2,5	2,2	0,5	2,7	1,6	3,8	2,1	2,2	2,4	-	1,6
Asist. educac. regular ^{4/}	65,4	19,4	70,6	60,5	61,4	55,0	40,6	61,3	55,9	30,8	17,7	25,9
Escolaridad prom. ^{5/}	7,5	7,3	7,8	6,9	7,1	7,0	6,3	7,3	6,7	6,9	7,0	8,3

continúa...

Continuación Cuadro 45...

Provincia, sexo de la jefatura del hogar y principales características de los hogares y las personas	Hogares Nucleares				Hogares Extensos			Hogares Compuestos			Otros Hogares	
	Total	Conyugal sin hijos	Conyugal con hijos	Mono-parental	Conyugal y otros familiares	Mono-parental, otros familiares	Jefe(a) y otros familiares	Nuclear y no familiares	Extenso y no familiares	Jefe(a) familiares y no familiares	Uni-personal	No familiares
Hogares con jefas mujeres^{6/}												
Total de hogares	33 026	1 005	2 692	13 956	1 048	5 737	1 903	410	294	119	5 585	277
Total de personas ^{1/}	102 011	2 010	10 902	41 440	5 688	26 780	4 972	1 705	1 808	487	5 585	634
Promedio de ocupantes	3,1	2,0	4,0	3,0	5,4	4,7	2,6	4,2	6,1	4,1	1,0	2,3
Ocupados por hogar	0,9	1,1	1,5	0,8	2,0	1,3	0,7	1,5	1,9	1,4	0,4	1,2
Relac. depend. demog. ^{2/}	58,2	21,6	47,9	63,2	50,2	61,7	69,7	42,7	52,6	56,1	55,1	24,1
Relac. depend. econ. ^{3/}	213,8	73,1	153,3	254,5	166,2	243,0	248,1	160,8	204,4	165,8	152,7	85,4
Hijos por mujer	2,8	2,3	2,3	2,7	2,6	2,8	2,9	2,2	2,6	2,3	3,5	1,5
Asist. educac. regular ^{4/}	68,1	14,8	70,9	73,5	60,6	63,2	65,0	57,2	54,1	55,0	35,3	44,9
Escolaridad prom. ^{5/}	7,6	8,1	8,1	7,8	7,3	7,5	6,9	7,8	7,1	7,0	7,1	8,9
Limón												
Total de hogares	111 444	12 035	45 376	15 251	11 174	6 569	3 317	1 503	817	241	14 438	723
Total de personas ^{1/}	384 432	24 070	186 155	45 826	59 400	30 986	8 653	6 905	5 302	1 014	14 438	1 683
Promedio de ocupantes	3,4	2,0	4,1	3,0	5,3	4,7	2,6	4,6	6,5	4,2	1,0	2,3
Ocupados por hogar	1,2	1,0	1,3	0,9	1,7	1,3	1,0	1,6	2,1	2,0	0,6	1,5
Relac. depend. demog. ^{2/}	55,0	21,1	59,2	66,0	56,0	64,7	45,1	50,4	57,3	33,8	36,0	18,8
Relac. depend. econ. ^{3/}	183,7	100,8	197,1	230,5	203,3	234,3	150,3	170,6	190,9	97,9	66,1	53,9
Hijos por mujer	2,4	2,3	2,2	2,6	2,7	2,7	3,2	2,1	2,4	2,5	3,4	1,8
Asist. educac. regular ^{4/}	64,2	19,8	68,5	71,0	58,7	61,5	51,6	60,0	51,8	41,3	26,5	33,5
Escolaridad prom. ^{5/}	7,3	7,1	7,6	7,7	6,9	7,4	6,9	7,1	6,7	6,5	6,7	7,7

continúa...

Continuación Cuadro 46....

Provincia, sexo de la jefatura del hogar y principales características de los hogares y las personas	Hogares Nucleares			Hogares Extensos			Hogares Compuestos			Otros Hogares			
	Total	Conyugal sin hijos	Conyugal con hijos	Mono-parental	Conyugal y otros familiares	Mono-parental, otros familiares	Jefe(a) y otros familiares	Nuclear y no familiares	Extenso y no familiares	Jefe(a) familiares y no familiares	Uni - personal	No familiares	
Hogares con jefes hombres ^{6/}													
Total de hogares	80 758	11 139	42 750	2 145	10 154	1 103	1 643	1 086	540	129	9 578	491	
Total de personas ^{1/}	286 656	22 278	175 299	5 886	53 797	5 077	4 333	5 098	3 578	579	9 578	1 153	
Promedio de ocupantes	3,5	2,0	4,1	2,7	5,3	4,6	2,6	4,7	6,6	4,5	1,0	2,3	
Ocupados por hogar	1,2	1,0	1,3	1,0	1,6	1,5	1,3	1,7	2,2	2,6	0,7	1,6	
Relac. depend. demog. ^{2/}	53,0	21,5	59,6	54,9	56,4	61,2	32,4	49,2	55,4	24,0	30,6	14,7	
Relac. depend. econ. ^{3/}	174,9	103,2	199,4	150,7	207,4	189,5	101,4	162,3	186,6	60,7	44,0	40,3	
Hijos por mujer	2,3	2,3	2,2	0,6	2,7	1,7	3,6	2,2	2,3	2,8	-	1,8	
Asist. educac. regular ^{4/}	63,3	20,0	68,5	63,6	58,9	54,5	38,2	59,2	51,4	31,5	20,4	23,0	
Escolaridad prom. ^{5/}	7,3	7,1	7,6	7,0	6,8	6,9	6,6	6,9	6,5	6,2	6,5	7,2	
Hogares con jefas mujeres ^{6/}													
Total de hogares	30 686	896	2 626	13 106	1 020	5 466	1 674	417	277	112	4 860	232	
Total de personas ^{1/}	97 776	1 792	10 856	39 940	5 603	25 909	4 320	1 807	1 724	435	4 860	530	
Promedio de ocupantes	3,2	2,0	4,1	3,0	5,5	4,7	2,6	4,3	6,2	3,9	1,0	2,3	
Ocupados por hogar	1,0	1,1	1,5	0,8	1,9	1,3	0,7	1,4	1,9	1,2	0,4	1,1	
Relac. depend. demog. ^{2/}	61,2	16,4	53,6	67,8	52,2	65,4	60,6	54,2	61,4	49,5	48,1	28,6	
Relac. depend. econ. ^{3/}	213,4	75,0	164,0	246,8	168,7	244,8	230,7	197,4	200,0	186,2	138,4	94,9	
Hijos por mujer	2,7	2,3	2,4	2,7	2,7	2,8	3,0	2,1	2,4	2,3	3,4	1,8	
Asist. educac. regular ^{4/}	66,6	16,3	68,4	71,9	56,9	62,7	61,7	62,1	52,7	51,5	38,6	56,5	
Escolaridad prom. ^{5/}	7,6	7,7	7,7	7,8	7,1	7,5	7,1	7,5	7,0	7,0	7,0	8,7	

1/ Corresponde a la población en viviendas individuales ocupadas sin incluir "Servicio doméstico y su familiar".

2/ Relación entre personas menores de 15 y mayores 64 años con respecto a la población de 15 a 64 años de edad.

3/ Relación entre la población menor de 15 años y la población económicamente inactiva de 15 años y más respecto a la población económicamente activa de 15 años y más.

4/ Refiere a la población de 5 a 24 años que asiste a la educación regular (preparatoria o kinder, escuela, colegio, parauniversitaria, universitaria y enseñanza especial) con respecto a la población de 5 a 24 años.
5/ Refiere al total de años aprobados en la educación regular (preparatoria o kinder, escuela, colegio, parauniversitaria, universitaria y enseñanza especial) por la población de 15 años y más, con respecto a la población de 15 años y más.

6/ Para el caso de jefatura compartida se considera el sexo de la primera persona del hogar.

CUADRO 4.7

Costa Rica: Indicadores demográficos y sociales según provincia, cantón y distrito.

Provincia, cantón y distrito	Población total	Densidad de población	Porcentaje población urbana	Relación hombres mujeres	Relación dependencia demográfica	Porcentaje de población de 65 años y más	Porcentaje de población nacida en el extranjero	Prom. de hijas(os) por mujer en edad fértil ^{1/}	Porcentaje de personas en unión libre o casadas	Porcentaje de discapacidad	Porcentaje de población no asegurada
Costa Rica	4 301 712	84,2	72,8	95,9	47,2	7,2	9,0	1,6	50,4	10,5	14,5
San José	1 404 242	282,8	86,4	91,6	44,4	8,2	10,6	1,4	47,6	11,1	13,2
San José	288 054	6 455,7	100,0	89,9	45,7	9,8	16,3	1,4	45,3	12,3	14,2
Carmen	2 702	1 813,4	100,0	77,6	46,9	21,9	24,5	0,9	36,2	15,7	13,3
Merced	12 257	5 352,4	100,0	92,4	45,3	10,0	27,8	1,5	45,7	11,4	18,1
Hospital	19 270	5 701,2	100,0	94,5	47,1	10,4	20,2	1,5	44,3	15,5	18,6
Catedral	12 936	5 600,0	100,0	89,2	45,8	14,4	20,3	1,2	40,4	12,8	14,2
Zapote	18 679	6 554,0	100,0	87,0	44,3	13,9	9,5	1,1	41,9	11,5	10,0
San Francisco de Dos Ríos	20 209	7 540,7	100,0	87,6	40,1	12,2	10,4	1,1	44,9	9,9	9,7
Uruca	31 728	3 799,8	100,0	93,1	51,1	5,4	33,3	1,7	51,2	11,1	20,8
Mata Redonda	8 313	2 259,0	100,0	81,2	45,6	16,4	22,4	1,0	43,3	11,8	11,7
Pavas	71 384	7 642,8	100,0	90,3	45,8	7,8	16,3	1,5	47,7	11,9	14,5
Hatillo	50 511	11 829,3	100,0	88,8	46,8	10,2	6,5	1,5	42,8	14,9	12,3
San Sebastián	40 065	10 066,6	100,0	90,8	43,2	9,1	12,5	1,4	45,3	11,0	12,4
Escazú	58 509	1 638,4	99,3	89,3	41,9	8,8	19,9	1,3	49,5	10,4	14,2
Escazú	11 984	2 736,1	100,0	85,7	45,1	11,0	18,0	1,3	45,5	12,0	13,7
San Antonio	22 554	1 327,5	98,2	95,1	41,4	7,1	12,1	1,4	48,7	10,6	14,0
San Rafael	21 971	1 674,6	100,0	85,7	40,8	9,4	28,9	1,3	52,4	9,3	14,8
Desamparados	208 411	1 762,3	93,6	92,2	43,9	6,9	8,9	1,5	47,6	10,5	14,5
Desamparados	33 866	11 176,9	100,0	90,1	42,1	9,2	9,7	1,3	44,7	12,6	12,9

continúa...

Continuación Cuadro 47...

Provincia, cantón y distrito	Población total	Densidad de población	Porcentaje población urbana	Relación hombres mujeres	Relación dependencia demográfica	Porcentaje de población de 65 años y más	Porcentaje de población nacida en el extranjero	Prom. de hijas(os) por mujer en edad fértil ^{1/}	Porcentaje de personas en unión libre o casadas	Porcentaje de discapacidad	Porcentaje de población no asegurada
San Miguel	31 805	1 503,8	95,0	94,7	43,9	6,2	6,5	1,5	48,0	10,1	14,4
San Juan de Dios	19 481	6 537,2	100,0	91,3	45,9	5,7	12,4	1,6	48,8	8,4	16,9
San Rafael Arriba	15 262	4 907,4	100,0	86,3	39,9	6,0	8,1	1,5	49,7	9,3	12,8
San Antonio	9 727	4 654,1	100,0	90,1	40,4	10,3	7,6	1,2	47,6	10,0	10,4
Frailles	3 772	1 936	13,0	104,3	46,5	7,1	3,2	1,5	51,2	10,2	10,6
Patarrá	11 921	750,7	86,8	96,7	45,8	5,4	11,1	1,7	50,8	8,8	18,4
San Cristóbal	3 905	154,7	-	96,7	50,7	6,4	1,7	1,7	53,6	9,3	6,6
Rosario	3 088	210,4	-	98,3	47,6	6,1	2,5	1,7	52,8	13,0	12,2
Damas	13 175	5 126,5	100,0	91,9	41,7	6,8	5,5	1,4	46,1	7,1	12,7
San Rafael Abajo	23 283	11 700,0	100,0	90,6	41,6	5,9	11,9	1,5	47,3	12,1	15,3
Gravilias	15 024	5 058,6	100,0	90,7	42,3	12,0	5,8	1,2	44,3	10,7	9,9
Los Guido	24 102	7 800,0	100,0	94,7	51,1	3,9	12,3	1,9	48,3	12,0	21,4

Puriscal	33 004	59,6	23,4	100,8	45,6	9,4	2,2	1,5	49,6	13,1	10,4
Santiago	11 512	332,9	65,4	96,1	43,0	9,3	2,2	1,4	46,2	12,2	9,1
Mercedes Sur	5 866	30,7	-	102,6	47,1	9,8	1,6	1,6	50,8	11,8	11,1
Barbacoas	3 692	193,4	5,5	100,1	46,1	8,4	1,9	1,5	51,5	10,9	10,0
Griño Alto	1 182	45,8	-	101,0	50,8	11,7	1,4	1,3	52,1	13,2	9,8
San Rafael	1 730	124,1	-	101,9	41,8	10,9	2,5	1,4	49,2	18,6	10,2
Candelarita	1 436	58,3	-	109,3	53,3	12,2	0,5	1,7	48,0	16,2	11,6
Desamparaditos	666	100,3	-	101,8	39,6	9,8	2,7	1,4	55,3	9,8	9,3
San Antonio	3 889	229,7	-	99,5	45,2	7,7	5,2	1,5	50,9	10,7	11,9
Chires	3 031	13,7	-	113,8	51,1	9,3	0,8	1,7	55,5	20,3	12,1

continúa...

Continuación Cuadro 47...

Provincia, cantón y distrito	Población total	Densidad de población	Porcentaje población urbana	Relación hombres mujeres	Relación dependencia demográfica	Porcentaje de población de 65 años y más	Porcentaje de población nacida en el extranjero	Prom. de hijas(os) por mujer en edad fértil ^{11/}	Porcentaje de personas en unión libre o casadas	Porcentaje de discapacidad	Porcentaje de población no asegurada
Tarrazú	16 280	54,7	50,3	98,8	51,4	6,4	5,8	1,6	51,6	9,1	14,0
San Marcos	9 993	237,5	67,8	96,3	48,4	6,9	4,9	1,5	49,5	9,5	12,3
San Lorenzo	4 394	22,6	32,1	102,3	53,0	5,6	9,9	1,7	53,6	8,5	19,5
San Carlos	1 893	30,9	-	104,2	65,0	5,8	1,7	1,9	58,4	8,8	10,1
Aserri	57 892	346,5	71,1	95,8	45,2	6,1	4,9	1,6	49,6	10,8	13,8
Aserri	28 191	1 868,2	94,2	93,6	43,7	5,9	5,9	1,5	49,1	11,4	13,2
Tarabata	1 446	103,7	-	109,0	44,6	6,6	3,5	1,8	50,7	10,8	16,1
Vuelta de Jorco	6 499	291,2	35,4	96,5	45,1	7,3	1,1	1,6	50,5	9,6	10,1
San Gabriel	6 061	515,0	18,3	99,1	45,5	5,8	2,1	1,7	49,6	11,9	13,3
Legua	1 521	18,6	-	100,4	62,3	8,3	3,5	1,9	56,3	10,2	14,9
Monterrey	498	61,5	38,0	94,5	49,5	5,8	10,4	1,7	48,1	8,2	18,9
Salitrallos	13 676	957,0	80,6	97,1	46,8	5,8	6,2	1,6	49,4	10,0	16,4
Mora	26 294	162,3	45,9	93,6	43,1	7,8	7,4	1,4	51,2	10,2	11,1
Colón	16 088	278,2	70,0	92,8	41,1	7,7	9,8	1,4	51,6	9,3	10,9
Guayabo	4 449	417,7	11,9	91,2	44,3	6,7	3,6	1,4	49,1	10,9	12,2
Tabarcia	4 703	97,2	6,1	95,4	48,3	8,3	3,1	1,5	50,9	12,5	9,7
Piedras Negras	379	21,2	-	112,9	47,5	8,2	11,3	1,6	57,0	11,1	19,0
Picagres	675	24,7	-	108,3	47,4	12,4	3,7	1,6	53,1	11,3	12,4
Goicoechea	115 084	3 653,5	98,5	89,2	43,0	8,8	9,5	1,4	45,8	11,7	12,1
Guadalupe	20 663	8 331,9	100,0	86,6	45,9	16,0	8,9	1,1	41,5	13,7	9,4
San Francisco	2 032	4 064,0	100,0	83,4	46,8	14,8	13,4	1,3	42,1	11,9	11,9
Calle Blancos	18 984	7 943,1	100,0	88,2	41,1	10,1	15,6	1,3	44,1	12,6	12,1

continúa...

Continuación Cuadro 47...

Provincia, cantón y distrito	Población total	Densidad de población	Porcentaje población urbana	Relación hombres mujeres	Relación dependencia demográfica	Porcentaje de población de 65 años y más	Porcentaje de población nacida en el extranjero	Prom. de hijas(os) por mujer en edad fértil ^{1/}	Porcentaje de personas en unión libre o casadas	Porcentaje de discapacidad	Porcentaje de población no asegurada
Mata de Plátano	17 370	2 212,7	99,3	92,7	37,7	6,9	8,6	1,2	48,6	9,0	11,0
Ipís	26 033	9 398,2	100,0	90,1	42,4	7,6	6,1	1,4	46,3	10,0	11,2
Rancho Redondo	2 538	202,7	38,4	95,5	46,7	6,8	6,1	1,6	51,6	8,7	15,0
Purral	27 464	9 185,3	100,0	88,8	45,8	4,4	9,7	1,7	47,9	13,0	15,4
Santa Ana	49 123	799,8	93,2	91,7	41,2	6,8	18,9	1,4	52,0	9,9	13,5
Santa Ana	11 320	2 189,6	100,0	90,5	39,3	8,4	17,9	1,2	49,2	12,6	12,0
Salitral	4 304	211,3	45,7	93,9	46,3	5,3	17,4	1,6	51,5	10,0	18,5
Pozos	15 585	1 161,3	100,0	90,6	41,1	5,4	22,7	1,4	53,5	7,3	12,3
Uruca	7 200	1 034,5	94,2	94,3	43,4	7,3	18,9	1,3	53,9	11,3	15,4
Piedades	8 128	665,1	92,6	90,4	40,1	7,8	15,0	1,3	51,8	9,3	13,1
Brasil	2 586	788,4	100,0	97,1	40,6	5,3	14,5	1,5	51,8	10,7	15,9
Alajuelita	77 603	3 665,7	99,0	92,8	48,0	5,5	12,9	1,7	48,4	11,2	16,5
Alajuelita	11 988	9 221,5	100,0	93,1	44,3	8,1	6,3	1,4	44,9	11,5	13,2
San Josecito	10 506	4 841,5	100,0	95,4	46,4	5,7	11,3	1,6	50,6	11,3	13,7
San Antonio	4 739	491,1	83,6	96,7	50,9	6,0	11,1	1,7	54,5	12,5	14,3
Concepción	18 721	6 477,9	100,0	91,2	47,0	5,9	14,2	1,7	48,6	11,0	18,4
San Felipe	31 649	6 133,5	100,0	92,2	50,0	4,1	15,5	1,8	48,0	11,1	17,8
Vázquez de Coronado	60 486	272,2	96,4	93,0	38,9	6,9	4,5	1,3	48,7	10,2	11,0
San Isidro	16 625	3 142,7	99,3	92,0	38,3	7,9	4,8	1,3	48,1	9,8	9,6
San Rafael	7 040	406,2	90,2	96,7	39,3	7,1	3,4	1,3	47,9	9,1	13,2
Dulce Nombre de Jesús	9 744	147,0	98,1	94,5	39,7	6,2	3,6	1,5	49,6	10,9	12,2

continúa...

Continuación Cuadro 47...

Provincia, cantón y distrito	Población total	Densidad de población	Porcentaje población urbana	Relación hombres mujeres	Relación dependencia demográfica	Porcentaje de población de 65 años y más	Porcentaje de población nacida en el extranjero	Prom. de hijas(os) por mujer en edad fértil ^{11/}	Porcentaje de personas en unión libre o casadas	Porcentaje de discapacidad	Porcentaje de población no asegurada
Patalillo	20 349	10 766,7	100,0	91,9	37,5	6,8	5,4	1,3	48,9	10,8	9,3
Castajal	6 728	51,2	82,8	93,1	43,4	5,4	3,4	1,5	49,5	9,1	15,7
Acosta	20 209	59,0	12,5	102,3	48,7	8,3	1,2	1,6	49,9	10,2	9,2
San Ignacio	9 016	388,8	15,3	97,7	45,7	7,5	1,2	1,6	47,5	9,8	8,5
Guatíl	2 406	54,8	-	106,9	52,7	11,2	0,4	1,7	53,2	10,5	8,1
Palmichal	4 581	132,5	25,0	98,0	47,1	6,7	2,1	1,6	49,3	8,1	10,8
Cangrejál	1 875	29,3	-	111,1	54,1	9,8	1,0	1,8	54,6	13,2	8,6
Sabanillas	2 331	13,2	-	118,7	56,1	10,6	0,5	1,9	53,4	12,6	10,6
Tibás	64 842	7 956,1	100,0	87,5	43,4	10,8	10,7	1,3	44,4	11,5	11,6
San Juan	21 745	6 433,4	100,0	85,2	42,7	14,3	7,8	1,0	42,3	11,2	9,1
Cinco Esquinas	5 925	8 977,3	100,0	95,7	50,1	8,9	20,9	1,6	47,2	11,5	15,1
Anselmo Llorente	9 986	7 184,2	100,0	84,5	39,3	13,1	8,9	1,0	43,5	11,3	8,4
León XIII	13 661	17 292,4	100,0	89,3	52,4	6,7	13,6	1,8	47,3	13,1	18,4
Colima	13 525	7 007,8	100,0	88,4	36,7	8,3	9,2	1,2	44,6	10,5	9,6
Moravia	56 919	1 988,8	99,4	88,6	41,1	9,0	8,6	1,2	48,2	10,7	10,7
San Vicente	30 998	5 772,4	100,0	84,6	40,1	11,6	10,6	1,1	45,8	10,7	10,0
San Jerónimo	6 154	333,9	94,4	100,4	44,7	6,8	5,8	1,5	51,0	11,5	13,1
La Trinidad	19 767	4 101,0	100,0	91,6	41,6	5,5	6,2	1,4	51,4	10,3	11,1
Montes de Oca	49 132	3 240,9	100,0	87,4	35,3	10,7	13,1	1,0	42,2	11,1	10,2
San Pedro	23 977	4 974,5	100,0	86,1	34,8	12,8	14,1	0,8	39,8	12,4	9,9
Sabanilla	10 775	6 019,6	100,0	87,6	33,9	9,5	9,9	1,0	44,0	9,9	8,8

continúa...

Continuación Cuadro 47...

Provincia, cantón y distrito	Población total	Densidad de población	Porcentaje población urbana	Relación hombres mujeres	Relación dependencia demográfica	Porcentaje de población de 65 años y más	Porcentaje de población nacida en el extranjero	Prom. de hijas(os) por mujer en edad fértil ^{1/}	Porcentaje de personas en unión libre o casadas	Porcentaje de discapacidad	Porcentaje de población no asegurada
Mercedes	4 688	3 372,7	100,0	83,8	30,1	9,7	14,5	0,8	39,0	10,0	8,9
San Rafael	9 692	1 353,6	100,0	92,1	40,7	7,2	13,5	1,4	48,3	9,7	13,0
Turrubares	5 512	13,3	13,4	107,2	49,7	8,2	4,5	1,7	54,3	11,5	18,1
San Pablo	1 357	52,4	54,2	99,9	48,1	8,2	3,9	1,6	47,7	10,8	13,6
San Pedro	646	16,5	-	108,4	42,6	10,4	3,1	1,5	58,4	10,2	14,9
San Juan de Mata	1 182	14,0	-	112,2	46,3	6,5	3,5	1,7	55,6	11,3	16,1
San Luis	517	11,6	-	105,2	54,8	12,2	6,0	1,7	60,0	16,6	14,1
Carara	1 810	8,2	-	110,0	54,6	7,3	5,7	1,9	55,4	11,1	25,2
Dofa	6 948	17,4	30,6	95,8	50,5	7,9	7,1	1,6	49,9	8,2	15,1
Santa María	4 621	55,6	46,1	94,1	51,2	8,8	7,3	1,5	47,4	8,5	15,0
Jardín	524	14,8	-	107,9	46,8	5,5	5,0	1,8	56,7	6,3	14,5
Copey	1 803	6,4	-	96,8	49,6	6,2	7,2	1,7	54,6	8,2	15,5
Curridabat	65 206	4 088,2	100,0	88,4	40,1	8,2	15,2	1,3	48,0	9,5	13,3
Curridabat	28 817	4 447,1	100,0	86,1	37,0	10,5	12,9	1,1	45,6	9,8	10,6
Granadilla	14 778	4 333,7	100,0	90,0	38,8	6,9	14,8	1,3	49,0	10,3	12,2
Sánchez	5 364	1 286,3	100,0	81,5	35,5	7,6	18,0	1,2	52,8	7,8	9,3
Tirrases	16 247	8 596,3	100,0	93,5	49,0	5,7	18,8	1,7	50,1	8,7	20,4
Pérez Zeledón	134 534	70,6	48,5	94,6	51,4	6,9	2,5	1,6	50,7	10,9	12,9
San Isidro de El General	45 327	230,2	74,6	89,1	49,1	7,4	2,4	1,5	47,7	11,0	12,8
El General	6 373	80,8	-	96,9	52,5	7,4	3,5	1,6	52,8	12,8	12,8
Daniel Flores	33 537	540,0	85,6	92,9	49,4	6,3	2,4	1,6	49,3	9,7	14,3

continúa...

Continuación Cuadro 47...

Provincia, cantón y distrito	Población total	Densidad de población	Porcentaje población urbana	Relación hombres mujeres	Relación dependencia demográfica	Porcentaje de población de 65 años y más	Porcentaje de población nacida en el extranjero	Prom. de hijas(os) por mujer en edad fértil ^{11/}	Porcentaje de personas en unión libre o casadas	Porcentaje de discapacidad	Porcentaje de población no asegurada
Rivas	6 591	21,4	-	100,6	51,4	7,6	2,3	1,7	52,6	12,1	8,9
San Pedro	9 102	43,5	-	97,2	58,6	6,4	3,1	1,9	54,8	11,9	14,3
Platanares	7 203	79,9	-	103,6	54,3	7,0	1,5	1,8	53,3	8,8	10,1
Pejibaye	7 995	38,8	13,2	102,0	54,5	7,2	2,4	1,8	54,4	13,1	13,4
Cejón	8 542	72,3	19,8	98,1	56,2	6,3	3,8	1,8	53,9	10,1	14,1
Barú	2 393	12,7	-	102,6	51,0	7,1	4,6	1,8	58,8	12,2	8,6
Río Nuevo	3 061	12,7	-	105,9	56,4	6,8	0,9	2,0	53,7	13,6	10,7
Páramo	4 410	21,3	-	102,8	53,3	7,4	1,4	1,8	54,4	12,3	10,8
León Cortés Castro	12 200	101,0	40,5	101,3	46,9	6,4	4,1	1,7	51,2	9,6	13,0
San Pablo	4 209	201,1	94,2	94,1	47,9	6,6	5,7	1,6	48,0	9,6	15,3
San Andrés	1 578	98,9	-	99,7	47,5	6,6	4,0	1,7	55,2	9,9	12,1
Llano Bonito	2 111	62,5	-	107,6	49,1	6,4	4,4	1,7	52,2	7,2	14,2
San Isidro	1 531	82,0	-	107,2	48,5	6,0	3,7	1,8	54,8	10,3	13,9
Santa Cruz	1 665	77,6	-	107,6	41,5	5,6	1,3	1,6	48,2	9,7	7,0
San Antonio	1 106	110,8	88,5	103,7	44,2	6,7	2,3	1,6	55,5	13,0	11,1
Alajuela	848 146	86,9	60,7	98,5	48,1	7,1	10,4	1,6	52,2	9,9	16,6
Alajuela	254 886	656,2	88,0	97,4	44,3	7,2	10,1	1,5	51,6	9,6	13,4
Alajuela	42 975	4 839,5	100,0	90,7	45,3	11,4	8,2	1,3	46,6	11,4	11,8
San José	41 656	2 859,0	100,0	92,5	42,8	6,9	8,2	1,4	51,0	9,1	12,8
Carriзал	6 856	431,2	54,2	99,6	45,6	5,4	10,2	1,6	53,5	8,4	16,6
San Antonio	24 971	2 876,8	100,0	95,3	43,6	6,5	7,6	1,5	51,8	8,8	12,1
Guácima	20 183	722,9	97,1	98,5	45,4	5,4	11,9	1,6	55,3	9,2	14,7

continúa...

Continuación Cuadro 47...

Provincia, cantón y distrito	Población total	Densidad de población	Porcentaje población urbana	Relación hombres mujeres	Relación dependencia demográfica	Porcentaje de población de 65 años y más	Porcentaje de población nacida en el extranjero	Prom. de hijas(os) por mujer en edad fértil ^{11/}	Porcentaje de personas en unión libre o casadas	Porcentaje de discapacidad	Porcentaje de población no asegurada
San Isidro	17 294	482,1	58,8	98,6	47,2	6,9	11,3	1,5	52,1	9,7	15,9
Sabanilla	9 059	209,1	23,7	99,1	48,8	5,2	12,5	1,7	54,7	8,9	18,8
San Rafael	26 248	1 364,2	97,4	117,4	38,9	4,7	15,1	1,5	52,8	9,6	12,0
Río Segundo	10 794	2 010,1	100,0	95,6	46,1	9,2	11,5	1,4	50,5	8,8	13,1
Desamparados	26 109	2 052,6	97,6	96,1	43,4	6,0	9,6	1,5	52,2	9,8	13,8
Turrúcares	7 630	212,3	64,5	102,8	46,4	7,3	9,8	1,6	55,0	7,8	14,3
Tambor	10 992	801,8	62,2	96,8	47,1	6,5	8,9	1,6	55,1	9,1	15,0
Garita	7 277	217,8	71,2	101,1	44,3	7,9	11,7	1,5	54,3	11,7	13,6
Sarepiquí	2 842	25,2	8,8	99,6	50,2	6,4	13,4	1,8	53,6	10,5	12,8
San Ramón	80 566	79,1	52,9	96,4	47,5	8,0	6,9	1,5	50,9	10,4	15,4
San Ramón	8 717	6 757,4	100,0	85,3	46,1	14,4	3,6	1,1	43,1	11,3	10,3
Santiago	4 535	75,3	20,4	102,5	50,1	7,0	12,3	1,6	54,0	8,1	16,3
San Juan	11 695	2 306,7	100,0	92,9	47,4	8,7	5,4	1,5	47,9	12,5	13,2
Piedades Norte	8 147	177,1	42,4	94,8	45,6	7,6	3,7	1,5	51,3	12,4	13,2
Piedades Sur	3 738	32,1	8,4	105,2	48,6	8,8	5,7	1,6	54,4	11,0	16,2
San Rafael	9 321	302,3	45,2	95,5	42,3	7,6	4,7	1,4	49,1	9,5	12,8
San Isidro	4 478	521,3	32,0	92,9	46,1	7,2	4,7	1,5	51,8	11,4	15,2
Ángeles	8 500	22,1	34,4	103,9	51,2	6,6	8,1	1,7	53,7	8,1	17,2
Alfaro	7 137	408,1	63,4	98,1	43,1	6,8	4,3	1,4	50,8	10,2	12,6
Volio	2 270	108,6	16,5	95,2	44,9	7,2	7,9	1,6	54,7	14,5	18,2
Concepción	2 348	260,9	100,0	96,2	44,8	7,0	5,7	1,5	55,6	10,7	15,4
Zapotál	391	5,8	-	117,2	45,4	7,9	3,8	2,0	56,5	8,2	14,3
Peñas Blancas	9 289	37,2	18,4	101,8	57,0	5,2	16,5	1,9	56,1	8,1	26,5

continúa...

Continuación Cuadro 47...

Provincia, cantón y distrito	Población total	Densidad de población	Porcentaje población urbana	Relación hombres mujeres	Relación dependencia demográfica	Porcentaje de población de 65 años y más	Porcentaje de población nacida en el extranjero	Prom. de hijas(os) por mujer en edad fértil ^{11/}	Porcentaje de personas en unión libre o casadas	Porcentaje de discapacidad	Porcentaje de población no asegurada
Grecia	76 898	194,3	61,5	98,4	46,2	7,3	9,1	1,5	53,2	10,1	14,4
Grecia	14 859	2 166,0	88,1	91,0	42,0	10,8	5,4	1,3	49,3	11,5	12,4
San Isidro	5 949	328,9	56,1	97,6	42,9	7,2	5,8	1,4	54,2	9,0	13,1
San José	8 100	652,2	60,9	97,5	46,1	6,4	6,0	1,5	55,4	11,6	13,4
San Roque	11 132	425,9	78,0	98,8	44,9	7,5	6,0	1,5	53,0	9,9	12,1
Tacares	7 963	320,6	45,5	101,3	46,4	7,2	10,0	1,6	53,5	10,7	15,7
Río Cuarto	11 074	43,6	22,0	107,0	57,6	4,5	23,8	1,9	57,0	8,9	20,1
Puente de Piedra	10 556	461,8	73,4	99,1	45,1	6,1	8,1	1,6	52,9	8,6	13,5
Bolívar	7 265	239,7	47,6	98,6	44,8	6,5	5,6	1,5	53,8	10,3	15,7
San Mateo	6 136	48,7	26,3	104,0	51,4	10,9	5,3	1,6	55,2	11,6	15,9
San Mateo	2 692	41,5	37,8	102,6	49,5	11,2	5,2	1,6	54,2	11,4	15,1
Desmonte	1 047	48,3	-	100,2	48,5	10,2	2,3	1,4	55,8	10,0	9,9
Jesús María	2 397	60,9	24,8	107,4	55,0	10,8	6,8	1,7	56,1	12,4	19,4
Atenas	25 460	200,2	56,2	100,1	44,9	9,6	8,2	1,4	54,0	9,4	10,8
Atenas	7 546	845,0	79,5	95,8	41,4	10,3	6,1	1,3	50,2	9,5	9,4
Jesús	3 631	215,2	31,5	98,4	46,9	10,0	9,4	1,5	56,3	9,7	10,1
Mercedes	3 127	376,7	42,9	101,1	47,2	9,7	9,8	1,5	55,2	10,4	11,6
San Isidro	2 813	193,9	-	103,8	47,2	8,7	8,3	1,6	54,8	8,5	12,0
Concepción	3 473	144,8	64,7	102,5	42,6	8,6	9,1	1,5	56,2	8,3	9,0
San José	1 940	138,8	80,6	101,0	47,8	9,6	8,9	1,5	54,2	9,6	17,1
Santa Eulalia	2 082	146,7	82,3	105,1	46,9	8,2	9,9	1,6	54,8	9,8	12,5
Escobal	848	32,1	36,0	107,3	50,6	11,2	6,5	1,4	60,9	10,5	6,6

continúa...

Continuación Cuadro 47...

Provincia, cantón y distrito	Población total	Densidad de población	Porcentaje población urbana	Relación hombres mujeres	Relación dependencia demográfica	Porcentaje de población de 65 años y más	Porcentaje de población nacida en el extranjero	Prom. de hijas(os) por mujer en edad fértil ^{1/}	Porcentaje de personas en unión libre o casadas	Porcentaje de discapacidad	Porcentaje de población no asegurada
Naranjo	42 713	337,3	53,9	95,8	47,8	8,0	6,8	1,6	50,4	9,6	16,4
Naranjo	15 936	908,0	84,5	91,3	45,8	8,9	5,2	1,5	48,4	9,7	15,7
San Miguel	4 657	310,5	49,8	97,8	49,7	5,7	9,2	1,7	51,2	6,4	16,9
San José	3 162	154,4	31,1	103,7	49,6	9,6	7,6	1,6	54,3	12,6	14,9
Cirrí Sur	4 552	141,8	26,2	96,9	46,3	7,0	8,1	1,5	51,3	9,1	18,2
San Jerónimo	3 264	345,8	63,3	94,9	51,5	7,2	10,0	1,7	50,3	12,2	16,0
San Juan	3 114	443,6	41,5	101,3	48,0	8,1	5,5	1,5	50,3	8,6	18,5
El Rosario	3 757	223,2	36,7	98,3	50,6	5,9	9,3	1,8	53,5	7,8	16,6
Palmitos	4 271	520,9	7,9	99,1	48,0	9,0	4,8	1,5	50,8	11,9	16,0
Palmares	34 716	912,1	80,9	97,1	44,6	8,7	4,0	1,4	49,7	9,7	13,3
Palmares	3 599	3 301,8	100,0	91,3	45,4	14,2	3,5	1,2	45,3	13,4	12,2
Zaragoza	8 219	1 021,0	89,8	100,5	43,1	8,5	4,2	1,4	50,5	8,5	13,7
Buenos Aires	7 493	1 092,3	81,1	93,3	42,3	8,4	3,2	1,3	50,0	8,7	11,3
Santiago	2 737	340,0	46,8	96,1	42,5	8,2	3,2	1,3	50,2	8,1	13,6
Candelaria	1 961	481,8	31,7	107,5	42,4	6,7	4,0	1,5	51,2	12,7	13,8
Esquipulas	6 588	1 226,8	86,6	95,1	48,3	6,4	5,2	1,6	49,9	8,5	15,2
La Granja	4 119	901,3	82,9	102,4	47,9	9,7	3,7	1,5	50,5	12,0	13,9
Poás	29 199	395,4	57,9	98,8	46,4	6,8	7,5	1,5	52,6	9,3	14,3
San Pedro	7 554	516,0	78,3	96,0	45,1	8,5	6,4	1,4	51,7	8,9	11,9
San Juan	4 638	306,9	50,3	98,5	45,7	6,8	7,5	1,5	52,8	10,5	13,6
San Rafael	5 436	379,6	15,5	100,5	45,2	6,6	9,2	1,5	54,4	8,1	14,7
Carillos	9 228	992,3	84,7	99,6	47,4	5,9	6,5	1,6	51,4	9,0	16,5
Sabana Redonda	2 343	114,5	-	100,9	51,3	4,9	11,9	1,8	55,5	11,7	14,7

continúa...

Continuación Cuadro 47...

Provincia, cantón y distrito	Población total	Densidad de población	Porcentaje población urbana	Relación hombres mujeres	Relación dependencia demográfica	Porcentaje de población de 65 años y más	Porcentaje de población nacida en el extranjero	Prom. de hijas(os) por mujer en edad fértil ^{11/}	Porcentaje de personas en unión libre o casadas	Porcentaje de discapacidad	Porcentaje de población no asegurada
Orotina	20 341	143,3	51,7	96,4	49,4	7,5	5,4	1,6	53,7	11,3	15,4
Orotina	9 664	483,4	76,9	93,1	47,5	8,9	4,4	1,5	52,0	9,9	13,9
El Mastate	1 821	199,0	25,4	94,1	47,9	6,3	4,0	1,6	55,2	12,6	12,5
Hacienda Vieja	1 022	62,4	85,0	96,9	42,9	9,6	3,9	1,6	50,6	10,5	12,7
Coyolar	5 912	161,0	29,6	97,8	52,6	5,3	6,1	1,9	55,2	12,7	17,6
La Ceiba	1 922	32,2	-	111,7	54,9	7,3	10,0	1,9	58,1	13,3	20,5
San Carlos	163 745	48,9	47,4	100,4	52,1	5,6	14,4	1,7	53,0	8,8	19,5
Quesada	42 060	289,5	70,9	93,1	47,7	6,8	7,0	1,5	49,6	9,4	14,7
Florencia	15 149	83,2	64,6	99,5	50,2	6,8	10,1	1,7	53,0	8,6	18,2
Buenavista	325	8,7	-	105,7	58,5	5,2	10,8	1,8	59,8	8,9	24,6
Agua Zarcas	20 239	127,0	41,4	99,0	54,5	5,0	13,3	1,8	53,1	9,1	15,6
Venecia	9 638	66,4	25,6	101,0	54,7	5,4	9,8	1,8	53,1	9,0	14,2
Pital	17 318	46,1	49,8	104,9	53,0	4,7	24,1	1,9	54,9	7,7	24,9
La Fortuna	15 383	68,4	80,8	102,9	51,1	3,8	17,9	1,7	54,4	6,4	22,5
La Tigra	6 374	105,7	7,2	101,6	53,0	5,9	13,1	1,8	56,9	9,6	26,3
La Palmera	6 321	50,4	-	115,6	46,1	5,3	10,8	1,8	53,0	11,6	17,5
Venado	1 754	10,5	-	106,4	54,9	7,6	16,0	1,8	57,5	5,9	22,2
Cutris	10 334	11,8	19,7	109,1	58,7	4,5	28,8	2,0	55,0	8,6	29,5
Monterrey	3 455	15,7	-	107,0	52,3	6,2	15,8	1,8	55,4	5,3	21,5
Pocosol	15 395	24,4	23,2	102,4	59,1	5,2	20,3	1,9	55,0	10,6	24,0
Zarcero	12 205	78,7	43,4	100,0	46,3	7,4	9,9	1,5	52,5	7,8	17,2
Zarcero	4 004	333,4	59,7	92,1	46,7	10,5	5,3	1,4	47,7	8,4	11,6
Laguna	1 674	72,5	18,9	94,9	43,4	7,2	7,3	1,4	50,7	10,3	14,4

continúa...

Continuación Cuadro 47...

Provincia, cantón y distrito	Población total	Densidad de población	Porcentaje población urbana	Relación hombres mujeres	Relación dependencia demográfica	Porcentaje de población de 65 años y más	Porcentaje de población nacida en el extranjero	Prom. de hijas(os) por mujer en edad fértil ^{11/}	Porcentaje de personas en unión libre o casadas	Porcentaje de discapacidad	Porcentaje de población no asegurada
Tapasco	1 305	210,5	26,6	112,9	48,3	5,5	9,2	1,7	56,3	7,7	16,6
Guadalupe	1 148	51,4	36,1	100,7	47,4	6,4	12,5	1,6	56,6	6,8	20,1
Palмира	1 334	44,0	79,5	111,7	42,7	4,6	17,8	1,7	52,5	8,9	31,4
Zapote	739	17,2	-	110,5	54,0	7,4	17,1	1,7	57,6	4,5	20,4
Brisas	2 001	110,1	38,4	101,5	45,7	5,0	12,1	1,6	57,6	5,7	18,8
Valverde Vega	18 085	150,4	37,0	96,5	47,9	7,8	7,7	1,6	51,4	9,1	16,5
Sarchí Norte	7 140	472,5	47,1	94,0	48,7	8,5	6,2	1,6	50,8	10,8	14,8
Sarchí Sur	5 143	790,0	37,6	95,1	45,2	7,3	7,6	1,6	51,8	8,1	18,7
Toro Amarillo	273	3,6	24,9	122,0	42,2	6,2	20,9	1,7	60,1	9,9	21,6
San Pedro	3 408	215,7	30,9	100,7	49,1	7,9	6,8	1,6	49,7	7,9	14,9
Rodríguez	2 121	271,9	13,2	98,8	51,0	7,4	13,2	1,5	54,3	7,8	18,3
Upala	43 953	27,8	21,4	100,4	60,4	6,6	12,7	1,9	53,5	13,5	30,6
Upala	16 139	65,7	37,6	96,4	56,6	5,7	11,8	1,8	52,6	12,4	25,0
Aguas Claras	4 939	12,1	21,0	103,4	57,9	7,5	7,9	2,0	56,3	16,3	30,0
San José o Plazote	7 352	25,8	5,2	103,0	65,0	6,6	16,2	2,0	53,1	14,7	34,2
Bijagua	4 538	25,4	14,4	102,8	57,6	9,4	5,1	1,8	59,0	16,4	23,7
Delicias	4 483	45,9	-	97,5	64,6	6,0	18,7	2,0	50,0	11,9	40,3
Dos Ríos	3 194	14,7	14,6	108,8	67,0	5,7	13,7	2,1	52,5	9,5	48,5
Yoillal	3 308	22,4	24,4	103,4	65,6	7,5	17,7	2,1	51,7	13,7	29,2
Los Chiles	23 735	17,5	20,4	104,4	58,7	5,2	27,7	2,0	54,2	10,8	28,4
Los Chiles	13 262	24,7	31,5	102,9	62,3	5,2	31,6	2,0	52,3	10,3	29,4
Caño Negro	1 808	6,1	9,7	107,6	56,5	8,0	13,3	2,1	53,5	16,2	21,0

continúa...

Continuación Cuadro 47...

Provincia, cantón y distrito	Población total	Densidad de población	Porcentaje población urbana	Relación hombres mujeres	Relación dependencia demográfica	Porcentaje de población de 65 años y más	Porcentaje de población nacida en el extranjero	Prom. de hijas(os) por mujer en edad fértil ^{11/}	Porcentaje de personas en unión libre o casadas	Porcentaje de discapacidad	Porcentaje de población no asegurada
El Amparo	5 992	19,3	8,1	104,2	55,3	4,6	27,5	2,1	57,4	9,5	28,1
San Jorge	2 673	12,5	-	111,0	51,4	5,2	18,2	1,9	56,8	12,0	28,5
Guatuso	15 508	20,5	17,2	103,5	55,4	6,4	9,1	1,9	56,3	13,0	22,4
San Rafael	7 941	26,1	28,9	100,0	56,5	6,0	9,3	1,9	54,6	12,6	21,6
Buenavista	1 573	10,0	-	105,6	52,7	6,7	10,0	2,0	57,0	9,8	23,1
Cote	867	4,7	-	110,4	59,4	11,8	11,9	1,9	62,4	18,1	21,7
Katira	5 127	45,2	7,2	107,2	53,9	6,0	7,9	1,9	57,6	13,7	23,4
Cartago	490 903	157,1	82,5	96,3	45,2	7,0	4,2	1,5	49,0	9,1	13,7
Cartago	147 898	513,9	88,7	96,1	43,9	7,6	3,9	1,4	46,7	8,6	13,9
Oriental	12 228	5 116,3	100,0	93,1	43,7	15,5	2,6	1,0	39,2	11,4	11,0
Occidental	9 901	4 975,4	100,0	91,8	42,0	14,0	3,9	1,1	41,7	11,0	9,8
Carmen	17 425	4 129,1	100,0	95,8	42,1	8,4	5,2	1,3	46,3	7,9	16,1
San Nicolás	25 948	919,2	100,0	95,9	46,9	6,5	6,3	1,5	47,9	9,0	16,6
Aguacaliente o San Francisco	31 789	305,2	96,2	96,3	42,4	4,7	2,9	1,5	47,4	8,3	14,1
Guadalupe o Arenilla	14 618	1 104,1	98,5	94,8	43,1	7,1	5,0	1,4	46,8	7,5	14,1
Corralillo	10 647	321,8	18,4	102,3	43,2	7,3	1,8	1,5	49,6	10,0	10,2
Tierra Blanca	5 103	399,0	88,5	100,4	46,9	6,3	0,9	1,5	49,3	7,0	15,6
Dulce Nombre	10 548	269,4	93,6	93,7	44,0	6,0	3,5	1,4	50,9	6,8	12,2
Llano Grande	4 342	145,7	-	101,5	44,7	5,0	2,6	1,6	48,0	8,3	18,7
Quebradilla	5 349	285,9	81,2	100,8	48,2	4,9	1,9	1,7	50,2	5,3	12,2

continúa...

Continuación Cuadro 47...

Provincia, cantón y distrito	Población total	Densidad de población	Porcentaje población urbana	Relación hombres mujeres	Relación dependencia demográfica	Porcentaje de población de 65 años y más	Porcentaje de población nacida en el extranjero	Prom. de hijas(os) por mujer en edad fértil ^{1/}	Porcentaje de personas en unión libre o casadas	Porcentaje de discapacidad	Porcentaje de población no asegurada
Paraíso	57 743	140,2	76,9	95,9	45,8	6,4	2,4	1,6	49,2	8,0	13,5
Paraíso	20 601	749,7	88,6	96,9	43,5	8,4	1,5	1,4	49,9	9,0	10,2
Santiago	5 534	218,4	8,4	102,2	50,6	6,1	5,5	1,7	51,9	7,5	20,4
Orosi	9 084	28,8	63,7	99,0	45,2	6,6	2,5	1,6	48,5	8,5	13,9
Cachí	5 438	147,9	53,7	99,4	46,2	7,8	1,3	1,5	50,0	5,7	12,2
Llanos de Santa Lucía	17 086	2 440,9	99,4	90,2	47,5	3,7	2,8	1,7	47,7	7,6	15,4
La Unión	99 399	2 217,2	97,0	93,2	43,7	5,9	9,7	1,5	49,7	9,4	14,1
Tres Ríos	9 331	3 904,2	100,0	88,9	39,9	11,9	4,2	1,1	42,3	8,1	10,2
San Diego	21 620	2 470,9	96,2	93,8	41,8	4,7	11,6	1,5	49,6	8,0	14,8
San Juan	13 729	3 834,9	100,0	88,7	37,5	5,2	11,4	1,2	51,8	7,3	9,1
San Rafael	14 247	1 611,7	89,7	92,9	45,8	5,8	5,6	1,5	51,0	8,5	14,0
Concepción	16 515	4 487,8	100,0	95,5	44,5	5,7	8,5	1,5	51,4	10,6	14,0
Dulce Nombre	7 893	945,3	97,4	94,5	49,8	5,0	7,5	1,7	47,6	11,7	16,6
San Ramón	4 054	972,2	100,0	89,0	41,5	8,5	11,2	1,3	47,5	13,8	11,3
Río Azul	12 010	2 368,8	95,8	98,7	51,5	4,3	15,8	1,8	52,3	11,7	21,4
Jiménez	14 669	51,2	52,6	98,9	46,8	8,1	2,4	1,7	50,3	10,9	11,0
Juan Viñas	6 552	159,1	70,5	100,1	42,5	8,2	3,8	1,6	47,0	13,0	9,3
Tucurrique	4 872	135,1	47,7	97,2	53,8	7,8	0,9	1,8	54,1	9,8	13,6
Pejibaye	3 245	15,5	23,6	99,1	45,8	8,0	1,8	1,7	51,6	8,5	10,4
Turrialba	69 616	42,4	57,4	97,8	49,1	8,6	2,2	1,6	52,5	11,7	12,6
Turrialba	26 680	470,5	74,4	93,5	45,7	9,9	2,8	1,4	50,4	10,9	10,4
La Suiza	7 590	47,5	65,8	99,4	47,0	8,8	1,6	1,5	53,1	10,6	12,1

continúa...

Continuación Cuadro 47...

Provincia, cantón y distrito	Población total	Densidad de población	Porcentaje población urbana	Relación hombres mujeres	Relación dependencia demográfica	Porcentaje de población de 65 años y más	Porcentaje de población nacida en el extranjero	Prom. de hijas(os) por mujer en edad fértil ^{11/}	Porcentaje de personas en unión libre o casadas	Porcentaje de discapacidad	Porcentaje de población no asegurada
Peralta	511	51,9	-	128,1	53,0	9,6	2,5	1,9	56,6	16,0	15,9
Santa Cruz	3 208	25,2	-	109,8	48,3	8,6	3,0	1,6	54,0	11,9	15,9
Santa Teresita	4 744	89,7	8,0	99,2	50,5	8,8	1,7	1,7	55,5	14,4	17,2
Pavones	4 331	105,8	63,1	102,7	46,7	8,1	2,6	1,6	53,6	15,7	13,6
Tuis	2 837	75,5	37,5	99,8	49,9	9,3	1,8	1,6	57,3	14,1	13,0
Tayutic	2 374	21,3	47,8	105,5	56,5	8,9	1,5	1,8	56,7	13,4	12,6
Santa Rosa	5 232	230,9	74,6	94,9	45,5	9,1	1,8	1,4	52,3	11,9	11,4
Tres Equis	1 808	49,0	38,6	103,6	49,9	7,2	3,0	1,9	56,2	9,6	18,7
La Isabel	6 116	305,6	85,0	98,5	45,7	6,7	1,5	1,7	50,5	14,1	16,6
Chirripó	4 185	4,3	-	98,7	90,8	2,5	0,5	2,4	54,8	5,6	10,8
Alvarado	14 312	176,6	62,6	100,3	47,6	7,0	1,4	1,5	50,9	8,9	14,3
Pacayas	5 628	195,6	59,3	99,6	47,3	7,2	0,6	1,5	51,0	6,9	13,1
Cervantes	6 230	404,5	68,5	99,8	48,0	6,4	2,3	1,5	50,1	10,3	16,3
Capellades	2 454	66,5	55,0	102,8	47,4	7,9	0,8	1,5	52,7	9,8	12,1
Oreamuno	45 473	224,8	87,5	95,7	45,5	6,3	1,4	1,5	47,6	8,3	15,7
San Rafael	27 248	2 703,2	96,8	93,0	43,6	7,0	2,0	1,4	47,7	8,4	14,5
Cot	9 630	639,4	82,7	97,4	51,0	4,9	0,7	1,7	44,6	9,8	20,6
Potrero Cerrado	2 281	121,8	64,3	98,7	47,3	5,4	0,4	1,7	52,6	5,8	12,3
Cipreses	3 700	425,3	57,4	104,6	46,6	5,7	0,9	1,6	49,9	6,9	16,5
Santa Rosa	2 614	17,5	70,3	104,2	43,9	5,5	0,2	1,5	49,1	5,8	11,4
El Guarco	41 793	249,2	87,7	101,5	44,7	5,8	2,8	1,5	50,1	8,1	13,0
El Tejar	24 984	4 122,8	99,1	99,5	42,7	5,9	3,2	1,4	50,4	7,5	12,3

continúa...

Continuación Cuadro 47...

Provincia, cantón y distrito	Población total	Densidad de población	Porcentaje población urbana	Relación hombres mujeres	Relación dependencia demográfica	Porcentaje de población de 65 años y más	Porcentaje de población nacida en el extranjero	Prom. de hijas(os) por mujer en edad fértil ^{1/}	Porcentaje de personas en unión libre o casadas	Porcentaje de discapacidad	Porcentaje de población no asegurada
San Isidro	9 828	75,8	57,5	105,4	48,3	6,1	2,2	1,7	50,3	8,9	14,0
Tobosí	6 569	311,0	94,9	103,8	47,1	4,8	2,5	1,7	48,3	9,3	14,6
Patio de Agua	412	38,0	-	99,0	43,1	6,3	0,2	1,7	55,1	5,6	8,7
Herdia	433 677	163,2	86,0	95,0	42,9	7,1	10,0	1,4	50,5	10,0	11,6
Herdia	123 616	437,4	99,7	90,3	40,8	7,4	11,3	1,3	48,2	10,5	10,5
Herdia	18 697	6 606,7	100,0	85,7	40,1	14,6	7,2	1,0	40,9	13,9	9,7
Mercedes	25 744	6 173,6	100,0	90,4	40,1	8,4	7,4	1,2	50,3	10,2	8,8
San Francisco	49 209	7 688,9	100,0	90,9	41,5	5,3	14,4	1,4	48,6	9,3	11,9
Ulloa	29 266	2 527,3	100,0	91,6	40,7	5,4	12,2	1,4	50,5	10,5	9,9
Varablanca	700	2,7	48,4	118,8	43,1	5,4	10,6	1,8	58,1	14,9	14,0
Barva	40 660	755,8	91,0	95,7	40,7	6,6	5,4	1,4	50,6	9,5	9,6
Barva	4 997	7 931,7	100,0	92,0	40,7	10,2	3,9	1,2	46,3	6,8	7,1
San Pedro	9 932	1 324,3	96,8	95,8	41,2	5,6	6,1	1,5	50,9	11,5	12,2
San Pablo	8 319	1 221,6	80,9	95,3	40,3	5,8	5,1	1,4	49,2	8,2	8,4
San Roque	4 622	3 984,5	100,0	97,2	40,2	6,5	4,9	1,3	54,9	10,5	8,1
Santa Lucía	7 413	2 487,6	100,0	92,8	37,6	6,4	5,6	1,3	50,5	9,0	9,2
San José de la Montaña	5 377	154,9	67,6	102,4	45,3	6,6	6,1	1,5	53,3	10,3	10,9
Santo Domingo	40 072	1 613,2	100,0	94,6	41,3	9,3	7,7	1,3	49,3	9,8	9,3
Santo Domingo	4 730	6 391,9	100,0	86,1	48,0	17,6	5,9	1,0	43,3	13,3	7,7
San Vicente	6 427	2 295,4	100,0	88,8	38,0	8,7	7,8	1,1	49,2	9,7	7,8
San Miguel	6 363	1 085,8	100,0	99,6	38,3	7,8	7,1	1,3	49,6	11,6	9,6

continúa...

Continuación Cuadro 47...

Provincia, cantón y distrito	Población total	Densidad de población	Porcentaje población urbana	Relación hombres mujeres	Relación dependencia demográfica	Porcentaje de población de 65 años y más	Porcentaje de población nacida en el extranjero	Prom. de hijas(os) por mujer en edad fértil ^{1/}	Porcentaje de personas en unión libre o casadas	Porcentaje de discapacidad	Porcentaje de población no asegurada
Paracito	2 231	1 743,0	100,0	99,7	40,5	5,9	5,3	1,4	51,3	6,1	10,8
Santo Tomás	6 267	1 790,6	100,0	97,4	43,0	10,1	7,1	1,3	50,7	8,8	8,6
Santa Rosa	7 269	1 663,4	100,0	97,6	41,0	7,4	7,7	1,4	49,0	7,6	10,3
Tures	3 452	964,2	100,0	95,6	45,1	8,1	9,6	1,5	52,1	10,8	10,5
Pará	3 333	1 229,9	100,0	93,4	38,6	8,1	11,6	1,3	51,6	9,8	10,8
Santa Bárbara	36 243	681,1	87,8	97,3	43,4	6,7	6,8	1,5	52,4	9,7	11,4
Santa Bárbara	5 944	4 607,8	100,0	93,8	43,6	9,1	5,0	1,3	50,0	10,4	9,0
San Pedro	5 582	2 250,8	100,0	100,4	45,3	6,0	6,8	1,5	51,4	8,8	12,6
San Juan	7 662	1 729,6	100,0	94,7	41,3	6,8	6,8	1,4	51,8	10,0	9,5
Jesús	9 603	761,5	79,1	99,6	43,8	5,6	6,8	1,5	53,3	9,9	12,4
Santo Domingo	2 879	109,7	41,1	97,3	47,4	7,3	10,7	1,6	55,4	9,9	15,1
Purabá	4 573	742,4	84,5	98,1	41,3	6,3	6,5	1,4	54,5	8,6	12,2
San Rafael	45 965	949,9	90,3	95,3	42,8	7,3	8,1	1,4	50,0	9,4	12,3
San Rafael	9 668	7 161,5	100,0	95,9	42,7	9,1	6,9	1,3	47,6	9,9	11,0
San Josecito	11 579	9 413,8	100,0	94,6	42,5	7,5	7,4	1,4	48,6	10,2	13,8
Santiago	8 409	5 568,9	100,0	93,3	39,3	5,2	9,9	1,3	48,1	8,0	12,7
Ángeles	10 232	463,6	70,6	96,5	44,0	7,3	8,9	1,4	53,8	8,6	11,8
Concepción	6 077	273,4	76,5	96,2	46,9	6,9	7,8	1,5	53,2	10,1	11,7
San Isidro	20 633	765,3	94,6	98,0	41,2	7,5	7,7	1,3	52,1	8,6	11,2
San Isidro	6 113	2 030,9	100,0	98,8	38,1	7,4	6,5	1,3	50,9	9,4	11,9
San José	7 447	659,6	89,0	96,5	44,8	8,1	9,7	1,4	53,2	7,4	10,1

continúa...

Continuación Cuadro 47...

Provincia, cantón y distrito	Población total	Densidad de población	Porcentaje población urbana	Relación hombres mujeres	Relación dependencia demográfica	Porcentaje de población de 65 años y más	Porcentaje de población nacida en el extranjero	Prom. de hijas(os) por mujer en edad fértil ^{1/}	Porcentaje de personas en unión libre o casadas	Porcentaje de discapacidad	Porcentaje de población no asegurada
Concepción	2 635	326,5	89,2	96,3	39,6	7,1	8,0	1,3	52,8	10,1	13,7
San Francisco	4 438	966,9	100,0	100,5	40,5	7,0	6,1	1,4	51,8	8,7	10,7
Belén	21 633	1 780,5	100,0	94,2	38,7	8,6	12,0	1,2	49,9	8,8	10,3
San Antonio	9 942	2 832,5	100,0	97,8	37,9	8,0	8,9	1,3	48,7	9,5	10,5
La Ribera	6 040	1 448,4	100,0	95,7	41,9	9,1	10,3	1,2	51,7	8,2	10,5
La Asunción	5 651	1 264,2	100,0	86,8	36,7	9,3	19,2	1,1	50,0	8,3	9,7
Flores	20 037	2 878,9	100,0	95,9	41,3	7,5	7,8	1,3	51,4	9,4	9,0
San Joaquín	7 173	2 490,6	100,0	93,8	40,9	8,7	8,4	1,2	51,1	10,7	9,8
Barrantes	4 091	1 786,5	100,0	99,3	43,2	9,2	8,0	1,2	53,8	8,0	7,8
Llorente	8 773	4 901,1	100,0	96,2	40,7	5,6	7,1	1,4	50,6	9,0	8,9
San Pablo	27 671	3 674,8	100,0	93,1	38,6	7,1	7,6	1,2	50,0	11,0	8,8
San Pablo	19 412	3 776,7	100,0	93,9	38,3	6,6	7,2	1,3	50,5	10,7	9,2
Rincón de Sabanilla	8 259	3 455,6	100,0	91,4	39,3	8,2	8,6	1,1	48,8	11,7	7,8
Sarapiquí	57 147	26,7	18,1	103,4	55,6	4,8	17,8	1,9	55,0	10,5	19,3
Puerto Viejo	20 184	47,3	35,2	104,8	57,8	3,1	26,7	2,1	54,7	9,3	18,1
La Virgen	10 521	20,5	21,3	100,9	54,9	5,7	16,9	1,8	55,3	12,1	21,3
Las Horquetas	24 331	43,0	4,0	101,6	54,1	5,7	8,7	1,8	55,0	10,6	17,2
Llanuras del Gaspar	1 160	4,4	-	125,7	55,5	4,0	45,9	2,5	57,2	12,4	43,8
Cureña	951	2,6	-	128,6	58,0	5,5	35,8	2,1	55,5	13,4	46,4

continúa...

Continuación Cuadro 47...

Provincia, cantón y distrito	Población total	Densidad de población	Porcentaje población urbana	Relación hombres mujeres	Relación dependencia demográfica	Porcentaje de población de 65 años y más	Porcentaje de población nacida en el extranjero	Prom. de hijas(os) por mujer en edad fértil ^{11/}	Porcentaje de personas en unión libre o casadas	Porcentaje de discapacidad	Porcentaje de población no asegurada
Guanacaste	326 953	32,2	55,2	98,2	50,9	7,5	8,2	1,7	52,6	10,9	18,5
Liberia	62 987	43,8	82,0	95,9	49,9	5,6	10,2	1,7	50,8	7,9	18,9
Liberia	53 382	95,1	91,0	95,7	49,4	5,5	10,1	1,6	50,2	8,0	19,0
Cañas Dulces	3 230	13,2	11,5	101,9	50,3	7,5	9,8	1,7	54,1	5,3	18,1
Mayorga	1 599	7,1	30,1	94,5	55,5	5,9	11,3	1,9	55,9	12,6	21,0
Nacascolo	2 249	7,0	68,3	96,4	53,7	4,8	12,0	1,8	52,2	7,2	17,8
Curubandé	2 527	31,3	25,7	94,5	54,0	7,1	9,7	1,7	55,6	8,2	18,2
Nicoya	50 825	38,1	44,1	96,7	50,6	9,6	3,3	1,6	51,9	13,8	14,2
Nicoya	24 833	79,8	64,9	93,8	49,2	9,1	2,5	1,5	50,1	14,0	12,5
Mansión	5 717	27,0	18,4	97,7	53,2	10,7	1,6	1,6	51,5	13,5	12,2
San Antonio	6 642	19,6	35,3	97,8	52,4	14,0	1,0	1,5	50,0	16,4	13,3
Quebrada Honda	2 523	23,6	-	95,6	51,4	12,4	1,4	1,6	50,7	14,6	12,9
Sámara	3 512	32,1	31,7	105,5	47,7	6,7	10,1	1,7	57,6	11,2	19,4
Nosara	4 912	36,4	36,0	103,6	51,0	5,4	10,1	1,8	59,3	12,8	23,0
Belén de Nosarita	2 686	22,1	-	97,1	56,6	9,5	1,0	1,7	55,0	11,8	14,7
Santa Cruz	55 104	42,0	48,1	98,1	48,1	8,1	8,6	1,6	52,9	12,3	22,2
Santa Cruz	21 544	79,2	60,8	93,5	49,3	8,6	3,7	1,6	49,7	12,0	18,6
Bolsón	1 627	53,5	43,2	109,1	49,5	10,8	1,2	1,6	52,0	10,2	23,8
Ventisiete de Abril	7 048	23,4	8,8	101,1	50,6	8,8	5,3	1,7	56,3	14,1	27,4
Tempane	5 630	40,0	51,3	99,5	48,3	7,3	16,7	1,6	57,6	10,8	25,7
Cartagena	3 824	51,0	69,5	100,7	45,8	8,3	3,0	1,6	49,9	14,2	17,0
Cuajiniquil	1 789	7,7	-	116,1	52,8	7,6	10,5	1,8	59,7	16,4	30,9

continúa...

Continuación Cuadro 47...

Provincia, cantón y distrito	Población total	Densidad de población	Porcentaje población urbana	Relación hombres mujeres	Relación dependencia demográfica	Porcentaje de población de 65 años y más	Porcentaje de población nacida en el extranjero	Prom. de hijas(os) por mujer en edad fértil ^{11/}	Porcentaje de personas en unión libre o casadas	Porcentaje de discapacidad	Porcentaje de población no asegurada
Diriá	3 905	61,2	55,4	90,8	50,5	11,0	1,4	1,6	46,2	13,4	17,5
Cabo Velas	3 362	46,0	35,9	99,8	41,5	5,8	22,7	1,6	59,6	11,7	28,0
Tamarindo	6 375	51,6	49,2	104,5	43,5	5,0	23,5	1,5	56,8	10,4	25,8
Bagaces	19 536	15,3	46,7	101,8	54,5	7,1	8,3	1,8	53,6	9,4	16,2
Bagaces	12 367	13,9	50,7	102,9	56,3	6,9	9,6	1,9	53,3	9,3	18,3
La Fortuna	2 756	17,3	46,8	98,3	50,7	8,4	4,0	1,6	51,6	7,5	10,7
Mogote	3 398	18,4	45,8	103,4	52,7	5,9	8,1	1,9	56,5	10,6	13,8
Río Naranjo	1 015	23,7	-	92,6	49,0	9,9	5,4	1,6	53,7	11,5	13,6
Carrillo	37 122	64,3	62,3	100,4	50,8	7,0	12,1	1,8	52,8	10,2	19,6
Filadelfia	7 953	63,6	63,6	100,6	48,4	7,6	8,0	1,8	49,6	10,9	15,6
Palмира	5 416	145,7	83,3	94,1	51,8	6,3	12,7	1,8	53,2	10,2	17,6
Sardinal	14 912	62,0	58,2	103,2	50,1	6,6	17,1	1,8	55,4	9,0	24,9
Belén	8 841	50,5	55,3	99,6	53,6	7,4	6,9	1,7	51,2	11,4	15,7
Cañas	26 201	38,4	80,0	97,1	50,8	6,3	8,1	1,7	52,6	9,7	16,0
Cañas	20 816	107,7	87,3	94,1	51,2	6,2	7,4	1,7	51,4	8,7	15,9
Palмира	988	4,8	37,4	103,7	57,3	8,4	6,7	1,9	61,3	13,3	17,1
San Miguel	1 644	13,6	27,1	107,8	46,4	7,8	5,7	1,6	57,2	15,8	12,4
Bebedero	2 084	35,9	94,2	114,6	46,0	4,8	19,1	1,9	55,2	10,5	16,1
Porozal	669	6,3	-	110,4	55,6	9,1	6,1	2,0	57,7	17,6	25,3

continúa...

Continuación Cuadro 47...

Provincia, cantón y distrito	Población total	Densidad de población	Porcentaje población urbana	Relación hombres mujeres	Relación dependencia demográfica	Porcentaje de población de 65 años y más	Porcentaje de población nacida en el extranjero	Prom. de hijas(os) por mujer en edad fértil ^{1/}	Porcentaje de personas en unión libre o casadas	Porcentaje de discapacidad	Porcentaje de población no asegurada
Abangares	18 039	26,7	30,4	99,9	51,4	7,8	3,7	1,8	54,2	12,0	19,2
Las Juntas	9 482	41,3	41,4	99,0	51,6	8,3	2,9	1,7	53,0	10,5	17,3
Sierra	2 351	16,6	-	104,6	49,6	7,2	7,1	1,7	57,5	9,7	16,1
San Juan	1 585	14,5	16,6	102,4	50,8	8,9	4,5	1,7	58,3	13,9	23,9
Colorado	4 621	23,6	27,8	98,6	52,1	6,6	3,2	1,8	53,5	15,5	23,0
Tilarán	19 640	30,8	50,7	98,3	52,9	9,5	5,7	1,7	56,2	11,7	13,7
Tilarán	8 677	62,5	80,9	90,5	53,1	9,1	4,6	1,6	53,6	12,7	11,7
Quebrada Grande	2 700	35,5	12,3	104,5	50,6	8,7	6,8	1,7	58,0	12,2	18,7
Tronadora	1 795	14,7	16,5	106,8	47,5	7,9	6,8	1,9	56,7	8,5	13,5
Santa Rosa	1 945	27,4	48,8	107,6	52,3	9,9	4,4	1,7	58,8	14,0	12,0
Libano	865	12,1	-	108,9	60,8	15,6	4,3	1,6	62,1	10,5	14,1
Tierras Morenas	1 358	16,3	31,1	104,2	60,5	12,9	5,2	1,9	58,7	14,9	14,5
Arenal	2 300	30,5	40,5	101,0	53,0	8,7	10,1	1,7	57,4	6,1	16,4
Nandayure	11 121	19,7	20,7	104,0	51,2	9,3	3,2	1,7	53,2	13,9	14,9
Carmona	2 486	72,7	53,2	97,5	49,5	9,9	2,1	1,5	50,9	14,0	10,0
Santa Rita	1 446	28,9	9,3	96,7	56,7	11,1	2,9	1,8	46,7	12,7	12,5
Zapotal	1 215	11,7	-	109,8	53,0	10,9	3,5	1,6	50,4	15,6	21,7
San Pablo	2 207	29,0	34,0	103,6	51,8	7,4	4,5	1,8	52,0	14,2	17,7
Porvenir	741	18,7	-	114,2	45,3	11,1	0,7	1,5	58,0	13,2	10,5
Bejuco	3 026	11,5	3,2	108,8	50,5	8,1	4,0	1,8	59,0	13,6	16,4
La Cruz	19 181	13,9	37,1	96,9	59,3	5,6	18,2	1,9	53,3	9,4	30,0
La Cruz	9 195	26,6	52,4	90,5	55,3	5,5	15,8	1,7	52,0	9,2	24,4

continúa...

Continuación Cuadro 47...

Provincia, cantón y distrito	Población total	Densidad de población	Porcentaje población urbana	Relación hombres mujeres	Relación dependencia demográfica	Porcentaje de población de 65 años y más	Porcentaje de población nacida en el extranjero	Prom. de hijas(os) por mujer en edad fértil ^{11/}	Porcentaje de personas en unión libre o casadas	Porcentaje de discapacidad	Porcentaje de población no asegurada
Santa Cecilia	6 258	24,3	11,8	102,1	65,2	5,5	20,7	2,1	54,8	8,8	34,9
La Garita	1 688	6,2	33,2	105,6	69,6	7,2	26,6	2,2	53,2	10,9	32,5
Santa Elena	2 040	4,0	49,2	104,6	52,5	4,3	14,6	1,9	54,8	10,6	38,1
Hojancha	7 197	27,5	24,3	103,2	48,5	9,4	2,6	1,7	51,4	12,6	12,7
Hojancha	4 245	53,3	32,9	100,1	48,5	9,4	0,9	1,6	50,6	11,4	9,8
Monte Romo	671	9,0	52,0	109,7	47,8	8,8	1,6	1,7	51,0	13,7	9,7
Puerto Carrillo	1 574	20,8	-	106,8	47,9	8,7	6,0	1,7	52,8	15,8	21,0
Huacas	707	22,5	-	108,6	50,1	10,9	6,2	1,7	53,3	11,2	14,7
Puntarenas	410 929	36,5	54,7	100,5	53,0	6,6	5,9	1,8	53,6	11,3	15,3
Puntarenas	115 019	62,4	71,5	99,1	51,3	7,1	5,6	1,7	52,8	10,9	14,2
Puntarenas	8 335	233,9	96,7	93,5	47,8	13,9	6,2	1,3	47,1	11,3	12,0
Pitahaya	2 211	19,1	29,6	106,4	63,2	7,2	9,3	2,1	56,6	13,0	15,2
Chomes	5 522	43,3	22,9	107,8	55,5	7,1	3,7	1,9	57,1	11,8	13,6
Lepanto	9 502	22,6	27,5	100,7	51,5	9,5	1,6	1,7	53,3	12,1	10,9
Paquera	6 686	19,8	30,2	106,5	52,7	7,4	5,5	1,7	55,9	10,1	17,4
Manzanillo	2 811	47,8	23,8	109,8	55,3	5,5	5,0	2,1	55,1	10,1	20,7
Guacimal	923	8,7	-	112,2	55,6	11,4	4,8	1,8	62,4	13,3	12,9
Barranca	30 650	874,0	95,7	92,2	51,7	5,4	3,7	1,7	51,5	10,9	14,9
Monte Verde	4 155	78,4	55,7	94,8	45,9	4,7	9,8	1,6	56,4	8,2	11,0
Cóbano	7 494	23,7	28,4	106,7	47,8	4,9	16,3	1,7	59,0	11,0	18,7
Chacarita	17 434	3 602,1	100,0	98,9	53,7	7,7	4,6	1,7	50,7	10,3	14,2
Chira	1 576	36,7	-	107,6	55,6	6,7	0,4	2,1	51,7	10,2	12,4

continúa...

Continuación Cuadro 47...

Provincia, cantón y distrito	Población total	Densidad de población	Porcentaje población urbana	Relación hombres mujeres	Relación dependencia demográfica	Porcentaje de población de 65 años y más	Porcentaje de población nacida en el extranjero	Prom. de hijas(os) por mujer en edad fértil ^{1/}	Porcentaje de personas en unión libre o casadas	Porcentaje de discapacidad	Porcentaje de población no asegurada
Acapulco	1 296	11,7	-	100,3	45,5	7,9	2,7	1,6	57,6	11,3	12,1
El Roble	15 759	1 984,8	100,0	101,4	48,9	6,4	7,4	1,7	51,6	10,5	12,7
Arancibia	665	14,8	-	129,3	46,5	9,0	3,0	1,7	55,6	14,9	9,3
Esparza	28 644	132,1	74,6	96,6	50,0	8,1	4,3	1,6	53,2	12,0	14,0
Espíritu Santo	15 686	387,8	92,2	94,3	49,3	8,7	3,2	1,5	51,0	11,9	13,3
San Juan Grande	6 171	109,0	48,9	100,2	53,3	6,6	7,5	1,8	55,5	13,2	17,0
Macacona	4 742	124,0	81,9	95,5	49,2	6,7	3,4	1,5	55,2	10,2	11,8
San Rafael	1 294	40,5	-	103,8	45,9	10,3	4,2	1,4	59,3	12,1	14,0
San Jerónimo	751	15,2	-	111,5	50,5	12,1	8,1	1,6	57,6	14,0	18,1
Buenos Aires	45 244	19,0	37,7	101,7	60,7	5,5	2,2	1,9	51,6	10,5	10,3
Buenos Aires	21 063	38,1	66,6	96,3	58,5	4,8	1,4	1,8	49,4	9,6	7,3
Volcán	3 815	20,2	16,1	107,7	54,6	6,2	5,4	1,9	54,1	7,9	11,3
Potrero Grande	5 956	9,5	11,3	100,9	71,7	6,9	1,9	2,1	53,5	13,2	10,3
Boruca	3 074	22,3	14,8	109,5	61,1	6,8	0,6	1,9	50,1	15,8	7,9
Pilas	1 659	15,0	-	110,3	58,2	4,5	5,7	2,0	55,2	12,8	17,2
Colinas	1 371	11,2	-	114,9	50,2	5,1	3,4	1,9	55,3	11,7	13,7
Changuena	2 631	9,6	-	113,0	67,0	4,6	3,5	2,3	56,4	6,5	18,4
Biolley	2 455	11,8	-	108,1	61,0	6,8	3,3	2,1	53,0	10,2	23,8
Brunka	3 220	19,7	40,2	101,9	65,0	6,5	1,4	2,0	52,7	11,2	9,3
Montes de Oro	12 950	52,9	68,5	98,9	48,3	9,0	4,3	1,6	54,5	10,8	9,6
Miramar	8 298	65,9	90,3	94,8	46,7	9,4	3,4	1,5	53,5	10,7	8,7

continúa...

Continuación Cuadro 47...

Provincia, cantón y distrito	Población total	Densidad de población	Porcentaje población urbana	Relación hombres mujeres	Relación dependencia demográfica	Porcentaje de población de 65 años y más	Porcentaje de población nacida en el extranjero	Prom. de hijas(os) por mujer en edad fértil ^{11/}	Porcentaje de personas en unión libre o casadas	Porcentaje de discapacidad	Porcentaje de población no asegurada
La Unión	1 249	20,7	-	108,5	52,9	12,1	4,0	1,8	57,7	13,9	8,8
San Isidro	3 403	58,2	40,4	105,9	50,7	6,9	6,8	1,8	55,8	9,9	12,3
Osa	29 433	15,2	38,0	104,5	52,1	7,2	4,1	1,8	53,6	14,1	15,1
Puerto Cortés	7 969	35,2	58,9	100,7	52,6	7,7	4,6	1,8	51,9	12,5	16,4
Palmar	9 815	37,1	50,0	102,4	52,6	7,3	2,7	1,8	51,5	15,1	10,7
Sierpe	4 205	4,1	19,6	115,0	51,7	7,1	4,1	1,9	57,1	17,2	21,5
Bahía Ballena	3 306	20,6	6,0	111,8	47,1	4,0	9,6	1,8	58,2	11,7	17,9
Piedras Blancas	4 138	16,0	13,8	101,1	54,4	8,5	1,7	1,9	54,7	13,4	14,6
Aguirre	26 861	49,4	52,8	106,1	46,3	5,4	9,7	1,8	56,3	9,1	16,5
Quepos	19 858	89,1	65,0	104,8	44,6	4,8	11,0	1,7	55,1	8,9	17,0
Savegre	3 326	15,4	11,0	114,3	49,9	6,6	6,0	1,9	59,4	10,4	15,3
Naranjito	3 677	35,1	24,6	106,0	52,5	7,5	5,8	1,7	59,8	9,0	14,4
Golfoito	39 150	22,3	46,9	102,3	53,6	6,5	3,7	1,8	53,5	12,9	23,7
Golfoito	11 284	32,7	67,3	96,1	51,1	7,4	3,1	1,7	51,2	13,9	19,6
Puerto Jiménez	8 789	12,2	34,5	107,2	52,2	5,5	4,8	1,9	55,8	13,1	27,4
Guaycará	12 918	39,8	55,0	102,2	53,7	7,0	1,9	1,8	52,5	13,6	18,2
Pavón	6 159	17,0	10,2	107,7	60,2	5,4	7,0	1,9	56,6	9,2	37,5
Coto Brus	38 453	41,2	23,0	99,0	60,5	7,3	4,9	1,9	54,6	12,1	14,2
San Vito	14 834	104,2	37,1	95,6	56,8	7,3	2,8	1,7	51,9	12,1	10,7
Sabalito	10 984	30,8	18,6	98,9	61,6	6,7	9,0	2,0	55,8	11,2	20,8
Aguabuena	6 286	102,7	20,5	99,6	59,3	8,7	3,0	1,8	56,9	13,2	11,8

continúa...

Continuación Cuadro 47...

Provincia, cantón y distrito	Población total	Densidad de población	Porcentaje población urbana	Relación hombres mujeres	Relación dependencia demográfica	Porcentaje de población de 65 años y más	Porcentaje de población nacida en el extranjero	Prom. de hijas(os) por mujer en edad fértil ^{11/}	Porcentaje de personas en unión libre o casadas	Porcentaje de discapacidad	Porcentaje de población no asegurada
Limoncito	3 591	30,3	-	101,0	74,7	6,5	3,5	2,1	53,7	14,0	10,7
Pittier	2 758	10,8	-	115,0	62,5	6,8	6,7	2,0	59,9	10,9	16,8
Parrita	16 115	33,7	53,2	104,5	48,3	6,1	7,6	1,8	55,3	9,5	14,9
Parrita	16 115	33,7	53,2	104,5	48,3	6,1	7,6	1,8	55,3	9,5	14,9
Corredores	41 831	67,4	51,3	98,1	55,2	6,3	5,9	1,8	53,2	12,1	15,7
Corredor	17 250	63,4	64,3	97,4	52,9	6,4	2,6	1,7	52,6	12,7	9,5
La Cuesta	3 906	97,0	49,2	101,2	52,8	6,1	8,9	1,7	51,7	8,1	20,2
Canoas	11 527	94,2	61,9	95,0	57,9	5,8	11,2	1,9	51,5	12,7	22,1
Laurel	9 148	49,2	14,3	102,4	57,3	6,8	4,3	1,9	56,9	12,1	17,3
Garabito	17 229	54,5	73,1	100,7	48,1	3,6	24,1	1,7	57,3	7,9	24,2
Jacó	11 685	83,2	81,5	99,0	47,5	3,1	29,0	1,7	57,1	7,1	25,2
Tárcoles	5 544	31,5	55,3	104,3	49,5	4,6	13,9	1,8	57,9	9,7	22,1
Limón	386 862	42,1	56,5	100,2	54,7	5,2	8,7	1,9	53,2	11,2	14,4
Limón	94 415	53,5	71,2	94,0	56,9	5,7	6,7	1,8	50,4	11,8	15,4
Limón	61 072	1 022,0	98,3	88,7	53,0	6,3	6,8	1,7	48,4	12,2	15,8
Valle La Estrella	17 908	14,5	10,1	105,4	69,2	4,2	4,8	2,1	55,8	10,4	10,6
Río Blanco	8 307	62,3	51,6	108,0	57,9	4,3	9,0	2,0	52,4	10,2	19,7
Matama	7 128	21,0	14,6	98,6	61,3	5,9	7,3	2,0	54,1	13,2	19,1

continúa...

Continuación Cuadro 47...

Provincia, cantón y distrito	Población total	Densidad de población	Porcentaje población urbana	Relación hombres mujeres	Relación dependencia demográfica	Porcentaje de población de 65 años y más	Porcentaje de población nacida en el extranjero	Prom. de hijas(os) por mujer en edad fértil ^{11/}	Porcentaje de personas en unión libre o casadas	Porcentaje de discapacidad	Porcentaje de población no asegurada
Pococí	125 962	52,4	59,2	100,9	51,6	5,3	7,5	1,8	54,1	11,4	16,1
Guápiles	36 469	140,3	86,6	92,7	47,6	5,3	6,3	1,6	52,4	10,2	14,3
Jiménez	10 501	97,5	44,4	97,7	53,7	5,4	7,2	1,7	54,7	10,0	16,6
Rita	24 041	51,3	33,8	104,5	53,7	5,9	6,1	1,9	56,3	13,6	17,2
Roxana	16 790	94,8	39,7	116,0	52,8	4,6	11,6	2,0	55,0	13,1	12,1
Canari	34 176	152,4	66,1	100,1	53,1	5,3	6,1	1,9	53,5	11,2	17,7
Colorado	3 985	3,4	22,7	116,5	52,9	3,4	21,8	2,1	56,6	8,1	27,6
Siquirres	56 786	66,0	53,8	102,6	52,7	5,2	6,9	1,9	54,0	10,8	10,4
Siquirres	31 637	84,8	66,1	100,6	52,2	5,2	6,9	1,8	52,7	10,9	10,4
Pacuarito	8 756	40,2	41,2	111,3	53,7	4,4	12,6	2,0	57,9	10,4	6,9
Florida	2 184	23,5	37,1	107,0	47,2	6,1	3,0	2,0	54,7	8,9	12,1
Germania	2 471	76,1	54,0	110,3	48,7	6,9	4,5	1,7	54,7	8,5	13,5
El Cairo	6 082	57,3	54,9	101,1	55,9	5,7	4,4	1,9	53,7	13,2	13,7
Alegria	5 656	152,0	10,4	97,4	54,5	5,5	3,0	1,9	55,2	9,9	9,6
Talamanca	30 712	10,9	23,4	104,0	65,1	4,2	16,3	2,1	54,7	9,6	17,6
Bratsi	7 318	40,8	12,1	102,5	66,0	4,7	8,4	2,1	52,5	10,1	11,8
Sixaola	8 861	51,6	38,7	105,8	68,6	3,4	30,8	2,2	55,6	9,9	25,1
Cahuitta	8 293	35,2	28,7	101,8	56,8	4,8	19,3	1,9	55,7	10,1	25,6
Telire	6 240	2,8	7,8	106,1	70,8	3,9	1,1	2,3	54,5	7,7	3,0
Matina	37 721	48,8	50,9	108,1	56,0	4,1	14,5	2,0	54,4	10,5	12,1
Matina	9 142	25,8	47,6	107,4	56,7	3,8	12,6	2,0	54,8	9,5	14,0
Batán	16 532	77,5	54,2	104,5	57,1	4,9	9,3	2,0	53,5	13,1	10,2

continúa...

Continuación Cuadro 47 ...

Provincia, cantón y distrito	Población total	Densidad de población	Porcentaje población urbana	Relación hombres mujeres	Relación dependencia demográfica	Porcentaje de población de 65 años y más	Porcentaje de población nacida en el extranjero	Prom. de hijas(os) por mujer en edad fértil ^{1/}	Porcentaje de personas en unión libre o casadas	Porcentaje de discapacidad	Porcentaje de población no asegurada
Carrandi	12 047	58,8	48,8	113,7	54,2	3,4	22,9	2,1	55,5	7,7	13,1
Guácimo	41 266	71,6	48,7	99,9	53,8	5,4	8,5	1,8	53,7	11,6	12,4
Guácimo	18 326	82,5	54,9	97,2	54,1	5,6	5,7	1,8	53,1	11,2	14,7
Mercedes	1 707	19,1	57,2	101,8	38,2	6,0	22,6	1,3	43,8	11,5	8,8
Pocora	6 432	89,1	80,2	99,4	52,0	6,2	9,0	1,8	53,0	13,0	11,7
Río Jiménez	8 742	79,0	32,9	101,2	54,7	4,9	8,3	1,9	54,6	11,3	12,2
Duacaré	6 059	73,5	16,9	106,2	58,6	4,5	13,1	2,0	57,9	11,5	7,5

^{1/} Corresponde a las hijas(os) nacidas(os) vivas(os).

CUADRO 48

Costa Rica: Indicadores educativos según provincia, cantón y distrito

Provincia, cantón y distrito	Población total	Porcentaje de analfabetismo ^{1/}	Escolaridad promedio	Porcentaje de asistencia a educación regular	Porcentaje de asistencia a educación general básica	Porcentaje de población con secundaria y más
Costa Rica	4 301 712	2,4	8,7	67,2	85,6	57,8
San José	1 404 242	1,5	9,5	67,7	86,0	65,1
San José	288 054	1,2	9,8	66,3	85,4	70,1
Carmen	2 702	0,9	12,6	76,5	90,3	86,1
Merced	12 257	1,1	9,5	66,0	87,6	70,4
Hospital	19 270	1,4	9,0	63,2	85,8	65,6
Catedral	12 936	0,9	10,6	64,4	86,0	77,1
Zapote	18 679	0,5	11,3	73,0	88,5	81,1
San Francisco de Dos Ríos	20 209	0,4	12,0	73,6	86,1	86,0
Uruca	31 728	2,1	8,6	64,6	85,8	57,7
Mata Redonda	8 313	0,7	12,5	73,1	83,9	84,8
Pavas	71 384	1,7	9,3	63,5	84,5	64,4
Hatillo	50 511	1,1	9,4	66,6	83,7	69,3
San Sebastián	40 065	1,0	9,7	67,2	86,9	71,1
Escazú	56 509	1,0	10,7	69,5	86,9	72,1
Escazú	11 984	0,8	10,3	68,3	87,2	71,2
San Antonio	22 554	1,3	9,1	66,1	86,5	60,4
San Rafael	21 971	0,8	12,6	74,6	87,2	84,2
Desamparados	208 411	1,4	9,0	67,0	86,8	64,0
Desamparados	33 866	0,9	10,0	67,4	85,9	73,7
San Miguel	31 805	1,1	8,6	67,2	87,8	61,3
San Juan de Dios	19 481	1,7	8,2	66,4	87,8	58,1
San Rafael Arriba	15 262	1,4	9,2	67,4	86,6	65,6
San Antonio	9 727	0,6	10,9	73,7	90,4	78,6
Frailles	3 772	2,4	7,1	64,9	87,9	34,5
Patarrá	11 921	1,9	8,1	65,6	87,5	56,0
San Cristóbal	3 905	1,9	7,2	63,1	82,5	36,3
Rosario	3 088	2,5	7,1	63,7	85,1	36,3
Damas	13 175	1,2	9,5	72,3	89,6	69,3
San Rafael Abajo	23 283	1,0	9,3	67,2	85,8	67,8
Gravilias	15 024	0,8	10,8	73,7	87,4	79,9
Los Guido	24 102	2,4	7,2	61,2	84,5	47,8

continúa...

Continuación Cuadro 48...

Provincia, cantón y distrito	Población total	Porcentaje de analfabetismo ^{1/}	Escolaridad promedio	Porcentaje de asistencia a educación regular	Porcentaje de asistencia a educación general básica	Porcentaje de población con secundaria y más
Puriscal	33 004	3,3	8,4	70,6	86,2	54,0
Santiago	11 512	2,3	9,5	72,7	86,3	65,7
Mercedes Sur	5 866	4,1	7,9	69,3	83,0	49,3
Barbacoas	3 692	2,0	8,2	73,2	90,2	51,4
Grifo Alto	1 182	3,5	7,3	63,6	83,6	40,7
San Rafael	1 730	2,3	8,1	69,1	87,5	49,9
Candelarita	1 436	3,7	7,0	70,2	88,2	36,8
Desamparados	666	0,5	9,6	63,4	77,0	62,7
San Antonio	3 889	3,1	8,4	69,4	87,3	55,2
Chires	3 031	8,7	6,3	68,6	86,8	33,1
Tarrazú	16 280	3,5	7,2	61,7	82,6	38,9
San Marcos	9 993	2,8	7,8	66,4	86,0	47,0
San Lorenzo	4 394	4,3	6,3	55,7	79,3	28,7
San Carlos	1 893	6,0	5,4	53,1	75,7	16,7
Aserrí	57 892	2,0	8,2	63,7	84,8	52,7
Aserrí	28 191	1,5	8,8	65,3	85,7	60,6
Tarbaca	1 446	1,5	7,6	67,7	87,3	42,5
Vuelta de Jorco	6 499	2,9	7,5	65,8	83,1	42,8
San Gabriel	6 061	2,7	7,6	62,4	84,6	44,7
Legua	1 521	7,6	6,2	59,5	77,9	27,9
Monterrey	498	3,6	6,1	63,1	86,5	25,7
Salitrillos	13 676	1,5	7,8	60,2	84,3	49,0
Mora	26 294	2,0	9,2	70,5	87,1	59,9
Colón	16 088	1,5	10,0	71,0	87,2	68,2
Guayabo	4 449	1,8	8,1	72,3	91,2	51,3
Tabarcia	4 703	3,8	7,6	69,8	86,0	44,9
Piedras Negras	379	2,5	6,5	71,0	86,8	27,1
Picagres	675	1,5	7,3	50,0	63,8	35,8
Goicoechea	115 084	1,0	9,8	67,5	86,7	70,2
Guadalupe	20 663	0,7	10,8	71,7	88,9	77,9
San Francisco	2 032	0,9	9,7	64,0	84,2	72,6
Calle Blancos	18 984	1,0	10,5	68,3	85,0	76,2
Mata de Plátano	17 370	0,8	10,6	71,4	87,9	74,5

continúa...

Continuación Cuadro 48...

Provincia, cantón y distrito	Población total	Porcentaje de analfabetismo ^{1/}	Escolaridad promedio	Porcentaje de asistencia a educación regular	Porcentaje de asistencia a educación general básica	Porcentaje de población con secundaria y más
Ipís	26 033	1,1	9,3	68,9	87,9	68,3
Rancho Redondo	2 538	1,8	7,3	61,8	89,2	40,8
Purral	27 464	1,1	8,5	62,4	85,0	60,5
Santa Ana	49 123	1,3	10,4	69,2	87,1	70,5
Santa Ana	11 320	1,0	11,2	72,6	87,8	76,2
Salitral	4 304	3,5	7,7	62,9	86,7	48,6
Pozos	15 585	1,0	10,9	70,0	86,6	73,4
Uruca	7 200	1,6	10,7	69,2	84,7	71,3
Piedades	8 128	1,0	9,9	67,8	88,9	68,4
Brasil	2 586	1,1	9,3	66,8	88,7	66,1
Alajuelita	77 603	1,4	8,2	63,0	84,3	58,5
Alajuelita	11 988	1,1	9,0	64,2	86,0	64,6
San Josecito	10 506	1,6	8,6	66,7	85,2	62,2
San Antonio	4 739	1,7	7,9	67,3	89,4	50,6
Concepción	18 721	1,3	8,1	61,4	84,1	57,3
San Felipe	31 649	1,6	7,9	61,8	83,0	56,7
Vázquez de Coronado	60 486	0,9	9,9	70,9	87,3	70,1
San Isidro	16 625	0,7	10,8	74,7	87,8	76,7
San Rafael	7 040	1,9	9,0	67,8	87,5	59,4
Dulce Nombre de Jesús	9 744	1,2	9,2	66,5	86,8	65,7
Patalillo	20 349	0,5	10,5	74,6	88,7	76,3
Cascajal	6 728	1,7	8,1	61,9	83,5	51,8
Acosta	20 209	4,4	7,4	70,5	85,9	42,7
San Ignacio	9 016	2,7	8,4	73,1	85,6	53,0
Guaitil	2 406	4,9	6,5	68,1	84,7	32,9
Palmichal	4 581	3,0	7,5	70,3	90,0	45,3
Cangrejal	1 875	5,5	5,8	68,2	85,7	23,9
Sabanillas	2 331	12,5	5,3	65,0	80,5	22,2
Tibás	64 842	1,0	10,3	69,6	87,9	73,9
San Juan	21 745	0,7	11,1	74,6	88,8	80,2
Cinco Esquinas	5 925	1,2	8,7	64,2	88,8	63,5
Anselmo Llorente	9 986	0,6	11,8	76,1	89,9	84,8

continúa...

Continuación Cuadro 48...

Provincia, cantón y distrito	Población total	Porcentaje de analfabetismo ^{1/}	Escolaridad promedio	Porcentaje de asistencia a educación regular	Porcentaje de asistencia a educación general básica	Porcentaje de población con secundaria y más
León XIII	13 661	2,1	7,6	61,3	86,0	51,5
Colima	13 525	0,8	10,8	71,2	87,8	79,3
Moravia	56 919	0,8	10,9	72,6	88,6	76,2
San Vicente	30 998	0,6	12,0	75,5	89,3	83,4
San Jerónimo	6 154	1,4	8,6	66,5	83,7	56,8
La Trinidad	19 767	0,9	9,7	70,9	89,3	70,0
Montes de Oca	49 132	0,5	12,0	76,3	88,1	82,8
San Pedro	23 977	0,5	12,3	78,1	88,2	85,9
Sabanilla	10 775	0,5	12,5	79,8	89,5	85,7
Mercedes	4 688	0,5	12,7	81,7	88,4	85,9
San Rafael	9 692	0,9	10,3	66,3	86,6	69,4
Turrubares	5 512	5,0	7,0	67,1	86,8	39,5
San Pablo	1 357	3,2	8,2	77,3	91,9	53,8
San Pedro	646	4,7	7,2	58,5	89,7	43,5
San Juan de Mata	1 182	5,8	6,9	63,2	83,8	36,8
San Luis	517	6,2	6,2	65,5	81,5	30,2
Carara	1 810	5,7	6,3	64,8	85,8	31,4
Dota	6 948	2,7	7,7	65,5	84,4	43,3
Santa María	4 621	2,8	8,1	69,4	85,7	50,3
Jardín	524	3,9	6,6	57,1	76,1	27,5
Copey	1 803	2,2	6,8	58,6	83,9	29,5
Curridabat	65 206	1,0	10,8	70,1	87,0	73,5
Curridabat	28 817	0,6	11,7	72,8	86,5	80,5
Granadilla	14 778	0,9	10,6	70,6	89,0	72,4
Sánchez	5 364	0,3	13,7	78,6	85,1	92,7
Tirrases	16 247	2,0	8,0	63,7	86,7	53,5
Pérez Zeledón	134 534	2,8	7,7	67,1	84,6	46,2
San Isidro de El General	45 327	2,2	8,8	69,4	85,8	58,5
El General	6 373	2,3	7,6	66,7	82,7	43,6
Daniel Flores	33 537	2,5	8,2	69,3	88,0	52,4
Rivas	6 591	2,7	6,9	66,1	84,7	34,5

continúa...

Continuación Cuadro 48...

Provincia, cantón y distrito	Población total	Porcentaje de analfabetismo ^{1/}	Escolaridad promedio	Porcentaje de asistencia a educación regular	Porcentaje de asistencia a educación general básica	Porcentaje de población con secundaria y más
San Pedro	9 102	4,4	6,1	64,7	83,4	28,3
Platanares	7 203	3,3	6,6	66,8	81,7	32,4
Pejibaye	7 995	4,4	6,2	63,5	80,5	27,8
Cajón	8 542	3,8	6,4	64,6	82,5	31,5
Barú	2 393	2,4	6,6	53,1	79,2	27,4
Río Nuevo	3 061	3,8	6,2	54,8	75,0	26,3
Páramo	4 410	2,5	6,7	62,7	82,3	30,5
León Cortés Castro	12 200	3,4	7,1	61,2	80,6	36,0
San Pablo	4 209	3,0	7,9	67,4	80,7	49,2
San Andrés	1 578	3,0	6,5	63,8	84,3	25,8
Llano Bonito	2 111	5,7	6,4	48,5	70,1	29,6
San Isidro	1 531	3,0	6,6	64,1	86,7	29,9
Santa Cruz	1 665	2,1	6,8	57,2	83,5	30,2
San Antonio	1 106	3,3	6,8	60,6	83,4	29,5
Alajuela	848 146	3,0	8,1	66,4	85,8	52,5
Alajuela	254 886	1,8	8,9	65,9	85,8	59,1
Alajuela	42 975	1,2	10,0	70,6	88,0	70,0
San José	41 656	1,3	9,5	68,7	86,2	65,7
Carrizal	6 856	2,4	7,7	64,4	85,7	46,2
San Antonio	24 971	1,7	8,5	65,3	85,7	56,8
Guácima	20 183	2,1	8,1	64,5	86,4	51,2
San Isidro	17 294	2,5	8,1	63,9	84,3	51,9
Sabanilla	9 059	3,4	7,1	55,6	78,3	39,9
San Rafael	26 248	1,6	8,6	63,4	85,4	56,8
Río Segundo	10 794	2,0	8,6	64,8	85,6	58,4
Desamparados	26 109	1,2	9,3	65,7	85,1	64,1
Turrúcares	7 630	3,0	8,0	63,8	85,4	50,7
Tambor	10 992	2,3	7,9	64,6	86,6	48,5
Garita	7 277	2,8	8,8	68,0	88,0	57,3
Sarapiquí	2 842	4,1	6,9	65,8	86,0	37,1
San Ramón	80 566	2,5	8,5	69,2	87,0	55,6
San Ramón	8 717	0,9	10,8	77,1	91,0	76,0
Santiago	4 535	2,5	8,2	69,6	88,0	52,7

continúa...



Continuación Cuadro 48...

Provincia, cantón y distrito	Población total	Porcentaje de analfabetismo ^{1/}	Escolaridad promedio	Porcentaje de asistencia a educación regular	Porcentaje de asistencia a educación general básica	Porcentaje de población con secundaria y más
San Juan	11 695	2,3	9,0	71,3	88,8	62,1
Piedades Norte	8 147	1,7	8,5	70,0	86,3	56,8
Piedades Sur	3 738	3,3	7,2	72,1	86,1	40,3
San Rafael	9 321	1,5	9,2	71,2	88,3	61,7
San Isidro	4 478	2,3	8,6	70,1	88,3	58,4
Ángeles	8 500	3,1	7,2	63,4	83,3	43,0
Alfaro	7 137	1,4	9,6	73,0	88,3	66,6
Volio	2 270	3,0	7,5	61,1	85,8	45,7
Concepción	2 348	3,3	7,0	67,1	85,7	36,7
Zapotál	391	4,7	6,1	57,9	73,2	24,7
Peñas Blancas	9 289	5,5	6,4	62,6	85,5	34,6
Grecia	76 898	2,5	8,3	68,1	86,8	53,3
Grecia	14 859	1,4	9,9	68,8	85,4	69,2
San Isidro	5 949	1,5	8,8	71,8	91,4	57,3
San José	8 100	2,1	8,4	72,4	88,6	53,8
San Roque	11 132	1,9	8,8	73,5	88,5	58,6
Tacares	7 963	3,6	7,5	65,1	85,9	43,7
Río Cuarto	11 074	5,4	6,3	58,9	82,7	33,8
Puente de Piedra	10 556	2,4	7,8	70,2	88,6	48,5
Bolívar	7 265	2,1	8,0	66,7	86,2	50,0
San Mateo	6 136	2,3	7,9	64,2	81,7	48,6
San Mateo	2 692	1,8	8,5	61,0	75,7	54,7
Desmonte	1 047	2,0	7,4	69,0	88,5	41,1
Jesús María	2 397	2,9	7,4	65,6	85,0	45,0
Atenas	25 460	2,0	8,8	69,5	87,3	56,7
Atenas	7 546	1,2	10,3	74,4	87,7	71,1
Jesús	3 631	2,0	8,9	70,5	88,4	56,8
Mercedes	3 127	2,7	8,4	67,5	89,3	54,6
San Isidro	2 813	3,2	6,9	62,1	83,1	36,0
Concepción	3 473	1,2	8,9	70,3	88,8	60,3
San José	1 940	1,6	7,9	66,0	84,4	45,0
Santa Eulalia	2 082	3,9	7,5	69,3	87,4	45,3
Escobal	848	4,0	7,0	61,4	88,5	36,8

continúa...

Continuación Cuadro 48...

Provincia, cantón y distrito	Población total	Porcentaje de analfabetismo ^{1/}	Escolaridad promedio	Porcentaje de asistencia a educación regular	Porcentaje de asistencia a educación general básica	Porcentaje de población con secundaria y más
Naranjo	42 713	2,6	8,1	69,9	88,7	52,7
Naranjo	15 936	2,5	8,6	70,1	88,7	60,0
San Miguel	4 657	3,0	7,5	66,0	84,8	47,7
San José	3 162	2,4	7,8	73,5	89,6	47,3
Cirrí Sur	4 552	3,3	7,4	69,0	90,6	47,3
San Jerónimo	3 264	2,7	7,5	71,1	87,9	46,0
San Juan	3 114	2,2	8,5	70,0	87,8	53,6
El Rosario	3 757	3,5	6,9	65,5	89,4	38,6
Palmitos	4 271	1,7	8,3	75,0	91,3	55,6
Palmares	34 716	1,8	8,9	73,5	88,7	58,5
Palmares	3 599	1,6	9,9	77,2	92,3	66,5
Zaragoza	8 219	1,9	8,9	77,3	89,5	59,2
Buenos Aires	7 493	1,4	9,6	72,5	86,4	65,1
Santiago	2 737	2,0	7,8	72,6	87,8	48,0
Candelaria	1 961	2,6	7,1	67,7	90,7	41,5
Esquipulas	6 588	2,0	8,0	69,0	87,5	52,5
La Granja	4 119	1,5	9,3	76,7	90,4	61,3
Poás	29 199	2,6	7,8	65,1	87,2	47,3
San Pedro	7 554	2,2	8,6	69,3	89,4	54,7
San Juan	4 638	3,2	7,8	64,2	85,5	46,0
San Rafael	5 436	3,0	7,5	64,7	87,7	41,4
Carrillos	9 228	2,1	7,8	64,2	87,5	49,1
Sabana Redonda	2 343	3,6	6,3	58,7	82,5	30,4
Orotina	20 341	3,3	8,1	67,5	85,4	53,9
Orotina	9 664	2,2	9,0	71,2	86,5	61,9
El Mastate	1 821	3,0	8,3	70,9	91,0	55,7
Hacienda Vieja	1 022	4,6	8,1	69,9	91,4	53,5
Coyolar	5 912	4,7	7,0	63,5	83,0	44,7
La Ceiba	1 922	4,1	6,8	59,2	80,2	37,7
San Carlos	163 745	4,3	7,4	64,0	85,4	46,4
Quesada	42 060	2,3	8,9	69,5	87,6	60,9
Florencia	15 149	4,0	7,4	64,0	84,4	46,4
Buenavista	325	2,7	5,9	68,6	90,2	25,7

continúa...



Continuación Cuadro 48...

Provincia, cantón y distrito	Población total	Porcentaje de analfabetismo ^{1/}	Escolaridad promedio	Porcentaje de asistencia a educación regular	Porcentaje de asistencia a educación general básica	Porcentaje de población con secundaria y más
Aguas Zarcas	20 239	4,2	7,2	64,7	87,6	44,2
Venecia	9 638	3,4	7,2	69,0	89,0	42,6
Pital	17 318	6,3	6,4	55,1	81,1	37,3
La Fortuna	15 383	3,1	7,5	63,7	87,5	49,1
La Tigra	6 374	4,8	6,5	63,0	83,8	34,7
La Palmera	6 321	3,5	7,4	63,0	85,3	44,5
Venado	1 754	6,9	6,2	54,0	73,6	33,9
Cutris	10 334	8,4	5,8	58,6	82,2	30,7
Monterrey	3 455	6,0	6,4	62,1	80,6	35,5
Pocosol	15 395	7,3	6,4	63,2	83,9	37,1
Zarcero	12 205	2,3	7,9	64,9	86,5	48,7
Zarcero	4 004	1,8	9,1	72,0	89,8	62,0
Laguna	1 674	1,9	7,9	59,9	75,2	48,6
Tapesco	1 305	1,4	7,8	67,6	90,8	47,2
Guadalupe	1 148	4,2	6,7	60,4	81,8	38,3
Palmira	1 334	4,3	6,5	56,6	86,4	30,7
Zapote	739	2,8	6,8	63,3	87,5	41,3
Brisas	2 001	1,7	7,3	63,2	89,3	42,1
Valverde Vega	18 085	3,0	7,8	66,9	84,8	49,0
Sarchí Norte	7 140	2,5	8,2	68,7	84,1	52,8
Sarchí Sur	5 143	2,6	7,8	65,5	87,2	48,5
Toro Amarillo	273	9,3	5,7	39,8	57,8	30,1
San Pedro	3 408	3,1	7,3	62,4	80,6	42,8
Rodríguez	2 121	4,4	7,8	74,8	90,6	49,6
Upala	43 953	5,9	6,6	68,0	85,8	38,7
Upala	16 139	4,8	7,4	68,5	85,7	47,0
Aguas Claras	4 939	5,4	6,4	67,0	85,0	35,5
San José o Pizote	7 352	5,9	6,1	66,2	83,3	31,8
Bijagua	4 538	5,6	6,8	69,0	85,7	37,5
Delicias	4 483	7,0	6,0	70,8	88,8	35,3
Dos Ríos	3 194	6,8	5,9	68,7	88,4	30,2
Yolillal	3 308	9,4	5,8	65,7	85,9	32,0

continúa...

Continuación Cuadro 48...

Provincia, cantón y distrito	Población total	Porcentaje de analfabetismo ^{1/}	Escolaridad promedio	Porcentaje de asistencia a educación regular	Porcentaje de asistencia a educación general básica	Porcentaje de población con secundaria y más
Los Chiles	23 735	8,9	6,1	59,1	78,9	35,3
Los Chiles	13 262	10,2	6,2	60,4	79,0	38,5
Caño Negro	1 808	6,0	6,1	66,9	84,2	33,4
El Amparo	5 992	8,4	5,8	55,5	77,7	32,3
San Jorge	2 673	5,6	5,9	55,7	77,8	28,3
Guatuso	15 508	5,8	6,5	59,9	80,4	36,4
San Rafael	7 941	5,5	6,8	60,9	78,3	39,8
Buenavista	1 573	5,5	6,5	55,9	82,9	32,6
Cote	867	7,2	5,7	59,3	75,1	27,2
Katira	5 127	6,0	6,2	59,5	83,9	34,1
Cartago	490 903	2,1	8,6	69,1	87,0	54,9
Cartago	147 898	1,6	9,1	70,3	87,3	59,7
Oriental	12 228	0,7	11,4	81,3	89,3	78,9
Occidental	9 901	0,9	11,4	74,3	87,4	79,2
Carmen	17 425	1,6	9,4	71,0	89,1	64,8
San Nicolás	25 948	1,9	8,5	68,4	87,9	56,9
Aguacaliente o San Francisco	31 789	1,6	8,8	69,9	87,8	59,5
Guadalupe o Arenilla	14 618	1,9	9,4	71,6	87,0	63,5
Corralillo	10 647	1,9	7,5	66,9	85,5	39,2
Tierra Blanca	5 103	1,5	7,2	65,0	81,6	33,7
Dulce Nombre	10 548	1,1	9,6	75,8	90,6	65,1
Llano Grande	4 342	3,2	6,5	54,3	78,3	26,6
Quebradilla	5 349	2,4	7,3	66,1	84,8	38,4
Paraíso	57 743	2,0	7,9	66,6	86,1	46,6
Paraíso	20 601	1,5	8,9	70,8	86,2	57,6
Santiago	5 534	3,7	6,6	59,6	81,1	28,8
Orosi	9 084	2,2	7,2	64,9	86,4	36,0
Cachí	5 438	1,9	7,1	65,8	86,4	35,5
Llanos de Santa Lucía	17 086	2,1	7,7	65,8	87,4	47,7
La Unión	99 399	1,4	9,5	69,6	87,6	64,9
Tres Ríos	9 331	0,9	10,4	69,8	87,0	74,3
San Diego	21 620	1,2	9,2	69,3	88,6	65,5

continúa...



Continuación Cuadro 48...

Provincia, cantón y distrito	Población total	Porcentaje de analfabetismo ^{1/}	Escolaridad promedio	Porcentaje de asistencia a educación regular	Porcentaje de asistencia a educación general básica	Porcentaje de población con secundaria y más
San Juan	13 729	0,4	12,3	79,9	89,0	86,8
San Rafael	14 247	1,5	9,4	70,8	86,7	63,0
Concepción	16 515	1,6	8,9	68,5	88,8	59,8
Dulce Nombre	7 893	2,1	7,9	68,4	88,7	51,7
San Ramón	4 054	0,8	10,9	71,9	88,5	72,5
Río Azul	12 010	2,5	7,1	60,6	83,8	43,5
Jiménez	14 669	3,4	7,2	68,4	86,5	39,6
Juan Viñas	6 552	2,7	7,6	65,9	87,1	42,3
Tucurrique	4 872	4,0	6,9	71,8	86,7	36,6
Pejibaye	3 245	4,1	7,0	68,0	85,1	38,2
Turrialba	69 616	3,9	7,8	69,7	86,5	48,0
Turrialba	26 680	2,2	9,2	74,8	89,3	62,0
La Suiza	7 590	3,8	7,4	68,5	86,9	42,7
Peralta	511	5,3	5,6	67,2	91,3	24,0
Santa Cruz	3 208	3,5	7,0	62,0	81,0	34,5
Santa Teresita	4 744	4,9	6,3	66,1	87,4	30,9
Pavones	4 331	4,1	6,9	63,8	87,2	37,2
Tuis	2 837	3,5	7,0	72,0	89,4	39,1
Tayutic	2 374	3,8	6,8	67,8	85,7	35,3
Santa Rosa	5 232	2,9	8,1	73,6	90,1	51,9
Tres Equis	1 808	5,0	6,1	59,1	83,9	27,6
La Isabel	6 116	3,7	7,3	72,2	89,9	46,7
Chirripó	4 185	19,0	4,2	59,3	73,4	20,2
Alvarado	14 312	2,8	7,0	61,1	83,8	34,7
Pacayas	5 628	2,6	7,0	58,9	81,9	32,5
Cervantes	6 230	3,2	7,0	64,5	85,6	37,2
Capellades	2 454	2,3	7,0	57,7	83,4	33,4
Oreamuno	45 473	2,3	8,4	69,0	86,4	51,7
San Rafael	27 248	1,7	9,3	72,0	86,7	62,3
Cot	9 630	3,2	7,0	68,5	88,5	38,3
Potrero Cerrado	2 281	3,4	6,9	58,9	81,9	29,7
Cipreses	3 700	2,7	7,1	66,3	86,4	37,8
Santa Rosa	2 614	4,2	6,3	54,8	78,1	24,5

continúa...

Continuación Cuadro 48...

Provincia, cantón y distrito	Población total	Porcentaje de analfabetismo ^{1/}	Escolaridad promedio	Porcentaje de asistencia a educación regular	Porcentaje de asistencia a educación general básica	Porcentaje de población con secundaria y más
El Guarco	41 793	1,6	8,5	69,3	88,4	52,6
El Tejar	24 984	1,2	9,5	73,6	90,1	64,1
San Isidro	9 828	2,5	6,9	62,3	84,8	33,5
Tobosi	6 569	1,8	7,2	66,5	89,0	38,8
Patio de Agua	412	0,6	6,0	46,7	67,5	12,1
Heredia	433 677	1,6	9,7	70,1	86,6	66,9
Heredia	123 616	0,9	10,5	71,7	86,8	74,5
Heredia	18 697	0,7	11,5	73,4	83,4	80,9
Mercedes	25 744	0,6	11,3	77,7	89,4	80,3
San Francisco	49 209	1,3	9,9	69,6	86,4	70,5
Ulloa	29 266	0,8	10,1	70,4	87,4	72,1
Varablanca	700	3,7	6,5	46,7	68,1	29,6
Barva	40 660	1,1	10,1	69,9	85,0	70,1
Barva	4 997	1,1	11,0	70,2	84,7	79,1
San Pedro	9 932	1,4	9,0	65,1	81,8	61,7
San Pablo	8 319	1,2	9,7	69,2	84,4	69,1
San Roque	4 622	0,3	11,3	77,1	91,0	79,7
Santa Lucía	7 413	0,7	11,5	74,8	86,3	78,2
San José de la Montaña	5 377	1,8	8,9	68,1	85,7	58,5
Santo Domingo	40 072	0,9	10,4	72,3	87,1	71,0
Santo Domingo	4 730	0,7	11,4	77,9	85,7	80,1
San Vicente	6 427	0,5	11,9	81,5	88,8	82,2
San Miguel	6 363	1,0	9,8	69,0	87,3	68,0
Paracito	2 231	1,1	9,1	65,7	81,5	62,0
Santo Tomás	6 267	0,9	11,1	73,6	87,4	76,0
Santa Rosa	7 269	0,9	9,5	68,3	88,4	62,9
Tures	3 452	1,5	9,2	73,6	89,5	63,3
Pará	3 333	1,2	9,4	65,6	82,7	63,1
Santa Bárbara	36 243	1,5	9,0	69,3	87,7	60,3
Santa Bárbara	5 944	0,8	9,7	73,9	89,6	67,4
San Pedro	5 582	1,4	8,7	69,3	88,2	57,2
San Juan	7 662	1,0	9,5	69,4	88,6	64,9

continúa...

Continuación Cuadro 48...

Provincia, cantón y distrito	Población total	Porcentaje de analfabetismo ^{1/}	Escolaridad promedio	Porcentaje de asistencia a educación regular	Porcentaje de asistencia a educación general básica	Porcentaje de población con secundaria y más
Jesús	9 603	2,0	8,6	66,8	85,9	57,2
Santo Domingo	2 879	2,3	8,3	69,7	87,5	54,0
Purabá	4 573	1,9	8,7	69,1	87,7	56,5
San Rafael	45 965	1,3	9,8	71,5	87,4	68,3
San Rafael	9 668	1,0	10,0	72,9	90,8	71,6
San Josecito	11 579	1,5	9,4	70,3	87,2	66,7
Santiago	8 409	1,0	10,3	69,7	84,9	72,7
Ángeles	10 232	1,6	9,8	72,4	86,9	65,7
Concepción	6 077	1,2	9,7	72,7	87,4	64,3
San Isidro	20 633	1,3	9,7	71,5	88,3	65,6
San Isidro	6 113	1,3	9,9	71,1	90,2	69,4
San José	7 447	1,5	10,0	73,9	88,4	65,5
Concepción	2 635	1,3	9,4	71,8	89,3	60,6
San Francisco	4 438	1,1	9,2	68,2	85,2	63,5
Belén	21 633	1,0	10,3	68,5	85,7	70,6
San Antonio	9 942	0,9	9,9	65,6	84,3	69,1
La Ribera	6 040	1,5	9,6	70,4	90,8	63,7
La Asunción	5 651	0,5	11,7	72,0	82,5	80,2
Flores	20 037	0,9	10,5	71,4	87,7	72,2
San Joaquín	7 173	0,9	11,0	73,7	88,6	75,2
Barrantes	4 091	0,6	11,6	80,5	91,5	78,8
Llorente	8 773	1,1	9,6	66,2	85,4	66,6
San Pablo	27 671	0,9	11,0	72,7	87,5	76,6
San Pablo	19 412	1,0	11,0	71,4	87,1	75,6
Rincón de Sabanilla	8 259	0,8	11,1	75,9	88,5	78,9
Sarapiquí	57 147	5,6	6,4	64,7	85,0	37,5
Puerto Viejo	20 184	6,2	6,2	64,0	85,0	35,8
La Virgen	10 521	6,1	6,1	58,5	81,5	30,9
Las Horquetas	24 331	4,3	6,9	69,2	87,6	43,2
Llanuras del Gaspar	1 160	13,6	4,6	47,3	66,2	21,5
Cureña	951	12,4	4,5	59,0	81,1	19,6

continúa...

Continuación Cuadro 48...

Provincia, cantón y distrito	Población total	Porcentaje de analfabetismo ^{1/}	Escolaridad promedio	Porcentaje de asistencia a educación regular	Porcentaje de asistencia a educación general básica	Porcentaje de población con secundaria y más
Guanacaste	326 953	3,0	8,2	66,5	83,9	54,9
Liberia	62 987	2,3	8,9	67,6	85,0	62,6
Liberia	53 382	2,2	9,1	68,2	85,0	65,2
Cañas Dulces	3 230	3,7	7,7	65,7	86,7	48,9
Mayorga	1 599	3,7	7,1	64,0	87,0	44,5
Nacascolo	2 249	1,9	7,9	64,1	83,4	48,8
Curubandé	2 527	3,3	7,6	61,5	82,9	48,4
Nicoya	50 825	2,7	8,4	68,8	85,4	55,4
Nicoya	24 833	2,6	9,1	69,7	84,8	62,9
Mansión	5 717	3,1	8,3	74,6	90,8	54,7
San Antonio	6 642	2,7	7,6	71,1	87,8	49,9
Quebrada Honda	2 523	2,1	8,1	72,0	84,4	51,8
Sámara	3 512	2,9	7,6	59,9	82,4	46,3
Nosara	4 912	2,1	7,3	63,3	85,9	41,4
Belén de Nosarita	2 686	4,7	7,1	62,4	78,3	39,3
Santa Cruz	55 104	1,9	8,9	62,8	79,6	60,6
Santa Cruz	21 544	2,0	9,6	65,3	78,7	67,8
Bolsón	1 627	1,8	7,3	64,2	85,7	41,8
Veintisiete de Abril	7 048	2,4	7,8	60,6	78,2	49,0
Tempate	5 630	1,7	8,5	58,8	81,4	55,7
Cartagena	3 824	1,4	9,1	69,3	85,3	63,5
Cuajiniquil	1 789	3,1	6,9	53,9	71,9	35,4
Diriá	3 905	1,9	9,1	63,9	78,1	62,4
Cabo Velas	3 362	1,4	8,8	58,8	78,7	59,6
Tamarindo	6 375	1,2	9,0	60,1	82,0	63,0
Bagaces	19 536	3,8	7,4	66,2	83,4	47,3
Bagaces	12 367	4,2	7,3	65,7	85,0	46,3
La Fortuna	2 756	3,4	7,9	69,3	81,4	50,9
Mogote	3 398	2,9	7,7	67,3	83,2	51,0
Río Naranjo	1 015	3,3	6,7	61,2	68,9	36,9
Carrillo	37 122	2,2	8,4	63,8	83,6	56,7
Filadelfia	7 953	2,2	8,5	67,3	86,0	57,8

continúa...

Continuación Cuadro 48...

Provincia, cantón y distrito	Población total	Porcentaje de analfabetismo ^{1/}	Escolaridad promedio	Porcentaje de asistencia a educación regular	Porcentaje de asistencia a educación general básica	Porcentaje de población con secundaria y más
Palmira	5 416	2,7	8,0	65,9	86,7	53,2
Sardinal	14 912	1,8	8,6	61,7	81,6	60,2
Belén	8 841	2,6	8,0	63,0	83,2	52,1
Cañas	26 201	3,6	7,9	67,2	85,2	52,8
Cañas	20 816	3,3	8,2	68,2	85,6	57,0
Palmira	988	5,2	5,8	58,9	78,4	25,9
San Miguel	1 644	3,9	6,8	66,7	85,2	39,2
Bebedero	2 084	4,5	6,7	61,0	83,9	39,9
Porozal	669	4,9	6,5	65,3	87,1	37,3
Abangares	18 039	4,5	7,2	64,1	84,3	45,5
Las Juntas	9 482	4,5	7,6	67,2	86,1	50,2
Sierra	2 351	4,6	6,7	52,5	72,0	34,6
San Juan	1 585	4,7	6,1	64,4	91,1	33,1
Colorado	4 621	4,2	7,1	64,0	84,9	45,7
Tilarán	19 640	3,6	7,7	71,8	88,3	49,5
Tilarán	8 677	2,5	8,7	75,8	91,3	61,6
Quebrada Grande	2 700	4,8	6,4	67,3	88,1	34,1
Tronadora	1 795	4,1	7,2	72,3	86,2	44,5
Santa Rosa	1 945	4,2	7,5	65,0	83,7	45,1
Líbano	865	5,9	5,8	67,4	84,7	27,0
Tierras Morenas	1 358	4,1	6,5	69,2	84,1	33,5
Arenal	2 300	4,6	7,7	70,4	86,0	48,1
Nandayure	11 121	3,8	7,3	70,0	84,7	43,2
Carmona	2 486	4,0	8,5	75,4	88,7	57,0
Santa Rita	1 446	4,6	7,2	75,4	89,3	43,1
Zapotál	1 215	2,8	6,9	64,9	75,1	37,1
San Pablo	2 207	1,9	7,2	69,1	83,2	42,8
Porvenir	741	4,6	6,8	77,9	90,8	36,1
Bejuco	3 026	4,8	6,7	63,7	82,6	36,1
La Cruz	19 181	6,2	6,8	64,2	82,6	42,1
La Cruz	9 195	4,7	7,8	68,2	83,2	53,1
Santa Cecilia	6 258	8,2	5,8	60,2	80,1	31,3

continúa...

Continuación Cuadro 48...

Provincia, cantón y distrito	Población total	Porcentaje de analfabetismo ^{1/}	Escolaridad promedio	Porcentaje de asistencia a educación regular	Porcentaje de asistencia a educación general básica	Porcentaje de población con secundaria y más
La Garita	1 688	9,9	5,6	61,6	83,8	28,9
Santa Elena	2 040	4,4	6,3	62,5	87,5	34,2
Hojancha	7 197	3,5	7,7	73,5	83,6	45,4
Hojancha	4 245	2,9	8,2	75,0	84,3	50,1
Monte Romo	671	2,7	6,7	78,3	87,6	35,1
Puerto Carrillo	1 574	4,8	7,2	68,4	78,9	40,9
Huacas	707	4,7	6,7	71,9	86,6	37,2
Puntarenas	410 929	3,8	7,5	66,1	84,8	48,4
Puntarenas	115 019	2,9	7,9	67,1	85,6	53,1
Puntarenas	8 335	1,4	10,1	72,7	88,6	74,2
Pitahaya	2 211	5,4	5,8	54,9	79,3	28,4
Chomes	5 522	4,6	6,7	60,0	83,6	40,4
Lepanto	9 502	4,2	7,2	71,4	86,8	40,0
Paquera	6 686	4,4	7,2	68,0	84,9	43,3
Manzanillo	2 811	3,6	6,2	62,8	88,3	34,4
Guacimal	923	5,3	6,1	65,8	82,6	31,7
Barranca	30 650	2,2	8,1	67,3	85,8	57,5
Monte Verde	4 155	1,7	8,3	68,5	86,8	55,0
Cóbano	7 494	3,4	7,7	59,7	82,7	47,4
Chacarita	17 434	3,1	7,6	67,1	85,7	53,2
Chira	1 576	2,4	6,6	70,2	83,4	37,6
Acapulco	1 296	5,1	6,9	59,1	83,8	38,5
El Roble	15 759	2,4	8,8	69,7	86,6	62,6
Arancibia	665	5,4	6,1	71,3	80,9	25,9
Esparza	28 644	2,4	8,6	68,9	86,2	59,8
Espíritu Santo	15 686	2,0	8,9	69,7	86,7	64,4
San Juan Grande	6 171	3,6	7,4	63,9	83,9	47,7
Macacona	4 742	1,9	9,2	73,0	87,4	65,8
San Rafael	1 294	2,7	8,1	72,3	92,0	52,5
San Jerónimo	751	4,4	6,7	62,2	79,5	35,4
Buenos Aires	45 244	4,7	6,6	64,2	82,0	35,7
Buenos Aires	21 063	4,1	7,3	66,6	84,0	45,4

continúa...

Continuación Cuadro 48...

Provincia, cantón y distrito	Población total	Porcentaje de analfabetismo ^{1/}	Escolaridad promedio	Porcentaje de asistencia a educación regular	Porcentaje de asistencia a educación general básica	Porcentaje de población con secundaria y más
Volcán	3 815	4,9	6,2	59,1	80,4	30,4
Potrero Grande	5 956	5,8	5,8	67,2	82,9	28,5
Boruca	3 074	4,3	6,6	68,5	84,1	36,6
Pilas	1 659	6,6	5,3	59,4	80,8	22,2
Colinas	1 371	5,1	5,5	53,5	75,2	20,0
Chánguena	2 631	4,8	5,2	55,0	75,0	14,3
Biolley	2 455	4,7	6,0	58,9	74,3	29,2
Brunka	3 220	6,2	5,8	63,4	83,4	26,3
Montes de Oro	12 950	3,6	8,1	65,5	84,4	53,5
Miramar	8 298	3,4	8,6	66,0	84,7	58,7
La Unión	1 249	5,0	6,6	66,0	80,3	34,4
San Isidro	3 403	3,6	7,5	64,3	85,0	47,6
Osa	29 433	4,7	7,1	63,7	83,3	44,6
Puerto Cortés	7 969	4,0	7,8	68,8	86,4	52,8
Palmar	9 815	4,7	7,4	67,2	84,7	48,8
Sierpe	4 205	5,8	6,0	58,3	79,3	30,5
Bahía Ballena	3 306	3,3	7,4	54,6	83,0	43,8
Piedras Blancas	4 138	6,4	6,2	58,9	78,3	34,0
Aguirre	26 861	3,5	7,6	61,7	85,2	50,4
Quepos	19 858	3,1	7,9	61,4	85,6	53,7
Savegre	3 326	4,1	6,8	60,7	84,1	37,0
Naranjito	3 677	5,0	7,1	64,7	84,5	44,7
Golfito	39 150	4,0	7,4	66,8	84,5	48,0
Golfito	11 284	3,0	8,1	68,9	83,8	56,7
Puerto Jiménez	8 789	4,5	6,9	62,0	82,4	41,7
Guaycará	12 918	3,9	7,7	68,8	86,3	50,7
Pavón	6 159	5,5	6,4	65,8	84,9	34,2
Coto Brus	38 453	5,3	6,9	69,6	85,2	39,8
San Vito	14 834	4,4	7,5	72,5	87,2	45,2
Sabalito	10 984	5,9	6,6	67,6	85,3	37,4
Aguabuena	6 286	4,1	7,2	70,1	83,7	42,3

continúa...

Continuación Cuadro 48...

Provincia, cantón y distrito	Población total	Porcentaje de analfabetismo ^{1/}	Escolaridad promedio	Porcentaje de asistencia a educación regular	Porcentaje de asistencia a educación general básica	Porcentaje de población con secundaria y más
Limoncito	3 591	8,9	6,0	69,3	84,9	31,4
Pittier	2 758	6,3	5,6	61,8	79,1	23,9
Parrita	16 115	5,4	7,0	63,2	83,6	41,7
Parrita	16 115	5,4	7,0	63,2	83,6	41,7
Corredores	41 831	4,0	7,6	67,6	86,2	49,7
Corredor	17 250	3,3	8,1	67,8	84,9	55,2
La Cuesta	3 906	3,2	8,0	71,0	89,8	53,3
Canoas	11 527	3,9	7,6	67,7	86,0	51,6
Laurel	9 148	5,8	6,3	65,9	87,0	35,2
Garabito	17 229	3,3	7,7	60,6	86,3	50,5
Jacó	11 685	2,9	8,0	59,8	85,2	54,2
Tárcoles	5 544	3,9	7,1	62,3	88,7	42,8
Limón	386 862	3,7	7,3	64,2	83,5	46,4
Limón	94 415	3,0	8,3	67,3	83,8	58,4
Limón	61 072	1,3	9,2	69,6	85,5	68,4
Valle La Estrella	17 908	9,0	5,7	63,9	80,7	29,7
Río Blanco	8 307	3,1	7,5	64,1	83,2	50,0
Matama	7 128	3,9	7,1	61,9	80,2	45,0
Pococí	125 962	3,5	7,3	63,8	84,3	44,4
Guápiles	36 469	1,9	8,8	69,9	87,3	60,5
Jiménez	10 501	2,6	7,8	69,9	87,9	50,3
Rita	24 041	4,8	6,3	58,7	81,1	33,5
Roxana	16 790	4,3	6,3	59,9	82,4	33,9
Cariari	34 176	4,0	6,7	62,5	83,9	38,7
Colorado	3 985	4,7	6,2	53,9	80,0	34,3
Siquirres	56 786	3,5	7,0	63,1	83,6	41,8
Siquirres	31 637	3,4	7,2	64,2	84,0	44,5
Pacuarito	8 756	4,4	6,3	55,7	78,7	34,6
Florida	2 184	2,8	6,7	66,0	84,2	36,0
Germania	2 471	3,5	6,8	61,7	82,1	41,3

continúa...

Continuación Cuadro 48...

Provincia, cantón y distrito	Población total	Porcentaje de analfabetismo ^{1/}	Escolaridad promedio	Porcentaje de asistencia a educación regular	Porcentaje de asistencia a educación general básica	Porcentaje de población con secundaria y más
El Cairo	6 082	4,1	6,7	63,7	85,7	38,3
Alegría	5 656	2,6	7,3	67,5	86,9	44,1
Talamanca	30 712	6,9	6,8	63,4	82,3	42,6
Bratsi	7 318	6,7	6,8	64,9	85,6	42,7
Sixaola	8 861	6,3	6,4	65,4	84,1	39,5
Cahuíta	8 293	3,2	8,0	61,7	82,6	53,0
Telire	6 240	12,9	5,8	60,9	76,2	31,8
Matina	37 721	4,0	6,7	61,5	81,5	40,3
Matina	9 142	4,8	6,3	56,5	75,8	38,0
Batán	16 532	3,7	7,1	67,2	85,4	44,2
Carrandi	12 047	3,8	6,4	57,6	80,4	36,7
Guácimo	41 266	3,5	6,8	63,2	83,4	40,2
Guácimo	18 326	3,1	7,3	66,6	87,1	45,6
Mercedes	1 707	3,2	8,7	75,6	84,0	58,4
Pocora	6 432	3,7	6,6	65,1	86,4	39,1
Río Jiménez	8 742	4,0	6,2	57,2	79,0	32,3
Duacaré	6 059	3,9	6,0	56,1	76,4	30,2



Mapas Temáticos



Cartografía censal

MAPA 10

Costa Rica: Porcentaje de población asegurada por la CCSS por cantón

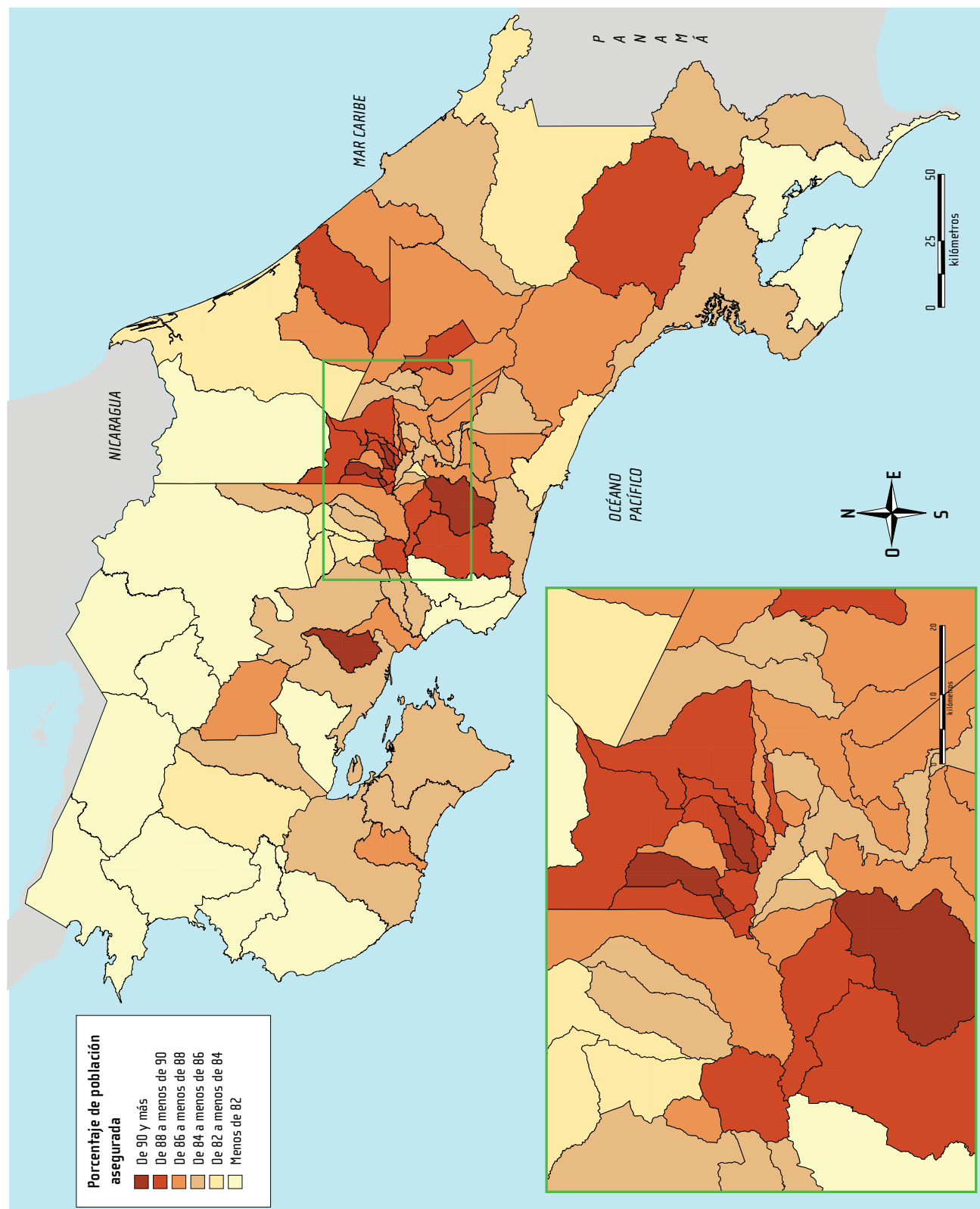

MAPA 1 1
Costa Rica: Porcentaje de población con al menos una discapacidad por cantón

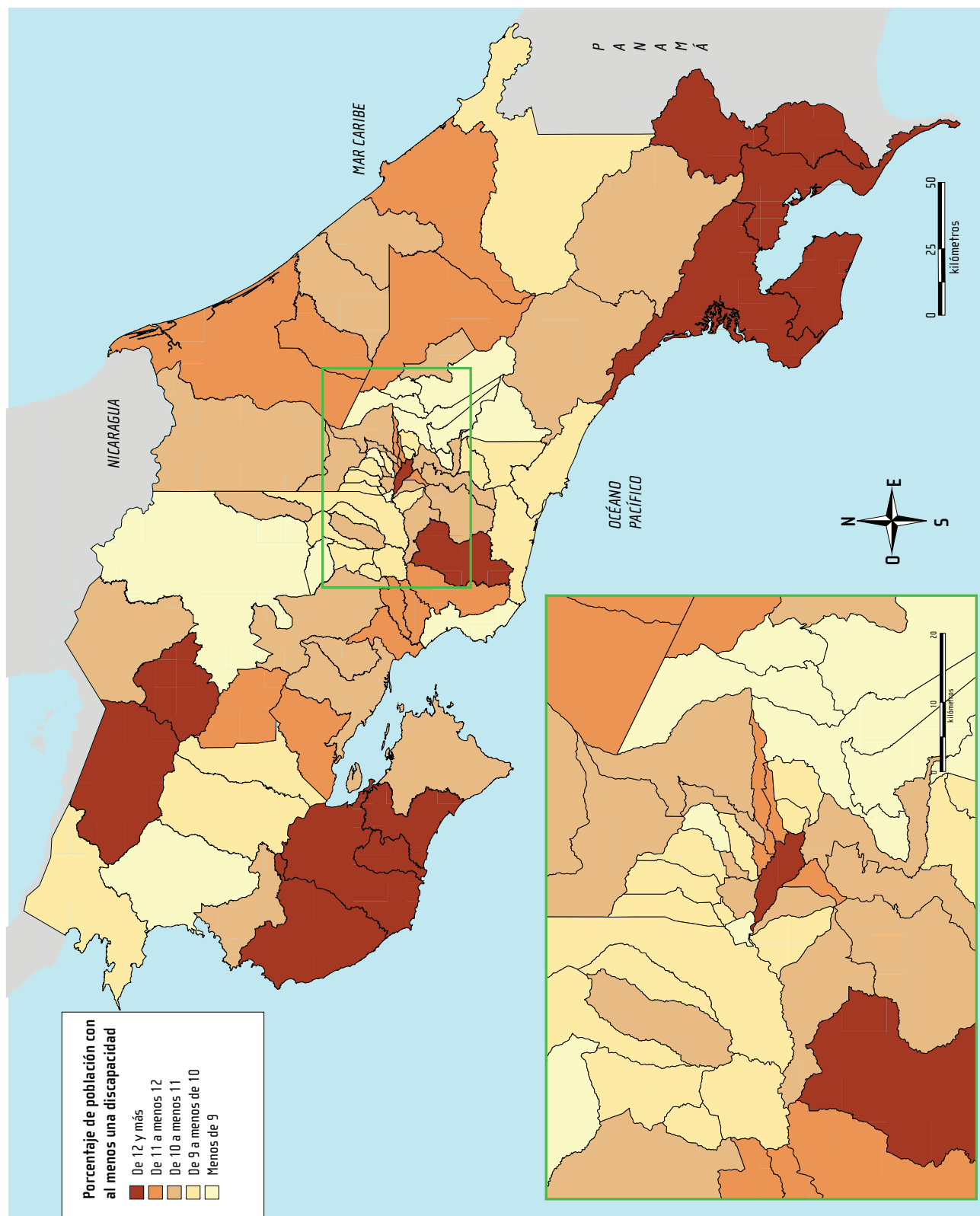

MAPA 12
Porcentaje de población de 5 años y más que usó computadora en los últimos 3 meses por cantón

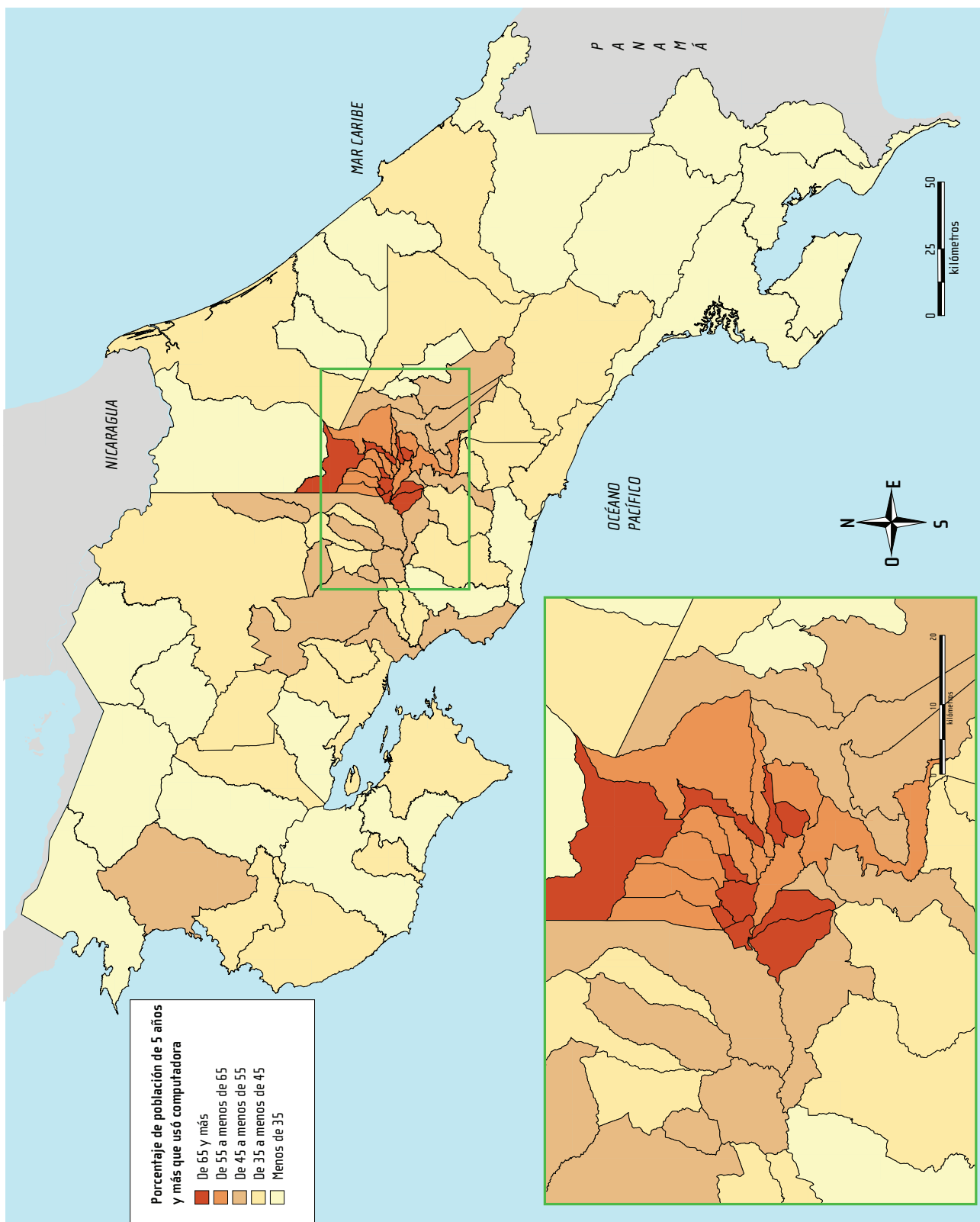

MAPA 13
Costa Rica: Porcentaje de población de 5 años y más que usó Internet en los últimos 3 meses por cantón

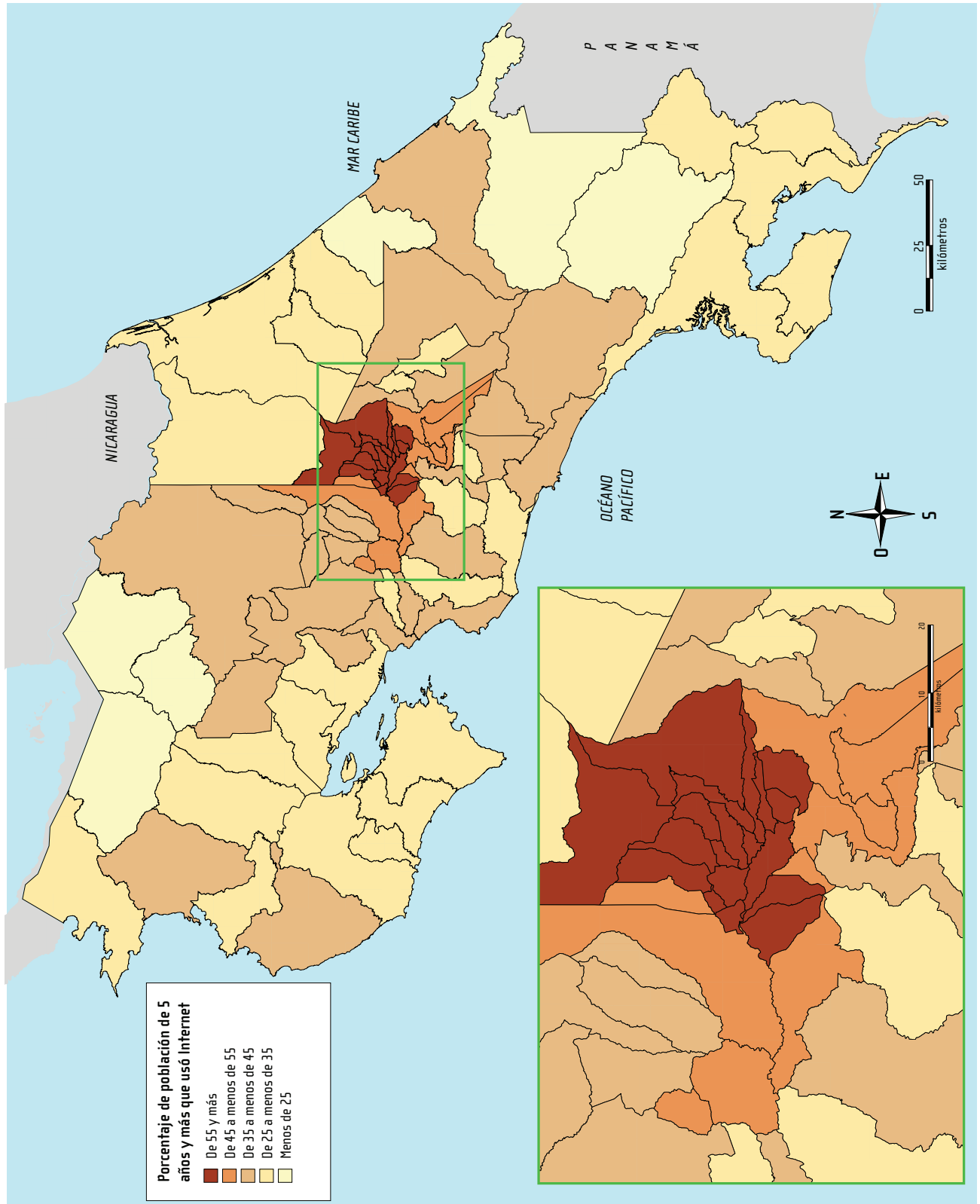

MAPA 14
Costa Rica: Porcentaje de hogares nucleares conyugales con hijos por cantón

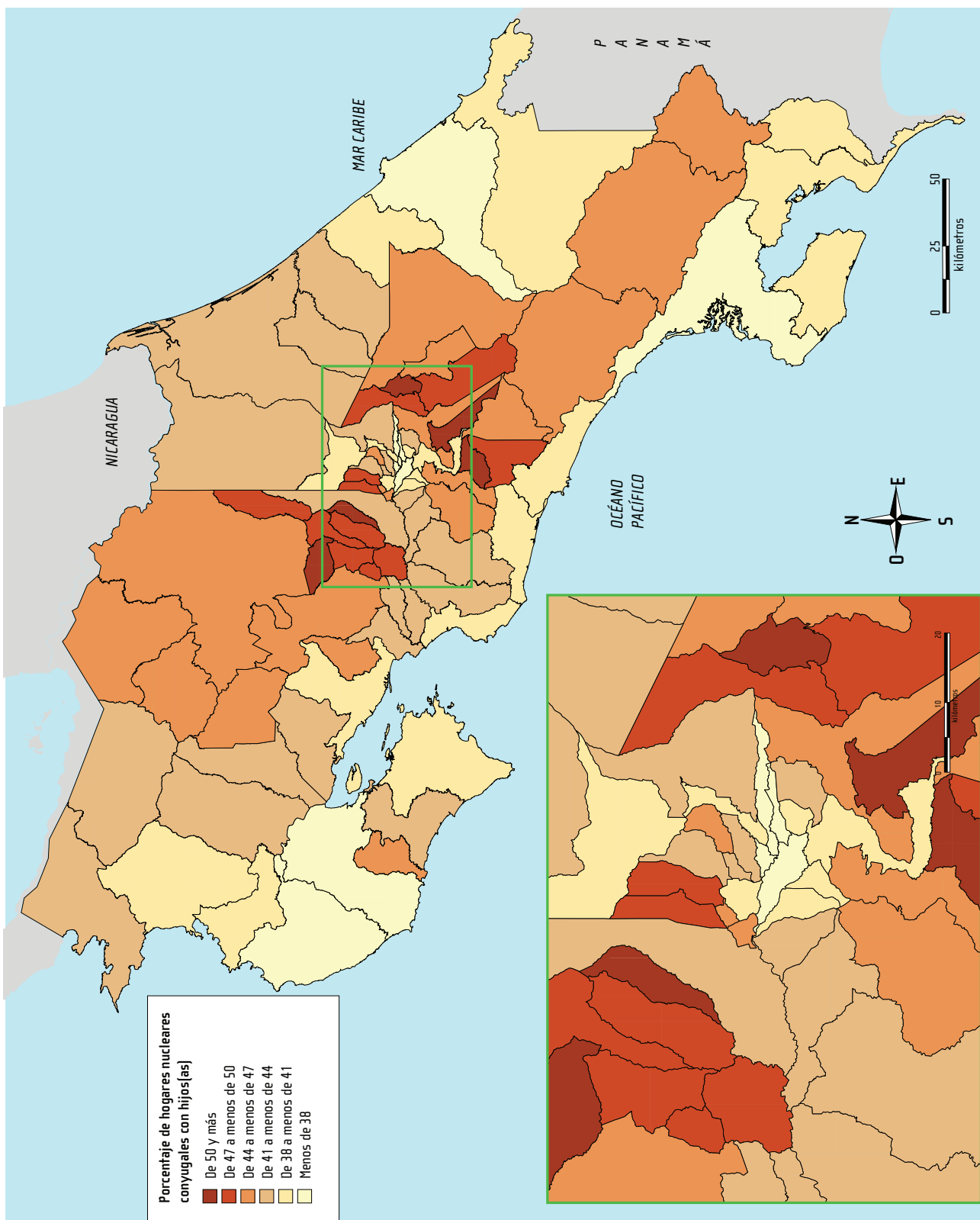

MAPA 15

Costa Rica: Porcentaje de población de 5 a 24 años que asiste a la educación regular por distrito

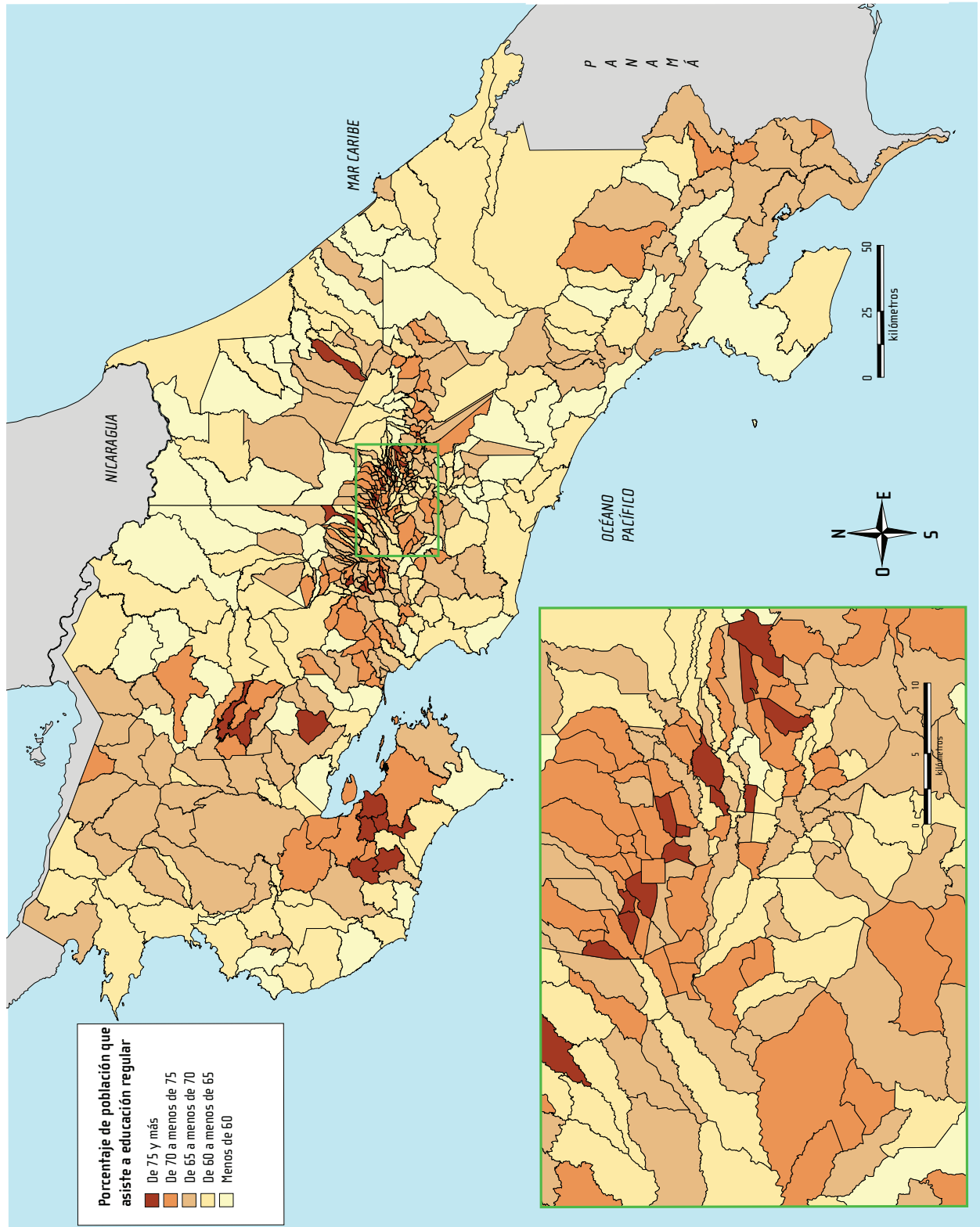

MAPA 16

Costa Rica: Escolaridad promedio de la población de 15 años y más por distrito

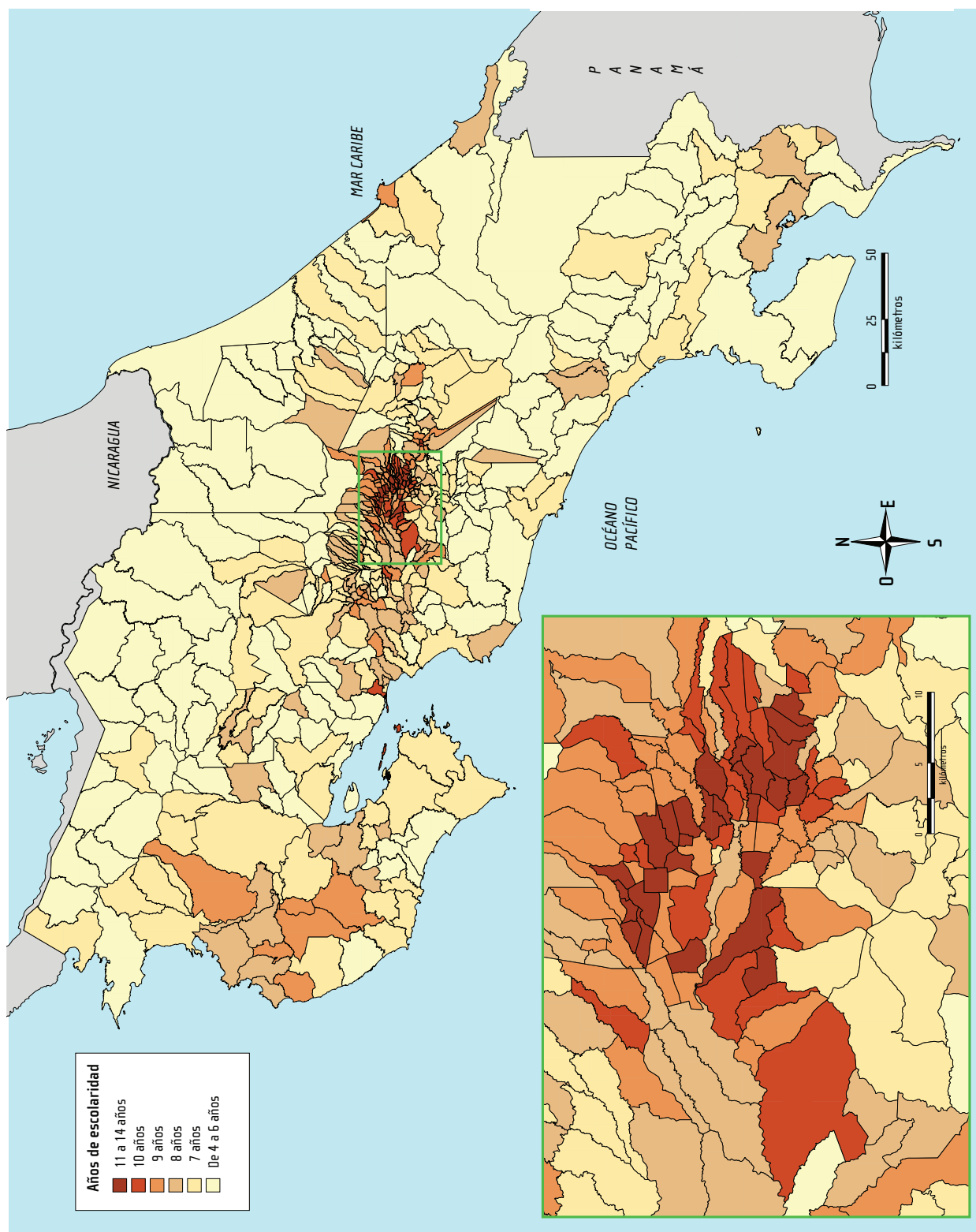



Entrevista censal



Anexos



Entrevista censal

Anexo 1: Boleta Censal



inec
INSTITUTO NACIONAL DE
ESTADÍSTICA Y CENSOS

REPÚBLICA DE COSTA RICA
X CENSO NACIONAL DE POBLACIÓN Y
VI DE VIVIENDA



censo 2011

BLOQUE I: LOCALIZACIÓN

Área de Empadronamiento <input type="text"/>	Unidad Geoestadística Mínima <input type="text"/>	Vivienda <input type="text"/>	Hogar <input type="text"/>	Si esta Boleta es CONTINUACIÓN del mismo HOGAR , marque aquí: <input type="checkbox"/>	Esta marca sólo aplica a partir de la segunda Boleta en hogares de más de 6 personas.
Dirección <input style="width: 100%;" type="text"/>					
Distrito <input style="width: 100%;" type="text"/>					

INSTRUCCIONES DE LLENADO

A B C D E F G H I J K L M N O P Q R S T U V W X Y Z 0 1 2 3 4 5 6 7 8 9	CORRECTO Marque así <input type="radio"/>	INCORRECTO No marque así <input type="radio"/> <input type="radio"/> <input type="radio"/>
--	---	--

BLOQUE II: CARACTERÍSTICAS DE LA VIVIENDA

1. Observe, indague y marque el tipo de vivienda:

INDIVIDUAL

Casa independiente 1

Casa independiente en condominio 2

Edificio de apartamentos 3

Edificio de apartamentos en condominio 4

Vivienda tradicional indígena (palenque o rancho) 5

Cuarto en cuartería 6

Tugurio 7

Otro (local, casa móvil, barco, camión) 8

COLECTIVA

Bache o barraca para trabajadores(as) 9

Albergue infantil 10

Hogar de personas adultas mayores 11

Cárcel 12

Otra (pensión, convento) 13

PERSONA SIN VIVIENDA 14

4. ¿Las paredes exteriores son principalmente de...

... block o ladrillo? 1

... zócalo? (cemento con madera o con fibrolit) 2

... madera? 3

... prefabricado o baldosas? 4

... Fibrolit, Ricalit? (lámina de fibrocemento) 5

... fibras naturales? (bambú, caña, chonta) 6

... material de desecho? 7

Otro (zinc, adobe) 8

2. Indague y marque si la vivienda está ocupada o desocupada

OCUPADA

Con residentes habituales presentes 1

Con residentes habituales ausentes 2

DESOCUPADA

Para alquilar o vender 3

En construcción o reparación 4

Temporal para vacacionar 5

Temporal para trabajadores o estudiantes 6

Otra 7

5. ¿El techo es principalmente de...

... zinc? 1

... Fibrolit, Ricalit o asbesto? (fibrocemento) 2

... material natural? (palma, paja, suite u otros) 3

... material de desecho? 4

Otro (teja de arcilla, etc.) 5

3. ¿Esta vivienda...

... es propia totalmente pagada? 1

... es propia pagando a plazos? 2

... es alquilada? 3

... es prestada por motivo de trabajo? 4

... es prestada por otro motivo? (no paga) 5

... está en precario? 6

Otro 7

6. ¿Tiene la vivienda cielo raso?

Sí 1 No 2

7. ¿El piso es principalmente de...

... cerámica, mosaico, terrazo? 1

... cemento? (ocre, lujado o no) 2

... madera? 3

... material natural? (chonta o rollizo) 4

Otro material 5

Piso de tierra 6

8. ¿El estado de...

	Malo?	Regular?	Bueno?
... las paredes exteriores es...	<input type="radio"/> 1	<input type="radio"/> 2	<input type="radio"/> 3
... el techo es	<input type="radio"/> 1	<input type="radio"/> 2	<input type="radio"/> 3
... el piso es	<input type="radio"/> 1	<input type="radio"/> 2	<input type="radio"/> 3

9. ¿Cuántos cuartos sólo para dormir tiene esta vivienda?

0 1 2 3 4 5 6 7 8 9 10 ó más

10. Incluyendo los cuartos ¿cuántos aposentos en total tiene esta vivienda? [sin contar baños o cuarto de pilas]

1 2 3 4 5 6 7 8 9 10 ó más

A

1

Continuación...

BLOQUE II: CARACTERÍSTICAS DE LA VIVIENDA

11. ¿El agua de la vivienda proviene de...

- ... un acueducto rural o comunal? (ASADAS o CAAR) ... 1
- ... un acueducto municipal? ... 2
- ... un acueducto del A y A? ... 3
- ... un acueducto de una empresa o cooperativa? ... 4
- ... un pozo? ... 5
- ... un río o quebrada? ... 6
- Otra fuente (lluvia, camión cisterna, hidrante) ... 7

12. ¿El agua le llega por tubería dentro de la vivienda?

Sí ... 1 No ... 2

13. ¿El servicio sanitario está conectado a...

- ... alcantarillado sanitario? ... 1
- ... tanque séptico? ... 2
- ... tiene salida directa a acequia, zanja, río o estero? ... 3
- ... o es de hueco, de pozo negro o letrina? ... 4
- No tiene servicio sanitario ... 5

14. ¿La luz eléctrica de la vivienda proviene...

- ... del ICE o la CNFL? ... 1
- ... de la ESPH o la JASEC? ... 2
- ... de una cooperativa? ... 3
- ... de panel solar? ... 4
- ... de otra fuente? ... 5
- No hay luz eléctrica ... 6

15. ¿Cocinan principalmente con...

- ... electricidad? ... 1
- ... gas? ... 2
- ... leña o carbón? ... 3
- Otro ... 4
- Ninguno (no cocina) ... 5

16. ¿La basura la eliminan principalmente...

- ... por camión recolector? ... 1
- ... la botan en un hueco o entierran? ... 2
- ... la queman? ... 3
- ... la botan en un lote baldío? ... 4
- ... la botan en un río, quebrada o mar? ... 5
- Otro ... 6

17. En esta vivienda, ¿separan del resto de la basura...

- | | Sí | No |
|--|----|----|
| ... plástico, vidrio, aluminio? ... | 1 | 2 |
| ... papel? ... | 1 | 2 |
| ... restos de comida? (frutas, verduras, cáscaras, huesos) ... | 1 | 2 |

18. ¿Tienen en esta vivienda...

- | | Sí | No |
|---|----|----|
| ... radio o equipo de sonido? ... | 1 | 2 |
| ... línea telefónica fija? ... | 1 | 2 |
| ... pantalla de TV? (plasma, LCD o LED) ... | 1 | 2 |
| ... televisor convencional? ... | 1 | 2 |
| ... televisión por cable o satélite? ... | 1 | 2 |
| ... sistema de agua caliente para toda la casa? ... | 1 | 2 |
| ... tanque de almacenamiento de agua? ... | 1 | 2 |
| ... computadora de escritorio? ... | 1 | 2 |
| ... computadora portátil? ... | 1 | 2 |
| ... Internet? ... | 1 | 2 |
| ... carro? (no de trabajo) ... | 1 | 2 |
| ... moto? (no de trabajo) ... | 1 | 2 |

19. ¿Cuántas líneas de teléfono celular tienen en esta vivienda?

0 1 2 3 4 5 y más, anote

20. Número de teléfono residencial o celular:

□ □ □ □ - □ □ □ □

INSTRUCCIONES DE LLENADO

A B C D E F G H I J K L M N Ñ O P Q R S T U V W X Y Z

0 1 2 3 4 5 6 7 8 9

CORRECTO
Marque asíINCORRECTO
No marque así

BLOQUE III: IDENTIFICACIÓN DEL TOTAL DE PERSONAS Y HOGARES

1. ¿Cuántas personas viven aquí, en esta vivienda?

 Total de personas

CENSISTA: Indague si todas las personas tienen seis meses o más de vivir aquí, o si teniendo menos tiempo, piensan quedarse a vivir en esta vivienda.

2. ¿Todas las personas que viven aquí comparten un mismo presupuesto y elaboran en común los alimentos?

 Sí ... ☐ 1 sólo hogar → Pase a 3

 No ... ☐ Entonces, ¿cuántos hogares hay en la vivienda?

☐ 2 ☐ 3 ☐ 4 ☐ 5 ☐ 6 ó más

CENSISTA: cuando termine la entrevista del Hogar 1, abra una nueva boleta por cada hogar adicional, transcriba el Bloque I, cambiando el número de hogar según corresponda (2,3, ...) y pase al Bloque III pregunta 3.

LISTA DE PERSONAS DEL HOGAR

3. ¿Cuáles son los nombres y apellidos de cada persona de este HOGAR, comenzando por la jefa, jefe o persona de referencia?

Persona N°	Nombre y apellidos	Sexo	
		Hombre	Mujer
01			
02			
03			
04			
05			
06			
07			
08			
09			
10			
11			
12			

CENSISTA: Continúe con las demás personas, según la relación de parentesco con la persona 01, en el siguiente orden:

- esposa(o) o compañera(o),
- hijas(os) solteras(os),
- hijas(os) casadas(os), su pareja e hijos(as),
- otros familiares,
- servicio doméstico y sus familiares,
- otros no familiares.

CENSISTA: Si en este HOGAR hay más de 12 personas abra una nueva boleta, transcriba el BLOQUE I, marque el óvalo que indica que es continuación del mismo hogar y continúe con el llenado de la lista.

4. CENSISTA: Si le indicaron que en el hogar la jefatura es compartida con la pareja, MARQUE AQUÍ ☐

5. En resumen, ¿Cuántas personas componen este hogar?

 Hombres
 Mujeres +
 Total

SÓLO VIVIENDAS COLECTIVAS

6. ¿Cuántas personas viven aquí, en esta vivienda colectiva?

 Hombres
 Mujeres +
 Total → Pase al BLOQUE IV

7. ¿Alguna persona que formaba parte de este hogar se encuentra viviendo en otro país?

 Sí ... ☐ 1 →

 ¿Cuántas? ☐ 1 ☐ 2 ☐ 3 ☐ 4 ☐ 5 y más, anote

 No ... ☐ 2

8. En el último año, ¿alguna persona de este hogar...

	Sí	No
... recibió dinero o bienes de alguien que vive en el extranjero, para uso de este hogar?	<input type="radio"/> 1	<input type="radio"/> 2
... envió dinero o bienes a alguna persona que vive en el extranjero, para uso de ese hogar?	<input type="radio"/> 1	<input type="radio"/> 2

9. ¿Alguna persona de este hogar...

... tiene parcela o finca agropecuaria?	<input type="radio"/> 1
... realizó cultivos durante el último año? (en terreno propio, alquilado, prestado)	<input type="radio"/> 2
... tiene ganado, cerdos, gallinas, patos, chompipes, gansos, otros? (para la venta o autoconsumo)	<input type="radio"/> 3
Ninguna de las anteriores	<input type="radio"/> 4

C

BLOQUE IV: CARACTERÍSTICAS SOCIOECONÓMICAS

Persona N° Nombre

PARA TODAS LAS PERSONAS

1. ¿Qué parentesco tiene (nombre) con (persona N° 01)?

- | | | | |
|------------------------------|-------------------------|------------------------|--------------------------|
| Jefe o jefa | <input type="radio"/> 1 | Cuñado(a) | <input type="radio"/> 7 |
| Espos(a) o | | Padre o madre | <input type="radio"/> 8 |
| compañero (a) | <input type="radio"/> 2 | Suegro(a) | <input type="radio"/> 9 |
| Hijo(a) o hijastro(a) | <input type="radio"/> 3 | Otro familiar | <input type="radio"/> 10 |
| Yerno o nuera | <input type="radio"/> 4 | Servicio doméstico | |
| Nieto(a) o bisnieto(a) | <input type="radio"/> 5 | y su familiar | <input type="radio"/> 11 |
| Hermano(a) | <input type="radio"/> 6 | Otro no familiar | <input type="radio"/> 12 |

2. ¿Es hombre o mujer?

Hombre ... ☐ 1 Mujer ... ☐ 2

3. ¿Cuántos años cumplidos tiene (nombre)?

Menos de 1 año ... ☐ 0 Años ...

4. ¿En qué fecha nació (nombre)?

Día Mes Año

5. Cuando (nombre) nació, ¿dónde vivía la mamá?

En este mismo cantón ... ☐ 1 Pase a 7En otro cantón ... ☐ 2

¿En cuál cantón?

¿En cuál provincia?

☐ 1 ☐ 2 ☐ 3 ☐ 4 ☐ 5 ☐ 6 ☐ 7
 San José Alajuela Cartago Heredia Guanacaste Puntarenas Limón
En otro país ... ☐ 3

¿Cuál país?

☐ Nicaragua ☐ Estados Unidos ☐ Colombia ☐ El Salvador ☐ Panamá ☐ Cuba

Otro país

6. ¿En qué año llegó (nombre) a vivir a Costa Rica?

 } Si no sabe el año pregunte

¿Llegó a vivir a Costa Rica...

- | | | | |
|------------------------|-------------------------|-------------------------|-------------------------|
| ... antes de 1980? | <input type="radio"/> 1 | ... entre 1990 y 1999? | <input type="radio"/> 3 |
| ... entre 1980 y 1989? | <input type="radio"/> 2 | ... en el 2000 o luego? | <input type="radio"/> 4 |

7. ¿(Nombre) se considera indígena?

Sí ... ☐ 1 No ... ☐ 2 Pase a 10

8. ¿A qué pueblo indígena pertenece (nombre)?

- | | | | |
|--------------------|-------------------------|------------------------|--------------------------|
| Bribri | <input type="radio"/> 1 | Maleku o Guatuso .. | <input type="radio"/> 6 |
| Brunca o Boruca .. | <input type="radio"/> 2 | Ngöbe o Guaymí | <input type="radio"/> 7 |
| Cabécar | <input type="radio"/> 3 | Teribe o Térraba | <input type="radio"/> 8 |
| Chorotega | <input type="radio"/> 4 | De otro país | <input type="radio"/> 9 |
| Huetar | <input type="radio"/> 5 | Ningún pueblo | <input type="radio"/> 10 |

9. ¿Habla (nombre) alguna lengua indígena?

 Sí ... ☐ 1 Pase a 11
 No ... ☐ 2

10. ¿(Nombre) se considera...

- | | | | |
|----------------------|-------------------------|-------------------|-------------------------|
| ... negro(a) o | | ... blanco(a) o | |
| afrodescendiente? | <input type="radio"/> 1 | mestizo(a)? | <input type="radio"/> 4 |
| ... mulato(a)? | <input type="radio"/> 2 | Otro | <input type="radio"/> 5 |
| ... chino(a)? | <input type="radio"/> 3 | Ninguna | <input type="radio"/> 6 |

11. ¿Qué tipo de seguro social tiene (nombre)?

- | | |
|---|-------------------------|
| Asalariado(a) | <input type="radio"/> 1 |
| Cuenta propia, voluntario o convenio | <input type="radio"/> 2 |
| Régimen no contributivo (recibe pensión) | <input type="radio"/> 3 |
| Pensionado(a) de la CCSS, Magisterio u otro | <input type="radio"/> 4 |
| Asegurado(a) familiar | <input type="radio"/> 5 |
| Asegurado(a) por el Estado | <input type="radio"/> 6 |
| Otras formas | <input type="radio"/> 7 |
| No tiene seguro social de la CCSS | <input type="radio"/> 8 |

12. ¿(Nombre) tiene alguna limitación permanente...

Puede marcar varias opciones

- | | |
|---|-------------------------|
| ... para ver aún con los anteojos o lentes puestos? | <input type="radio"/> 1 |
| ... para oír? | <input type="radio"/> 2 |
| ... para hablar? | <input type="radio"/> 3 |
| ... para caminar o subir gradas? | <input type="radio"/> 4 |
| ... para utilizar brazos o manos? | <input type="radio"/> 5 |
| ... de tipo intelectual? (retardo, síndrome de Down, otros) | <input type="radio"/> 6 |
| ... de tipo mental? (bipolar, esquizofrenia, otros) | <input type="radio"/> 7 |
| Ninguna de las anteriores | <input type="radio"/> 8 |

13. ¿Asiste (nombre) a ...

- | | |
|--|--|
| ... guardería, maternal o prekindergarten? | <input type="radio"/> 1 |
| ... preparatoria o kinder, escuela o colegio? | <input type="radio"/> 2 |
| ... educación abierta? (presenta exámenes ante el MEP) | <input type="radio"/> 3 |
| ... parauniversitaria o universitaria? | <input type="radio"/> 4 |
| ... enseñanza especial? | <input type="radio"/> 5 |
| ... centro diurno para adultos(as) mayores? | <input type="radio"/> 6 |
| No asiste | <input type="radio"/> 7 Pase a 15 |

14. ¿El centro al que asiste (nombre) es...

... público? ... ☐ 1 ... privado o semiprivado? ... ☐ 2

SÓLO PARA PERSONAS DE 5 AÑOS O MÁS

15. ¿(Nombre) sabe leer y escribir?

Sí ... ☐ 1 No ... ☐ 2

16. ¿Cuál es el último grado o año que aprobó (nombre)?

- | | | |
|----------------------------|--------------------------|--|
| Ningún grado ... | <input type="radio"/> 60 | |
| Enseñanza especial | <input type="radio"/> 70 | |
| Kinder o preparatoria ... | <input type="radio"/> 80 | |
| Primaria | <input type="radio"/> 1 | Último año aprobado |
| | | <input type="text"/> <input type="text"/> <input type="text"/> <input type="text"/> <input type="text"/> <input type="text"/> |
| Secundaria académica | <input type="radio"/> 2 | <input type="text"/> <input type="text"/> <input type="text"/> <input type="text"/> <input type="text"/> |
| Secundaria técnica | <input type="radio"/> 3 | <input type="text"/> <input type="text"/> <input type="text"/> <input type="text"/> <input type="text"/> <input type="text"/> |
| Parauniversitaria | <input type="radio"/> 4 | <input type="text"/> <input type="text"/> <input type="text"/> |
| Universitaria ... | <input type="radio"/> 5 | <input type="text"/> <input type="text"/> <input type="text"/> <input type="text"/> <input type="text"/> <input type="text"/> <input type="text"/> <input type="text"/> <input type="text"/> |

17. ¿Tiene título en este nivel?

Sí ... ☐ 1 No ... ☐ 2

D

CONFIDENCIALIDAD DE LA INFORMACIÓN

El Instituto Nacional de Estadística y Censos, es el ente técnico rector de las estadísticas nacionales y coordinador del Sistema de Estadística Nacional (SEN). Esta función le fue asignada en la Ley del Sistema de Estadística Nacional (Nº 7839 de fecha 04 de noviembre de 1998), la cual se promulgó considerando, entre otras cosas, la importancia de contar con datos estadísticos oportunos y actualizados sobre los cuales basarse para establecer políticas económicas y sociales.

Esta Ley también establece la confidencialidad de los datos suministrados:

Artículo 4: "[...] Los datos obtenidos según esta Ley serán estrictamente confidenciales [...] Los datos procedentes de personas físicas o jurídicas privadas [...] no podrán ser publicados en forma individual, sino como parte de cifras globales, que serán las correspondientes a tres o más personas físicas y jurídicas; tampoco podrán suministrarse con propósitos fiscales ni de otra índole".

Artículo 5: "El SEN podrá solicitar la información relativa a su actividad, a todas las personas físicas y jurídicas residentes en Costa Rica..."

Provincias y cantones de Costa Rica

San José	Alajuela	Cartago	Heredia	Guanacaste	Puntarenas	Limón
San José	Alajuela	Cartago	Heredia	Liberia	Puntarenas	Limón
Escazú	San Ramón	Paraíso	Barva	Nicoya	Esparza	Pococí
Desamparados	Grecia	La Unión	Santo Domingo	Santa Cruz	Buenos Aires	Siquirres
Puriscal	San Mateo	Jiménez	Santa Bárbara	Bagaces	Montes de Oro	Talamanca
Tarrazú	Atenas	Turrialba	San Rafael	Carrillo	Osa	Matina
Aserrí	Naranjo	Alvarado	San Isidro	Cañas	Aguirre	Guácimo
Mora	Palmares	Oreamuno	Belén	Abangares	Golfito	
Goicoechea	Poás	El Guarco	Flores	Tilarán	Coto Brus	
Santa Ana	Orotina		San Pablo	Nandayure	Parrita	
Alajuelita	San Carlos		Sarapiquí	La Cruz	Corredores	
Coronado	Alfaro Ruiz			Hojancha	Garabito	
Acosta	Valverde Vega					
Tibás	Upala					
Moravia	Los Chiles					
Montes de Oca	Guatuso					
Turrubares						
Dota						
Curridabat						
Pérez Zeledón						
León Cortés						

DESCRIPCIÓN DE LA OCUPACIÓN Y LA RAMA DE ACTIVIDAD

Para la pregunta 24 del Bloque IV, sobre la ocupación principal, usted puede detallar las respuestas como en los siguientes ejemplos:

Directora de escuela	Empleada doméstica
Directora de hospital	Camarera
Agricultor	Dependiente de tienda
Peón agrícola	Pulpera
Peón de construcción	Criador de tilapias
Maestro de escuela	Cajera de banco
Maestro de obras	Cajera de supermercado
Mecánico dental	Chofer de autobús
Mecánico de vehículos	Chofer de camión de carga

Para la pregunta 27 del Bloque IV, sobre la rama de actividad, usted puede iniciar con respuestas como las siguientes:

Cultivo de...	Venta de repuestos para ...
Fabricación de muebles de ...	Transporte terrestre de carga
Construcción de...	Fabricación de...
Venta al por menor de...	Reparación de...
Venta al por mayor de...	Enseñanza primaria
Servicios domésticos	Enseñanza secundaria

OBSERVACIONES

