



X Censo Nacional de Población y VI de Vivienda 2011

**Características de las
Viviendas**

censo 2011

Instituto Nacional de Estadística y Censos (INEC)
Área de Censos de Población y Vivienda

Se permite la reproducción total o parcial con propósitos educativos y sin fines de lucro, con la condición de que se indique la fuente. El INEC agradece se le remita un ejemplar de cualquier documento elaborado con base en la siguiente publicación.

Consejo Directivo:

Jacqueline Castillo Rivas. Presidenta
Fernando Ramírez Hernández. Vicepresidente
Raquel Barrientos Cordero. Secretaria de actas
Irma Sandoval Carvajal. Directiva
Patricia Delvó Gutiérrez. Directiva

Gerencia, Subgerencia y Coordinación del Área:

Floribel Méndez Fonseca. Gerente
Elizabeth Solano Salazar. Subgerente y Coordinadora del Área de Censos de Población y Vivienda

Aporte de Información:

Unidad de Diseño, Procesamiento y Análisis
Unidad Técnica de Sistemas de Información
Unidad de Operaciones de Campo
Unidad de Cartografía

Elaboración:

Unidad de Diseño, Procesamiento y Análisis

Producción Gráfica:

Douglas Rivera Solano

317.286

I-59-d

Instituto Nacional de Estadística y Censos (Costa Rica)
X Censo Nacional de Población y VI de Vivienda:
Características de las Viviendas Tomo I / Instituto Nacional
de Estadística y Censos. --1 ed.-- San José,
C.R. : INEC; 2012.
416 p. il. : 28 cm.
Nota: Contiene cuadros estadísticos y mapas temáticos.

ISBN: 978-9968-921-93-0

1.CENSOS DE POBLACIÓN. 2. CENSOS DE VIVIENDAS.
3.VIVIENDA COLECTIVA. 4. CONDICIONES DE VIVIENDA.
5.COSTA RICA. 6. INEC. I. TÍTULO.

“In memoriam”

El Instituto Nacional de Estadística y Censos (INEC) dedica el X Censo Nacional de Población y VI Censo Nacional de Vivienda a la memoria de Don Miguel Gómez Barrantes (q.d.D.g.).

Don Miguel fue un entrañable amigo de la anterior Dirección General de Estadística y Censos y miembro fundador del INEC; durante todo su período como director fue vicepresidente del Consejo Directivo (noviembre de 1998 a noviembre de 2003), y desde esa posición destacaron sus iniciativas para el impulso del instituto y de la estadística nacional.

Luego de dejar ese cargo, se mantuvo como asesor del INEC de manera ad honorem. Fue miembro de la Comisión Interinstitucional del Censo 2011, desde la cual brindó su apoyo para concretar su realización, siempre dispuesto a servir de puente entre el instituto, el Poder Ejecutivo y el Alma Máter, donde gozaba igualmente de merecido prestigio.

Costa Rica fue privilegiada al contar con un profesional de la calidad y rigurosidad científica de Don Miguel, siempre beligerante, entusiasta, inquisitivo, maestro de maestros, mentor de jóvenes y adultos, ese fue Don Miguel Gómez.

Por todo eso, porque su trabajo y su entrega enriquecieron y marcaron los últimos censos nacionales, el INEC quiere ante el país y sus generaciones, dedicar la publicación de este X Censo Nacional de Población que no tuvo ocasión de tener entre sus manos y criticar siempre para bien, siempre para mejorar.

Desde donde se encuentre, siempre nos acompañará su energía, su entrega y su recuerdo. Vaya hasta él, en el infinito, nuestro sentido homenaje.

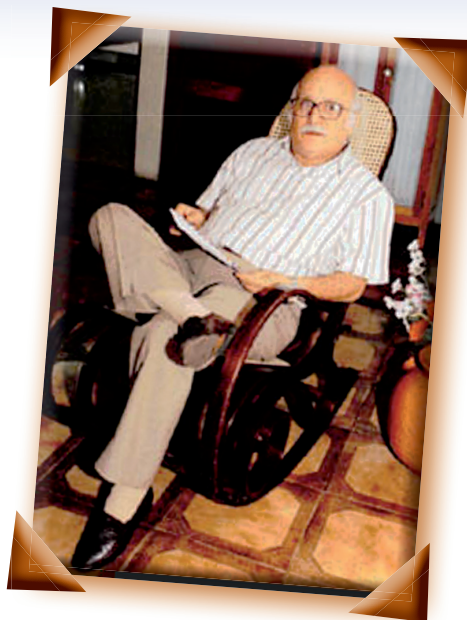



Presentación oficial de los Resultados Generales del Censo 2011, la señora Jacqueline Castillo Rivas, Presidenta del Consejo Directivo del INEC, hace entrega del documento al señor Ministro de Planificación Nacional y Política Económica, Roberto Gallardo Núñez.

Índice General

	Página
Presentación	9
Aspectos Generales	11
Cuadro Sinóptico	13
Mapa 1. Costa Rica: Mapa de Provincias	13
Mapa 2. Costa Rica: Mapa de Cantones	14
Aspectos Metodológicos	15
Estrategia General del Proyecto Censal	17
Etapa pre-censal	17
Etapa censal	19
Etapa post-censal	20
Ficha Metodológica	23
Base jurídica	23
Conceptos y definiciones básicas	23
Indicadores	27
Cuadros sobre el Tipo, Tenencia y Ocupación de las Viviendas	29
Cuadros sobre el Estado y Materiales de las Viviendas	381
Mapas Temáticos	403
Anexos	409



Índice de Cuadros sobre el Tipo, Tenencia y Ocupación de las Viviendas

	Página
Cuadro 1. Costa Rica: Población total por tipo de vivienda, según provincia y zona	31
Cuadro 2. Costa Rica: Viviendas individuales por zona y ocupación de la vivienda, según provincia, cantón y distrito	32
Cuadro 3. Costa Rica: Viviendas individuales desocupadas por tipo de desocupación, según provincia y zona	50
Cuadro 4. Costa Rica: Viviendas individuales ocupadas y total de ocupantes por tenencia de la vivienda, según provincia y tipo de vivienda individual.	51
Cuadro 5. Costa Rica: Viviendas individuales ocupadas y colectivas por zona, total de ocupantes y promedio de ocupantes por vivienda, según provincia, cantón, distrito y tipo de vivienda	55
Cuadro 6. Costa Rica: Viviendas individuales ocupadas por número y promedio de ocupantes por vivienda, según provincia, tipo de vivienda individual, número de hogares y zona	336

Índice de Cuadros sobre el Estado y Materiales de las Viviendas

Cuadro 7. Costa Rica: Viviendas individuales ocupadas por estado de la vivienda, según provincia y cantón.	383
Cuadro 8. Costa Rica: Viviendas individuales ocupadas por estado de las paredes exteriores, según provincia y material predominante en las paredes exteriores	386
Cuadro 9. Costa Rica: Viviendas individuales ocupadas por estado del piso, según provincia y material predominante en el piso	389
Cuadro 10. Costa Rica: Viviendas individuales ocupadas por estado del techo, según provincia, material predominante en el techo y tenencia de cielo raso	391
Cuadro 11. Costa Rica: Viviendas individuales ocupadas por material predominante en el techo, según provincia y material predominante en las paredes exteriores	396
Cuadro 12. Costa Rica: Viviendas individuales ocupadas por material predominante en el piso, según provincia y material predominante en las paredes exteriores	399



Índice de Mapas Temáticos

Página

Mapa 3. Costa Rica: Distribución porcentual de las viviendas individuales ocupadas por tenencia, según provincia.	405
Mapa 4. Costa Rica: Porcentaje de viviendas individuales ocupadas en buen estado por cantón.	406
Mapa 5. Costa Rica: Porcentaje de viviendas individuales ocupadas en mal estado por cantón	407
Mapa 6. Costa Rica: Porcentaje de viviendas tradicionales indígenas por territorio indígena	408





Sesión de la Comisión Interinstitucional para el Censo 2011.

Presentación

Los censos nacionales de población y vivienda son la fuente de información con mayor desagregación geográfica que tienen los países sobre las principales características de su población, los hogares y las viviendas. Con los censos ha sido posible generar y transferir conocimiento sobre la realidad nacional en el campo demográfico, social y económico, aportando cada vez información más novedosa e indicadores actualizados para apoyar la elaboración del diagnóstico nacional, importante insumo para el diseño, ejecución y evaluación de políticas públicas y de acciones privadas.

La importancia de los censos se ha tenido presente en el país desde 1864 cuando se realizó el primer Censo de Población, y años más tarde al realizarse el primer Censo Urbano de Edificios y Viviendas en el año de 1949.

El Instituto Nacional de Estadística y Censos (INEC) como ente rector de las estadísticas nacionales, según Ley 7839, en aras de continuar suministrando estadísticas pertinentes, oportunas y de calidad, efectuó el X Censo Nacional de Población y VI de Vivienda, entre el 30 de mayo y el 3 de junio de 2011.

En el mes de diciembre de ese mismo año el INEC dio a conocer los primeros resultados censales y publicó las “Cifras Preliminares de Población y Vivienda”, posteriormente en el mes de mayo de 2012 se publicó el informe sobre los “Resultados Generales”, mismo que contiene las cifras definitivas del Censo 2011 y en esta ocasión tiene el agrado de poner a disposición del país el Tomo I de la publicación denominada “X Censo Nacional de Población y VI de Vivienda: Características de las Viviendas”, la cual brinda información referente a la situación habitacional de la población y las características de las viviendas del país, entre otras variables e indicadores de interés.

Los resultados se presentan en 12 cuadros estadísticos, con niveles de desagregación a nivel de provincia, cantón y algunos alcanzan el nivel de distrito. Asimismo se incluye un conjunto de mapas temáticos para algunas variables de interés.

Por la cooperación y participación en el proyecto censal, el INEC le extiende un agradecimiento al Gobierno de la República, al Fondo de Población de las Naciones Unidas (UNFPA-Costa Rica), así como al personal del Ministerio de Educación Pública (MEP) que visitó las viviendas del país y a los vecinos y vecinas de las diversas localidades quienes participaron activamente en el proceso de recolección de datos en sus comunidades.

Además, el INEC reconoce la valiosa colaboración y gran sentido de responsabilidad de su personal técnico, administrativo y profesional, y muy especialmente agradece a todos los hogares del país por haber brindado los datos censales; lo cual fue esencial para lograr la calidad y el éxito del X Censo Nacional de Población y VI de Vivienda 2011.



Jaqueline Castillo Rivas
Presidenta Consejo Directivo



Floribel Méndez Fonseca
Gerente



Visita del señor Vicepresidente de la República Alfio Piva Mesén y otros representantes del Poder Ejecutivo a las instalaciones del Censo 2011.



Aspectos Generales



Sesión de trabajo de la Coordinación General del Censo 2011.

Cuadro Sinóptico

COSTA RICA		CENSO 2011	
<i>Ubicación</i>	América Central	<i>Tipo de censo</i>	Derecho o “De Jure”
<i>Capital</i>	San José	<i>Momento censal</i>	Cero horas, cero minutos del 30 de mayo 2011
<i>División administrativa</i>	7 provincias 81 cantones 473 distritos	<i>Población censada</i>	4 301 712 personas
<i>Superficie</i>	51 100 km ²	<i>Viviendas censadas</i>	1 360 055 viviendas

MAPA 1

Costa Rica: Mapa de Provincias



MAPA 2
Costa Rica: Mapa de Cantones

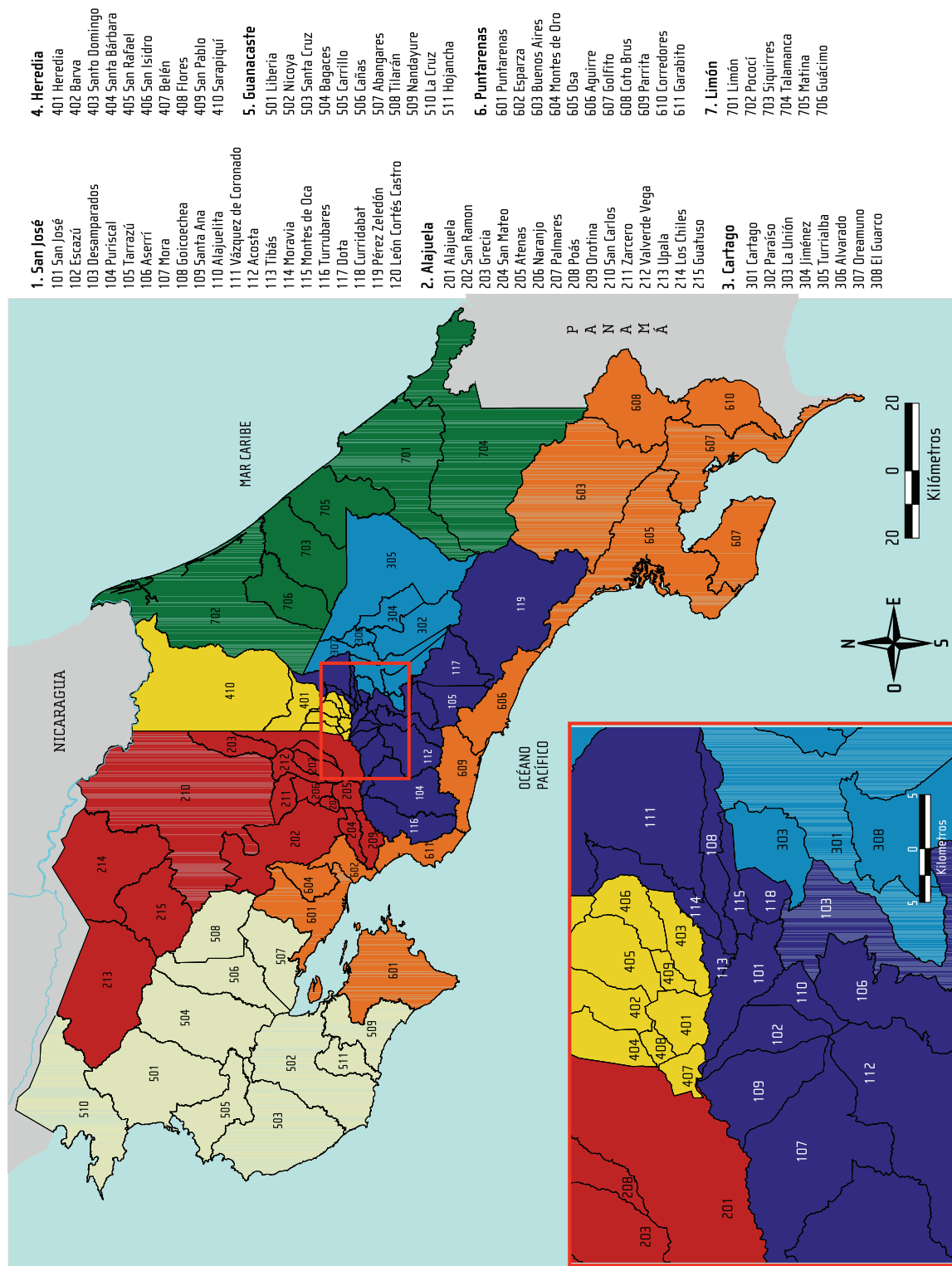



Aspectos Metodológicos

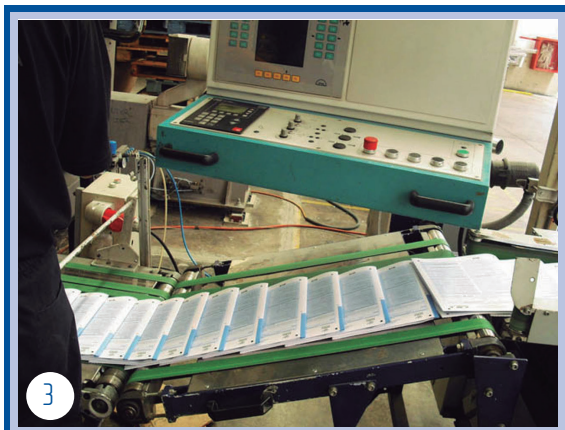

1. Proceso de consulta a usuarios(as) expertos(as) y de organizaciones de la sociedad civil sobre la temática étnico-racial.
2. Consulta a expertos internacionales (CELADE -CEPAL) sobre temática censal.
3. Proceso de reproducción de las boletas censales.
4. Entrevista censal realizada a la señora Presidenta de la República Laura Chinchilla Miranda e inicio oficial del proceso de recolección de datos del Censo 2011.

Estrategia General del Proyecto Censal

El X Censo Nacional de Población y VI de Vivienda 2011 se llevó a cabo en tres grandes etapas, las cuales se describen a continuación.

Etapa pre-censal

Planeamiento general

Esta etapa inició a partir del año 2008 y consideró el diseño y formulación del ante proyecto censal, en el que se detalló la importancia y utilidad del Censo 2011, los objetivos, las principales actividades censales, los recursos requeridos y el presupuesto. Además, implicó la implantación del proyecto en términos administrativos y de organización, así como aquellas acciones orientadas a establecer la base jurídica necesaria para poner en marcha el proyecto.

Modernización y actualización de la cartografía censal

Una de las mayores innovaciones del Censo 2011 consistió en la modernización de la cartografía censal, al pasar de una cartografía análoga (en formato papel, realizada mediante un proceso totalmente manual) a una cartografía digital, desarrollada mediante una metodología propia que acoge altos estándares de calidad y recomendaciones internacionales.

Gracias a la colaboración interinstitucional (Unidad Ejecutora de Catastro) se tuvo acceso a ortofotos (fotografías aéreas corregidas) de la mayor parte del territorio nacional, que aunado a la ventaja de contar con diferentes herramientas tecnológicas como los sistemas de posicionamiento global (GPS), permitió

que en un corto tiempo se realizara el levantamiento cartográfico y la digitalización del mismo, proceso que dio como resultado la Cartografía Digital de Costa Rica 2011; de la cual se derivaron los mapas digitalizados de todo el país, uno de los principales insumos para la planificación y ejecución del operativo de campo.

Definición de la temática censal y elaboración de la boleta

Esta actividad consistió en un intenso proceso de consulta en materia censal, que abordó la evaluación de la experiencia de censos anteriores, la revisión temática y conceptual, la consulta de criterios y recomendaciones internacionales, así como un permanente diálogo con usuarios y organizaciones de la sociedad civil. Lo anterior con la finalidad de definir y priorizar las necesidades de información censal.

De manera paralela a este proceso se procedió al diseño de la boleta censal, traduciendo las necesidades de información en una serie de preguntas que fueron sometidas a diferentes pruebas con el fin de validar su funcionalidad operativa, metodológica y conceptual.

El censo de población incluyó temáticas tales como:

- Características geográficas de la población: Distribución espacial de la población, migración interna, migración internacional y remesas.
- Características sociodemográficas: Estructura de la población, características de los hogares, fecundidad, mortalidad, población con discapacidad e identificación étnico-racial.

- Características educativas: Asistencia a centros educativos, alfabetismo y nivel de instrucción.
- Características económicas: Condición de actividad, grupo ocupacional, rama de actividad, situación en el empleo y ubicación geográfica del lugar de trabajo.

El censo de vivienda incluyó temáticas como:

- Cantidad y distribución geográfica de las viviendas por provincia, cantón, distrito, zona urbana y rural.
- Tipo, ocupación y tenencia de las viviendas.
- Tipo de materiales y estado de las paredes, techo y piso.
- Disponibilidad de servicios básicos: Agua, servicio sanitario, electricidad y eliminación de residuos sólidos.
- Cantidad de aposentos, tenencia de artefactos, acceso a Tecnologías de la Información y Comunicación (TICs), separación de desechos sólidos y principal combustible para cocinar, entre otras.

Organización del operativo censal para la recolección de datos

Esta actividad consistió en la definición de la estructura organizativa del operativo censal a saber la creación de agencias y sub-agencias censales, así como la coordinación interinstitucional con el MEP para la selección de los centros operativos y el reclutamiento de sus respectivos coordinadores(as), encargados(as) de zona, supervisores(as) de sección y censistas.

La organización del operativo fue la siguiente:

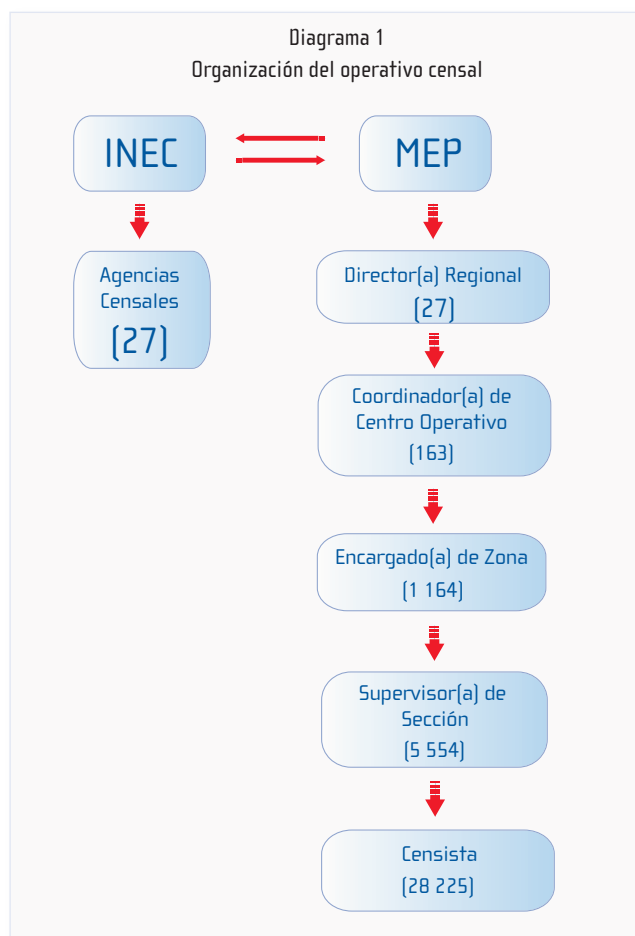

También se definió la estrategia de capacitación para cada uno de los actores censales, así como el procedimiento para la preparación y distribución del material censal y de capacitación; además de la devolución y acopio del material con el fin de proceder a su procesamiento, una vez finalizado el empadronamiento.

Censo Piloto

El Censo Piloto se realizó en el cantón de Palmares, provincia de Alajuela, del 23 al 27 de agosto de 2010.

Con él se sometieron a prueba aspectos metodológicos y operativos relacionados con la cartografía, la boleta censal, la organización del operativo de campo, la capacitación, la campaña de comunicación y el procesamiento de la información, ello con el fin de realizar los ajustes necesarios para la ejecución del Censo 2011.

Etapa censal

Esta etapa inició a principios del año 2011 con la ejecución del proceso de capacitación censal, la implementación de la campaña de comunicación y culminó con el proceso de recolección de los datos.

Capacitación censal

Este proceso fue desarrollado en tres niveles, los cuales se implementaron entre el mes de marzo y el mes de mayo de 2011.

La capacitación fue dirigida a los actores censales que fungieron como encargados(as) de zona, supervisores(as) de sección y censistas, quienes en su mayoría correspondían a personal del Ministerio de Educación Pública (MEP), además a personas de las comunidades, que por su amplio conocimiento de la zona, desempeñaron algunas de estas funciones.

La estrategia de capacitación fue diseñada con la colaboración de un grupo interdisciplinario de consultoras adscritas al Instituto de Investigación Educativa (INIE - UCR), el Instituto de Desarrollo Profesional Uladislao Gámez Solano y la Dirección de Desarrollo Curricular, ambos entes del MEP.

Gracias al aporte de estas instancias se realizaron algunas innovaciones en el proceso, entre las cuales destacan la implementación de un enfoque

constructivista abordado mediante talleres que trascendieron la modalidad netamente magistral, así como la gestión e implementación de un proceso de certificación de las horas de capacitación ante la Dirección General de Servicio Civil, con el fin de que esta actividad de capacitación sea reconocida como parte de la carrera docente. A continuación se presenta la estructura de la capacitación censal.



Estrategia integral de comunicación

La estrategia integral de comunicación consistió en la planificación, diseño e implementación de una táctica que creara mensajes orientados a aumentar

la confianza y promover la participación activa de la población en el Censo 2011.

En este sentido se optó por realizar una campaña de información y publicidad inclusiva que contemplara el diseño de piezas publicitarias abarcando perfiles que reflejaran la diversidad de la población del país, tales como: población con discapacidad, afrodescendientes, indígenas, gay-lésbica, inmigrantes, personas de origen chino, población adulta mayor, niños y niñas, jóvenes, trabajadores(as), jefas(es) de hogar, entre otros.

Esa variedad en las piezas publicitarias se logró gracias al trabajo conjunto que se desarrolló de la mano con diferentes sectores de la sociedad civil organizada. Adicionalmente la estrategia contempló la incorporación de “personajes comunes” y no de modelos, con el fin de promover en la población sentimientos de identificación que motivaran su participación en el censo. En este esfuerzo por hacer que el mensaje calara, se promovió el lema “¡Hágase contar, hágase valer!”, con el propósito de generar conciencia en la población sobre la utilidad y los beneficios que el censo les podría generar.

Un elemento clave de esta estrategia fue la realización de diversas acciones de divulgación tales como: participación en programas de opinión y medios noticiosos, mensajes traducidos a los diversos idiomas indígenas e idioma inglés, la difusión de información mediante volantes, vallas publicitarias móviles y perifoneo en zonas de aglomeración y alto tránsito, así como la incursión del censo en diferentes redes sociales y otros medios digitales. Todas estas acciones realizadas simultáneamente generaron un acercamiento y un diálogo continuo con diferentes sectores de la

población y por tanto lograron reforzar el mensaje de motivación a participar en el censo.

Recolección de la información censal

El período de recolección de datos se realizó del 30 de mayo al 3 de junio de 2011, ello implicó la participación de aproximadamente 35 000 personas, quienes se movilizaron a lo largo y ancho del territorio nacional, con el apoyo de organismos nacionales, autoridades locales y de las mismas comunidades.

Sin embargo, una vez finalizado este periodo, se realizó un operativo especial para la recolección de entrevistas pendientes que tuvo una duración de aproximadamente tres meses.

Etapas post-censal

Esta etapa inició una vez finalizado el proceso de empadronamiento censal o recolección de los datos, cuando el material censal fue remitido a las oficinas centrales del INEC para su verificación y preparación con fines de iniciar su procesamiento.

Procesamiento de la información

La captura de los datos por medio de escáner, al igual que la cartografía digital, constituye una de las innovaciones del presente censo, lo que permitió poner a disposición de los usuarios, en un menor tiempo, la información censal.

El procesamiento consistió en una serie de tareas como el acopio y registro del material censal, su escaneo y reconocimiento automático (marcas, números y caracteres), así como la codificación

automatizada tanto para las variables geográficas como para las variables de ocupación y rama de actividad. Todos estos procesos se realizaron bajo altos estándares de calidad, mediante los cuales se sometió a constante validación la estructura, cobertura y consistencia de la información que conforma la base de datos. Esta fue sujeta de rigurosas revisiones y análisis por parte de personal del INEC para finalmente contar con información libre de inconsistencias entre las variables censales.

Productos censales y su divulgación

Para la difusión de los primeros resultados censales se organizó una conferencia de prensa que contó con la presencia de medios de comunicación nacionales, regionales e internacionales. Su cobertura permitió informar a la ciudadanía de los hallazgos más inmediatos del censo. Esta actividad estuvo acompañada de otras acciones divulgativas, a saber: información disponible en la página web y redes sociales; así como entrevistas en vivo en programas noticiosos y de opinión.

Del censo se derivan otra serie de productos como las publicaciones sobre las características de las viviendas y las características sociodemográficas y económicas de la población. De igual forma destaca la publicación de las estimaciones y proyecciones de la población, entre otras.

Asimismo al integrar la información censal con la cartografía digital del país será posible la elaboración de productos geoestadísticos, tales como: el atlas geoestadístico, los mapas temáticos, el visor de mapas cartográficos y el sistema de indicadores municipales, entre otros.

La base de datos del censo es otro de los productos que se pone a disposición de los usuarios en diferentes formatos (SPSS, CPro y SQL); además los usuarios pueden hacer uso de los datos censales mediante el sistema de consulta en línea denominado REDATAM, disponible en la página web del instituto, www.inec.go.cr

Como complemento al esfuerzo por promover e impulsar el uso de los resultados censales el INEC propuso la realización del Simposio: Costa Rica a la luz del Censo 2011. Esto con el fin de crear un espacio de discusión sobre algunos temas de interés nacional y propiciar la reflexión conjunta de representantes de instituciones públicas y privadas, sector académico, organismos internacionales y otros tomadores de decisión sobre las políticas públicas, planes, programas y otras acciones que contribuyan al bienestar de la población.

Otro esfuerzo en esta misma dirección, consiste en el desarrollo de actividades de formación plasmadas en una estrategia de capacitación para el uso de los resultados censales. La estrategia estará dirigida a diferentes usuarios de la información y tiene como fin que el usuario(a) se apropie de los datos, logrando que estos apoyen la toma de decisiones en diferentes campos.

A continuación se muestra gráficamente las diferentes etapas del proyecto censal.

Diagrama 3
Etapas del proyecto censal

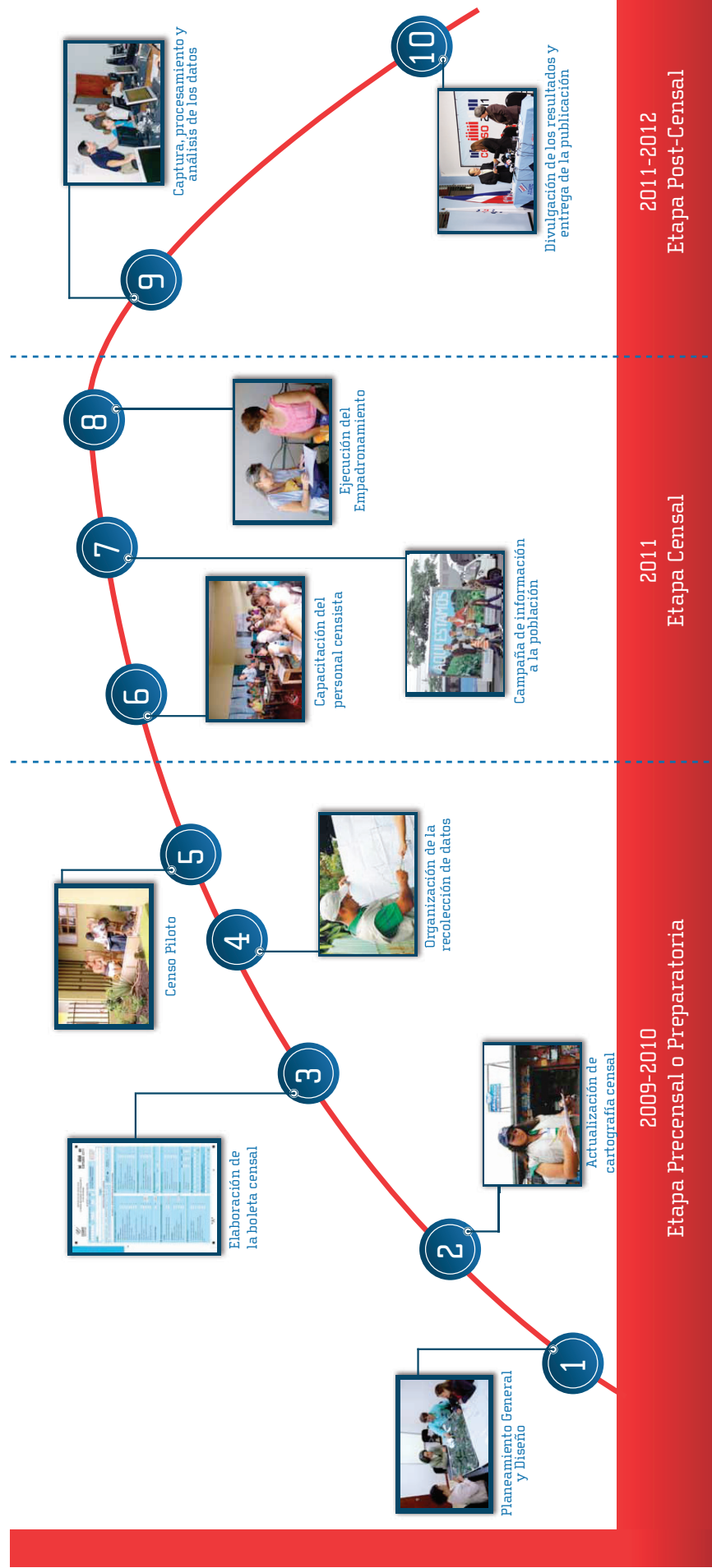

Ficha Metodológica

Base jurídica

La relevancia nacional que tiene la actividad estadística en el país está sustentada en una firme base jurídica, la cual se fundamenta en el Artículo 1 de la Ley 7839 del Sistema Estadístico Nacional, que establece:

“Declárase de interés público la actividad estadística nacional que permita producir y difundir estadísticas fidedignas y oportunas para el conocimiento veraz e integral de la realidad costarricense, como fundamento para la eficiente gestión administrativa pública y privada.”

Por su parte el Artículo 15 menciona que el Instituto Nacional de Estadística y Censos deberá elaborar las estadísticas nacionales procedentes de los censos nacionales de población y vivienda, entre otras.

En el año 2009 el Gobierno de la República emitió el Decreto Ejecutivo N° 35461-MP-PLAN-MEP, mediante el cual se declara de interés público la preparación, organización, enumeración, procesamiento, publicación y difusión del X Censo Nacional de Población y VI de Vivienda, dado que según se establece en dicho instrumento jurídico, este constituye una herramienta básica para la formulación y evaluación de políticas económicas, sociales y demográficas de corto, mediano y largo plazo.

Conceptos y definiciones básicas

Censo: Los censos de población y vivienda son programas especializados en la recopilación, elaboración, análisis, evaluación, publicación y difusión de datos estadísticos sobre la situación demográfica, social y económica de la población del país, así como de las condiciones de los asentamientos humanos en un momento dado.

Las características básicas de un censo son:

a) Universalidad: Abarca todo el territorio nacional y se recolecta información de todas las personas, hogares y las viviendas del país.

b) Simultaneidad: Todas las personas, hogares y viviendas del país son censadas en un periodo de aproximadamente cuatro o cinco días, pero la información recolectada está referida a un momento determinado, denominado momento censal.

c) Periodicidad: Los censos deben ser levantados en intervalos semejantes. A nivel internacional se recomienda que dichas investigaciones se realicen cada diez años, considerando que algunas de las temáticas estudiadas requieren de periodos significativos para poder medir su evolución, así como tomando en consideración la complejidad operativa de este tipo de proyecto.

Tipo de censo: El Censo 2011 fue de derecho o “de jure”, lo que implica que toda la población se censó en su lugar de residencia habitual, aunque no se encontrara presente en el momento en que se realizó la entrevista.

Unidades de análisis: Viviendas, hogares y personas.

Momento censal: Es el instante que sirve de referencia para determinar la inclusión o no de una persona en el censo. Para el Censo 2011 correspondió a las cero horas, cero minutos del 30 de mayo de 2011.

Período de recolección de datos: Del 30 de mayo al 3 de junio de 2011.

Confidencialidad: Los datos censales son estrictamente confidenciales según Ley N° 7839 del Sistema Estadístico Nacional.

Informante: La información se obtuvo por medio de una entrevista directa en cada hogar, la que fue realizada a un informante calificado, el cual se definió idealmente como aquel miembro del hogar mayor de 15 años, presente en la vivienda al momento de la visita, y en capacidad de brindar los datos sobre el resto de los miembros del hogar. Es importante indicar que en algunos casos se realizaron entrevistas telefónicas con el fin de recuperar la información de viviendas pendientes.

Censista: Persona encargada de recopilar la información censal, mayoritariamente correspondió a personal docente del Ministerio de Educación Pública y en ciertas zonas se contó con la participación de personas de las comunidades que tuvieran amplio conocimiento de las características del lugar.

Desagregación geográfica: Los datos se presentan con una desagregación geográfica a nivel de provincia, cantón y distrito, según la División Territorial Administrativa de la República de Costa Rica vigente durante el censo.

Es importante mencionar que al momento del levantamiento de la información censal no se encontraban residentes habituales en la Isla del Coco, distrito 10° del cantón de Puntarenas, por lo consiguiente no se presentan datos para este distrito.

Zona urbana y rural: Esta clasificación fue definida siguiendo los parámetros utilizados en el censo del año 2000.

a) Urbana: Las áreas urbanas se delimitaron “a priori” con criterio físico y funcional, tomando en cuenta elementos tangibles, tales como cuadrantes claramente definidos, calles, aceras, servicios urbanos (recolección de basura, alumbrado público) y actividades económicas. La delimitación geográfica se realizó a partir de los centros administrativos de cada cantón o distrito y se amplió de manera compacta en función de la presencia de las características antes señaladas.

b) Rural: Son aquellos poblados no ubicados en el área urbana, que reúnen ciertas características, tales como: un predominio de actividades agropecuarias; puede presentar viviendas agrupadas o contiguas como dispersas; disposición de algunos servicios de infraestructura como electricidad, agua potable y teléfono; cuentan con servicios como escuela, iglesia, parque o plaza de esparcimiento, centro de salud, guardia rural, etc., pequeños o medianos comercios relacionados algunos con el suministro

de bienes para la producción agrícola y un nombre determinado que los distingue de otros poblados.

Residente habitual: Persona que al momento censal tenía seis meses o más de residir en la vivienda o que teniendo menos tiempo, no vivía en otro lugar y tenía intenciones de quedarse ahí. Además es residente habitual la persona que por razones de estudio, trabajo o viaje, se encontraba temporalmente ausente de la vivienda, siempre que la ausencia fuese menor de seis meses.

Lugar de residencia habitual: Es el lugar de ubicación geográfica (provincia, cantón, distrito) de la vivienda u otra estructura física que fue utilizada para que las personas residieran ahí.

Hogar particular: Para los efectos censales, un hogar particular puede estar compuesto por una persona sola o grupo de personas con o sin vínculos familiares, que son residentes habituales en una vivienda individual ocupada, que consumen y comparten un mismo presupuesto para comprar la comida.

Vivienda: Estructura física que utilizan los seres humanos para dormir, preparar y consumir los alimentos; así como para protegerse de las inclemencias del tiempo.

Vivienda individual: Se refiere al recinto separado e independiente destinado a alojar a uno o más hogares particulares, así como aquellas estructuras físicas que originalmente no fueron concebidas con fines de alojamiento pero que durante el momento del censo constituyeron la residencia habitual de una o varias personas.

a) Casa independiente: Estructura que contiene una sola vivienda, que tiene salida directa a la calle, vía pública, terreno o carretera. Incluye viviendas "de alto" siempre y cuando dicha estructura conforme una sola vivienda.

b) Casa independiente en condominio: Se refiere a aquella casa independiente, en la cual la dueña o dueño de la vivienda es parte de una asamblea de condóminos y es codueña(o) de las áreas comunes del sitio, como lo son jardines, espacios de recreo, piscinas y otros.

c) Edificio de apartamentos: Son viviendas que forman parte de un edificio de dos o más pisos, tienen acceso a la vía pública mediante un pasillo, corredor, escaleras o ascensor. También se consideran dentro de esta categoría las viviendas del primer piso del edificio que tienen salida directa a la calle. Así mismo se considera como viviendas en edificio de apartamentos aquellas que han sido transformadas o convertidas en edificio, es decir que, sobre la vivienda del primer piso se ha construido una segunda vivienda con entrada independiente.

d) Edificio de apartamentos en condominio: Son aquellas viviendas que forman parte de un edificio de dos o más pisos y donde la dueña o dueño de la vivienda es parte de una asamblea de condóminos y es codueña(o) de las áreas comunes del sitio, como lo son jardines, espacios de recreo, piscinas y otros.

e) Vivienda tradicional indígena (palenque o rancho): Vivienda construida con materiales naturales de origen local, o extraídos de la naturaleza conforme a las tradiciones de cada pueblo indígena. Estas viviendas pueden combinar materiales naturales con materiales convencionales, como por ejemplo techo de zinc con paredes de chonta.

f) Cuarto en cuartería: Cuarto o espacio pequeño dentro de una sola edificación, donde hay otros cuartos que también son utilizados como viviendas individuales para albergar a una o varias personas. Por lo general cada cuarto tiene su propia salida hacia un pasillo común; adicionalmente el baño y el servicio sanitario suelen ser de uso colectivo.

g) Tugurio: Recinto construido provisionalmente con materiales de desecho, por lo general en mal estado. Este tipo de vivienda se construye para solucionar una necesidad inmediata de albergue y comúnmente son improvisados.

h) Otro: Se refiere a cualquier otro tipo de vivienda como las viviendas móviles, barcos, camiones, tiendas de campaña o recintos destinados para vivienda en edificaciones que originalmente no se hicieron para albergar personas, tales como: viviendas dentro de locales, talleres mecánicos, bodegas, establos, fábricas, garajes, casetas para guardas; o cuevas y refugios naturales, entre otros.

Vivienda colectiva: Se refiere a aquella edificación destinada a ser habitada por personas que hacen vida en común por razones de salud, enseñanza, religión, trabajo u otras causas. Incluye edificaciones tales como albergues infantiles, hogar de personas adultas mayores, cárceles, pensiones, conventos y baches o barracas. Esta última categoría se refiere al sitio dedicado a alojar personas que realizan algún trabajo de carácter temporal, suelen ser estructuras adaptadas para vivienda y generalmente se encuentran ubicadas en lugares donde se realizan grandes construcciones así como en fincas cafetaleras y otro tipo de plantaciones.

Vivienda individual ocupada: Una vivienda se considera ocupada cuando reside habitualmente en ella al menos una persona.

Vivienda individual desocupada: Una vivienda se considera desocupada cuando nadie reside habitualmente en ella, ya sea porque está para alquilar o vender, en construcción o reparación, o se trata de una vivienda temporal para vacacionar, para trabajadores(as) o estudiantes, o desocupada por otro motivo.

Tenencia de la vivienda: Se refiere a la condición de propiedad de la vivienda por parte de las personas que habitan en ella. Es así que la vivienda puede ser propia totalmente pagada, propia pagando a plazos, alquilada, prestada (por motivo de trabajo u otro motivo) o puede estar en precario.

Debido a que la categoría precario puede ser entendida de distintas maneras, para fines censales se definió de la siguiente forma:

a) Precario: Viviendas que se ubican en terrenos que han sido ocupados sin mediar para ello mecanismos legales de posesión o propiedad. Se trata de lo que comúnmente se conoce como “toma de tierra”.

Material de las paredes exteriores, techo y piso de la vivienda: Se refiere al tipo de material predominante en paredes exteriores, techo y piso de la vivienda.

a) Paredes exteriores: Block o ladrillo, zócalo, madera, prefabricado o baldosas, Fibrolit, Ricalit, fibras naturales (bambú, caña, chonta), material de desecho y otro (zinc, adobe).

b) Techo: Zinc, Fibrolit, Ricalit o asbesto, material natural (paja, suite u otros), material de desecho y otro (teja o algún material no contemplado anteriormente).

c) Piso: Cerámica, mosaico, terrazo, cemento, madera, material natural (chonta o rollizo), otro material y piso de tierra.

Estado de las paredes exteriores, techo y piso de la vivienda: Se refiere al estado físico de las paredes exteriores, techo y piso.

La clasificación del estado físico de los materiales se realizó bajo los criterios que a continuación se detallan:

a) Bueno: Ninguna de las partes de la estructura presenta deterioro alguno ni tampoco fallas estructurales.

b) Regular: El material presenta algún grado de deterioro o defecto estructural, que requiere reparación, como por ejemplo tablas dañadas, ladrillos faltantes, pequeñas grietas, etc. Sin embargo, estos daños no constituyen un peligro inminente para los residentes de la vivienda.

c) Malo: El material presenta mucho deterioro estructural por lo cual requiere una sustitución parcial o total de las áreas afectadas, por ejemplo bases hundidas o podridas, grietas, huecos, etc. Dichas anomalías constituyen un peligro inminente para los habitantes de la vivienda pues los deja a merced de la lluvia, el viento, derrumbes u otros posibles percances que atentan contra su bienestar.

Cielo raso: Puede ser una placa de tablas de madera u otro material duradero, colocado dentro de

la vivienda a cierta distancia del techo. Se considera que tiene cielo raso cuando éste se encuentra en la mayor parte de la vivienda o bien, cuando los dormitorios lo tengan.

Indicadores

Promedio de ocupantes por vivienda: Es la relación entre la cantidad de ocupantes en viviendas individuales ocupadas con respecto al total de viviendas individuales ocupadas.

$$\text{Promedio de ocupantes por vivienda} = \frac{\text{Cantidad de ocupantes en viviendas individuales ocupadas}}{\text{Total de viviendas individuales ocupadas}}$$

Porcentaje de viviendas propias: Es la relación porcentual entre la cantidad de viviendas propias con respecto al total de viviendas individuales ocupadas.

$$\text{Porcentaje de viviendas propias} = \left(\frac{\text{Viviendas propias}}{\text{Total de viviendas individuales ocupadas}} \right) \times 100$$

Porcentaje de viviendas alquiladas: Es la relación porcentual entre la cantidad de viviendas alquiladas con respecto al total de viviendas individuales ocupadas.

$$\text{Porcentaje de viviendas alquiladas} = \left(\frac{\text{Viviendas alquiladas}}{\text{Total de viviendas individuales ocupadas}} \right) \times 100$$

Porcentaje de viviendas en buen estado: Es la relación porcentual entre las viviendas en buen estado (según paredes, techo y piso) con respecto al total de viviendas individuales ocupadas.

$$\text{Porcentaje de viviendas en buen estado} = \left(\frac{\text{Viviendas en buen estado}}{\text{Total de viviendas individuales ocupadas}} \right) \times 100$$

Porcentaje de viviendas en regular estado: Es la relación porcentual entre las viviendas en regular estado (según paredes, techo y piso) con respecto al total de viviendas individuales ocupadas.

$$\text{Porcentaje de viviendas en regular estado} = \left(\frac{\text{Viviendas en regular estado}}{\text{Total de viviendas individuales ocupadas}} \right) \times 100$$

Porcentaje de viviendas en mal estado: Es la relación porcentual entre las viviendas en mal estado (según paredes, techo y piso) con respecto al total de viviendas individuales ocupadas.

$$\text{Porcentaje de viviendas en mal estado} = \left(\frac{\text{Viviendas en mal estado}}{\text{Total de viviendas individuales ocupadas}} \right) \times 100$$

Estado de la Vivienda (EV): Este indicador permite conocer el estado general de las viviendas y se construye mediante el procesamiento especial de las variables estado de las paredes exteriores, estado del techo y estado del piso de la vivienda. Estas estructuras se categorizan en bueno, regular y mal estado.

Este procesamiento se realiza tal como se detalla a continuación:

Variables utilizadas:

V08a Estado de paredes exteriores

V08b Estado de techo

V08c Estado de piso

Descripción	Código
Malo	1
Regular	2
Bueno	3

Cálculo:

Si V08a + V08b + V08c = 3, 4 ó 5 → EV= 1

Excepto:

Si V08a=2 y V08b =1 ó 2 y V08c = 1 ó 2 → EV=2

Si V08a + V08b + V08c = 6 ó 7 → EV= 2

Si V08a + V08b + V08c = 8 ó 9 → EV= 3



Cuadros sobre el Tipo, Tenencia y Ocupación de las Viviendas

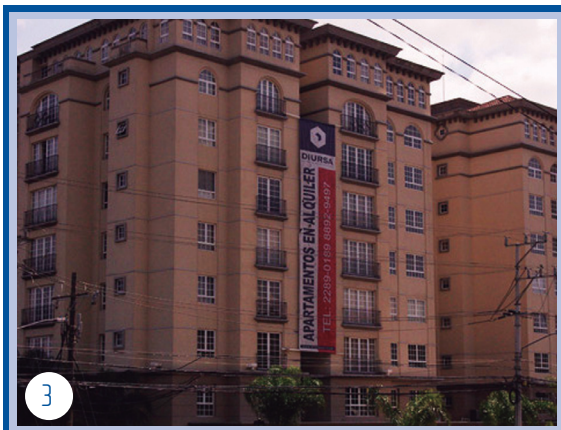

1. Casa independiente, Valle Central.
2. Casa independiente, Pacífico Sur.
3. Edificio de apartamentos en condominio, Valle Central.
4. Vivienda tradicional indígena, Zona Atlántica.

CUADRO 1

Costa Rica: Población total por tipo de vivienda, según provincia y zona

Provincia y zona	Población total	Con vivienda			Sin vivienda
		Total	Individual	Colectiva	
Costa Rica	4 301 712	4 301 081	4 283 063	18 018	631
Urbano	3 130 871	3 130 353	3 117 097	13 256	518
Rural	1 170 841	1 170 728	1 165 966	4 762	113
San José	1 404 242	1 403 882	1 399 082	4 800	360
Urbano	1 213 957	1 213 608	1 208 964	4 644	349
Rural	190 285	190 274	190 118	156	11
Alajuela	848 146	848 067	843 023	5 044	79
Urbano	515 150	515 098	511 217	3 881	52
Rural	332 996	332 969	331 806	1 163	27
Cartago	490 903	490 869	488 671	2 198	34
Urbano	404 999	404 972	402 936	2 036	27
Rural	85 904	85 897	85 735	162	7
Heredia	433 677	433 642	432 427	1 215	35
Urbano	372 883	372 860	371 954	906	23
Rural	60 794	60 782	60 473	309	12
Guanacaste	326 953	326 929	325 772	1 157	24
Urbano	180 332	180 323	179 968	355	9
Rural	146 621	146 606	145 804	802	15
Puntarenas	410 929	410 862	409 525	1 337	67
Urbano	224 794	224 759	223 810	949	35
Rural	186 135	186 103	185 715	388	32
Limón	386 862	386 830	384 563	2 267	32
Urbano	218 756	218 733	218 248	485	23
Rural	168 106	168 097	166 315	1 782	9

CUADRO 2

Costa Rica: Viviendas individuales por zona y ocupación de la vivienda, según provincia, cantón y distrito

Provincia, cantón y distrito	Total			Urbano			Rural		
	Total	Ocupadas	Desocupadas	Total	Ocupadas	Desocupadas	Total	Ocupadas	Desocupadas
Costa Rica	1 359 168	1 211 964	147 204	960 266	886 627	73 639	398 902	325 337	73 565
San José	435 871	400 961	34 910	370 611	347 343	23 268	65 260	53 618	11 642
San José	87 049	81 903	5 146	87 049	81 903	5 146	-	-	-
Carmen	1 253	1 042	211	1 253	1 042	211	-	-	-
Merced	3 928	3 669	259	3 928	3 669	259	-	-	-
Hospital	5 577	5 174	403	5 577	5 174	403	-	-	-
Catedral	4 983	4 390	593	4 983	4 390	593	-	-	-
Zapote	6 341	5 913	428	6 341	5 913	428	-	-	-
San Francisco de Dos Ríos	6 834	6 281	553	6 834	6 281	553	-	-	-
Uruca	8 765	8 389	376	8 765	8 389	376	-	-	-
Mata Redonda	3 313	2 893	420	3 313	2 893	420	-	-	-
Pavas	19 726	18 814	912	19 726	18 814	912	-	-	-
Hatillo	14 447	13 949	498	14 447	13 949	498	-	-	-
San Sebastián	11 882	11 389	493	11 882	11 389	493	-	-	-
Escazú	18 678	16 565	2 113	18 558	16 450	2 108	120	115	5
Escazú	3 874	3 527	347	3 874	3 527	347	-	-	-
San Antonio	6 472	6 166	306	6 352	6 051	301	120	115	5
San Rafael	8 332	6 872	1 460	8 332	6 872	1 460	-	-	-
Desamparados	60 097	57 355	2 742	55 846	53 651	2 195	4 251	3 704	547
Desamparados	10 372	9 974	398	10 372	9 974	398	-	-	-
San Miguel	8 947	8 547	400	8 410	8 085	325	537	462	75
San Juan de Dios	5 397	5 204	193	5 397	5 204	193	-	-	-
San Rafael Arriba	4 293	4 122	171	4 293	4 122	171	-	-	-
San Antonio	3 191	2 996	195	3 191	2 996	195	-	-	-
Frailles	1 205	1 040	165	143	135	8	1 062	905	157
Patarrá	3 381	3 188	193	2 925	2 766	159	456	422	34
San Cristóbal	1 208	1 031	177	-	-	-	1 208	1 031	177
Rosario	988	884	104	-	-	-	988	884	104
Damas	3 771	3 611	160	3 771	3 611	160	-	-	-
San Rafael Abajo	6 743	6 509	234	6 743	6 509	234	-	-	-
Gravilias	4 832	4 581	251	4 832	4 581	251	-	-	-

continúa

Continuación Cuadro 2...

Provincia, cantón y distrito	Total			Urbano			Rural		
	Total	Ocupadas	Desocupadas	Total	Ocupadas	Desocupadas	Total	Ocupadas	Desocupadas
Los Guido	5 769	5 668	101	5 769	5 668	101	-	-	-
Puriscal	11 002	9 787	1 215	2 493	2 359	134	8 509	7 428	1 081
Santiago	3 678	3 442	236	2 426	2 298	128	1 252	1 144	108
Mercedes Sur	2 082	1 774	308	-	-	-	2 082	1 774	308
Barbacoas	1 182	1 062	120	67	61	6	1 115	1 001	114
Griño Alto	424	347	77	-	-	-	424	347	77
San Rafael	599	550	49	-	-	-	599	550	49
Candelarita	445	384	61	-	-	-	445	384	61
Desamparaditos	246	198	48	-	-	-	246	198	48
San Antonio	1 227	1 121	106	-	-	-	1 227	1 121	106
Chires	1 119	909	210	-	-	-	1 119	909	210
Tarrazú	5 741	4 551	1 190	2 621	2 364	257	3 120	2 187	933
San Marcos	3 422	2 878	544	2 174	1 969	205	1 248	909	339
San Lorenzo	1 689	1 201	488	447	395	52	1 242	806	436
San Carlos	630	472	158	-	-	-	630	472	158
Aserri	17 273	16 120	1 153	12 032	11 496	536	5 241	4 624	617
Aserri	8 253	7 895	358	7 772	7 447	325	481	448	33
Tarbaca	474	393	81	-	-	-	474	393	81
Vuelta de Jorco	2 060	1 873	187	700	663	37	1 360	1 210	150
San Gabriel	1 834	1 698	136	335	322	13	1 499	1 376	123
Legua	508	399	109	-	-	-	508	399	109
Monterrey	162	143	19	62	59	3	100	84	16
Salitrillos	3 982	3 719	263	3 163	3 005	158	819	714	105
Mora	8 648	7 782	866	3 911	3 604	307	4 737	4 178	559
Colón	5 280	4 813	467	3 668	3 369	299	1 612	1 444	168
Guayabo	1 361	1 269	92	157	152	5	1 204	1 117	87
Tabarcia	1 560	1 368	192	86	83	3	1 474	1 285	189
Piedras Negras	172	115	57	-	-	-	172	115	57
Picagres	275	217	58	-	-	-	275	217	58
Goicoechea	34 494	32 520	1 974	34 013	32 097	1 916	481	423	58
Guadalupe	6 881	6 448	433	6 881	6 448	433	-	-	-
San Francisco	673	631	42	673	631	42	-	-	-
Calle Blancos	5 870	5 516	354	5 870	5 516	354	-	-	-

continúa



Continuación Cuadro 2...

Provincia, cantón y distrito	Total			Urbano			Rural		
	Total	Ocupadas	Desocupadas	Total	Ocupadas	Desocupadas	Total	Ocupadas	Desocupadas
Mata de Plátano	5 290	5 044	246	5 253	5 013	240	37	31	6
Ipís	7 471	7 150	321	7 471	7 150	321	-	-	-
Rancho Redondo	728	660	68	284	268	16	444	392	52
Purral	7 581	7 071	510	7 581	7 071	510	-	-	-
Santa Ana	15 808	14 235	1 573	14 779	13 329	1 450	1 029	906	123
Santa Ana	4 018	3 525	493	4 018	3 525	493	-	-	-
Salitral	1 244	1 149	95	577	542	35	667	607	60
Pozos	4 886	4 357	529	4 886	4 357	529	-	-	-
Uruca	2 317	2 153	164	2 186	2 031	155	131	122	9
Piedades	2 607	2 348	259	2 376	2 171	205	231	177	54
Brasil	736	703	33	736	703	33	-	-	-
Alajuelita	20 623	19 832	791	20 387	19 622	765	236	210	26
Alajuelita	3 328	3 206	122	3 328	3 206	122	-	-	-
San Josecito	2 941	2 846	95	2 941	2 846	95	-	-	-
San Antonio	1 406	1 322	84	1 170	1 112	58	236	210	26
Concepción	5 104	4 882	222	5 104	4 882	222	-	-	-
San Felipe	7 844	7 576	268	7 844	7 576	268	-	-	-
Vázquez de Coronado	18 160	17 155	1 005	17 441	16 583	858	719	572	147
San Isidro	5 161	4 885	276	5 119	4 853	266	42	32	10
San Rafael	2 006	1 922	84	1 812	1 745	67	194	177	17
Dulce Nombre de Jesús	2 817	2 655	162	2 746	2 604	142	71	51	20
Patalillo	6 192	5 879	313	6 192	5 879	313	-	-	-
Cascajal	1 984	1 814	170	1 572	1 502	70	412	312	100
Acosta	6 838	5 871	967	768	707	61	6 070	5 164	906
San Ignacio	2 745	2 559	186	404	386	18	2 341	2 173	168
Guaitil	868	718	150	-	-	-	868	718	150
Palmichal	1 560	1 299	261	364	321	43	1 196	978	218
Cangrejal	704	573	131	-	-	-	704	573	131
Sabanillas	961	722	239	-	-	-	961	722	239
Tibás	20 280	19 160	1 120	20 280	19 160	1 120	-	-	-
San Juan	7 471	7 006	465	7 471	7 006	465	-	-	-
Cinco Esquinas	1 714	1 612	102	1 714	1 612	102	-	-	-
Anselmo Llorente	3 325	3 106	219	3 325	3 106	219	-	-	-

continúa

Continuación Cuadro 2...

Provincia, cantón y distrito	Total			Urbano			Rural		
	Total	Ocupadas	Desocupadas	Total	Ocupadas	Desocupadas	Total	Ocupadas	Desocupadas
León XIII	3 494	3 360	134	3 494	3 360	134	-	-	-
Colima	4 276	4 076	200	4 276	4 076	200	-	-	-
Moravia	18 064	16 874	1 190	17 923	16 775	1 148	141	99	42
San Vicente	10 392	9 660	732	10 392	9 660	732	-	-	-
San Jerónimo	1 890	1 733	157	1 749	1 634	115	141	99	42
La Trinidad	5 782	5 481	301	5 782	5 481	301	-	-	-
Montes de Oca	18 260	16 589	1 671	18 260	16 589	1 671	-	-	-
San Pedro	9 644	8 548	1 096	9 644	8 548	1 096	-	-	-
Sabanilla	3 801	3 516	285	3 801	3 516	285	-	-	-
Mercedes	1 913	1 775	138	1 913	1 775	138	-	-	-
San Rafael	2 902	2 750	152	2 902	2 750	152	-	-	-
Turrubares	2 375	1 679	696	253	229	24	2 122	1 450	672
San Pablo	543	424	119	253	229	24	290	195	95
San Pedro	329	208	121	-	-	-	329	208	121
San Juan de Mata	497	344	153	-	-	-	497	344	153
San Luis	265	162	103	-	-	-	265	162	103
Carara	741	541	200	-	-	-	741	541	200
Dota	2 724	1 952	772	735	636	99	1 989	1 316	673
Santa María	1 654	1 306	348	735	636	99	919	670	249
Jardín	345	147	198	-	-	-	345	147	198
Copey	725	499	226	-	-	-	725	499	226
Curridabat	20 624	19 146	1 478	20 624	19 146	1 478	-	-	-
Curridabat	10 049	9 198	851	10 049	9 198	851	-	-	-
Granadilla	4 373	4 131	242	4 373	4 131	242	-	-	-
Sánchez	1 806	1 595	211	1 806	1 595	211	-	-	-
Tirrases	4 396	4 222	174	4 396	4 222	174	-	-	-
Pérez Zeledón	44 666	38 508	6 158	21 015	19 258	1 757	23 651	19 250	4 401
San Isidro de El General	15 012	13 493	1 519	11 190	10 223	967	3 822	3 270	552
El General	2 057	1 808	249	-	-	-	2 057	1 808	249
Daniel Flores	10 417	9 581	836	8 953	8 249	704	1 464	1 332	132
Rivas	2 352	1 829	523	-	-	-	2 352	1 829	523
San Pedro	3 234	2 521	713	-	-	-	3 234	2 521	713

continúa



Continuación Cuadro 2...

Provincia, cantón y distrito	Total			Urbano			Rural		
	Total	Ocupadas	Desocupadas	Total	Ocupadas	Desocupadas	Total	Ocupadas	Desocupadas
Platanares	2 392	1 971	421	-	-	-	2 392	1 971	421
Pejibaye	2 715	2 222	493	370	320	50	2 345	1 902	443
Cajón	2 880	2 353	527	502	466	36	2 378	1 887	491
Barú	1 075	734	341	-	-	-	1 075	734	341
Río Nuevo	1 028	794	234	-	-	-	1 028	794	234
Páramo	1 504	1 202	302	-	-	-	1 504	1 202	302
León Cortés Castro	4 467	3 377	1 090	1 623	1 385	238	2 844	1 992	852
San Pablo	1 621	1 187	434	1 330	1 122	208	291	65	226
San Andrés	555	446	109	-	-	-	555	446	109
Llano Bonito	785	574	211	-	-	-	785	574	211
San Isidro	482	403	79	-	-	-	482	403	79
Santa Cruz	664	464	200	-	-	-	664	464	200
San Antonio	360	303	57	293	263	30	67	40	27
Alajuela	263 697	236 927	26 770	158 360	147 264	11 096	105 337	89 663	15 674
Alajuela	77 663	72 031	5 632	68 258	63 831	4 427	9 405	8 200	1 205
Alajuela	14 137	13 252	885	14 137	13 252	885	-	-	-
San José	13 057	12 131	926	13 057	12 131	926	-	-	-
Carrizal	2 004	1 832	172	1 062	1 009	53	942	823	119
San Antonio	7 587	7 165	422	7 587	7 165	422	-	-	-
Guácima	5 896	5 508	388	5 708	5 342	366	188	166	22
San Isidro	5 166	4 785	381	3 080	2 899	181	2 086	1 886	200
Sabanilla	2 701	2 361	340	669	611	58	2 032	1 750	282
San Rafael	7 036	6 519	517	6 843	6 345	498	193	174	19
Río Segundo	3 254	3 133	121	3 254	3 133	121	-	-	-
Desamparados	7 751	7 315	436	7 563	7 139	424	188	176	12
Turrúcares	2 337	2 087	250	1 466	1 350	116	871	737	134
Tambor	3 208	3 010	198	1 989	1 877	112	1 219	1 133	86
Garita	2 445	2 080	365	1 758	1 508	250	687	572	115
Sarapiquí	1 084	853	231	85	70	15	999	783	216
San Ramón	26 870	23 301	3 569	13 679	12 705	974	13 191	10 596	2 595
San Ramón	3 113	2 928	185	3 113	2 928	185	-	-	-
Santiago	1 394	1 219	175	283	254	29	1 111	965	146
San Juan	3 628	3 427	201	3 628	3 427	201	-	-	-
Piedades Norte	2 666	2 352	314	1 068	1 016	52	1 598	1 336	262

continúa

Continuación Cuadro 2...

Provincia, cantón y distrito	Total			Urbano			Rural		
	Total	Ocupadas	Desocupadas	Total	Ocupadas	Desocupadas	Total	Ocupadas	Desocupadas
Piedades Sur	1 400	1 078	322	100	90	10	1 300	988	312
San Rafael	2 990	2 696	294	1 362	1 259	103	1 628	1 437	191
San Isidro	1 349	1 255	94	433	402	31	916	853	63
Ángeles	2 990	2 361	629	864	781	83	2 126	1 580	546
Alfaro	2 313	2 078	235	1 451	1 323	128	862	755	107
Volio	689	623	66	111	104	7	578	519	59
Concepción	717	654	63	717	654	63	-	-	-
Zapotal	219	124	95	-	-	-	219	124	95
Peñas Blancas	3 402	2 506	896	549	467	82	2 853	2 039	814
Grecia	23 443	21 709	1 734	14 501	13 670	831	8 942	8 039	903
Grecia	4 917	4 627	290	4 381	4 124	257	536	503	33
San Isidro	1 821	1 678	143	996	936	60	825	742	83
San José	2 433	2 252	181	1 457	1 370	87	976	882	94
San Roque	3 423	3 182	241	2 655	2 501	154	768	681	87
Tacares	2 243	2 127	116	1 051	1 001	50	1 192	1 126	66
Río Cuarto	3 247	2 850	397	635	599	36	2 612	2 251	361
Puente de Piedra	3 096	2 906	190	2 280	2 151	129	816	755	61
Bolívar	2 263	2 087	176	1 046	988	58	1 217	1 099	118
San Mateo	2 461	1 834	627	647	492	155	1 814	1 342	472
San Mateo	1 166	836	330	414	325	89	752	511	241
Desmonte	318	286	32	-	-	-	318	286	32
Jesús María	977	712	265	233	167	66	744	545	199
Atenas	8 691	7 472	1 219	4 705	4 227	478	3 986	3 245	741
Atenas	2 423	2 210	213	1 925	1 767	158	498	443	55
Jesús	1 285	1 079	206	387	335	52	898	744	154
Mercedes	1 111	934	177	477	410	67	634	524	110
San Isidro	898	771	127	-	-	-	898	771	127
Concepción	1 253	1 023	230	717	647	70	536	376	160
San José	673	576	97	537	471	66	136	105	31
Santa Eulalia	707	617	90	566	509	57	141	108	33
Escobal	341	262	79	96	88	8	245	174	71
Naranjo	12 861	11 678	1 183	6 790	6 351	439	6 071	5 327	744
Naranjo	4 817	4 449	368	3 995	3 766	229	822	683	139
San Miguel	1 361	1 224	137	667	608	59	694	616	78

continúa



Continuación Cuadro 2...

Provincia, cantón y distrito	Total			Urbano			Rural		
	Total	Ocupadas	Desocupadas	Total	Ocupadas	Desocupadas	Total	Ocupadas	Desocupadas
San José	1 021	904	117	310	288	22	711	616	95
Cirrí Sur	1 464	1 283	181	367	338	29	1 097	945	152
San Jerónimo	955	856	99	610	559	51	345	297	48
San Juan	918	839	79	379	352	27	539	487	52
El Rosario	1 040	950	90	367	348	19	673	602	71
Palmitos	1 285	1 173	112	95	92	3	1 190	1 081	109
Palmares	10 268	9 657	611	8 306	7 866	440	1 962	1 791	171
Palmares	1 164	1 107	57	1 164	1 107	57	-	-	-
Zaragoza	2 414	2 269	145	2 190	2 055	135	224	214	10
Buenos Aires	2 292	2 143	149	1 846	1 734	112	446	409	37
Santiago	796	729	67	373	350	23	423	379	44
Candelaria	607	545	62	187	181	6	420	364	56
Esquipulas	1 823	1 741	82	1 583	1 512	71	240	229	11
La Granja	1 172	1 123	49	963	927	36	209	196	13
Poás	8 597	7 906	691	4 929	4 646	283	3 668	3 260	408
San Pedro	2 319	2 144	175	1 832	1 713	119	487	431	56
San Juan	1 376	1 243	133	664	629	35	712	614	98
San Rafael	1 590	1 462	128	250	235	15	1 340	1 227	113
Carrillos	2 570	2 428	142	2 183	2 069	114	387	359	28
Sabana Redonda	742	629	113	-	-	-	742	629	113
Orotina	7 362	6 024	1 338	3 524	3 145	379	3 838	2 879	959
Orotina	3 369	2 926	443	2 457	2 251	206	912	675	237
El Mastate	654	527	127	164	134	30	490	393	97
Hacienda Vieja	419	309	110	342	265	77	77	44	33
Coyolar	2 135	1 698	437	561	495	66	1 574	1 203	371
La Ceiba	785	564	221	-	-	-	785	564	221
San Carlos	50 508	44 966	5 542	24 085	22 256	1 829	26 423	22 710	3 713
Quesada	13 179	12 275	904	9 435	8 893	542	3 744	3 382	362
Florencia	4 903	4 299	604	3 122	2 813	309	1 781	1 486	295
Buenavista	113	92	21	-	-	-	113	92	21
Aguas Zarcas	6 063	5 446	617	2 503	2 308	195	3 560	3 138	422
Venecia	2 908	2 607	301	762	710	52	2 146	1 897	249
Pital	5 004	4 530	474	2 434	2 303	131	2 570	2 227	343
La Fortuna	4 842	4 371	471	3 922	3 562	360	920	809	111

continúa

Continuación Cuadro 2...

Provincia, cantón y distrito	Total			Urbano			Rural		
	Total	Ocupadas	Desocupadas	Total	Ocupadas	Desocupadas	Total	Ocupadas	Desocupadas
La Tigra	2 026	1 743	283	139	128	11	1 887	1 615	272
La Palmera	1 817	1 573	244	-	-	-	1 817	1 573	244
Venado	652	516	136	-	-	-	652	516	136
Cutris	3 276	2 644	632	664	558	106	2 612	2 086	526
Monterrey	1 111	935	176	-	-	-	1 111	935	176
Pocosol	4 614	3 935	679	1 104	981	123	3 510	2 954	556
Zarcero	3 598	3 333	265	1 553	1 464	89	2 045	1 869	176
Zarcero	1 239	1 168	71	722	694	28	517	474	43
Laguna	502	463	39	96	95	1	406	368	38
Tapesco	356	340	16	89	86	3	267	254	13
Guadalupe	335	295	40	118	101	17	217	194	23
Palmira	392	351	41	311	282	29	81	69	12
Zapote	217	193	24	-	-	-	217	193	24
Brisas	557	523	34	217	206	11	340	317	23
Valverde Vega	5 621	5 054	567	2 098	1 927	171	3 523	3 127	396
Sarchí Norte	2 222	2 046	176	1 084	999	85	1 138	1 047	91
Sarchí Sur	1 546	1 423	123	589	547	42	957	876	81
Toro Amarillo	173	88	85	31	21	10	142	67	75
San Pedro	1 031	907	124	305	274	31	726	633	93
Rodríguez	649	590	59	89	86	3	560	504	56
Upala	13 291	11 518	1 773	2 938	2 619	319	10 353	8 899	1 454
Upala	4 878	4 376	502	1 867	1 689	178	3 011	2 687	324
Aguas Claras	1 694	1 398	296	367	301	66	1 327	1 097	230
San José o Pizote	2 048	1 794	254	128	111	17	1 920	1 683	237
Bijagua	1 696	1 345	351	216	201	15	1 480	1 144	336
Delicias	1 124	1 031	93	-	-	-	1 124	1 031	93
Dos Ríos	977	783	194	142	111	31	835	672	163
Yolillal	874	791	83	218	206	12	656	585	71
Los Chiles	7 176	6 035	1 141	1 534	1 319	215	5 642	4 716	926
Los Chiles	3 853	3 267	586	1 332	1 146	186	2 521	2 121	400
Caño Negro	650	504	146	68	55	13	582	449	133
El Amparo	1 786	1 550	236	134	118	16	1 652	1 432	220
San Jorge	887	714	173	-	-	-	887	714	173

continúa



Continuación Cuadro 2...

Provincia, cantón y distrito	Total			Urbano			Rural		
	Total	Ocupadas	Desocupadas	Total	Ocupadas	Desocupadas	Total	Ocupadas	Desocupadas
Guatuso	5 287	4 409	878	813	746	67	4 474	3 663	811
San Rafael	2 552	2 198	354	694	641	53	1 858	1 557	301
Buenavista	560	448	112	-	-	-	560	448	112
Cote	405	276	129	-	-	-	405	276	129
Katira	1 770	1 487	283	119	105	14	1 651	1 382	269
Cartago	141 515	130 464	11 051	113 731	107 611	6 120	27 784	22 853	4 931
Cartago	41 140	38 618	2 522	36 283	34 356	1 927	4 857	4 262	595
Oriental	3 919	3 642	277	3 919	3 642	277	-	-	-
Occidental	2 979	2 839	140	2 979	2 839	140	-	-	-
Carmen	4 890	4 630	260	4 890	4 630	260	-	-	-
San Nicolás	6 985	6 649	336	6 985	6 649	336	-	-	-
Aguacaliente o San Francisco	8 257	7 828	429	7 840	7 519	321	417	309	108
Guadalupe o Arenilla	4 078	3 870	208	4 011	3 809	202	67	61	6
Corralillo	3 132	2 855	277	588	546	42	2 544	2 309	235
Tierra Blanca	1 135	1 068	67	986	941	45	149	127	22
Dulce Nombre	3 183	2 880	303	2 905	2 694	211	278	186	92
Llano Grande	1 076	998	78	-	-	-	1 076	998	78
Quebradilla	1 506	1 359	147	1 180	1 087	93	326	272	54
Paraíso	15 932	14 626	1 306	11 777	11 207	570	4 155	3 419	736
Paraíso	5 870	5 478	392	5 122	4 883	239	748	595	153
Santiago	1 705	1 413	292	184	119	65	1 521	1 294	227
Orosi	2 718	2 348	370	1 618	1 506	112	1 100	842	258
Cachí	1 509	1 389	120	754	727	27	755	662	93
Llanos de Santa Lucía	4 130	3 998	132	4 099	3 972	127	31	26	5
La Unión	28 726	26 979	1 747	27 833	26 200	1 633	893	779	114
Tres Ríos	2 735	2 627	108	2 735	2 627	108	-	-	-
San Diego	6 143	5 764	379	5 897	5 556	341	246	208	38
San Juan	4 574	4 233	341	4 574	4 233	341	-	-	-
San Rafael	3 934	3 754	180	3 508	3 372	136	426	382	44
Concepción	4 809	4 453	356	4 809	4 453	356	-	-	-
Dulce Nombre	1 986	1 917	69	1 913	1 861	52	73	56	17
San Ramón	1 206	1 115	91	1 206	1 115	91	-	-	-
Río Azul	3 339	3 116	223	3 191	2 983	208	148	133	15

continúa

Continuación Cuadro 2...

Provincia, cantón y distrito	Total			Urbano			Rural		
	Total	Ocupadas	Desocupadas	Total	Ocupadas	Desocupadas	Total	Ocupadas	Desocupadas
Jiménez	4 785	4 113	672	2 342	2 176	166	2 443	1 937	506
Juan Viñas	2 028	1 804	224	1 357	1 275	82	671	529	142
Tucurrique	1 630	1 379	251	733	674	59	897	705	192
Pejibaye	1 127	930	197	252	227	25	875	703	172
Turrialba	23 215	20 453	2 762	12 838	12 108	730	10 377	8 345	2 032
Turrialba	8 754	8 196	558	6 536	6 194	342	2 218	2 002	216
La Suiza	2 560	2 232	328	1 578	1 478	100	982	754	228
Peralta	243	154	89	-	-	-	243	154	89
Santa Cruz	1 257	951	306	-	-	-	1 257	951	306
Santa Teresita	1 800	1 453	347	142	127	15	1 658	1 326	332
Pavones	1 422	1 256	166	850	786	64	572	470	102
Tuis	1 062	867	195	358	329	29	704	538	166
Tayutic	897	689	208	375	338	37	522	351	171
Santa Rosa	1 849	1 582	267	1 265	1 178	87	584	404	180
Tres Equis	638	540	98	225	212	13	413	328	85
La Isabel	1 869	1 752	117	1 509	1 466	43	360	286	74
Chirripó	864	781	83	-	-	-	864	781	83
Alvarado	3 996	3 612	384	2 388	2 240	148	1 608	1 372	236
Pacayas	1 526	1 376	150	871	813	58	655	563	92
Cervantes	1 741	1 585	156	1 143	1 072	71	598	513	85
Capellades	729	651	78	374	355	19	355	296	59
Oreamuno	11 909	11 232	677	10 289	9 842	447	1 620	1 390	230
San Rafael	7 424	7 103	321	7 186	6 883	303	238	220	18
Cot	2 242	2 095	147	1 761	1 691	70	481	404	77
Potrero Cerrado	607	530	77	370	337	33	237	193	44
Cipreses	965	896	69	531	508	23	434	388	46
Santa Rosa	671	608	63	441	423	18	230	185	45
El Guarco	11 812	10 831	981	9 981	9 482	499	1 831	1 349	482
El Tejar	6 949	6 604	345	6 894	6 549	345	55	55	-
San Isidro	3 017	2 528	489	1 483	1 439	44	1 534	1 089	445
Tobosi	1 713	1 586	127	1 604	1 494	110	109	92	17
Patio de Agua	133	113	20	-	-	-	133	113	20

continúa



Continuación Cuadro 2...

Provincia, cantón y distrito	Total			Urbano			Rural		
	Total	Ocupadas	Desocupadas	Total	Ocupadas	Desocupadas	Total	Ocupadas	Desocupadas
Heredia	133 253	122 410	10 843	112 475	105 651	6 824	20 778	16 759	4 019
Heredia	37 261	35 216	2 045	37 095	35 104	1 991	166	112	54
Heredia	6 567	6 091	476	6 567	6 091	476	-	-	-
Mercedes	8 060	7 638	422	8 060	7 638	422	-	-	-
San Francisco	13 657	13 163	494	13 657	13 163	494	-	-	-
Ulloa	8 676	8 115	561	8 676	8 115	561	-	-	-
Varablanca	301	209	92	135	97	38	166	112	54
Barva	12 177	11 291	886	10 811	10 310	501	1 366	981	385
Barva	1 480	1 442	38	1 480	1 442	38	-	-	-
San Pedro	2 838	2 690	148	2 740	2 598	142	98	92	6
San Pablo	2 368	2 236	132	1 933	1 841	92	435	395	40
San Roque	1 412	1 351	61	1 412	1 351	61	-	-	-
Santa Lucía	2 244	2 141	103	2 244	2 141	103	-	-	-
San José de la Montaña	1 835	1 431	404	1 002	937	65	833	494	339
Santo Domingo	12 279	11 496	783	12 279	11 496	783	-	-	-
Santo Domingo	1 608	1 533	75	1 608	1 533	75	-	-	-
San Vicente	2 013	1 870	143	2 013	1 870	143	-	-	-
San Miguel	1 866	1 761	105	1 866	1 761	105	-	-	-
Paracito	651	619	32	651	619	32	-	-	-
Santo Tomás	2 010	1 807	203	2 010	1 807	203	-	-	-
Santa Rosa	2 110	2 015	95	2 110	2 015	95	-	-	-
Tures	1 006	943	63	1 006	943	63	-	-	-
Pará	1 015	948	67	1 015	948	67	-	-	-
Santa Bárbara	10 847	10 107	740	9 454	8 924	530	1 393	1 183	210
Santa Bárbara	1 829	1 730	99	1 829	1 730	99	-	-	-
San Pedro	1 704	1 569	135	1 704	1 569	135	-	-	-
San Juan	2 277	2 132	145	2 277	2 132	145	-	-	-
Jesús	2 710	2 599	111	2 156	2 080	76	554	519	35
Santo Domingo	963	813	150	353	339	14	610	474	136
Purabá	1 364	1 264	100	1 135	1 074	61	229	190	39
San Rafael	14 080	12 957	1 123	12 341	11 629	712	1 739	1 328	411
San Rafael	2 908	2 758	150	2 908	2 758	150	-	-	-
San Josecito	3 392	3 232	160	3 392	3 232	160	-	-	-

continúa

Continuación Cuadro 2...

Provincia, cantón y distrito	Total			Urbano			Rural		
	Total	Ocupadas	Desocupadas	Total	Ocupadas	Desocupadas	Total	Ocupadas	Desocupadas
Santiago	2 472	2 342	130	2 472	2 342	130	-	-	-
Ángeles	3 360	2 926	434	2 162	2 006	156	1 198	920	278
Concepción	1 948	1 699	249	1 407	1 291	116	541	408	133
San Isidro	6 163	5 807	356	5 742	5 467	275	421	340	81
San Isidro	1 768	1 715	53	1 768	1 715	53	-	-	-
San José	2 236	2 088	148	1 941	1 837	104	295	251	44
Concepción	868	778	90	742	689	53	126	89	37
San Francisco	1 291	1 226	65	1 291	1 226	65	-	-	-
Belén	6 561	6 011	550	6 561	6 011	550	-	-	-
San Antonio	2 822	2 710	112	2 822	2 710	112	-	-	-
La Ribera	1 804	1 691	113	1 804	1 691	113	-	-	-
La Asunción	1 935	1 610	325	1 935	1 610	325	-	-	-
Flores	6 158	5 751	407	6 158	5 751	407	-	-	-
San Joaquín	2 328	2 133	195	2 328	2 133	195	-	-	-
Barrantes	1 317	1 209	108	1 317	1 209	108	-	-	-
Llorente	2 513	2 409	104	2 513	2 409	104	-	-	-
San Pablo	8 600	8 006	594	8 600	8 006	594	-	-	-
San Pablo	5 962	5 557	405	5 962	5 557	405	-	-	-
Rincón de Sabanilla	2 638	2 449	189	2 638	2 449	189	-	-	-
Sarapiquí	19 127	15 768	3 359	3 434	2 953	481	15 693	12 815	2 878
Puerto Viejo	6 028	5 186	842	2 329	1 986	343	3 699	3 200	499
La Virgen	4 015	3 058	957	793	681	112	3 222	2 377	845
Las Horquetas	8 346	6 960	1 386	312	286	26	8 034	6 674	1 360
Llanuras del Gaspar	403	308	95	-	-	-	403	308	95
Cureña	335	256	79	-	-	-	335	256	79
Guanacaste	114 474	92 584	21 890	60 295	50 352	9 943	54 179	42 232	11 947
Liberia	18 666	16 577	2 089	15 035	13 672	1 363	3 631	2 905	726
Liberia	15 605	14 105	1 500	14 161	12 913	1 248	1 444	1 192	252
Cañas Dulces	971	836	135	104	96	8	867	740	127
Mayorga	479	397	82	134	121	13	345	276	69
Nacascolo	776	562	214	444	371	73	332	191	141

continúa



Continuación Cuadro 2...

Provincia, cantón y distrito	Total			Urbano			Rural		
	Total	Ocupadas	Desocupadas	Total	Ocupadas	Desocupadas	Total	Ocupadas	Desocupadas
Curubandé	835	677	158	192	171	21	643	506	137
Nicoya	18 336	15 038	3 298	7 571	6 629	942	10 765	8 409	2 356
Nicoya	8 217	7 282	935	5 187	4 722	465	3 030	2 560	470
Mansión	1 981	1 693	288	362	333	29	1 619	1 360	259
San Antonio	2 496	2 049	447	848	702	146	1 648	1 347	301
Quebrada Honda	912	765	147	-	-	-	912	765	147
Sámara	1 669	1 063	606	598	355	243	1 071	708	363
Nosara	2 179	1 454	725	576	517	59	1 603	937	666
Belén de Nosarita	882	732	150	-	-	-	882	732	150
Santa Cruz	22 730	16 645	6 085	10 703	7 839	2 864	12 027	8 806	3 221
Santa Cruz	6 955	6 127	828	4 087	3 707	380	2 868	2 420	448
Bolsón	538	471	67	234	204	30	304	267	37
Veintisiete de Abril	2 910	2 166	744	215	187	28	2 695	1 979	716
Tempate	2 881	1 781	1 100	1 731	924	807	1 150	857	293
Cartagena	1 281	1 107	174	843	755	88	438	352	86
Cuajiniquil	837	565	272	-	-	-	837	565	272
Diriá	1 386	1 219	167	746	676	70	640	543	97
Cabo Velas	2 117	1 134	983	764	380	384	1 353	754	599
Tamarindo	3 825	2 075	1 750	2 083	1 006	1 077	1 742	1 069	673
Bagaces	6 529	5 615	914	2 832	2 581	251	3 697	3 034	663
Bagaces	4 057	3 524	533	1 932	1 773	159	2 125	1 751	374
La Fortuna	877	798	79	389	374	15	488	424	64
Mogote	1 206	965	241	511	434	77	695	531	164
Río Naranjo	389	328	61	-	-	-	389	328	61
Carrillo	14 546	10 141	4 405	9 635	6 309	3 326	4 911	3 832	1 079
Filadelfia	2 252	2 077	175	1 442	1 339	103	810	738	72
Palмира	1 601	1 376	225	1 303	1 132	171	298	244	54
Sardinal	8 124	4 340	3 784	5 541	2 576	2 965	2 583	1 764	819
Belén	2 569	2 348	221	1 349	1 262	87	1 220	1 086	134
Cañas	7 883	7 172	711	6 079	5 678	401	1 804	1 494	310
Cañas	6 087	5 662	425	5 256	4 930	326	831	732	99
Palмира	422	299	123	143	117	26	279	182	97
San Miguel	579	486	93	150	134	16	429	352	77

continúa

Continuación Cuadro 2...

Provincia, cantón y distrito	Total			Urbano			Rural		
	Total	Ocupadas	Desocupadas	Total	Ocupadas	Desocupadas	Total	Ocupadas	Desocupadas
Bebedero	576	537	39	530	497	33	46	40	6
Porozal	219	188	31	-	-	-	219	188	31
Abangares	6 234	5 311	923	1 700	1 583	117	4 534	3 728	806
Las Juntas	3 225	2 815	410	1 235	1 143	92	1 990	1 672	318
Sierra	911	715	196	-	-	-	911	715	196
San Juan	617	500	117	97	85	12	520	415	105
Colorado	1 481	1 281	200	368	355	13	1 113	926	187
Tilarán	7 084	6 018	1 066	3 335	3 073	262	3 749	2 945	804
Tilarán	2 877	2 623	254	2 282	2 128	154	595	495	100
Quebrada Grande	947	816	131	112	107	5	835	709	126
Tronadora	671	558	113	101	96	5	570	462	108
Santa Rosa	678	578	100	316	293	23	362	285	77
Líbano	342	260	82	-	-	-	342	260	82
Tierras Morenas	565	437	128	158	140	18	407	297	110
Arenal	1 004	746	258	366	309	57	638	437	201
Nandayure	4 380	3 307	1 073	895	692	203	3 485	2 615	870
Carmona	847	746	101	448	407	41	399	339	60
Santa Rita	504	438	66	41	38	3	463	400	63
Zapotal	474	362	112	-	-	-	474	362	112
San Pablo	858	673	185	254	216	38	604	457	147
Porvenir	308	220	88	-	-	-	308	220	88
Bejuco	1 389	868	521	152	31	121	1 237	837	400
La Cruz	5 586	4 732	854	1 961	1 796	165	3 625	2 936	689
La Cruz	2 646	2 338	308	1 344	1 241	103	1 302	1 097	205
Santa Cecilia	1 778	1 496	282	216	194	22	1 562	1 302	260
La Garita	529	413	116	135	123	12	394	290	104
Santa Elena	633	485	148	266	238	28	367	247	120
Hojancha	2 500	2 028	472	549	500	49	1 951	1 528	423
Hojancha	1 363	1 199	164	423	399	24	940	800	140
Monte Romo	246	188	58	126	101	25	120	87	33
Puerto Carrillo	658	444	214	-	-	-	658	444	214
Huacas	233	197	36	-	-	-	233	197	36

continúa



Continuación Cuadro 2...

Provincia, cantón y distrito	Total			Urbano			Rural		
	Total	Ocupadas	Desocupadas	Total	Ocupadas	Desocupadas	Total	Ocupadas	Desocupadas
Puntarenas	146 013	119 302	26 711	75 807	65 572	10 235	70 206	53 730	16 476
Puntarenas	39 077	33 228	5 849	26 254	23 469	2 785	12 823	9 759	3 064
Puntarenas	3 280	2 726	554	3 198	2 649	549	82	77	5
Pitahaya	724	609	115	186	173	13	538	436	102
Chomes	2 199	1 608	591	478	364	114	1 721	1 244	477
Lepanto	3 299	2 794	505	866	749	117	2 433	2 045	388
Paquera	2 767	2 006	761	817	621	196	1 950	1 385	565
Manzanillo	971	783	188	208	189	19	763	594	169
Guacimal	424	302	122	-	-	-	424	302	122
Barranca	9 127	8 452	675	8 662	8 085	577	465	367	98
Monte Verde	1 523	1 280	243	786	708	78	737	572	165
Cóbano	3 158	2 364	794	727	645	82	2 431	1 719	712
Chacarita	5 470	4 952	518	5 470	4 952	518	-	-	-
Chira	500	435	65	-	-	-	500	435	65
Acapulco	503	396	107	-	-	-	503	396	107
El Roble	4 856	4 334	522	4 856	4 334	522	-	-	-
Arancibia	276	187	89	-	-	-	276	187	89
Esparza	10 220	8 435	1 785	7 148	6 212	936	3 072	2 223	849
Espíritu Santo	5 113	4 602	511	4 560	4 231	329	553	371	182
San Juan Grande	2 372	1 791	581	1 177	856	321	1 195	935	260
Macacona	1 760	1 385	375	1 411	1 125	286	349	260	89
San Rafael	635	416	219	-	-	-	635	416	219
San Jerónimo	340	241	99	-	-	-	340	241	99
Buenos Aires	14 668	12 205	2 463	5 153	4 737	416	9 515	7 468	2 047
Buenos Aires	6 474	5 683	791	4 225	3 923	302	2 249	1 760	489
Volcán	1 277	1 075	202	181	167	14	1 096	908	188
Potrero Grande	2 032	1 607	425	237	185	52	1 795	1 422	373
Boruca	1 017	841	176	140	122	18	877	719	158
Pilas	532	422	110	-	-	-	532	422	110
Colinas	494	397	97	-	-	-	494	397	97
Chánguena	843	645	198	-	-	-	843	645	198
Biolley	934	681	253	-	-	-	934	681	253
Brunka	1 065	854	211	370	340	30	695	514	181

continúa

Continuación Cuadro 2...

Provincia, cantón y distrito	Total			Urbano			Rural		
	Total	Ocupadas	Desocupadas	Total	Ocupadas	Desocupadas	Total	Ocupadas	Desocupadas
Montes de Oro	4 452	3 929	523	2 915	2 713	202	1 537	1 216	321
Miramar	2 803	2 559	244	2 466	2 310	156	337	249	88
La Unión	563	398	165	-	-	-	563	398	165
San Isidro	1 086	972	114	449	403	46	637	569	68
Osa	11 425	8 904	2 521	3 721	3 293	428	7 704	5 611	2 093
Puerto Cortés	3 071	2 437	634	1 619	1 426	193	1 452	1 011	441
Palmar	3 213	2 843	370	1 544	1 412	132	1 669	1 431	238
Sierpe	1 729	1 311	418	317	243	74	1 412	1 068	344
Bahía Ballena	2 017	1 093	924	77	61	16	1 940	1 032	908
Piedras Blancas	1 395	1 220	175	164	151	13	1 231	1 069	162
Aguirre	9 602	8 094	1 508	5 018	4 305	713	4 584	3 789	795
Quepos	6 954	5 948	1 006	4 543	3 903	640	2 411	2 045	366
Savegre	1 338	1 025	313	162	119	43	1 176	906	270
Naranjito	1 310	1 121	189	313	283	30	997	838	159
Golfito	13 765	11 576	2 189	6 221	5 468	753	7 544	6 108	1 436
Golfito	3 812	3 339	473	2 406	2 203	203	1 406	1 136	270
Puerto Jiménez	3 533	2 784	749	1 105	954	151	2 428	1 830	598
Guaycará	4 295	3 772	523	2 374	2 095	279	1 921	1 677	244
Pavón	2 125	1 681	444	336	216	120	1 789	1 465	324
Coto Brus	13 436	10 936	2 500	2 953	2 714	239	10 483	8 222	2 261
San Vito	5 181	4 345	836	1 859	1 694	165	3 322	2 651	671
Sabalito	3 905	3 082	823	678	630	48	3 227	2 452	775
Aguabuena	2 122	1 820	302	416	390	26	1 706	1 430	276
Limoncito	1 116	923	193	-	-	-	1 116	923	193
Pittier	1 112	766	346	-	-	-	1 112	766	346
Parrita	6 286	4 833	1 453	3 168	2 550	618	3 118	2 283	835
Parrita	6 286	4 833	1 453	3 168	2 550	618	3 118	2 283	835
Corredores	13 022	11 849	1 173	6 751	6 215	536	6 271	5 634	637
Corredor	5 373	4 936	437	3 501	3 267	234	1 872	1 669	203
La Cuesta	1 275	1 142	133	621	576	45	654	566	88
Canoas	3 498	3 192	306	2 192	2 013	179	1 306	1 179	127
Laurel	2 876	2 579	297	437	359	78	2 439	2 220	219

continúa



Continuación Cuadro 2...

Provincia, cantón y distrito	Total			Urbano			Rural		
	Total	Ocupadas	Desocupadas	Total	Ocupadas	Desocupadas	Total	Ocupadas	Desocupadas
Garabito	10 060	5 313	4 747	6 505	3 896	2 609	3 555	1 417	2 138
Jacó	6 610	3 634	2 976	4 993	2 968	2 025	1 617	666	951
Tárcoles	3 450	1 679	1 771	1 512	928	584	1 938	751	1 187
Limón	124 345	109 316	15 029	68 987	62 834	6 153	55 358	46 482	8 876
Limón	29 727	26 666	3 061	21 602	19 637	1 965	8 125	7 029	1 096
Limón	19 884	18 061	1 823	19 542	17 755	1 787	342	306	36
Valle La Estrella	5 008	4 456	552	556	483	73	4 452	3 973	479
Río Blanco	2 454	2 139	315	1 195	1 113	82	1 259	1 026	233
Matama	2 381	2 010	371	309	286	23	2 072	1 724	348
Pococí	40 886	36 238	4 648	23 432	21 603	1 829	17 454	14 635	2 819
Guápiles	12 031	10 787	1 244	10 201	9 359	842	1 830	1 428	402
Jiménez	3 440	3 039	401	1 407	1 316	91	2 033	1 723	310
Rita	8 124	6 925	1 199	2 539	2 325	214	5 585	4 600	985
Roxana	5 096	4 524	572	2 035	1 864	171	3 061	2 660	401
Cariari	10 748	9 758	990	6 979	6 480	499	3 769	3 278	491
Colorado	1 447	1 205	242	271	259	12	1 176	946	230
Siquirres	18 345	16 206	2 139	9 496	8 701	795	8 849	7 505	1 344
Siquirres	10 050	9 078	972	6 553	6 039	514	3 497	3 039	458
Pacuarito	2 758	2 376	382	1 071	953	118	1 687	1 423	264
Florida	789	637	152	256	231	25	533	406	127
Germania	916	756	160	460	402	58	456	354	102
El Cairo	1 961	1 716	245	992	920	72	969	796	173
Alegría	1 871	1 643	228	164	156	8	1 707	1 487	220
Talamanca	9 941	7 999	1 942	2 294	1 896	398	7 647	6 103	1 544
Bratsi	2 224	1 957	267	270	248	22	1 954	1 709	245
Sixaola	2 533	2 099	434	867	777	90	1 666	1 322	344
Cahuita	3 641	2 538	1 103	1 027	751	276	2 614	1 787	827
Telire	1 543	1 405	138	130	120	10	1 413	1 285	128
Matina	11 748	10 410	1 338	5 790	5 227	563	5 958	5 183	775
Matina	2 733	2 453	280	1 296	1 168	128	1 437	1 285	152
Batán	5 247	4 646	601	2 706	2 499	207	2 541	2 147	394
Carrandi	3 768	3 311	457	1 788	1 560	228	1 980	1 751	229

continúa

Continuación Cuadro 2...

Provincia, cantón y distrito	Total			Urbano			Rural		
	Total	Ocupadas	Desocupadas	Total	Ocupadas	Desocupadas	Total	Ocupadas	Desocupadas
Guácimo	13 698	11 797	1 901	6 373	5 770	603	7 325	6 027	1 298
Guácimo	6 151	5 335	816	3 188	2 878	310	2 963	2 457	506
Mercedes	577	437	140	311	288	23	266	149	117
Pocora	2 175	1 906	269	1 636	1 508	128	539	398	141
Río Jiménez	2 853	2 448	405	905	807	98	1 948	1 641	307
Duacaré	1 942	1 671	271	333	289	44	1 609	1 382	227



CUADRO 3

Costa Rica: Viviendas individuales desocupadas por tipo de desocupación, según provincia y zona

Provincia y zona	Total de viviendas desocupadas	Tipo de desocupación				
		Para alquilar o vender	En construcción o reparación	Temporal para vacacionar	Temporal para trabajadores o estudiantes	Otra
Costa Rica	147 204	51 426	19 004	35 312	14 769	26 693
Urbano	73 639	36 256	11 529	10 740	3 750	11 364
Rural	73 565	15 170	7 475	24 572	11 019	15 329
San José	34 910	14 262	4 755	4 782	3 892	7 219
Urbano	23 268	12 402	3 611	1 634	1 202	4 419
Rural	11 642	1 860	1 144	3 148	2 690	2 800
Alajuela	26 770	8 735	3 456	6 926	3 046	4 607
Urbano	11 096	5 466	1 842	1 659	643	1 486
Rural	15 674	3 269	1 614	5 267	2 403	3 121
Cartago	11 051	3 589	1 792	2 858	925	1 887
Urbano	6 120	2 953	1 287	637	228	1 015
Rural	4 931	636	505	2 221	697	872
Heredia	10 843	4 102	1 752	2 573	762	1 654
Urbano	6 824	3 446	1 323	702	330	1 023
Rural	4 019	656	429	1 871	432	631
Guanacaste	21 890	7 755	2 223	7 332	1 357	3 223
Urbano	9 943	4 674	1 100	2 914	361	894
Rural	11 947	3 081	1 123	4 418	996	2 329
Puntarenas	26 711	8 182	2 563	8 178	2 907	4 881
Urbano	10 235	4 604	1 120	2 606	485	1 420
Rural	16 476	3 578	1 443	5 572	2 422	3 461
Limón	15 029	4 801	2 463	2 663	1 880	3 222
Urbano	6 153	2 711	1 246	588	501	1 107
Rural	8 876	2 090	1 217	2 075	1 379	2 115

CUADRO 4

Costa Rica: Viviendas individuales ocupadas y total de ocupantes por tenencia de la vivienda, según provincia y tipo de vivienda individual

Provincia y tipo de vivienda individual	Total viviendas indiv. ocupadas	Propia totalmente pagada		Propia pagando a plazos		Alquilada		Prestada por motivo de trabajo		Prestada por otro motivo		En precario		Otra situación	
		Viv.	Ocup.	Viv.	Ocup.	Viv.	Ocup.	Viv.	Ocup.	Viv.	Ocup.	Viv.	Ocup.	Viv.	Ocup.
Costa Rica	1 211 964	713 337	2 559 801	134 271	491 920	244 474	802 298	38 005	135 585	57 449	195 723	16 019	66 930	8 409	30 806
Casa independiente	1 125 522	697 364	2 511 046	123 492	459 569	193 528	675 097	36 205	130 673	55 101	188 675	12 027	50 205	7 805	28 974
Casa ind. condominio	18 969	6 077	18 178	7 834	24 627	4 629	13 604	183	491	196	541	-	-	50	140
Edificio de apartamentos	43 298	4 254	11 608	1 256	3 559	36 282	89 234	510	1 211	883	2 651	-	-	113	298
Edificio apart. condominio	7 581	2 055	4 656	1 490	3 509	3 848	8 836	67	125	105	204	-	-	16	31
Vivienda tradic. indígena	1 198	1 044	6 003	-	-	-	-	32	108	51	183	-	-	71	324
Cuarto en cuartería	4 614	159	380	-	-	4 455	10 188	-	-	-	-	-	-	-	-
Tugurio	8 145	1 723	6 148	68	325	801	3 038	542	1 847	818	2 785	3 936	16 532	257	845
Otro	2 637	661	1 782	131	331	931	2 301	466	1 130	295	684	56	193	97	194
San José	400 961	224 536	791 537	46 248	168 816	99 799	326 339	4 927	16 909	14 521	49 498	8 577	37 500	2 353	8 483
Casa independiente	355 703	215 262	765 363	39 833	149 363	73 946	261 647	4 488	15 665	13 658	45 935	6 377	27 712	2 139	7 868
Casa ind. condominio	12 216	4 362	13 083	4 559	14 712	3 080	8 943	49	126	135	368	-	-	31	88
Edificio de apartamentos	20 559	2 377	6 460	662	1 885	16 938	41 820	109	268	408	1 359	-	-	65	178
Edificio apart. condominio	6 013	1 848	4 182	1 142	2 701	2 905	6 569	20	46	89	179	-	-	9	16
Vivienda tradic. indígena	-	-	-	-	-	-	-	-	-	-	-	-	-	-	-
Cuarto en cuartería	2 415	66	173	-	-	2 349	5 632	-	-	-	-	-	-	-	-
Tugurio	3 259	439	1 742	15	73	276	1 025	136	496	147	470	2 162	9 648	84	285
Otro	796	182	534	37	82	305	703	125	308	84	187	38	140	25	48

continúa...

Continuación Cuadro 4...

Provincia y tipo de vivienda individual	Total viviendas indiv. ocupadas	Propia totalmente pagada		Propia pagando a plazos		Alquilada		Prestada por motivo de trabajo		Prestada por otro motivo		En precario		Otra situación	
		Viv.	Ocup.	Viv.	Ocup.	Viv.	Ocup.	Viv.	Ocup.	Viv.	Ocup.	Viv.	Ocup.	Viv.	Ocup.
Alajuela	236 927	136 347	486 485	28 538	106 632	47 429	160 277	9 828	38 237	12 027	40 749	1 430	5 763	1 328	4 880
Casa independiente	224 773	135 044	482 626	27 716	104 398	38 649	137 942	9 484	37 203	11 582	39 408	1 057	4 248	1 241	4 609
Casa ind. condominio	889	250	712	437	1 294	186	525	8	24	4	14	-	-	4	14
Edificio de apartamentos	8 236	577	1 651	181	487	7 218	18 152	92	237	156	374	-	-	12	39
Edificio apart. condominio	524	60	137	179	377	279	626	1	4	3	6	-	-	2	2
Vivienda tradic. indígena	-	-	-	-	-	-	-	-	-	-	-	-	-	-	-
Cuarto en cuartería	694	16	39	-	-	678	1 542	-	-	-	-	-	-	-	-
Tugurio	1 325	292	1 048	14	51	250	996	151	525	199	751	370	1 509	49	179
Otro	486	108	272	11	25	169	494	92	244	83	196	3	6	20	37
Cartago	130 464	81 899	314 035	19 340	71 547	19 050	64 860	2 369	8 739	5 363	19 287	1 445	6 112	998	4 091
Casa independiente	125 336	81 018	310 693	18 446	68 902	16 319	57 976	2 285	8 482	5 213	18 814	1 115	4 786	940	3 835
Casa ind. condominio	1 114	219	641	736	2 171	145	422	6	14	5	12	-	-	3	7
Edificio de apartamentos	2 543	214	598	105	317	2 164	5 363	11	19	42	130	-	-	7	17
Edificio apart. condominio	145	28	68	43	124	71	168	2	6	1	2	-	-	-	-
Vivienda tradic. indígena	273	231	1 369	-	-	-	-	2	5	10	43	-	-	30	183
Cuarto en cuartería	257	8	22	-	-	249	609	-	-	-	-	-	-	-	-
Tugurio	639	142	547	1	10	48	167	33	139	70	245	329	1 322	16	44
Otro	157	39	97	9	23	54	155	30	74	22	41	1	4	2	5

continúa...

Continuación Cuadro 4...

Provincia y tipo de vivienda individual	Total viviendas indiv. ocupadas	Propia totalmente pagada		Propia pagando a plazos		Alquilada		Prestada por motivo de trabajo		Prestada por otro motivo		En precario		Otra situación	
		Viv.	Ocup.	Viv.	Ocup.	Viv.	Ocup.	Viv.	Ocup.	Viv.	Ocup.	Viv.	Ocup.	Viv.	Ocup.
Heredia	122 410	67 180	242 389	18 563	66 393	27 156	88 939	3 345	12 278	4 503	15 797	1 089	4 536	574	2 095
Casa independiente	110 881	65 361	236 762	16 261	59 388	20 530	71 907	3 160	11 757	4 269	15 133	763	3 114	537	2 004
Casa ind. condominio	3 999	1 055	3 312	2 008	6 187	868	2 822	26	72	35	96	-	-	7	17
Edificio de apartamentos	5 624	463	1 370	163	480	4 857	11 928	49	126	82	229	-	-	10	19
Edificio apart. condominio	470	59	136	108	262	291	755	4	4	8	12	-	-	-	-
Vivienda tradic. indígena	-	-	-	-	-	-	-	-	-	-	-	-	-	-	-
Cuarto en cuartería	490	34	58	-	-	456	992	-	-	-	-	-	-	-	-
Tugurio	726	157	589	11	45	88	376	61	225	76	264	325	1 419	8	32
Otro	220	51	162	12	31	66	159	45	94	33	63	1	3	12	23
Guanacaste	92 584	61 901	222 288	6 804	25 012	13 593	43 609	3 410	11 053	5 281	17 859	714	2 775	881	3 176
Casa independiente	89 198	61 275	220 600	6 687	24 682	11 669	39 061	3 171	10 525	5 084	17 207	496	1 964	816	2 983
Casa ind. condominio	303	91	198	44	116	137	326	25	63	5	15	-	-	1	1
Edificio de apartamentos	1 597	138	336	39	94	1 277	2 934	87	161	51	151	-	-	5	6
Edificio apart. condominio	342	45	88	7	24	248	574	33	48	4	5	-	-	5	13
Vivienda tradic. indígena	13	10	45	-	-	-	-	-	-	2	3	-	-	1	1
Cuarto en cuartería	117	7	23	-	-	110	269	-	-	-	-	-	-	-	-
Tugurio	747	252	809	9	51	66	242	49	147	111	420	216	805	44	152
Otro	267	83	189	18	45	86	203	45	109	24	58	2	6	9	20

continúa...

Continuación Cuadro 4...

Provincia y tipo de vivienda individual	Total viviendas indiv. ocupadas	Tenencia de la vivienda													
		Propia totalmente pagada		Propia pagando a plazos		Alquilada		Prestada por motivo de trabajo		Prestada por otro motivo		En precario		Otra situación	
		Viv.	Ocup.	Viv.	Ocup.	Viv.	Ocup.	Viv.	Ocup.	Viv.	Ocup.	Viv.	Ocup.	Viv.	Ocup.
Puntarenas	119 302	73 781	259 499	8 292	29 916	18 290	56 420	6 901	23 163	8 999	29 651	1 563	5 645	1 476	5 231
Casa independiente	114 719	72 916	256 912	8 129	29 450	15 844	50 787	6 587	22 428	8 721	28 824	1 117	4 091	1 405	5 040
Casa ind. condominio	389	86	180	49	143	192	486	47	110	11	32	-	-	4	13
Edificio de apartamentos	2 260	229	591	68	201	1 782	4 062	98	204	76	202	-	-	7	20
Edificio apart. condominio	84	15	45	11	21	51	139	7	17	-	-	-	-	-	-
Vivienda tradic. indígena	205	153	677	-	-	-	-	17	49	28	105	-	-	7	23
Cuarto en cuartería	245	14	32	-	-	231	453	-	-	-	-	-	-	-	-
Tugurio	991	262	812	8	29	47	144	65	189	134	413	441	1 530	34	101
Otro	409	106	250	27	72	143	349	80	166	29	75	5	24	19	34
Limón	109 316	67 693	243 568	6 486	23 604	19 157	61 854	7 225	25 206	6 755	22 882	1 201	4 599	799	2 850
Casa independiente	104 912	66 488	238 090	6 420	23 386	16 571	55 777	7 030	24 613	6 574	22 354	1 102	4 290	727	2 635
Casa ind. condominio	59	14	52	1	4	21	80	22	82	1	4	-	-	-	-
Edificio de apartamentos	2 479	256	602	38	95	2 046	4 975	64	196	68	206	-	-	7	19
Edificio apart. condominio	3	-	-	-	-	3	5	-	-	-	-	-	-	-	-
Vivienda tradic. indígena	707	650	3 912	-	-	-	-	13	54	11	32	-	-	33	117
Cuarto en cuartería	396	14	33	-	-	382	691	-	-	-	-	-	-	-	-
Tugurio	458	179	601	10	66	26	88	47	126	81	222	93	299	22	52
Otro	302	92	278	17	53	108	238	49	135	20	64	6	10	10	27

CUADRO 5

Costa Rica: Viviendas individuales ocupadas y colectivas por zona, total de ocupantes y promedio de ocupantes por vivienda, según provincia, cantón, distrito y tipo de vivienda

Provincia, cantón, distrito y tipo de vivienda	Total			Urbano			Rural		
	Viviendas	Ocupantes ^{1/}	Promedio de ocupantes por vivienda	Viviendas	Ocupantes ^{1/}	Promedio de ocupantes por vivienda	Viviendas	Ocupantes ^{1/}	Promedio de ocupantes por vivienda
Costa Rica	1 212 851	4 301 712	3,55	887 190	3 130 871	3,53	325 661	1 170 841	3,60
Vivienda individual ocupada	1 211 964	4 283 063	3,53	886 627	3 117 097	3,52	325 337	1 165 966	3,58
Casa independiente	1 125 522	4 044 239	3,59	807 218	2 901 074	3,59	318 304	1 143 165	3,59
Casa ind. condominio	18 969	57 581	3,04	18 647	56 778	3,04	322	803	2,49
Edificio de apartamentos	43 298	108 561	2,51	41 477	104 112	2,51	1 821	4 449	2,44
Edificio apart. condominio	7 581	17 361	2,29	7 404	16 906	2,28	177	455	2,57
Vivienda tradic. indígena	1 198	6 618	5,52	45	116	2,58	1 153	6 502	5,64
Cuarto en cuartería	4 614	10 568	2,29	4 075	9 398	2,31	539	1 170	2,17
Tugurio	8 145	31 520	3,87	5 940	24 158	4,07	2 205	7 362	3,34
Otro	2 637	6 615	2,51	1 821	4 555	2,50	816	2 060	2,52
Vivienda colectiva	887	18 018	20,31	563	13 256	23,55	324	4 762	14,70
San José	401 240	1 404 242	3,50	347 601	1 213 957	3,49	53 639	190 285	3,55
Vivienda individual ocupada	400 961	1 399 082	3,49	347 343	1 208 964	3,48	53 618	190 118	3,55
Casa independiente	355 703	1 274 553	3,58	302 674	1 086 020	3,59	53 029	188 533	3,56
Casa ind. condominio	12 216	37 320	3,06	12 184	37 219	3,05	32	101	3,16
Edificio de apartamentos	20 559	51 970	2,53	20 343	51 379	2,53	216	591	2,74
Edificio apart. condominio	6 013	13 693	2,28	5 991	13 630	2,28	22	63	2,86
Vivienda tradic. indígena	-	-	-	-	-	-	-	-	-
Cuarto en cuartería	2 415	5 805	2,40	2 387	5 740	2,40	28	65	2,32
Tugurio	3 259	13 739	4,22	3 050	13 161	4,32	209	578	2,77
Otro	796	2 002	2,52	714	1 815	2,54	82	187	2,28
Vivienda colectiva	279	4 800	17,20	258	4 644	18,00	21	156	7,43

continúa...

Continuación Cuadro 5...

Provincia, cantón, distrito y tipo de vivienda	Total			Urbano			Rural		
	Viviendas	Ocupantes ^{1/}	Promedio de ocupantes por vivienda	Viviendas	Ocupantes ^{1/}	Promedio de ocupantes por vivienda	Viviendas	Ocupantes ^{1/}	Promedio de ocupantes por vivienda
San José	81 963	288 054	3,51	81 963	288 054	3,51	-	-	-
Vivienda individual ocupada	81 903	286 659	3,50	81 903	286 659	3,50	-	-	-
Casa independiente	69 545	252 288	3,63	69 545	252 288	3,63	-	-	-
Casa ind. condominio	1 800	5 021	2,79	1 800	5 021	2,79	-	-	-
Edificio de apartamentos	6 058	15 678	2,59	6 058	15 678	2,59	-	-	-
Edificio apart. condominio	1 677	4 135	2,47	1 677	4 135	2,47	-	-	-
Vivienda tradic. indígena	-	-	-	-	-	-	-	-	-
Cuarto en cuartería	1 341	3 385	2,52	1 341	3 385	2,52	-	-	-
Tugurio	1 225	5 549	4,53	1 225	5 549	4,53	-	-	-
Otro	257	603	2,35	257	603	2,35	-	-	-
Vivienda colectiva	60	1 128	18,80	60	1 128	18,80	-	-	-
Carmen	1 046	2 702	2,58	1 046	2 702	2,58	-	-	-
Vivienda individual ocupada	1 042	2 656	2,55	1 042	2 656	2,55	-	-	-
Casa independiente	712	2 016	2,83	712	2 016	2,83	-	-	-
Casa ind. condominio	6	17	2,83	6	17	2,83	-	-	-
Edificio de apartamentos	264	509	1,93	264	509	1,93	-	-	-
Edificio apart. condominio	45	82	1,82	45	82	1,82	-	-	-
Vivienda tradic. indígena	-	-	-	-	-	-	-	-	-
Cuarto en cuartería	6	14	2,33	6	14	2,33	-	-	-
Tugurio	-	-	-	-	-	-	-	-	-
Otro	9	18	2,00	9	18	2,00	-	-	-
Vivienda colectiva	4	42	10,50	4	42	10,50	-	-	-

continúa...

Continuación Cuadro 5...

Provincia, cantón, distrito y tipo de vivienda	Total			Urbano			Rural		
	Viviendas	Ocupantes ^{1/}	Promedio de ocupantes por vivienda	Viviendas	Ocupantes ^{1/}	Promedio de ocupantes por vivienda	Viviendas	Ocupantes ^{1/}	Promedio de ocupantes por vivienda
Merced	3 677	12 257	3,33	3 677	12 257	3,33	-	-	-
Vivienda individual ocupada	3 669	12 135	3,31	3 669	12 135	3,31	-	-	-
Casa independiente	2 759	9 724	3,52	2 759	9 724	3,52	-	-	-
Casa ind. condominio	47	126	2,68	47	126	2,68	-	-	-
Edificio de apartamentos	334	1 032	3,09	334	1 032	3,09	-	-	-
Edificio apart. condominio	4	7	1,75	4	7	1,75	-	-	-
Vivienda tradic. indígena	-	-	-	-	-	-	-	-	-
Cuarto en cuartería	403	963	2,39	403	963	2,39	-	-	-
Tugurio	28	112	4,00	28	112	4,00	-	-	-
Otro	94	171	1,82	94	171	1,82	-	-	-
Vivienda colectiva	8	10	1,25	8	10	1,25	-	-	-
Hospital	5 187	19 270	3,72	5 187	19 270	3,72	-	-	-
Vivienda individual ocupada	5 174	18 701	3,61	5 174	18 701	3,61	-	-	-
Casa independiente	4 509	16 843	3,74	4 509	16 843	3,74	-	-	-
Casa ind. condominio	26	61	2,35	26	61	2,35	-	-	-
Edificio de apartamentos	390	1 157	2,97	390	1 157	2,97	-	-	-
Edificio apart. condominio	83	215	2,59	83	215	2,59	-	-	-
Vivienda tradic. indígena	-	-	-	-	-	-	-	-	-
Cuarto en cuartería	121	282	2,33	121	282	2,33	-	-	-
Tugurio	20	80	4,00	20	80	4,00	-	-	-
Otro	25	63	2,52	25	63	2,52	-	-	-
Vivienda colectiva	13	536	41,23	13	536	41,23	-	-	-

continúa...



Continuación Cuadro 5...

Provincia, cantón, distrito y tipo de vivienda	Total			Urbano			Rural		
	Viviendas	Ocupantes ^{1/}	Promedio de ocupantes por vivienda	Viviendas	Ocupantes ^{1/}	Promedio de ocupantes por vivienda	Viviendas	Ocupantes ^{1/}	Promedio de ocupantes por vivienda
Catedral	4 394	12 936	2,94	4 394	12 936	2,94	-	-	-
Vivienda individual ocupada	4 390	12 826	2,92	4 390	12 826	2,92	-	-	-
Casa independiente	3 234	10 196	3,15	3 234	10 196	3,15	-	-	-
Casa ind. condominio	8	17	2,13	8	17	2,13	-	-	-
Edificio de apartamentos	912	2 132	2,34	912	2 132	2,34	-	-	-
Edificio apart. condominio	58	116	2,00	58	116	2,00	-	-	-
Vivienda tradic. indígena	-	-	-	-	-	-	-	-	-
Cuarto en cuartería	157	326	2,08	157	326	2,08	-	-	-
Tugurio	7	12	1,71	7	12	1,71	-	-	-
Otro	14	27	1,93	14	27	1,93	-	-	-
Vivienda colectiva	4	37	9,25	4	37	9,25	-	-	-
Zapote	5 920	18 679	3,16	5 920	18 679	3,16	-	-	-
Vivienda individual ocupada	5 913	18 609	3,15	5 913	18 609	3,15	-	-	-
Casa independiente	4 577	15 084	3,30	4 577	15 084	3,30	-	-	-
Casa ind. condominio	367	1 054	2,87	367	1 054	2,87	-	-	-
Edificio de apartamentos	466	1 137	2,44	466	1 137	2,44	-	-	-
Edificio apart. condominio	470	1 238	2,63	470	1 238	2,63	-	-	-
Vivienda tradic. indígena	-	-	-	-	-	-	-	-	-
Cuarto en cuartería	18	39	2,17	18	39	2,17	-	-	-
Tugurio	8	43	5,38	8	43	5,38	-	-	-
Otro	7	14	2,00	7	14	2,00	-	-	-
Vivienda colectiva	7	67	9,57	7	67	9,57	-	-	-

continúa...

Continuación Cuadro 5...

Provincia, cantón, distrito y tipo de vivienda	Total			Urbano			Rural		
	Viviendas	Ocupantes ^{1/}	Promedio de ocupantes por vivienda	Viviendas	Ocupantes ^{1/}	Promedio de ocupantes por vivienda	Viviendas	Ocupantes ^{1/}	Promedio de ocupantes por vivienda
San Francisco de Dos Ríos	6 284	20 209	3,22	6 284	20 209	3,22	-	-	-
Vivienda individual ocupada	6 281	20 165	3,21	6 281	20 165	3,21	-	-	-
Casa independiente	5 378	17 950	3,34	5 378	17 950	3,34	-	-	-
Casa ind. condominio	189	503	2,66	189	503	2,66	-	-	-
Edificio de apartamentos	618	1 482	2,40	618	1 482	2,40	-	-	-
Edificio apart. condominio	66	135	2,05	66	135	2,05	-	-	-
Vivienda tradic. indígena	-	-	-	-	-	-	-	-	-
Cuarto en cuartería	21	77	3,67	21	77	3,67	-	-	-
Tugurio	2	4	2,00	2	4	2,00	-	-	-
Otro	7	14	2,00	7	14	2,00	-	-	-
Vivienda colectiva	3	41	13,67	3	41	13,67	-	-	-
Uruca	8 393	31 728	3,78	8 393	31 728	3,78	-	-	-
Vivienda individual ocupada	8 389	31 688	3,78	8 389	31 688	3,78	-	-	-
Casa independiente	6 681	26 449	3,96	6 681	26 449	3,96	-	-	-
Casa ind. condominio	286	798	2,79	286	798	2,79	-	-	-
Edificio de apartamentos	300	725	2,42	300	725	2,42	-	-	-
Edificio apart. condominio	400	1 132	2,83	400	1 132	2,83	-	-	-
Vivienda tradic. indígena	-	-	-	-	-	-	-	-	-
Cuarto en cuartería	384	1 050	2,73	384	1 050	2,73	-	-	-
Tugurio	315	1 444	4,58	315	1 444	4,58	-	-	-
Otro	23	90	3,91	23	90	3,91	-	-	-
Vivienda colectiva	4	35	8,75	4	35	8,75	-	-	-

continúa...

Continuación Cuadro 5...

Provincia, cantón, distrito y tipo de vivienda	Total			Urbano			Rural		
	Viviendas	Ocupantes ^{1/}	Promedio de ocupantes por vivienda	Viviendas	Ocupantes ^{1/}	Promedio de ocupantes por vivienda	Viviendas	Ocupantes ^{1/}	Promedio de ocupantes por vivienda
Mata Redonda	2 895	8 313	2,87	2 895	8 313	2,87	-	-	-
Vivienda individual ocupada	2 893	8 293	2,87	2 893	8 293	2,87	-	-	-
Casa independiente	1 901	6 138	3,23	1 901	6 138	3,23	-	-	-
Casa ind. condominio	107	258	2,41	107	258	2,41	-	-	-
Edificio de apartamentos	520	1 128	2,17	520	1 128	2,17	-	-	-
Edificio apart. condominio	354	733	2,07	354	733	2,07	-	-	-
Vivienda tradic. indígena	-	-	-	-	-	-	-	-	-
Cuarto en cuartería	-	-	-	-	-	-	-	-	-
Tugurio	5	25	5,00	5	25	5,00	-	-	-
Otro	6	11	1,83	6	11	1,83	-	-	-
Vivienda colectiva	2	14	7,00	2	14	7,00	-	-	-
Pavas	18 823	71 384	3,79	18 823	71 384	3,79	-	-	-
Vivienda individual ocupada	18 814	71 071	3,78	18 814	71 071	3,78	-	-	-
Casa independiente	16 125	62 504	3,88	16 125	62 504	3,88	-	-	-
Casa ind. condominio	548	1 530	2,79	548	1 530	2,79	-	-	-
Edificio de apartamentos	1 260	3 450	2,74	1 260	3 450	2,74	-	-	-
Edificio apart. condominio	106	202	1,91	106	202	1,91	-	-	-
Vivienda tradic. indígena	-	-	-	-	-	-	-	-	-
Cuarto en cuartería	72	225	3,13	72	225	3,13	-	-	-
Tugurio	680	3 097	4,55	680	3 097	4,55	-	-	-
Otro	23	63	2,74	23	63	2,74	-	-	-
Vivienda colectiva	9	312	34,67	9	312	34,67	-	-	-

continúa...

Continuación Cuadro 5...

Provincia, cantón, distrito y tipo de vivienda	Total			Urbano			Rural		
	Viviendas	Ocupantes ^{1/}	Promedio de ocupantes por vivienda	Viviendas	Ocupantes ^{1/}	Promedio de ocupantes por vivienda	Viviendas	Ocupantes ^{1/}	Promedio de ocupantes por vivienda
Hatillo	13 953	50 511	3,62	13 953	50 511	3,62	-	-	-
Vivienda individual ocupada	13 949	50 482	3,62	13 949	50 482	3,62	-	-	-
Casa independiente	13 255	48 334	3,65	13 255	48 334	3,65	-	-	-
Casa ind. condominio	8	25	3,13	8	25	3,13	-	-	-
Edificio de apartamentos	522	1 568	3,00	522	1 568	3,00	-	-	-
Edificio apart. condominio	47	141	3,00	47	141	3,00	-	-	-
Vivienda tradic. indígena	-	-	-	-	-	-	-	-	-
Cuarto en cuartería	53	175	3,30	53	175	3,30	-	-	-
Tugurio	43	178	4,14	43	178	4,14	-	-	-
Otro	21	61	2,90	21	61	2,90	-	-	-
Vivienda colectiva	4	23	5,75	4	23	5,75	-	-	-
San Sebastián	11 391	40 065	3,52	11 391	40 065	3,52	-	-	-
Vivienda individual ocupada	11 389	40 033	3,52	11 389	40 033	3,52	-	-	-
Casa independiente	10 414	37 050	3,56	10 414	37 050	3,56	-	-	-
Casa ind. condominio	208	632	3,04	208	632	3,04	-	-	-
Edificio de apartamentos	472	1 358	2,88	472	1 358	2,88	-	-	-
Edificio apart. condominio	44	134	3,05	44	134	3,05	-	-	-
Vivienda tradic. indígena	-	-	-	-	-	-	-	-	-
Cuarto en cuartería	106	234	2,21	106	234	2,21	-	-	-
Tugurio	117	554	4,74	117	554	4,74	-	-	-
Otro	28	71	2,54	28	71	2,54	-	-	-
Vivienda colectiva	2	11	5,50	2	11	5,50	-	-	-

continúa...

Continuación Cuadro 5...

Provincia, cantón, distrito y tipo de vivienda	Total			Urbano			Rural		
	Viviendas	Ocupantes ^{1/}	Promedio de ocupantes por vivienda	Viviendas	Ocupantes ^{1/}	Promedio de ocupantes por vivienda	Viviendas	Ocupantes ^{1/}	Promedio de ocupantes por vivienda
Escazú	16 581	56 509	3,41	16 466	56 098	3,41	115	411	3,57
Vivienda individual ocupada	16 565	56 356	3,40	16 450	55 945	3,40	115	411	3,57
Casa independiente	12 815	45 514	3,55	12 705	45 111	3,55	110	403	3,66
Casa ind. condominio	2 265	7 215	3,19	2 265	7 215	3,19	-	-	-
Edificio de apartamentos	387	978	2,53	387	978	2,53	-	-	-
Edificio apart. condominio	838	1 859	2,22	835	1 855	2,22	3	4	1,33
Vivienda tradic. indígena	-	-	-	-	-	-	-	-	-
Cuarto en cuartería	174	494	2,84	174	494	2,84	-	-	-
Tugurio	64	228	3,56	64	228	3,56	-	-	-
Otro	22	68	3,09	20	64	3,20	2	4	2,00
Vivienda colectiva	16	148	9,25	16	148	9,25	-	-	-
Escazú	3 535	11 984	3,39	3 535	11 984	3,39	-	-	-
Vivienda individual ocupada	3 527	11 917	3,38	3 527	11 917	3,38	-	-	-
Casa independiente	2 921	10 160	3,48	2 921	10 160	3,48	-	-	-
Casa ind. condominio	336	1 052	3,13	336	1 052	3,13	-	-	-
Edificio de apartamentos	92	243	2,64	92	243	2,64	-	-	-
Edificio apart. condominio	120	281	2,34	120	281	2,34	-	-	-
Vivienda tradic. indígena	-	-	-	-	-	-	-	-	-
Cuarto en cuartería	49	139	2,84	49	139	2,84	-	-	-
Tugurio	5	15	3,00	5	15	3,00	-	-	-
Otro	4	27	6,75	4	27	6,75	-	-	-
Vivienda colectiva	8	67	8,38	8	67	8,38	-	-	-

continúa...

Continuación Cuadro 5...

Provincia, cantón, distrito y tipo de vivienda	Total			Urbano			Rural		
	Viviendas	Ocupantes ^{1/}	Promedio de ocupantes por vivienda	Viviendas	Ocupantes ^{1/}	Promedio de ocupantes por vivienda	Viviendas	Ocupantes ^{1/}	Promedio de ocupantes por vivienda
San Antonio	6 169	22 554	3,66	6 054	22 143	3,66	115	411	3,57
Vivienda individual ocupada	6 166	22 499	3,65	6 051	22 088	3,65	115	411	3,57
Casa independiente	5 829	21 478	3,68	5 719	21 075	3,69	110	403	3,66
Casa ind. condominio	163	547	3,36	163	547	3,36	-	-	-
Edificio de apartamentos	92	255	2,77	92	255	2,77	-	-	-
Edificio apart. condominio	12	23	1,92	9	19	2,11	3	4	1,33
Vivienda tradic. indígena	-	-	-	-	-	-	-	-	-
Cuarto en cuartería	32	82	2,56	32	82	2,56	-	-	-
Tugurio	28	98	3,50	28	98	3,50	-	-	-
Otro	10	16	1,60	8	12	1,50	2	4	2,00
Vivienda colectiva	3	52	17,33	3	52	17,33	-	-	-
San Rafael	6 877	21 971	3,19	6 877	21 971	3,19	-	-	-
Vivienda individual ocupada	6 872	21 940	3,19	6 872	21 940	3,19	-	-	-
Casa independiente	4 065	13 876	3,41	4 065	13 876	3,41	-	-	-
Casa ind. condominio	1 766	5 616	3,18	1 766	5 616	3,18	-	-	-
Edificio de apartamentos	203	480	2,36	203	480	2,36	-	-	-
Edificio apart. condominio	706	1 555	2,20	706	1 555	2,20	-	-	-
Vivienda tradic. indígena	-	-	-	-	-	-	-	-	-
Cuarto en cuartería	93	273	2,94	93	273	2,94	-	-	-
Tugurio	31	115	3,71	31	115	3,71	-	-	-
Otro	8	25	3,13	8	25	3,13	-	-	-
Vivienda colectiva	5	29	5,80	5	29	5,80	-	-	-

continúa...



Continuación Cuadro 5...

Provincia, cantón, distrito y tipo de vivienda	Total			Urbano			Rural		
	Viviendas	Ocupantes ^{1/}	Promedio de ocupantes por vivienda	Viviendas	Ocupantes ^{1/}	Promedio de ocupantes por vivienda	Viviendas	Ocupantes ^{1/}	Promedio de ocupantes por vivienda
Desamparados	57 381	208 411	3,63	53 671	194 970	3,63	3 710	13 441	3,62
Vivienda individual ocupada	57 355	207 478	3,62	53 651	194 081	3,62	3 704	13 397	3,62
Casa independiente	52 903	194 256	3,67	49 233	180 959	3,68	3 670	13 297	3,62
Casa ind. condominio	1 052	3 302	3,14	1 052	3 302	3,14	-	-	-
Edificio de apartamentos	2 590	7 425	2,87	2 571	7 363	2,86	19	62	3,26
Edificio apart. condominio	223	524	2,35	223	524	2,35	-	-	-
Vivienda tradic. indígena	-	-	-	-	-	-	-	-	-
Cuarto en cuartería	153	360	2,35	153	360	2,35	-	-	-
Tugurio	327	1 310	4,01	324	1 304	4,02	3	6	2,00
Otro	107	301	2,81	95	269	2,83	12	32	2,67
Vivienda colectiva	26	909	34,96	20	865	43,25	6	44	7,33
Desamparados	9 982	33 866	3,39	9 982	33 866	3,39	-	-	-
Vivienda individual ocupada	9 974	33 765	3,39	9 974	33 765	3,39	-	-	-
Casa independiente	8 885	30 797	3,47	8 885	30 797	3,47	-	-	-
Casa ind. condominio	219	716	3,27	219	716	3,27	-	-	-
Edificio de apartamentos	680	1 780	2,62	680	1 780	2,62	-	-	-
Edificio apart. condominio	109	250	2,29	109	250	2,29	-	-	-
Vivienda tradic. indígena	-	-	-	-	-	-	-	-	-
Cuarto en cuartería	42	88	2,10	42	88	2,10	-	-	-
Tugurio	12	44	3,67	12	44	3,67	-	-	-
Otro	27	90	3,33	27	90	3,33	-	-	-
Vivienda colectiva	8	99	12,38	8	99	12,38	-	-	-

continúa...

Continuación Cuadro 5...

Provincia, cantón, distrito y tipo de vivienda	Total			Urbano			Rural		
	Viviendas	Ocupantes ^{1/}	Promedio de ocupantes por vivienda	Viviendas	Ocupantes ^{1/}	Promedio de ocupantes por vivienda	Viviendas	Ocupantes ^{1/}	Promedio de ocupantes por vivienda
San Miguel	8 549	31 805	3,72	8 087	30 207	3,74	462	1 598	3,46
Vivienda individual ocupada	8 547	31 772	3,72	8 085	30 174	3,73	462	1 598	3,46
Casa independiente	8 201	30 680	3,74	7 741	29 087	3,76	460	1 593	3,46
Casa ind. condominio	22	78	3,55	22	78	3,55	-	-	-
Edificio de apartamentos	291	892	3,07	289	887	3,07	2	5	2,50
Edificio apart. condominio	4	12	3,00	4	12	3,00	-	-	-
Vivienda tradic. indígena	-	-	-	-	-	-	-	-	-
Cuarto en cuartería	1	1	1,00	1	1	1,00	-	-	-
Tugurio	13	62	4,77	13	62	4,77	-	-	-
Otro	15	47	3,13	15	47	3,13	-	-	-
Vivienda colectiva	2	29	14,50	2	29	14,50	-	-	-
San Juan de Dios	5 204	19 481	3,74	5 204	19 481	3,74	-	-	-
Vivienda individual ocupada	5 204	19 480	3,74	5 204	19 480	3,74	-	-	-
Casa independiente	4 985	18 796	3,77	4 985	18 796	3,77	-	-	-
Casa ind. condominio	43	143	3,33	43	143	3,33	-	-	-
Edificio de apartamentos	142	419	2,95	142	419	2,95	-	-	-
Edificio apart. condominio	7	23	3,29	7	23	3,29	-	-	-
Vivienda tradic. indígena	-	-	-	-	-	-	-	-	-
Cuarto en cuartería	5	22	4,40	5	22	4,40	-	-	-
Tugurio	17	65	3,82	17	65	3,82	-	-	-
Otro	5	12	2,40	5	12	2,40	-	-	-
Vivienda colectiva	-	-	-	-	-	-	-	-	-

continúa...



Continuación Cuadro 5...

Provincia, cantón, distrito y tipo de vivienda	Total			Urbano			Rural		
	Viviendas	Ocupantes ^{1/}	Promedio de ocupantes por vivienda	Viviendas	Ocupantes ^{1/}	Promedio de ocupantes por vivienda	Viviendas	Ocupantes ^{1/}	Promedio de ocupantes por vivienda
San Rafael Arriba	4 125	15 262	3,70	4 125	15 262	3,70	-	-	-
Vivienda individual ocupada	4 122	14 581	3,54	4 122	14 581	3,54	-	-	-
Casa independiente	3 900	14 014	3,59	3 900	14 014	3,59	-	-	-
Casa ind. condominio	3	10	3,33	3	10	3,33	-	-	-
Edificio de apartamentos	187	464	2,48	187	464	2,48	-	-	-
Edificio apart. condominio	-	-	-	-	-	-	-	-	-
Vivienda tradic. indígena	-	-	-	-	-	-	-	-	-
Cuarto en cuartería	-	-	-	-	-	-	-	-	-
Tugurio	27	83	3,07	27	83	3,07	-	-	-
Otro	5	10	2,00	5	10	2,00	-	-	-
Vivienda colectiva	3	679	226,33	3	679	226,33	-	-	-
San Antonio	2 999	9 727	3,24	2 999	9 727	3,24	-	-	-
Vivienda individual ocupada	2 996	9 714	3,24	2 996	9 714	3,24	-	-	-
Casa independiente	2 536	8 480	3,34	2 536	8 480	3,34	-	-	-
Casa ind. condominio	163	439	2,69	163	439	2,69	-	-	-
Edificio de apartamentos	258	710	2,75	258	710	2,75	-	-	-
Edificio apart. condominio	35	66	1,89	35	66	1,89	-	-	-
Vivienda tradic. indígena	-	-	-	-	-	-	-	-	-
Cuarto en cuartería	-	-	-	-	-	-	-	-	-
Tugurio	2	9	4,50	2	9	4,50	-	-	-
Otro	2	10	5,00	2	10	5,00	-	-	-
Vivienda colectiva	3	12	4,00	3	12	4,00	-	-	-

continúa...

Continuación Cuadro 5...

Provincia, cantón, distrito y tipo de vivienda	Total			Urbano			Rural		
	Viviendas	Ocupantes ^{1/}	Promedio de ocupantes por vivienda	Viviendas	Ocupantes ^{1/}	Promedio de ocupantes por vivienda	Viviendas	Ocupantes ^{1/}	Promedio de ocupantes por vivienda
Frailes	1 045	3 772	3,61	136	492	3,62	909	3 280	3,61
Vivienda individual ocupada	1 040	3 754	3,61	135	489	3,62	905	3 265	3,61
Casa independiente	1 030	3 732	3,62	132	484	3,67	898	3 248	3,62
Casa ind. condominio	-	-	-	-	-	-	-	-	-
Edificio de apartamentos	3	5	1,67	3	5	1,67	-	-	-
Edificio apart. condominio	-	-	-	-	-	-	-	-	-
Vivienda tradic. indígena	-	-	-	-	-	-	-	-	-
Cuarto en cuartería	-	-	-	-	-	-	-	-	-
Tugurio	-	-	-	-	-	-	-	-	-
Otro	7	17	2,43	-	-	-	7	17	2,43
Vivienda colectiva	5	18	3,60	1	3	3,00	4	15	3,75
Patarrá	3 191	11 921	3,74	2 768	10 351	3,74	423	1 570	3,71
Vivienda individual ocupada	3 188	11 852	3,72	2 766	10 310	3,73	422	1 542	3,65
Casa independiente	2 994	11 211	3,74	2 583	9 708	3,76	411	1 503	3,66
Casa ind. condominio	25	84	3,36	25	84	3,36	-	-	-
Edificio de apartamentos	111	334	3,01	100	295	2,95	11	39	3,55
Edificio apart. condominio	4	12	3,00	4	12	3,00	-	-	-
Vivienda tradic. indígena	-	-	-	-	-	-	-	-	-
Cuarto en cuartería	6	24	4,00	6	24	4,00	-	-	-
Tugurio	41	166	4,05	41	166	4,05	-	-	-
Otro	7	21	3,00	7	21	3,00	-	-	-
Vivienda colectiva	3	69	23,00	2	41	20,50	1	28	28,00

continúa...

Continuación Cuadro 5...

Provincia, cantón, distrito y tipo de vivienda	Total			Urbano			Rural		
	Viviendas	Ocupantes ^{1/}	Promedio de ocupantes por vivienda	Viviendas	Ocupantes ^{1/}	Promedio de ocupantes por vivienda	Viviendas	Ocupantes ^{1/}	Promedio de ocupantes por vivienda
San Cristóbal	1 031	3 905	3,79	-	-	-	1 031	3 905	3,79
Vivienda individual ocupada	1 031	3 905	3,79	-	-	-	1 031	3 905	3,79
Casa independiente	1 019	3 868	3,80	-	-	-	1 019	3 868	3,80
Casa ind. condominio	-	-	-	-	-	-	-	-	-
Edificio de apartamentos	6	18	3,00	-	-	-	6	18	3,00
Edificio apart. condominio	-	-	-	-	-	-	-	-	-
Vivienda tradic. indígena	-	-	-	-	-	-	-	-	-
Cuarto en cuartería	-	-	-	-	-	-	-	-	-
Tugurio	1	4	4,00	-	-	-	1	4	4,00
Otro	5	15	3,00	-	-	-	5	15	3,00
Vivienda colectiva	-	-	-	-	-	-	-	-	-
Rosario	885	3 088	3,49	-	-	-	885	3 088	3,49
Vivienda individual ocupada	884	3 087	3,49	-	-	-	884	3 087	3,49
Casa independiente	882	3 085	3,50	-	-	-	882	3 085	3,50
Casa ind. condominio	-	-	-	-	-	-	-	-	-
Edificio de apartamentos	-	-	-	-	-	-	-	-	-
Edificio apart. condominio	-	-	-	-	-	-	-	-	-
Vivienda tradic. indígena	-	-	-	-	-	-	-	-	-
Cuarto en cuartería	-	-	-	-	-	-	-	-	-
Tugurio	2	2	1,00	-	-	-	2	2	1,00
Otro	-	-	-	-	-	-	-	-	-
Vivienda colectiva	1	1	1,00	-	-	-	1	1	1,00

continúa...

Continuación Cuadro 5...

Provincia, cantón, distrito y tipo de vivienda	Total			Urbano			Rural		
	Viviendas	Ocupantes ^{1/}	Promedio de ocupantes por vivienda	Viviendas	Ocupantes ^{1/}	Promedio de ocupantes por vivienda	Viviendas	Ocupantes ^{1/}	Promedio de ocupantes por vivienda
Damas	3 611	13 175	3,65	3 611	13 175	3,65	-	-	-
Vivienda individual ocupada	3 611	13 171	3,65	3 611	13 171	3,65	-	-	-
Casa independiente	3 039	11 425	3,76	3 039	11 425	3,76	-	-	-
Casa ind. condominio	350	1 165	3,33	350	1 165	3,33	-	-	-
Edificio de apartamentos	211	555	2,63	211	555	2,63	-	-	-
Edificio apart. condominio	2	4	2,00	2	4	2,00	-	-	-
Vivienda tradic. indígena	-	-	-	-	-	-	-	-	-
Cuarto en cuartería	5	12	2,40	5	12	2,40	-	-	-
Tugurio	2	6	3,00	2	6	3,00	-	-	-
Otro	2	4	2,00	2	4	2,00	-	-	-
Vivienda colectiva	-	-	-	-	-	-	-	-	-
San Rafael Abajo	6 510	23 283	3,58	6 510	23 283	3,58	-	-	-
Vivienda individual ocupada	6 509	23 276	3,58	6 509	23 276	3,58	-	-	-
Casa independiente	6 005	21 841	3,64	6 005	21 841	3,64	-	-	-
Casa ind. condominio	129	364	2,82	129	364	2,82	-	-	-
Edificio de apartamentos	260	776	2,98	260	776	2,98	-	-	-
Edificio apart. condominio	45	120	2,67	45	120	2,67	-	-	-
Vivienda tradic. indígena	-	-	-	-	-	-	-	-	-
Cuarto en cuartería	39	78	2,00	39	78	2,00	-	-	-
Tugurio	15	57	3,80	15	57	3,80	-	-	-
Otro	16	40	2,50	16	40	2,50	-	-	-
Vivienda colectiva	1	2	2,00	1	2	2,00	-	-	-

continúa...



Continuación Cuadro 5...

Provincia, cantón, distrito y tipo de vivienda	Total			Urbano			Rural		
	Viviendas	Ocupantes ^{1/}	Promedio de ocupantes por vivienda	Viviendas	Ocupantes ^{1/}	Promedio de ocupantes por vivienda	Viviendas	Ocupantes ^{1/}	Promedio de ocupantes por vivienda
Gravilias	4 581	15 024	3,28	4 581	15 024	3,28	-	-	-
Vivienda individual ocupada	4 581	15 023	3,28	4 581	15 023	3,28	-	-	-
Casa independiente	4 209	14 045	3,34	4 209	14 045	3,34	-	-	-
Casa ind. condominio	94	286	3,04	94	286	3,04	-	-	-
Edificio de apartamentos	231	605	2,62	231	605	2,62	-	-	-
Edificio apart. condominio	17	37	2,18	17	37	2,18	-	-	-
Vivienda tradic. indígena	-	-	-	-	-	-	-	-	-
Cuarto en cuartería	20	29	1,45	20	29	1,45	-	-	-
Tugurio	-	-	-	-	-	-	-	-	-
Otro	10	21	2,10	10	21	2,10	-	-	-
Vivienda colectiva	-	-	-	-	-	-	-	-	-
Los Guido	5 668	24 102	4,25	5 668	24 102	4,25	-	-	-
Vivienda individual ocupada	5 668	24 098	4,25	5 668	24 098	4,25	-	-	-
Casa independiente	5 218	22 282	4,27	5 218	22 282	4,27	-	-	-
Casa ind. condominio	4	17	4,25	4	17	4,25	-	-	-
Edificio de apartamentos	210	867	4,13	210	867	4,13	-	-	-
Edificio apart. condominio	-	-	-	-	-	-	-	-	-
Vivienda tradic. indígena	-	-	-	-	-	-	-	-	-
Cuarto en cuartería	35	106	3,03	35	106	3,03	-	-	-
Tugurio	195	812	4,16	195	812	4,16	-	-	-
Otro	6	14	2,33	6	14	2,33	-	-	-
Vivienda colectiva	-	-	-	-	-	-	-	-	-

continúa...

Continuación Cuadro 5...

Provincia, cantón, distrito y tipo de vivienda	Total			Urbano			Rural		
	Viviendas	Ocupantes ^{1/}	Promedio de ocupantes por vivienda	Viviendas	Ocupantes ^{1/}	Promedio de ocupantes por vivienda	Viviendas	Ocupantes ^{1/}	Promedio de ocupantes por vivienda
Puriscal	9 792	33 004	3,37	2 362	7 734	3,27	7 430	25 270	3,40
Vivienda individual ocupada	9 787	32 927	3,36	2 359	7 662	3,25	7 428	25 265	3,40
Casa independiente	9 693	32 709	3,37	2 319	7 556	3,26	7 374	25 153	3,41
Casa ind. condominio	8	25	3,13	6	20	3,33	2	5	2,50
Edificio de apartamentos	43	105	2,44	27	71	2,63	16	34	2,13
Edificio apart. condominio	4	7	1,75	-	-	-	4	7	1,75
Vivienda tradic. indígena	-	-	-	-	-	-	-	-	-
Cuarto en cuartería	4	5	1,25	-	-	-	4	5	1,25
Tugurio	29	68	2,34	3	9	3,00	26	59	2,27
Otro	6	8	1,33	4	6	1,50	2	2	1,00
Vivienda colectiva	5	72	14,40	3	70	23,33	2	2	1,00
Santiago	3 446	11 512	3,34	2 301	7 530	3,27	1 145	3 982	3,48
Vivienda individual ocupada	3 442	11 439	3,32	2 298	7 458	3,25	1 144	3 981	3,48
Casa independiente	3 395	11 316	3,33	2 258	7 352	3,26	1 137	3 964	3,49
Casa ind. condominio	6	20	3,33	6	20	3,33	-	-	-
Edificio de apartamentos	31	76	2,45	27	71	2,63	4	5	1,25
Edificio apart. condominio	-	-	-	-	-	-	-	-	-
Vivienda tradic. indígena	-	-	-	-	-	-	-	-	-
Cuarto en cuartería	-	-	-	-	-	-	-	-	-
Tugurio	6	21	3,50	3	9	3,00	3	12	4,00
Otro	4	6	1,50	4	6	1,50	-	-	-
Vivienda colectiva	4	71	17,75	3	70	23,33	1	1	1,00

continúa...



Continuación Cuadro 5...

Provincia, cantón, distrito y tipo de vivienda	Total			Urbano			Rural		
	Viviendas	Ocupantes ^{1/}	Promedio de ocupantes por vivienda	Viviendas	Ocupantes ^{1/}	Promedio de ocupantes por vivienda	Viviendas	Ocupantes ^{1/}	Promedio de ocupantes por vivienda
Mercedes Sur	1 774	5 866	3,31	-	-	-	1 774	5 866	3,31
Vivienda individual ocupada	1 774	5 863	3,30	-	-	-	1 774	5 863	3,30
Casa independiente	1 755	5 828	3,32	-	-	-	1 755	5 828	3,32
Casa ind. condominio	-	-	-	-	-	-	-	-	-
Edificio de apartamentos	5	17	3,40	-	-	-	5	17	3,40
Edificio apart. condominio	4	7	1,75	-	-	-	4	7	1,75
Vivienda tradic. indígena	-	-	-	-	-	-	-	-	-
Cuarto en cuartería	3	3	1,00	-	-	-	3	3	1,00
Tugurio	5	6	1,20	-	-	-	5	6	1,20
Otro	2	2	1,00	-	-	-	2	2	1,00
Vivienda colectiva	-	-	-	-	-	-	-	-	-
Barbacoas	1 062	3 692	3,48	61	204	3,34	1 001	3 488	3,48
Vivienda individual ocupada	1 062	3 692	3,48	61	204	3,34	1 001	3 488	3,48
Casa independiente	1 056	3 673	3,48	61	204	3,34	995	3 469	3,49
Casa ind. condominio	-	-	-	-	-	-	-	-	-
Edificio de apartamentos	-	-	-	-	-	-	-	-	-
Edificio apart. condominio	-	-	-	-	-	-	-	-	-
Vivienda tradic. indígena	-	-	-	-	-	-	-	-	-
Cuarto en cuartería	1	2	2,00	-	-	-	1	2	2,00
Tugurio	5	17	3,40	-	-	-	5	17	3,40
Otro	-	-	-	-	-	-	-	-	-
Vivienda colectiva	-	-	-	-	-	-	-	-	-

continúa...

Continuación Cuadro 5...

Provincia, cantón, distrito y tipo de vivienda	Total			Urbano			Rural		
	Viviendas	Ocupantes ^{1/}	Promedio de ocupantes por vivienda	Viviendas	Ocupantes ^{1/}	Promedio de ocupantes por vivienda	Viviendas	Ocupantes ^{1/}	Promedio de ocupantes por vivienda
Grifo Alto	347	1 182	3,41	-	-	-	347	1 182	3,41
Vivienda individual ocupada	347	1 182	3,41	-	-	-	347	1 182	3,41
Casa independiente	346	1 179	3,41	-	-	-	346	1 179	3,41
Casa ind. condominio	-	-	-	-	-	-	-	-	-
Edificio de apartamentos	-	-	-	-	-	-	-	-	-
Edificio apart. condominio	-	-	-	-	-	-	-	-	-
Vivienda tradic. indígena	-	-	-	-	-	-	-	-	-
Cuarto en cuartería	-	-	-	-	-	-	-	-	-
Tugurio	1	3	3,00	-	-	-	1	3	3,00
Otro	-	-	-	-	-	-	-	-	-
Vivienda colectiva	-	-	-	-	-	-	-	-	-
San Rafael	550	1 730	3,15	-	-	-	550	1 730	3,15
Vivienda individual ocupada	550	1 730	3,15	-	-	-	550	1 730	3,15
Casa independiente	549	1 728	3,15	-	-	-	549	1 728	3,15
Casa ind. condominio	-	-	-	-	-	-	-	-	-
Edificio de apartamentos	-	-	-	-	-	-	-	-	-
Edificio apart. condominio	-	-	-	-	-	-	-	-	-
Vivienda tradic. indígena	-	-	-	-	-	-	-	-	-
Cuarto en cuartería	-	-	-	-	-	-	-	-	-
Tugurio	1	2	2,00	-	-	-	1	2	2,00
Otro	-	-	-	-	-	-	-	-	-
Vivienda colectiva	-	-	-	-	-	-	-	-	-

continúa...



Continuación Cuadro 5...

Provincia, cantón, distrito y tipo de vivienda	Total			Urbano			Rural		
	Viviendas	Ocupantes ^{1/}	Promedio de ocupantes por vivienda	Viviendas	Ocupantes ^{1/}	Promedio de ocupantes por vivienda	Viviendas	Ocupantes ^{1/}	Promedio de ocupantes por vivienda
Candelarita	384	1 436	3,74	-	-	-	384	1 436	3,74
Vivienda individual ocupada	384	1 436	3,74	-	-	-	384	1 436	3,74
Casa independiente	379	1 426	3,76	-	-	-	379	1 426	3,76
Casa ind. condominio	-	-	-	-	-	-	-	-	-
Edificio de apartamentos	-	-	-	-	-	-	-	-	-
Edificio apart. condominio	-	-	-	-	-	-	-	-	-
Vivienda tradic. indígena	-	-	-	-	-	-	-	-	-
Cuarto en cuartería	-	-	-	-	-	-	-	-	-
Tugurio	5	10	2,00	-	-	-	5	10	2,00
Otro	-	-	-	-	-	-	-	-	-
Vivienda colectiva	-	-	-	-	-	-	-	-	-
Desamparaditos	198	666	3,36	-	-	-	198	666	3,36
Vivienda individual ocupada	198	666	3,36	-	-	-	198	666	3,36
Casa independiente	198	666	3,36	-	-	-	198	666	3,36
Casa ind. condominio	-	-	-	-	-	-	-	-	-
Edificio de apartamentos	-	-	-	-	-	-	-	-	-
Edificio apart. condominio	-	-	-	-	-	-	-	-	-
Vivienda tradic. indígena	-	-	-	-	-	-	-	-	-
Cuarto en cuartería	-	-	-	-	-	-	-	-	-
Tugurio	-	-	-	-	-	-	-	-	-
Otro	-	-	-	-	-	-	-	-	-
Vivienda colectiva	-	-	-	-	-	-	-	-	-

continúa...

Continuación Cuadro 5...

Provincia, cantón, distrito y tipo de vivienda	Total			Urbano			Rural		
	Viviendas	Ocupantes ^{1/}	Promedio de ocupantes por vivienda	Viviendas	Ocupantes ^{1/}	Promedio de ocupantes por vivienda	Viviendas	Ocupantes ^{1/}	Promedio de ocupantes por vivienda
San Antonio	1 122	3 889	3,47	-	-	-	1 122	3 889	3,47
Vivienda individual ocupada	1 121	3 888	3,47	-	-	-	1 121	3 888	3,47
Casa independiente	1 109	3 870	3,49	-	-	-	1 109	3 870	3,49
Casa ind. condominio	-	-	-	-	-	-	-	-	-
Edificio de apartamentos	7	12	1,71	-	-	-	7	12	1,71
Edificio apart. condominio	-	-	-	-	-	-	-	-	-
Vivienda tradic. indígena	-	-	-	-	-	-	-	-	-
Cuarto en cuartería	-	-	-	-	-	-	-	-	-
Tugurio	5	6	1,20	-	-	-	5	6	1,20
Otro	-	-	-	-	-	-	-	-	-
Vivienda colectiva	1	1	1,00	-	-	-	1	1	1,00
Chires	909	3 031	3,33	-	-	-	909	3 031	3,33
Vivienda individual ocupada	909	3 031	3,33	-	-	-	909	3 031	3,33
Casa independiente	906	3 023	3,34	-	-	-	906	3 023	3,34
Casa ind. condominio	2	5	2,50	-	-	-	2	5	2,50
Edificio de apartamentos	-	-	-	-	-	-	-	-	-
Edificio apart. condominio	-	-	-	-	-	-	-	-	-
Vivienda tradic. indígena	-	-	-	-	-	-	-	-	-
Cuarto en cuartería	-	-	-	-	-	-	-	-	-
Tugurio	1	3	3,00	-	-	-	1	3	3,00
Otro	-	-	-	-	-	-	-	-	-
Vivienda colectiva	-	-	-	-	-	-	-	-	-

continúa...



Continuación Cuadro 5...

Provincia, cantón, distrito y tipo de vivienda	Total			Urbano			Rural		
	Viviendas	Ocupantes ^{1/}	Promedio de ocupantes por vivienda	Viviendas	Ocupantes ^{1/}	Promedio de ocupantes por vivienda	Viviendas	Ocupantes ^{1/}	Promedio de ocupantes por vivienda
Tarrazú	4 552	16 280	3,58	2 364	8 191	3,46	2 188	8 089	3,70
Vivienda individual ocupada	4 551	16 277	3,58	2 364	8 189	3,46	2 187	8 088	3,70
Casa independiente	4 411	15 926	3,61	2 255	7 906	3,51	2 156	8 020	3,72
Casa ind. condominio	-	-	-	-	-	-	-	-	-
Edificio de apartamentos	109	274	2,51	95	246	2,59	14	28	2,00
Edificio apart. condominio	-	-	-	-	-	-	-	-	-
Vivienda tradic. indígena	-	-	-	-	-	-	-	-	-
Cuarto en cuartería	3	3	1,00	3	3	1,00	-	-	-
Tugurio	17	53	3,12	3	17	5,67	14	36	2,57
Otro	11	21	1,91	8	17	2,13	3	4	1,33
Vivienda colectiva	1	1	1,00	-	-	-	1	1	1,00
San Marcos	2 879	9 993	3,47	1 969	6 780	3,44	910	3 213	3,53
Vivienda individual ocupada	2 878	9 991	3,47	1 969	6 779	3,44	909	3 212	3,53
Casa independiente	2 770	9 722	3,51	1 874	6 531	3,49	896	3 191	3,56
Casa ind. condominio	-	-	-	-	-	-	-	-	-
Edificio de apartamentos	88	225	2,56	81	211	2,60	7	14	2,00
Edificio apart. condominio	-	-	-	-	-	-	-	-	-
Vivienda tradic. indígena	-	-	-	-	-	-	-	-	-
Cuarto en cuartería	3	3	1,00	3	3	1,00	-	-	-
Tugurio	7	21	3,00	3	17	5,67	4	4	1,00
Otro	10	20	2,00	8	17	2,13	2	3	1,50
Vivienda colectiva	1	1	1,00	-	-	-	1	1	1,00

continúa...

Continuación Cuadro 5...

Provincia, cantón, distrito y tipo de vivienda	Total			Urbano			Rural		
	Viviendas	Ocupantes ^{1/}	Promedio de ocupantes por vivienda	Viviendas	Ocupantes ^{1/}	Promedio de ocupantes por vivienda	Viviendas	Ocupantes ^{1/}	Promedio de ocupantes por vivienda
San Lorenzo	1 201	4 394	3,66	395	1 411	3,57	806	2 983	3,70
Vivienda individual ocupada	1 201	4 393	3,66	395	1 410	3,57	806	2 983	3,70
Casa independiente	1 171	4 313	3,68	381	1 375	3,61	790	2 938	3,72
Casa ind. condominio	-	-	-	-	-	-	-	-	-
Edificio de apartamentos	21	49	2,33	14	35	2,50	7	14	2,00
Edificio apart. condominio	-	-	-	-	-	-	-	-	-
Vivienda tradic. indígena	-	-	-	-	-	-	-	-	-
Cuarto en cuartería	-	-	-	-	-	-	-	-	-
Tugurio	8	30	3,75	-	-	-	8	30	3,75
Otro	1	1	1,00	-	-	-	1	1	1,00
Vivienda colectiva	-	-	-	-	-	-	-	-	-
San Carlos	472	1 893	4,01	-	-	-	472	1 893	4,01
Vivienda individual ocupada	472	1 893	4,01	-	-	-	472	1 893	4,01
Casa independiente	470	1 891	4,02	-	-	-	470	1 891	4,02
Casa ind. condominio	-	-	-	-	-	-	-	-	-
Edificio de apartamentos	-	-	-	-	-	-	-	-	-
Edificio apart. condominio	-	-	-	-	-	-	-	-	-
Vivienda tradic. indígena	-	-	-	-	-	-	-	-	-
Cuarto en cuartería	-	-	-	-	-	-	-	-	-
Tugurio	2	2	1,00	-	-	-	2	2	1,00
Otro	-	-	-	-	-	-	-	-	-
Vivienda colectiva	-	-	-	-	-	-	-	-	-

continúa...

Continuación Cuadro 5...

Provincia, cantón, distrito y tipo de vivienda	Total			Urbano			Rural		
	Viviendas	Ocupantes ^{1/}	Promedio de ocupantes por vivienda	Viviendas	Ocupantes ^{1/}	Promedio de ocupantes por vivienda	Viviendas	Ocupantes ^{1/}	Promedio de ocupantes por vivienda
Aserrí	16 126	57 892	3,59	11 501	41 180	3,58	4 625	16 712	3,61
Vivienda individual ocupada	16 120	57 817	3,59	11 496	41 120	3,58	4 624	16 697	3,61
Casa independiente	15 580	56 201	3,61	10 991	39 598	3,60	4 589	16 603	3,62
Casa ind. condominio	59	193	3,27	59	193	3,27	-	-	-
Edificio de apartamentos	347	942	2,71	332	907	2,73	15	35	2,33
Edificio apart. condominio	8	25	3,13	8	25	3,13	-	-	-
Vivienda tradic. indígena	-	-	-	-	-	-	-	-	-
Cuarto en cuartería	6	16	2,67	6	16	2,67	-	-	-
Tugurio	104	393	3,78	89	350	3,93	15	43	2,87
Otro	16	47	2,94	11	31	2,82	5	16	3,20
Vivienda colectiva	6	74	12,33	5	59	11,80	1	15	15,00
Aserrí	7 898	28 191	3,57	7 450	26 558	3,56	448	1 633	3,65
Vivienda individual ocupada	7 895	28 133	3,56	7 447	26 500	3,56	448	1 633	3,65
Casa independiente	7 508	26 997	3,60	7 065	25 374	3,59	443	1 623	3,66
Casa ind. condominio	54	183	3,39	54	183	3,39	-	-	-
Edificio de apartamentos	266	735	2,76	266	735	2,76	-	-	-
Edificio apart. condominio	8	25	3,13	8	25	3,13	-	-	-
Vivienda tradic. indígena	-	-	-	-	-	-	-	-	-
Cuarto en cuartería	5	15	3,00	5	15	3,00	-	-	-
Tugurio	45	151	3,36	40	141	3,53	5	10	2,00
Otro	9	27	3,00	9	27	3,00	-	-	-
Vivienda colectiva	3	57	19,00	3	57	19,00	-	-	-

continúa...

Continuación Cuadro 5...

Provincia, cantón, distrito y tipo de vivienda	Total			Urbano			Rural		
	Viviendas	Ocupantes ^{1/}	Promedio de ocupantes por vivienda	Viviendas	Ocupantes ^{1/}	Promedio de ocupantes por vivienda	Viviendas	Ocupantes ^{1/}	Promedio de ocupantes por vivienda
Tarbaca	393	1 446	3,68	-	-	-	393	1 446	3,68
Vivienda individual ocupada	393	1 446	3,68	-	-	-	393	1 446	3,68
Casa independiente	389	1 439	3,70	-	-	-	389	1 439	3,70
Casa ind. condominio	-	-	-	-	-	-	-	-	-
Edificio de apartamentos	1	1	1,00	-	-	-	1	1	1,00
Edificio apart. condominio	-	-	-	-	-	-	-	-	-
Vivienda tradic. indígena	-	-	-	-	-	-	-	-	-
Cuarto en cuartería	-	-	-	-	-	-	-	-	-
Tugurio	2	5	2,50	-	-	-	2	5	2,50
Otro	1	1	1,00	-	-	-	1	1	1,00
Vivienda colectiva	-	-	-	-	-	-	-	-	-
Vuelta de Jorco	1 873	6 499	3,47	663	2 300	3,47	1 210	4 199	3,47
Vivienda individual ocupada	1 873	6 499	3,47	663	2 300	3,47	1 210	4 199	3,47
Casa independiente	1 856	6 455	3,48	650	2 268	3,49	1 206	4 187	3,47
Casa ind. condominio	-	-	-	-	-	-	-	-	-
Edificio de apartamentos	13	36	2,77	11	30	2,73	2	6	3,00
Edificio apart. condominio	-	-	-	-	-	-	-	-	-
Vivienda tradic. indígena	-	-	-	-	-	-	-	-	-
Cuarto en cuartería	1	1	1,00	1	1	1,00	-	-	-
Tugurio	2	6	3,00	-	-	-	2	6	3,00
Otro	1	1	1,00	1	1	1,00	-	-	-
Vivienda colectiva	-	-	-	-	-	-	-	-	-

continúa...



Continuación Cuadro 5...

Provincia, cantón, distrito y tipo de vivienda	Total			Urbano			Rural		
	Viviendas	Ocupantes ^{1/}	Promedio de ocupantes por vivienda	Viviendas	Ocupantes ^{1/}	Promedio de ocupantes por vivienda	Viviendas	Ocupantes ^{1/}	Promedio de ocupantes por vivienda
San Gabriel	1 699	6 061	3,57	322	1 109	3,44	1 377	4 952	3,60
Vivienda individual ocupada	1 698	6 046	3,56	322	1 109	3,44	1 376	4 937	3,59
Casa independiente	1 677	5 988	3,57	318	1 102	3,47	1 359	4 886	3,60
Casa ind. condominio	-	-	-	-	-	-	-	-	-
Edificio de apartamentos	12	24	2,00	4	7	1,75	8	17	2,13
Edificio apart. condominio	-	-	-	-	-	-	-	-	-
Vivienda tradic. indígena	-	-	-	-	-	-	-	-	-
Cuarto en cuartería	-	-	-	-	-	-	-	-	-
Tugurio	5	19	3,80	-	-	-	5	19	3,80
Otro	4	15	3,75	-	-	-	4	15	3,75
Vivienda colectiva	1	15	15,00	-	-	-	1	15	15,00
Legua	399	1 521	3,81	-	-	-	399	1 521	3,81
Vivienda individual ocupada	399	1 521	3,81	-	-	-	399	1 521	3,81
Casa independiente	399	1 521	3,81	-	-	-	399	1 521	3,81
Casa ind. condominio	-	-	-	-	-	-	-	-	-
Edificio de apartamentos	-	-	-	-	-	-	-	-	-
Edificio apart. condominio	-	-	-	-	-	-	-	-	-
Vivienda tradic. indígena	-	-	-	-	-	-	-	-	-
Cuarto en cuartería	-	-	-	-	-	-	-	-	-
Tugurio	-	-	-	-	-	-	-	-	-
Otro	-	-	-	-	-	-	-	-	-
Vivienda colectiva	-	-	-	-	-	-	-	-	-

continúa...

Continuación Cuadro 5...

Provincia, cantón, distrito y tipo de vivienda	Total			Urbano			Rural		
	Viviendas	Ocupantes ^{1/}	Promedio de ocupantes por vivienda	Viviendas	Ocupantes ^{1/}	Promedio de ocupantes por vivienda	Viviendas	Ocupantes ^{1/}	Promedio de ocupantes por vivienda
Monterrey	143	498	3,48	59	189	3,20	84	309	3,68
Vivienda individual ocupada	143	498	3,48	59	189	3,20	84	309	3,68
Casa independiente	143	498	3,48	59	189	3,20	84	309	3,68
Casa ind. condominio	-	-	-	-	-	-	-	-	-
Edificio de apartamentos	-	-	-	-	-	-	-	-	-
Edificio apart. condominio	-	-	-	-	-	-	-	-	-
Vivienda tradic. indígena	-	-	-	-	-	-	-	-	-
Cuarto en cuartería	-	-	-	-	-	-	-	-	-
Tugurio	-	-	-	-	-	-	-	-	-
Otro	-	-	-	-	-	-	-	-	-
Vivienda colectiva	-	-	-	-	-	-	-	-	-
Salitrillos	3 721	13 676	3,68	3 007	11 024	3,67	714	2 652	3,71
Vivienda individual ocupada	3 719	13 674	3,68	3 005	11 022	3,67	714	2 652	3,71
Casa independiente	3 608	13 303	3,69	2 899	10 665	3,68	709	2 638	3,72
Casa ind. condominio	5	10	2,00	5	10	2,00	-	-	-
Edificio de apartamentos	55	146	2,65	51	135	2,65	4	11	2,75
Edificio apart. condominio	-	-	-	-	-	-	-	-	-
Vivienda tradic. indígena	-	-	-	-	-	-	-	-	-
Cuarto en cuartería	-	-	-	-	-	-	-	-	-
Tugurio	50	212	4,24	49	209	4,27	1	3	3,00
Otro	1	3	3,00	1	3	3,00	-	-	-
Vivienda colectiva	2	2	1,00	2	2	1,00	-	-	-

continúa...

Continuación Cuadro 5...

Provincia, cantón, distrito y tipo de vivienda	Total			Urbano			Rural		
	Viviendas	Ocupantes ^{1/}	Promedio de ocupantes por vivienda	Viviendas	Ocupantes ^{1/}	Promedio de ocupantes por vivienda	Viviendas	Ocupantes ^{1/}	Promedio de ocupantes por vivienda
Mora	7 784	26 294	3,38	3 604	12 079	3,35	4 180	14 215	3,40
Vivienda individual ocupada	7 782	26 277	3,38	3 604	12 078	3,35	4 178	14 199	3,40
Casa independiente	7 390	25 307	3,42	3 273	11 267	3,44	4 117	14 040	3,41
Casa ind. condominio	159	460	2,89	152	430	2,83	7	30	4,29
Edificio de apartamentos	154	348	2,26	128	293	2,29	26	55	2,12
Edificio apart. condominio	16	22	1,38	16	22	1,38	-	-	-
Vivienda tradic. indígena	-	-	-	-	-	-	-	-	-
Cuarto en cuartería	22	34	1,55	18	27	1,50	4	7	1,75
Tugurio	21	64	3,05	3	10	3,33	18	54	3,00
Otro	20	42	2,10	14	29	2,07	6	13	2,17
Vivienda colectiva	2	15	7,50	-	-	-	2	15	7,50
Colón	4 815	16 088	3,34	3 369	11 263	3,34	1 446	4 825	3,34
Vivienda individual ocupada	4 813	16 072	3,34	3 369	11 262	3,34	1 444	4 810	3,33
Casa independiente	4 443	15 160	3,41	3 044	10 461	3,44	1 399	4 699	3,36
Casa ind. condominio	159	460	2,89	152	430	2,83	7	30	4,29
Edificio de apartamentos	146	324	2,22	124	285	2,30	22	39	1,77
Edificio apart. condominio	16	22	1,38	16	22	1,38	-	-	-
Vivienda tradic. indígena	-	-	-	-	-	-	-	-	-
Cuarto en cuartería	21	33	1,57	17	26	1,53	4	7	1,75
Tugurio	11	37	3,36	3	10	3,33	8	27	3,38
Otro	17	36	2,12	13	28	2,15	4	8	2,00
Vivienda colectiva	2	15	7,50	-	-	-	2	15	7,50

continúa...

Continuación Cuadro 5...

Provincia, cantón, distrito y tipo de vivienda	Total			Urbano			Rural		
	Viviendas	Ocupantes ^{1/}	Promedio de ocupantes por vivienda	Viviendas	Ocupantes ^{1/}	Promedio de ocupantes por vivienda	Viviendas	Ocupantes ^{1/}	Promedio de ocupantes por vivienda
Guayabo	1 269	4 449	3,51	152	529	3,48	1 117	3 920	3,51
Vivienda individual ocupada	1 269	4 449	3,51	152	529	3,48	1 117	3 920	3,51
Casa independiente	1 264	4 429	3,50	152	529	3,48	1 112	3 900	3,51
Casa ind. condominio	-	-	-	-	-	-	-	-	-
Edificio de apartamentos	4	16	4,00	-	-	-	4	16	4,00
Edificio apart. condominio	-	-	-	-	-	-	-	-	-
Vivienda tradic. indígena	-	-	-	-	-	-	-	-	-
Cuarto en cuartería	-	-	-	-	-	-	-	-	-
Tugurio	-	-	-	-	-	-	-	-	-
Otro	1	4	4,00	-	-	-	1	4	4,00
Vivienda colectiva	-	-	-	-	-	-	-	-	-
Tabarcia	1 368	4 703	3,44	83	287	3,46	1 285	4 416	3,44
Vivienda individual ocupada	1 368	4 702	3,44	83	287	3,46	1 285	4 415	3,44
Casa independiente	1 351	4 664	3,45	77	277	3,60	1 274	4 387	3,44
Casa ind. condominio	-	-	-	-	-	-	-	-	-
Edificio de apartamentos	4	8	2,00	4	8	2,00	-	-	-
Edificio apart. condominio	-	-	-	-	-	-	-	-	-
Vivienda tradic. indígena	-	-	-	-	-	-	-	-	-
Cuarto en cuartería	1	1	1,00	1	1	1,00	-	-	-
Tugurio	10	27	2,70	-	-	-	10	27	2,70
Otro	2	2	1,00	1	1	1,00	1	1	1,00
Vivienda colectiva	-	-	-	-	-	-	-	-	-

continúa...

Continuación Cuadro 5...

Provincia, cantón, distrito y tipo de vivienda	Total			Urbano			Rural		
	Viviendas	Ocupantes ^{1/}	Promedio de ocupantes por vivienda	Viviendas	Ocupantes ^{1/}	Promedio de ocupantes por vivienda	Viviendas	Ocupantes ^{1/}	Promedio de ocupantes por vivienda
Piedras Negras	115	379	3,30	-	-	-	115	379	3,30
Vivienda individual ocupada	115	379	3,30	-	-	-	115	379	3,30
Casa independiente	115	379	3,30	-	-	-	115	379	3,30
Casa ind. condominio	-	-	-	-	-	-	-	-	-
Edificio de apartamentos	-	-	-	-	-	-	-	-	-
Edificio apart. condominio	-	-	-	-	-	-	-	-	-
Vivienda tradic. indígena	-	-	-	-	-	-	-	-	-
Cuarto en cuartería	-	-	-	-	-	-	-	-	-
Tugurio	-	-	-	-	-	-	-	-	-
Otro	-	-	-	-	-	-	-	-	-
Vivienda colectiva	-	-	-	-	-	-	-	-	-
Picagres	217	675	3,11	-	-	-	217	675	3,11
Vivienda individual ocupada	217	675	3,11	-	-	-	217	675	3,11
Casa independiente	217	675	3,11	-	-	-	217	675	3,11
Casa ind. condominio	-	-	-	-	-	-	-	-	-
Edificio de apartamentos	-	-	-	-	-	-	-	-	-
Edificio apart. condominio	-	-	-	-	-	-	-	-	-
Vivienda tradic. indígena	-	-	-	-	-	-	-	-	-
Cuarto en cuartería	-	-	-	-	-	-	-	-	-
Tugurio	-	-	-	-	-	-	-	-	-
Otro	-	-	-	-	-	-	-	-	-
Vivienda colectiva	-	-	-	-	-	-	-	-	-

continúa...

Continuación Cuadro 5...

Provincia, cantón, distrito y tipo de vivienda	Total			Urbano			Rural		
	Viviendas	Ocupantes ^{1/}	Promedio de ocupantes por vivienda	Viviendas	Ocupantes ^{1/}	Promedio de ocupantes por vivienda	Viviendas	Ocupantes ^{1/}	Promedio de ocupantes por vivienda
Goicoechea	32 548	115 084	3,54	32 125	113 399	3,53	423	1 685	3,98
Vivienda individual ocupada	32 520	114 669	3,53	32 097	112 984	3,52	423	1 685	3,98
Casa independiente	29 716	106 852	3,60	29 309	105 210	3,59	407	1 642	4,03
Casa ind. condominio	602	1 821	3,02	586	1 778	3,03	16	43	2,69
Edificio de apartamentos	1 544	4 041	2,62	1 544	4 041	2,62	-	-	-
Edificio apart. condominio	244	638	2,61	244	638	2,61	-	-	-
Vivienda tradic. indígena	-	-	-	-	-	-	-	-	-
Cuarto en cuartería	143	292	2,04	143	292	2,04	-	-	-
Tugurio	199	827	4,16	199	827	4,16	-	-	-
Otro	72	198	2,75	72	198	2,75	-	-	-
Vivienda colectiva	28	408	14,57	28	408	14,57	-	-	-
Guadalupe	6 453	20 663	3,20	6 453	20 663	3,20	-	-	-
Vivienda individual ocupada	6 448	20 404	3,16	6 448	20 404	3,16	-	-	-
Casa independiente	5 567	18 216	3,27	5 567	18 216	3,27	-	-	-
Casa ind. condominio	160	446	2,79	160	446	2,79	-	-	-
Edificio de apartamentos	550	1 375	2,50	550	1 375	2,50	-	-	-
Edificio apart. condominio	95	232	2,44	95	232	2,44	-	-	-
Vivienda tradic. indígena	-	-	-	-	-	-	-	-	-
Cuarto en cuartería	53	91	1,72	53	91	1,72	-	-	-
Tugurio	-	-	-	-	-	-	-	-	-
Otro	23	44	1,91	23	44	1,91	-	-	-
Vivienda colectiva	5	256	51,20	5	256	51,20	-	-	-

continúa...



Continuación Cuadro 5...

Provincia, cantón, distrito y tipo de vivienda	Total			Urbano			Rural		
	Viviendas	Ocupantes ^{1/}	Promedio de ocupantes por vivienda	Viviendas	Ocupantes ^{1/}	Promedio de ocupantes por vivienda	Viviendas	Ocupantes ^{1/}	Promedio de ocupantes por vivienda
San Francisco	632	2 032	3,22	632	2 032	3,22	-	-	-
Vivienda individual ocupada	631	2 024	3,21	631	2 024	3,21	-	-	-
Casa independiente	556	1 852	3,33	556	1 852	3,33	-	-	-
Casa ind. condominio	-	-	-	-	-	-	-	-	-
Edificio de apartamentos	62	142	2,29	62	142	2,29	-	-	-
Edificio apart. condominio	9	25	2,78	9	25	2,78	-	-	-
Vivienda tradic. indígena	-	-	-	-	-	-	-	-	-
Cuarto en cuartería	4	5	1,25	4	5	1,25	-	-	-
Tugurio	-	-	-	-	-	-	-	-	-
Otro	-	-	-	-	-	-	-	-	-
Vivienda colectiva	1	7	7,00	1	7	7,00	-	-	-
Calle Blancos	5 522	18 984	3,44	5 522	18 984	3,44	-	-	-
Vivienda individual ocupada	5 516	18 888	3,42	5 516	18 888	3,42	-	-	-
Casa independiente	4 779	16 910	3,54	4 779	16 910	3,54	-	-	-
Casa ind. condominio	161	497	3,09	161	497	3,09	-	-	-
Edificio de apartamentos	437	1 121	2,57	437	1 121	2,57	-	-	-
Edificio apart. condominio	66	159	2,41	66	159	2,41	-	-	-
Vivienda tradic. indígena	-	-	-	-	-	-	-	-	-
Cuarto en cuartería	47	109	2,32	47	109	2,32	-	-	-
Tugurio	16	60	3,75	16	60	3,75	-	-	-
Otro	10	32	3,20	10	32	3,20	-	-	-
Vivienda colectiva	6	95	15,83	6	95	15,83	-	-	-

continúa...

Continuación Cuadro 5...

Provincia, cantón, distrito y tipo de vivienda	Total			Urbano			Rural		
	Viviendas	Ocupantes ^{1/}	Promedio de ocupantes por vivienda	Viviendas	Ocupantes ^{1/}	Promedio de ocupantes por vivienda	Viviendas	Ocupantes ^{1/}	Promedio de ocupantes por vivienda
Mata de Plátano	5 045	17 370	3,44	5 014	17 248	3,44	31	122	3,94
Vivienda individual ocupada	5 044	17 368	3,44	5 013	17 246	3,44	31	122	3,94
Casa independiente	4 742	16 449	3,47	4 711	16 327	3,47	31	122	3,94
Casa ind. condominio	108	347	3,21	108	347	3,21	-	-	-
Edificio de apartamentos	136	402	2,96	136	402	2,96	-	-	-
Edificio apart. condominio	31	89	2,87	31	89	2,87	-	-	-
Vivienda tradic. indígena	-	-	-	-	-	-	-	-	-
Cuarto en cuartería	11	22	2,00	11	22	2,00	-	-	-
Tugurio	10	37	3,70	10	37	3,70	-	-	-
Otro	6	22	3,67	6	22	3,67	-	-	-
Vivienda colectiva	1	1	1,00	1	1	1,00	-	-	-
Ipís	7 162	26 033	3,63	7 162	26 033	3,63	-	-	-
Vivienda individual ocupada	7 150	25 993	3,64	7 150	25 993	3,64	-	-	-
Casa independiente	6 816	25 052	3,68	6 816	25 052	3,68	-	-	-
Casa ind. condominio	76	235	3,09	76	235	3,09	-	-	-
Edificio de apartamentos	209	579	2,77	209	579	2,77	-	-	-
Edificio apart. condominio	21	57	2,71	21	57	2,71	-	-	-
Vivienda tradic. indígena	-	-	-	-	-	-	-	-	-
Cuarto en cuartería	10	19	1,90	10	19	1,90	-	-	-
Tugurio	7	20	2,86	7	20	2,86	-	-	-
Otro	11	31	2,82	11	31	2,82	-	-	-
Vivienda colectiva	12	40	3,33	12	40	3,33	-	-	-

continúa...



Continuación Cuadro 5...

Provincia, cantón, distrito y tipo de vivienda	Total			Urbano			Rural		
	Viviendas	Ocupantes ^{1/}	Promedio de ocupantes por vivienda	Viviendas	Ocupantes ^{1/}	Promedio de ocupantes por vivienda	Viviendas	Ocupantes ^{1/}	Promedio de ocupantes por vivienda
Rancho Redondo	660	2 538	3,85	268	975	3,64	392	1 563	3,99
Vivienda individual ocupada	660	2 538	3,85	268	975	3,64	392	1 563	3,99
Casa independiente	642	2 489	3,88	266	969	3,64	376	1 520	4,04
Casa ind. condominio	16	43	2,69	-	-	-	16	43	2,69
Edificio de apartamentos	2	6	3,00	2	6	3,00	-	-	-
Edificio apart. condominio	-	-	-	-	-	-	-	-	-
Vivienda tradic. indígena	-	-	-	-	-	-	-	-	-
Cuarto en cuartería	-	-	-	-	-	-	-	-	-
Tugurio	-	-	-	-	-	-	-	-	-
Otro	-	-	-	-	-	-	-	-	-
Vivienda colectiva	-	-	-	-	-	-	-	-	-
Purral	7 074	27 464	3,88	7 074	27 464	3,88	-	-	-
Vivienda individual ocupada	7 071	27 454	3,88	7 071	27 454	3,88	-	-	-
Casa independiente	6 614	25 884	3,91	6 614	25 884	3,91	-	-	-
Casa ind. condominio	81	253	3,12	81	253	3,12	-	-	-
Edificio de apartamentos	148	416	2,81	148	416	2,81	-	-	-
Edificio apart. condominio	22	76	3,45	22	76	3,45	-	-	-
Vivienda tradic. indígena	-	-	-	-	-	-	-	-	-
Cuarto en cuartería	18	46	2,56	18	46	2,56	-	-	-
Tugurio	166	710	4,28	166	710	4,28	-	-	-
Otro	22	69	3,14	22	69	3,14	-	-	-
Vivienda colectiva	3	9	3,00	3	9	3,00	-	-	-

continúa...

Continuación Cuadro 5...

Provincia, cantón, distrito y tipo de vivienda	Total			Urbano			Rural		
	Viviendas	Ocupantes ^{1/}	Promedio de ocupantes por vivienda	Viviendas	Ocupantes ^{1/}	Promedio de ocupantes por vivienda	Viviendas	Ocupantes ^{1/}	Promedio de ocupantes por vivienda
Santa Ana	14 267	49 123	3,44	13 360	45 760	3,43	907	3 363	3,71
Vivienda individual ocupada	14 235	48 817	3,43	13 329	45 465	3,41	906	3 352	3,70
Casa independiente	11 049	39 339	3,56	10 197	36 172	3,55	852	3 167	3,72
Casa ind. condominio	2 134	7 070	3,31	2 134	7 070	3,31	-	-	-
Edificio de apartamentos	406	1 040	2,56	389	979	2,52	17	61	3,59
Edificio apart. condominio	450	891	1,98	435	839	1,93	15	52	3,47
Vivienda tradic. indígena	-	-	-	-	-	-	-	-	-
Cuarto en cuartería	116	232	2,00	106	203	1,92	10	29	2,90
Tugurio	54	190	3,52	44	149	3,39	10	41	4,10
Otro	26	55	2,12	24	53	2,21	2	2	1,00
Vivienda colectiva	32	306	9,56	31	295	9,52	1	11	11,00
Santa Ana	3 536	11 320	3,20	3 536	11 320	3,20	-	-	-
Vivienda individual ocupada	3 525	11 214	3,18	3 525	11 214	3,18	-	-	-
Casa independiente	2 518	8 661	3,44	2 518	8 661	3,44	-	-	-
Casa ind. condominio	558	1 584	2,84	558	1 584	2,84	-	-	-
Edificio de apartamentos	173	451	2,61	173	451	2,61	-	-	-
Edificio apart. condominio	232	420	1,81	232	420	1,81	-	-	-
Vivienda tradic. indígena	-	-	-	-	-	-	-	-	-
Cuarto en cuartería	27	50	1,85	27	50	1,85	-	-	-
Tugurio	8	21	2,63	8	21	2,63	-	-	-
Otro	9	27	3,00	9	27	3,00	-	-	-
Vivienda colectiva	11	106	9,64	11	106	9,64	-	-	-

continúa...



Continuación Cuadro 5...

Provincia, cantón, distrito y tipo de vivienda	Total			Urbano			Rural		
	Viviendas	Ocupantes ^{1/}	Promedio de ocupantes por vivienda	Viviendas	Ocupantes ^{1/}	Promedio de ocupantes por vivienda	Viviendas	Ocupantes ^{1/}	Promedio de ocupantes por vivienda
Salitral	1 150	4 304	3,74	542	1 966	3,63	608	2 338	3,85
Vivienda individual ocupada	1 149	4 293	3,74	542	1 966	3,63	607	2 327	3,83
Casa independiente	1 079	4 047	3,75	515	1 878	3,65	564	2 169	3,85
Casa ind. condominio	-	-	-	-	-	-	-	-	-
Edificio de apartamentos	22	73	3,32	7	16	2,29	15	57	3,80
Edificio apart. condominio	15	52	3,47	-	-	-	15	52	3,47
Vivienda tradic. indígena	-	-	-	-	-	-	-	-	-
Cuarto en cuartería	14	41	2,93	9	25	2,78	5	16	3,20
Tugurio	15	70	4,67	8	38	4,75	7	32	4,57
Otro	4	10	2,50	3	9	3,00	1	1	1,00
Vivienda colectiva	1	11	11,00	-	-	-	1	11	11,00
Pozos	4 363	15 585	3,57	4 363	15 585	3,57	-	-	-
Vivienda individual ocupada	4 357	15 532	3,56	4 357	15 532	3,56	-	-	-
Casa independiente	2 949	10 914	3,70	2 949	10 914	3,70	-	-	-
Casa ind. condominio	1 194	4 130	3,46	1 194	4 130	3,46	-	-	-
Edificio de apartamentos	97	233	2,40	97	233	2,40	-	-	-
Edificio apart. condominio	76	159	2,09	76	159	2,09	-	-	-
Vivienda tradic. indígena	-	-	-	-	-	-	-	-	-
Cuarto en cuartería	13	17	1,31	13	17	1,31	-	-	-
Tugurio	17	63	3,71	17	63	3,71	-	-	-
Otro	11	16	1,45	11	16	1,45	-	-	-
Vivienda colectiva	6	53	8,83	6	53	8,83	-	-	-

continúa...

Continuación Cuadro 5...

Provincia, cantón, distrito y tipo de vivienda	Total			Urbano			Rural		
	Viviendas	Ocupantes ^{1/}	Promedio de ocupantes por vivienda	Viviendas	Ocupantes ^{1/}	Promedio de ocupantes por vivienda	Viviendas	Ocupantes ^{1/}	Promedio de ocupantes por vivienda
Uruca	2 161	7 200	3,33	2 039	6 779	3,32	122	421	3,45
Vivienda individual ocupada	2 153	7 116	3,31	2 031	6 695	3,30	122	421	3,45
Casa independiente	1 708	5 861	3,43	1 594	5 459	3,42	114	402	3,53
Casa ind. condominio	221	785	3,55	221	785	3,55	-	-	-
Edificio de apartamentos	53	132	2,49	52	130	2,50	1	2	2,00
Edificio apart. condominio	118	239	2,03	118	239	2,03	-	-	-
Vivienda tradic. indígena	-	-	-	-	-	-	-	-	-
Cuarto en cuartería	44	80	1,82	39	67	1,72	5	13	2,60
Tugurio	8	18	2,25	6	14	2,33	2	4	2,00
Otro	1	1	1,00	1	1	1,00	-	-	-
Vivienda colectiva	8	84	10,50	8	84	10,50	-	-	-
Piedades	2 354	8 128	3,45	2 177	7 524	3,46	177	604	3,41
Vivienda individual ocupada	2 348	8 076	3,44	2 171	7 472	3,44	177	604	3,41
Casa independiente	2 131	7 391	3,47	1 957	6 795	3,47	174	596	3,43
Casa ind. condominio	145	519	3,58	145	519	3,58	-	-	-
Edificio de apartamentos	52	118	2,27	51	116	2,27	1	2	2,00
Edificio apart. condominio	9	21	2,33	9	21	2,33	-	-	-
Vivienda tradic. indígena	-	-	-	-	-	-	-	-	-
Cuarto en cuartería	6	15	2,50	6	15	2,50	-	-	-
Tugurio	4	11	2,75	3	6	2,00	1	5	5,00
Otro	1	1	1,00	-	-	-	1	1	1,00
Vivienda colectiva	6	52	8,67	6	52	8,67	-	-	-

continúa...



Continuación Cuadro 5...

Provincia, cantón, distrito y tipo de vivienda	Total			Urbano			Rural		
	Viviendas	Ocupantes ^{1/}	Promedio de ocupantes por vivienda	Viviendas	Ocupantes ^{1/}	Promedio de ocupantes por vivienda	Viviendas	Ocupantes ^{1/}	Promedio de ocupantes por vivienda
Brasil	703	2 586	3,68	703	2 586	3,68	-	-	-
Vivienda individual ocupada	703	2 586	3,68	703	2 586	3,68	-	-	-
Casa independiente	664	2 465	3,71	664	2 465	3,71	-	-	-
Casa ind. condominio	16	52	3,25	16	52	3,25	-	-	-
Edificio de apartamentos	9	33	3,67	9	33	3,67	-	-	-
Edificio apart. condominio	-	-	-	-	-	-	-	-	-
Vivienda tradic. indígena	-	-	-	-	-	-	-	-	-
Cuarto en cuartería	12	29	2,42	12	29	2,42	-	-	-
Tugurio	2	7	3,50	2	7	3,50	-	-	-
Otro	-	-	-	-	-	-	-	-	-
Vivienda colectiva	-	-	-	-	-	-	-	-	-
Alajuelita	19 843	77 603	3,91	19 633	76 826	3,91	210	777	3,70
Vivienda individual ocupada	19 832	77 519	3,91	19 622	76 742	3,91	210	777	3,70
Casa independiente	18 420	72 283	3,92	18 240	71 633	3,93	180	650	3,61
Casa ind. condominio	192	629	3,28	192	629	3,28	-	-	-
Edificio de apartamentos	565	1 926	3,41	537	1 814	3,38	28	112	4,00
Edificio apart. condominio	17	46	2,71	17	46	2,71	-	-	-
Vivienda tradic. indígena	-	-	-	-	-	-	-	-	-
Cuarto en cuartería	102	235	2,30	102	235	2,30	-	-	-
Tugurio	494	2 276	4,61	493	2 271	4,61	1	5	5,00
Otro	42	124	2,95	41	114	2,78	1	10	10,00
Vivienda colectiva	11	75	6,82	11	75	6,82	-	-	-

continúa...

Continuación Cuadro 5...

Provincia, cantón, distrito y tipo de vivienda	Total			Urbano			Rural		
	Viviendas	Ocupantes ^{1/}	Promedio de ocupantes por vivienda	Viviendas	Ocupantes ^{1/}	Promedio de ocupantes por vivienda	Viviendas	Ocupantes ^{1/}	Promedio de ocupantes por vivienda
Alajuelita	3 209	11 988	3,74	3 209	11 988	3,74	-	-	-
Vivienda individual ocupada	3 206	11 976	3,74	3 206	11 976	3,74	-	-	-
Casa independiente	2 947	11 091	3,76	2 947	11 091	3,76	-	-	-
Casa ind. condominio	159	544	3,42	159	544	3,42	-	-	-
Edificio de apartamentos	80	295	3,69	80	295	3,69	-	-	-
Edificio apart. condominio	-	-	-	-	-	-	-	-	-
Vivienda tradic. indígena	-	-	-	-	-	-	-	-	-
Cuarto en cuartería	6	8	1,33	6	8	1,33	-	-	-
Tugurio	3	9	3,00	3	9	3,00	-	-	-
Otro	11	29	2,64	11	29	2,64	-	-	-
Vivienda colectiva	3	8	2,67	3	8	2,67	-	-	-
San Josecito	2 848	10 506	3,69	2 848	10 506	3,69	-	-	-
Vivienda individual ocupada	2 846	10 482	3,68	2 846	10 482	3,68	-	-	-
Casa independiente	2 736	10 150	3,71	2 736	10 150	3,71	-	-	-
Casa ind. condominio	9	27	3,00	9	27	3,00	-	-	-
Edificio de apartamentos	92	286	3,11	92	286	3,11	-	-	-
Edificio apart. condominio	4	8	2,00	4	8	2,00	-	-	-
Vivienda tradic. indígena	-	-	-	-	-	-	-	-	-
Cuarto en cuartería	-	-	-	-	-	-	-	-	-
Tugurio	4	8	2,00	4	8	2,00	-	-	-
Otro	1	3	3,00	1	3	3,00	-	-	-
Vivienda colectiva	2	24	12,00	2	24	12,00	-	-	-

continúa...



Continuación Cuadro 5...

Provincia, cantón, distrito y tipo de vivienda	Total			Urbano			Rural		
	Viviendas	Ocupantes ^{1/}	Promedio de ocupantes por vivienda	Viviendas	Ocupantes ^{1/}	Promedio de ocupantes por vivienda	Viviendas	Ocupantes ^{1/}	Promedio de ocupantes por vivienda
San Antonio	1 322	4 739	3,58	1 112	3 962	3,56	210	777	3,70
Vivienda individual ocupada	1 322	4 739	3,58	1 112	3 962	3,56	210	777	3,70
Casa independiente	1 254	4 510	3,60	1 074	3 860	3,59	180	650	3,61
Casa ind. condominio	-	-	-	-	-	-	-	-	-
Edificio de apartamentos	54	200	3,70	26	88	3,38	28	112	4,00
Edificio apart. condominio	-	-	-	-	-	-	-	-	-
Vivienda tradic. indígena	-	-	-	-	-	-	-	-	-
Cuarto en cuartería	8	8	1,00	8	8	1,00	-	-	-
Tugurio	3	8	2,67	2	3	1,50	1	5	5,00
Otro	3	13	4,33	2	3	1,50	1	10	10,00
Vivienda colectiva	-	-	-	-	-	-	-	-	-
Concepción	4 884	18 721	3,83	4 884	18 721	3,83	-	-	-
Vivienda individual ocupada	4 882	18 707	3,83	4 882	18 707	3,83	-	-	-
Casa independiente	4 604	17 839	3,87	4 604	17 839	3,87	-	-	-
Casa ind. condominio	16	37	2,31	16	37	2,31	-	-	-
Edificio de apartamentos	178	627	3,52	178	627	3,52	-	-	-
Edificio apart. condominio	11	33	3,00	11	33	3,00	-	-	-
Vivienda tradic. indígena	-	-	-	-	-	-	-	-	-
Cuarto en cuartería	39	64	1,64	39	64	1,64	-	-	-
Tugurio	27	85	3,15	27	85	3,15	-	-	-
Otro	7	22	3,14	7	22	3,14	-	-	-
Vivienda colectiva	2	12	6,00	2	12	6,00	-	-	-

continúa...

Continuación Cuadro 5...

Provincia, cantón, distrito y tipo de vivienda	Total			Urbano			Rural		
	Viviendas	Ocupantes ^{1/}	Promedio de ocupantes por vivienda	Viviendas	Ocupantes ^{1/}	Promedio de ocupantes por vivienda	Viviendas	Ocupantes ^{1/}	Promedio de ocupantes por vivienda
San Felipe	7 580	31 649	4,18	7 580	31 649	4,18	-	-	-
Vivienda individual ocupada	7 576	31 615	4,17	7 576	31 615	4,17	-	-	-
Casa independiente	6 879	28 693	4,17	6 879	28 693	4,17	-	-	-
Casa ind. condominio	8	21	2,63	8	21	2,63	-	-	-
Edificio de apartamentos	161	518	3,22	161	518	3,22	-	-	-
Edificio apart. condominio	2	5	2,50	2	5	2,50	-	-	-
Vivienda tradic. indígena	-	-	-	-	-	-	-	-	-
Cuarto en cuartería	49	155	3,16	49	155	3,16	-	-	-
Tugurio	457	2 166	4,74	457	2 166	4,74	-	-	-
Otro	20	57	2,85	20	57	2,85	-	-	-
Vivienda colectiva	4	31	7,75	4	31	7,75	-	-	-
Vázquez de Coronado	17 167	60 486	3,52	16 594	58 327	3,51	573	2 159	3,77
Vivienda individual ocupada	17 155	60 344	3,52	16 583	58 213	3,51	572	2 131	3,73
Casa independiente	16 187	57 695	3,56	15 622	55 584	3,56	565	2 111	3,74
Casa ind. condominio	266	809	3,04	266	809	3,04	-	-	-
Edificio de apartamentos	451	1 110	2,46	451	1 110	2,46	-	-	-
Edificio apart. condominio	130	311	2,39	130	311	2,39	-	-	-
Vivienda tradic. indígena	-	-	-	-	-	-	-	-	-
Cuarto en cuartería	25	72	2,88	25	72	2,88	-	-	-
Tugurio	70	270	3,86	67	264	3,94	3	6	2,00
Otro	26	77	2,96	22	63	2,86	4	14	3,50
Vivienda colectiva	12	140	11,67	11	112	10,18	1	28	28,00

continúa...



Continuación Cuadro 5...

Provincia, cantón, distrito y tipo de vivienda	Total			Urbano			Rural		
	Viviendas	Ocupantes ^{1/}	Promedio de ocupantes por vivienda	Viviendas	Ocupantes ^{1/}	Promedio de ocupantes por vivienda	Viviendas	Ocupantes ^{1/}	Promedio de ocupantes por vivienda
San Isidro	4 889	16 625	3,40	4 857	16 502	3,40	32	123	3,84
Vivienda individual ocupada	4 885	16 602	3,40	4 853	16 479	3,40	32	123	3,84
Casa independiente	4 623	15 924	3,44	4 591	15 801	3,44	32	123	3,84
Casa ind. condominio	28	94	3,36	28	94	3,36	-	-	-
Edificio de apartamentos	131	316	2,41	131	316	2,41	-	-	-
Edificio apart. condominio	79	178	2,25	79	178	2,25	-	-	-
Vivienda tradic. indígena	-	-	-	-	-	-	-	-	-
Cuarto en cuartería	1	3	3,00	1	3	3,00	-	-	-
Tugurio	11	52	4,73	11	52	4,73	-	-	-
Otro	12	35	2,92	12	35	2,92	-	-	-
Vivienda colectiva	4	21	5,25	4	21	5,25	-	-	-
San Rafael	1 926	7 040	3,66	1 749	6 350	3,63	177	690	3,90
Vivienda individual ocupada	1 922	6 970	3,63	1 745	6 280	3,60	177	690	3,90
Casa independiente	1 876	6 838	3,64	1 701	6 151	3,62	175	687	3,93
Casa ind. condominio	-	-	-	-	-	-	-	-	-
Edificio de apartamentos	17	47	2,76	17	47	2,76	-	-	-
Edificio apart. condominio	-	-	-	-	-	-	-	-	-
Vivienda tradic. indígena	-	-	-	-	-	-	-	-	-
Cuarto en cuartería	5	5	1,00	5	5	1,00	-	-	-
Tugurio	20	67	3,35	18	64	3,56	2	3	1,50
Otro	4	13	3,25	4	13	3,25	-	-	-
Vivienda colectiva	4	70	17,50	4	70	17,50	-	-	-

continúa...

Continuación Cuadro 5...

Provincia, cantón, distrito y tipo de vivienda	Total			Urbano			Rural		
	Viviendas	Ocupantes ^{1/}	Promedio de ocupantes por vivienda	Viviendas	Ocupantes ^{1/}	Promedio de ocupantes por vivienda	Viviendas	Ocupantes ^{1/}	Promedio de ocupantes por vivienda
Dulce Nombre de Jesús	2 656	9 744	3,67	2 605	9 554	3,67	51	190	3,73
Vivienda individual ocupada	2 655	9 737	3,67	2 604	9 547	3,67	51	190	3,73
Casa independiente	2 530	9 369	3,70	2 479	9 179	3,70	51	190	3,73
Casa ind. condominio	76	244	3,21	76	244	3,21	-	-	-
Edificio de apartamentos	46	115	2,50	46	115	2,50	-	-	-
Edificio apart. condominio	-	-	-	-	-	-	-	-	-
Vivienda tradic. indígena	-	-	-	-	-	-	-	-	-
Cuarto en cuartería	-	-	-	-	-	-	-	-	-
Tugurio	3	9	3,00	3	9	3,00	-	-	-
Otro	-	-	-	-	-	-	-	-	-
Vivienda colectiva	1	7	7,00	1	7	7,00	-	-	-
Patalillo	5 879	20 349	3,46	5 879	20 349	3,46	-	-	-
Vivienda individual ocupada	5 879	20 349	3,46	5 879	20 349	3,46	-	-	-
Casa independiente	5 406	19 091	3,53	5 406	19 091	3,53	-	-	-
Casa ind. condominio	162	471	2,91	162	471	2,91	-	-	-
Edificio de apartamentos	230	558	2,43	230	558	2,43	-	-	-
Edificio apart. condominio	51	133	2,61	51	133	2,61	-	-	-
Vivienda tradic. indígena	-	-	-	-	-	-	-	-	-
Cuarto en cuartería	18	63	3,50	18	63	3,50	-	-	-
Tugurio	7	23	3,29	7	23	3,29	-	-	-
Otro	5	10	2,00	5	10	2,00	-	-	-
Vivienda colectiva	-	-	-	-	-	-	-	-	-

continúa...



Continuación Cuadro 5...

Provincia, cantón, distrito y tipo de vivienda	Total			Urbano			Rural		
	Viviendas	Ocupantes ^{1/}	Promedio de ocupantes por vivienda	Viviendas	Ocupantes ^{1/}	Promedio de ocupantes por vivienda	Viviendas	Ocupantes ^{1/}	Promedio de ocupantes por vivienda
Cascajal	1 817	6 728	3,70	1 504	5 572	3,70	313	1 156	3,69
Vivienda individual ocupada	1 814	6 686	3,69	1 502	5 558	3,70	312	1 128	3,62
Casa independiente	1 752	6 473	3,69	1 445	5 362	3,71	307	1 111	3,62
Casa ind. condominio	-	-	-	-	-	-	-	-	-
Edificio de apartamentos	27	74	2,74	27	74	2,74	-	-	-
Edificio apart. condominio	-	-	-	-	-	-	-	-	-
Vivienda tradic. indígena	-	-	-	-	-	-	-	-	-
Cuarto en cuartería	1	1	1,00	1	1	1,00	-	-	-
Tugurio	29	119	4,10	28	116	4,14	1	3	3,00
Otro	5	19	3,80	1	5	5,00	4	14	3,50
Vivienda colectiva	3	42	14,00	2	14	7,00	1	28	28,00
Acosta	5 872	20 209	3,44	708	2 524	3,56	5 164	17 685	3,42
Vivienda individual ocupada	5 871	20 171	3,44	707	2 488	3,52	5 164	17 683	3,42
Casa independiente	5 820	20 060	3,45	697	2 466	3,54	5 123	17 594	3,43
Casa ind. condominio	-	-	-	-	-	-	-	-	-
Edificio de apartamentos	22	57	2,59	4	6	1,50	18	51	2,83
Edificio apart. condominio	-	-	-	-	-	-	-	-	-
Vivienda tradic. indígena	-	-	-	-	-	-	-	-	-
Cuarto en cuartería	-	-	-	-	-	-	-	-	-
Tugurio	17	36	2,12	2	9	4,50	15	27	1,80
Otro	12	18	1,50	4	7	1,75	8	11	1,38
Vivienda colectiva	1	36	36,00	1	36	36,00	-	-	-

continúa...

Continuación Cuadro 5...

Provincia, cantón, distrito y tipo de vivienda	Total			Urbano			Rural		
	Viviendas	Ocupantes ^{1/}	Promedio de ocupantes por vivienda	Viviendas	Ocupantes ^{1/}	Promedio de ocupantes por vivienda	Viviendas	Ocupantes ^{1/}	Promedio de ocupantes por vivienda
San Ignacio	2 560	9 016	3,52	387	1 377	3,56	2 173	7 639	3,52
Vivienda individual ocupada	2 559	8 980	3,51	386	1 341	3,47	2 173	7 639	3,52
Casa independiente	2 531	8 914	3,52	378	1 328	3,51	2 153	7 586	3,52
Casa ind. condominio	-	-	-	-	-	-	-	-	-
Edificio de apartamentos	21	56	2,67	4	6	1,50	17	50	2,94
Edificio apart. condominio	-	-	-	-	-	-	-	-	-
Vivienda tradic. indígena	-	-	-	-	-	-	-	-	-
Cuarto en cuartería	-	-	-	-	-	-	-	-	-
Tugurio	1	1	1,00	-	-	-	1	1	1,00
Otro	6	9	1,50	4	7	1,75	2	2	1,00
Vivienda colectiva	1	36	36,00	1	36	36,00	-	-	-
Guaitil	718	2 406	3,35	-	-	-	718	2 406	3,35
Vivienda individual ocupada	718	2 406	3,35	-	-	-	718	2 406	3,35
Casa independiente	714	2 402	3,36	-	-	-	714	2 402	3,36
Casa ind. condominio	-	-	-	-	-	-	-	-	-
Edificio de apartamentos	-	-	-	-	-	-	-	-	-
Edificio apart. condominio	-	-	-	-	-	-	-	-	-
Vivienda tradic. indígena	-	-	-	-	-	-	-	-	-
Cuarto en cuartería	-	-	-	-	-	-	-	-	-
Tugurio	2	2	1,00	-	-	-	2	2	1,00
Otro	2	2	1,00	-	-	-	2	2	1,00
Vivienda colectiva	-	-	-	-	-	-	-	-	-

continúa...



Continuación Cuadro 5...

Provincia, cantón, distrito y tipo de vivienda	Total			Urbano			Rural		
	Viviendas	Ocupantes ^{1/}	Promedio de ocupantes por vivienda	Viviendas	Ocupantes ^{1/}	Promedio de ocupantes por vivienda	Viviendas	Ocupantes ^{1/}	Promedio de ocupantes por vivienda
Palmichal	1 299	4 581	3,53	321	1 147	3,57	978	3 434	3,51
Vivienda individual ocupada	1 299	4 581	3,53	321	1 147	3,57	978	3 434	3,51
Casa independiente	1 292	4 562	3,53	319	1 138	3,57	973	3 424	3,52
Casa ind. condominio	-	-	-	-	-	-	-	-	-
Edificio de apartamentos	1	1	1,00	-	-	-	1	1	1,00
Edificio apart. condominio	-	-	-	-	-	-	-	-	-
Vivienda tradic. indígena	-	-	-	-	-	-	-	-	-
Cuarto en cuartería	-	-	-	-	-	-	-	-	-
Tugurio	5	17	3,40	2	9	4,50	3	8	2,67
Otro	1	1	1,00	-	-	-	1	1	1,00
Vivienda colectiva	-	-	-	-	-	-	-	-	-
Cangrejal	573	1 875	3,27	-	-	-	573	1 875	3,27
Vivienda individual ocupada	573	1 874	3,27	-	-	-	573	1 874	3,27
Casa independiente	568	1 867	3,29	-	-	-	568	1 867	3,29
Casa ind. condominio	-	-	-	-	-	-	-	-	-
Edificio de apartamentos	-	-	-	-	-	-	-	-	-
Edificio apart. condominio	-	-	-	-	-	-	-	-	-
Vivienda tradic. indígena	-	-	-	-	-	-	-	-	-
Cuarto en cuartería	-	-	-	-	-	-	-	-	-
Tugurio	5	7	1,40	-	-	-	5	7	1,40
Otro	-	-	-	-	-	-	-	-	-
Vivienda colectiva	-	-	-	-	-	-	-	-	-

continúa...

Continuación Cuadro 5...

Provincia, cantón, distrito y tipo de vivienda	Total			Urbano			Rural		
	Viviendas	Ocupantes ^{1/}	Promedio de ocupantes por vivienda	Viviendas	Ocupantes ^{1/}	Promedio de ocupantes por vivienda	Viviendas	Ocupantes ^{1/}	Promedio de ocupantes por vivienda
Sabanillas	722	2 331	3,23	-	-	-	722	2 331	3,23
Vivienda individual ocupada	722	2 330	3,23	-	-	-	722	2 330	3,23
Casa independiente	715	2 315	3,24	-	-	-	715	2 315	3,24
Casa ind. condominio	-	-	-	-	-	-	-	-	-
Edificio de apartamentos	-	-	-	-	-	-	-	-	-
Edificio apart. condominio	-	-	-	-	-	-	-	-	-
Vivienda tradic. indígena	-	-	-	-	-	-	-	-	-
Cuarto en cuartería	-	-	-	-	-	-	-	-	-
Tugurio	4	9	2,25	-	-	-	4	9	2,25
Otro	3	6	2,00	-	-	-	3	6	2,00
Vivienda colectiva	-	-	-	-	-	-	-	-	-
Tibás	19 165	64 842	3,38	19 165	64 842	3,38	-	-	-
Vivienda individual ocupada	19 160	64 711	3,38	19 160	64 711	3,38	-	-	-
Casa independiente	16 139	56 531	3,50	16 139	56 531	3,50	-	-	-
Casa ind. condominio	550	1 542	2,80	550	1 542	2,80	-	-	-
Edificio de apartamentos	1 550	3 843	2,48	1 550	3 843	2,48	-	-	-
Edificio apart. condominio	546	1 422	2,60	546	1 422	2,60	-	-	-
Vivienda tradic. indígena	-	-	-	-	-	-	-	-	-
Cuarto en cuartería	94	161	1,71	94	161	1,71	-	-	-
Tugurio	243	1 109	4,56	243	1 109	4,56	-	-	-
Otro	38	103	2,71	38	103	2,71	-	-	-
Vivienda colectiva	5	116	23,20	5	116	23,20	-	-	-

continúa...

Continuación Cuadro 5...

Provincia, cantón, distrito y tipo de vivienda	Total			Urbano			Rural		
	Viviendas	Ocupantes ^{1/}	Promedio de ocupantes por vivienda	Viviendas	Ocupantes ^{1/}	Promedio de ocupantes por vivienda	Viviendas	Ocupantes ^{1/}	Promedio de ocupantes por vivienda
San Juan	7 007	21 745	3,10	7 007	21 745	3,10	-	-	-
Vivienda individual ocupada	7 006	21 734	3,10	7 006	21 734	3,10	-	-	-
Casa independiente	5 622	18 256	3,25	5 622	18 256	3,25	-	-	-
Casa ind. condominio	358	1 014	2,83	358	1 014	2,83	-	-	-
Edificio de apartamentos	892	2 130	2,39	892	2 130	2,39	-	-	-
Edificio apart. condominio	85	198	2,33	85	198	2,33	-	-	-
Vivienda tradic. indígena	-	-	-	-	-	-	-	-	-
Cuarto en cuartería	25	42	1,68	25	42	1,68	-	-	-
Tugurio	18	74	4,11	18	74	4,11	-	-	-
Otro	6	20	3,33	6	20	3,33	-	-	-
Vivienda colectiva	1	9	9,00	1	9	9,00	-	-	-
Cinco Esquinas	1 612	5 925	3,68	1 612	5 925	3,68	-	-	-
Vivienda individual ocupada	1 612	5 925	3,68	1 612	5 925	3,68	-	-	-
Casa independiente	1 467	5 474	3,73	1 467	5 474	3,73	-	-	-
Casa ind. condominio	16	42	2,63	16	42	2,63	-	-	-
Edificio de apartamentos	94	310	3,30	94	310	3,30	-	-	-
Edificio apart. condominio	-	-	-	-	-	-	-	-	-
Vivienda tradic. indígena	-	-	-	-	-	-	-	-	-
Cuarto en cuartería	26	62	2,38	26	62	2,38	-	-	-
Tugurio	8	31	3,88	8	31	3,88	-	-	-
Otro	1	6	6,00	1	6	6,00	-	-	-
Vivienda colectiva	-	-	-	-	-	-	-	-	-

continúa...

Continuación Cuadro 5...

Provincia, cantón, distrito y tipo de vivienda	Total			Urbano			Rural		
	Viviendas	Ocupantes ^{1/}	Promedio de ocupantes por vivienda	Viviendas	Ocupantes ^{1/}	Promedio de ocupantes por vivienda	Viviendas	Ocupantes ^{1/}	Promedio de ocupantes por vivienda
Anselmo Llorente	3 109	9 986	3,21	3 109	9 986	3,21	-	-	-
Vivienda individual ocupada	3 106	9 890	3,18	3 106	9 890	3,18	-	-	-
Casa independiente	2 626	8 699	3,31	2 626	8 699	3,31	-	-	-
Casa ind. condominio	98	291	2,97	98	291	2,97	-	-	-
Edificio de apartamentos	279	651	2,33	279	651	2,33	-	-	-
Edificio apart. condominio	95	235	2,47	95	235	2,47	-	-	-
Vivienda tradic. indígena	-	-	-	-	-	-	-	-	-
Cuarto en cuartería	2	2	1,00	2	2	1,00	-	-	-
Tugurio	2	6	3,00	2	6	3,00	-	-	-
Otro	4	6	1,50	4	6	1,50	-	-	-
Vivienda colectiva	3	95	31,67	3	95	31,67	-	-	-
León XIII	3 361	13 661	4,06	3 361	13 661	4,06	-	-	-
Vivienda individual ocupada	3 360	13 637	4,06	3 360	13 637	4,06	-	-	-
Casa independiente	3 113	12 522	4,02	3 113	12 522	4,02	-	-	-
Casa ind. condominio	-	-	-	-	-	-	-	-	-
Edificio de apartamentos	24	95	3,96	24	95	3,96	-	-	-
Edificio apart. condominio	-	-	-	-	-	-	-	-	-
Vivienda tradic. indígena	-	-	-	-	-	-	-	-	-
Cuarto en cuartería	6	17	2,83	6	17	2,83	-	-	-
Tugurio	205	969	4,73	205	969	4,73	-	-	-
Otro	12	34	2,83	12	34	2,83	-	-	-
Vivienda colectiva	1	12	12,00	1	12	12,00	-	-	-

continúa...



Continuación Cuadro 5...

Provincia, cantón, distrito y tipo de vivienda	Total			Urbano			Rural		
	Viviendas	Ocupantes ^{1/}	Promedio de ocupantes por vivienda	Viviendas	Ocupantes ^{1/}	Promedio de ocupantes por vivienda	Viviendas	Ocupantes ^{1/}	Promedio de ocupantes por vivienda
Colima	4 076	13 525	3,32	4 076	13 525	3,32	-	-	-
Vivienda individual ocupada	4 076	13 525	3,32	4 076	13 525	3,32	-	-	-
Casa independiente	3 311	11 580	3,50	3 311	11 580	3,50	-	-	-
Casa ind. condominio	78	195	2,50	78	195	2,50	-	-	-
Edificio de apartamentos	261	657	2,52	261	657	2,52	-	-	-
Edificio apart. condominio	366	989	2,70	366	989	2,70	-	-	-
Vivienda tradic. indígena	-	-	-	-	-	-	-	-	-
Cuarto en cuartería	35	38	1,09	35	38	1,09	-	-	-
Tugurio	10	29	2,90	10	29	2,90	-	-	-
Otro	15	37	2,47	15	37	2,47	-	-	-
Vivienda colectiva	-	-	-	-	-	-	-	-	-
Moravia	16 894	56 919	3,37	16 795	56 572	3,37	99	347	3,51
Vivienda individual ocupada	16 874	56 689	3,36	16 775	56 342	3,36	99	347	3,51
Casa independiente	14 818	51 221	3,46	14 721	50 879	3,46	97	342	3,53
Casa ind. condominio	759	2 349	3,09	759	2 349	3,09	-	-	-
Edificio de apartamentos	1 108	2 684	2,42	1 108	2 684	2,42	-	-	-
Edificio apart. condominio	115	245	2,13	115	245	2,13	-	-	-
Vivienda tradic. indígena	-	-	-	-	-	-	-	-	-
Cuarto en cuartería	19	41	2,16	19	41	2,16	-	-	-
Tugurio	30	92	3,07	29	90	3,10	1	2	2,00
Otro	25	57	2,28	24	54	2,25	1	3	3,00
Vivienda colectiva	20	229	11,45	20	229	11,45	-	-	-

continúa...

Continuación Cuadro 5...

Provincia, cantón, distrito y tipo de vivienda	Total			Urbano			Rural		
	Viviendas	Ocupantes ^{1/}	Promedio de ocupantes por vivienda	Viviendas	Ocupantes ^{1/}	Promedio de ocupantes por vivienda	Viviendas	Ocupantes ^{1/}	Promedio de ocupantes por vivienda
San Vicente	9 677	30 998	3,20	9 677	30 998	3,20	-	-	-
Vivienda individual ocupada	9 660	30 778	3,19	9 660	30 778	3,19	-	-	-
Casa independiente	8 270	27 334	3,31	8 270	27 334	3,31	-	-	-
Casa ind. condominio	367	1 030	2,81	367	1 030	2,81	-	-	-
Edificio de apartamentos	888	2 110	2,38	888	2 110	2,38	-	-	-
Edificio apart. condominio	107	229	2,14	107	229	2,14	-	-	-
Vivienda tradic. indígena	-	-	-	-	-	-	-	-	-
Cuarto en cuartería	13	24	1,85	13	24	1,85	-	-	-
Tugurio	10	44	4,40	10	44	4,40	-	-	-
Otro	5	7	1,40	5	7	1,40	-	-	-
Vivienda colectiva	17	219	12,88	17	219	12,88	-	-	-
San Jerónimo	1 733	6 154	3,55	1 634	5 807	3,55	99	347	3,51
Vivienda individual ocupada	1 733	6 154	3,55	1 634	5 807	3,55	99	347	3,51
Casa independiente	1 682	6 011	3,57	1 585	5 669	3,58	97	342	3,53
Casa ind. condominio	23	75	3,26	23	75	3,26	-	-	-
Edificio de apartamentos	13	35	2,69	13	35	2,69	-	-	-
Edificio apart. condominio	-	-	-	-	-	-	-	-	-
Vivienda tradic. indígena	-	-	-	-	-	-	-	-	-
Cuarto en cuartería	-	-	-	-	-	-	-	-	-
Tugurio	12	27	2,25	11	25	2,27	1	2	2,00
Otro	3	6	2,00	2	3	1,50	1	3	3,00
Vivienda colectiva	-	-	-	-	-	-	-	-	-

continúa...

Continuación Cuadro 5...

Provincia, cantón, distrito y tipo de vivienda	Total			Urbano			Rural		
	Viviendas	Ocupantes ^{1/}	Promedio de ocupantes por vivienda	Viviendas	Ocupantes ^{1/}	Promedio de ocupantes por vivienda	Viviendas	Ocupantes ^{1/}	Promedio de ocupantes por vivienda
La Trinidad	5 484	19 767	3,60	5 484	19 767	3,60	-	-	-
Vivienda individual ocupada	5 481	19 757	3,60	5 481	19 757	3,60	-	-	-
Casa independiente	4 866	17 876	3,67	4 866	17 876	3,67	-	-	-
Casa ind. condominio	369	1 244	3,37	369	1 244	3,37	-	-	-
Edificio de apartamentos	207	539	2,60	207	539	2,60	-	-	-
Edificio apart. condominio	8	16	2,00	8	16	2,00	-	-	-
Vivienda tradic. indígena	-	-	-	-	-	-	-	-	-
Cuarto en cuartería	6	17	2,83	6	17	2,83	-	-	-
Tugurio	8	21	2,63	8	21	2,63	-	-	-
Otro	17	44	2,59	17	44	2,59	-	-	-
Vivienda colectiva	3	10	3,33	3	10	3,33	-	-	-
Montes de Oca	16 606	49 132	2,96	16 606	49 132	2,96	-	-	-
Vivienda individual ocupada	16 589	48 803	2,94	16 589	48 803	2,94	-	-	-
Casa independiente	12 080	38 807	3,21	12 080	38 807	3,21	-	-	-
Casa ind. condominio	1 023	2 834	2,77	1 023	2 834	2,77	-	-	-
Edificio de apartamentos	2 595	5 451	2,10	2 595	5 451	2,10	-	-	-
Edificio apart. condominio	792	1 485	1,88	792	1 485	1,88	-	-	-
Vivienda tradic. indígena	-	-	-	-	-	-	-	-	-
Cuarto en cuartería	61	114	1,87	61	114	1,87	-	-	-
Tugurio	19	64	3,37	19	64	3,37	-	-	-
Otro	19	48	2,53	19	48	2,53	-	-	-
Vivienda colectiva	17	327	19,24	17	327	19,24	-	-	-

continúa...

Continuación Cuadro 5...

Provincia, cantón, distrito y tipo de vivienda	Total			Urbano			Rural		
	Viviendas	Ocupantes ^{1/}	Promedio de ocupantes por vivienda	Viviendas	Ocupantes ^{1/}	Promedio de ocupantes por vivienda	Viviendas	Ocupantes ^{1/}	Promedio de ocupantes por vivienda
San Pedro	8 560	23 977	2,80	8 560	23 977	2,80	-	-	-
Vivienda individual ocupada	8 548	23 722	2,78	8 548	23 722	2,78	-	-	-
Casa independiente	5 743	17 667	3,08	5 743	17 667	3,08	-	-	-
Casa ind. condominio	448	1 200	2,68	448	1 200	2,68	-	-	-
Edificio de apartamentos	1 641	3 517	2,14	1 641	3 517	2,14	-	-	-
Edificio apart. condominio	659	1 216	1,85	659	1 216	1,85	-	-	-
Vivienda tradic. indígena	-	-	-	-	-	-	-	-	-
Cuarto en cuartería	38	79	2,08	38	79	2,08	-	-	-
Tugurio	4	6	1,50	4	6	1,50	-	-	-
Otro	15	37	2,47	15	37	2,47	-	-	-
Vivienda colectiva	12	253	21,08	12	253	21,08	-	-	-
Sabanilla	3 518	10 775	3,06	3 518	10 775	3,06	-	-	-
Vivienda individual ocupada	3 516	10 753	3,06	3 516	10 753	3,06	-	-	-
Casa independiente	2 905	9 310	3,20	2 905	9 310	3,20	-	-	-
Casa ind. condominio	262	725	2,77	262	725	2,77	-	-	-
Edificio de apartamentos	271	560	2,07	271	560	2,07	-	-	-
Edificio apart. condominio	62	125	2,02	62	125	2,02	-	-	-
Vivienda tradic. indígena	-	-	-	-	-	-	-	-	-
Cuarto en cuartería	10	13	1,30	10	13	1,30	-	-	-
Tugurio	5	17	3,40	5	17	3,40	-	-	-
Otro	1	3	3,00	1	3	3,00	-	-	-
Vivienda colectiva	2	22	11,00	2	22	11,00	-	-	-

continúa...

Continuación Cuadro 5...

Provincia, cantón, distrito y tipo de vivienda	Total			Urbano			Rural		
	Viviendas	Ocupantes ^{1/}	Promedio de ocupantes por vivienda	Viviendas	Ocupantes ^{1/}	Promedio de ocupantes por vivienda	Viviendas	Ocupantes ^{1/}	Promedio de ocupantes por vivienda
Mercedes	1 776	4 688	2,64	1 776	4 688	2,64	-	-	-
Vivienda individual ocupada	1 775	4 682	2,64	1 775	4 682	2,64	-	-	-
Casa independiente	1 009	3 154	3,13	1 009	3 154	3,13	-	-	-
Casa ind. condominio	81	180	2,22	81	180	2,22	-	-	-
Edificio de apartamentos	608	1 195	1,97	608	1 195	1,97	-	-	-
Edificio apart. condominio	68	139	2,04	68	139	2,04	-	-	-
Vivienda tradic. indígena	-	-	-	-	-	-	-	-	-
Cuarto en cuartería	9	14	1,56	9	14	1,56	-	-	-
Tugurio	-	-	-	-	-	-	-	-	-
Otro	-	-	-	-	-	-	-	-	-
Vivienda colectiva	1	6	6,00	1	6	6,00	-	-	-
San Rafael	2 752	9 692	3,52	2 752	9 692	3,52	-	-	-
Vivienda individual ocupada	2 750	9 646	3,51	2 750	9 646	3,51	-	-	-
Casa independiente	2 423	8 676	3,58	2 423	8 676	3,58	-	-	-
Casa ind. condominio	232	729	3,14	232	729	3,14	-	-	-
Edificio de apartamentos	75	179	2,39	75	179	2,39	-	-	-
Edificio apart. condominio	3	5	1,67	3	5	1,67	-	-	-
Vivienda tradic. indígena	-	-	-	-	-	-	-	-	-
Cuarto en cuartería	4	8	2,00	4	8	2,00	-	-	-
Tugurio	10	41	4,10	10	41	4,10	-	-	-
Otro	3	8	2,67	3	8	2,67	-	-	-
Vivienda colectiva	2	46	23,00	2	46	23,00	-	-	-

continúa...

Continuación Cuadro 5...

Provincia, cantón, distrito y tipo de vivienda	Total			Urbano			Rural		
	Viviendas	Ocupantes ^{1/}	Promedio de ocupantes por vivienda	Viviendas	Ocupantes ^{1/}	Promedio de ocupantes por vivienda	Viviendas	Ocupantes ^{1/}	Promedio de ocupantes por vivienda
Turrubares	1 680	5 512	3,28	229	736	3,21	1 451	4 776	3,29
Vivienda individual ocupada	1 679	5 495	3,27	229	736	3,21	1 450	4 759	3,28
Casa independiente	1 660	5 438	3,28	227	731	3,22	1 433	4 707	3,28
Casa ind. condominio	-	-	-	-	-	-	-	-	-
Edificio de apartamentos	3	11	3,67	-	-	-	3	11	3,67
Edificio apart. condominio	-	-	-	-	-	-	-	-	-
Vivienda tradic. indígena	-	-	-	-	-	-	-	-	-
Cuarto en cuartería	-	-	-	-	-	-	-	-	-
Tugurio	11	36	3,27	1	1	1,00	10	35	3,50
Otro	5	10	2,00	1	4	4,00	4	6	1,50
Vivienda colectiva	1	16	16,00	-	-	-	1	16	16,00
San Pablo	424	1 357	3,20	229	736	3,21	195	621	3,18
Vivienda individual ocupada	424	1 357	3,20	229	736	3,21	195	621	3,18
Casa independiente	422	1 352	3,20	227	731	3,22	195	621	3,18
Casa ind. condominio	-	-	-	-	-	-	-	-	-
Edificio de apartamentos	-	-	-	-	-	-	-	-	-
Edificio apart. condominio	-	-	-	-	-	-	-	-	-
Vivienda tradic. indígena	-	-	-	-	-	-	-	-	-
Cuarto en cuartería	-	-	-	-	-	-	-	-	-
Tugurio	1	1	1,00	1	1	1,00	-	-	-
Otro	1	4	4,00	1	4	4,00	-	-	-
Vivienda colectiva	-	-	-	-	-	-	-	-	-

continúa...



Continuación Cuadro 5...

Provincia, cantón, distrito y tipo de vivienda	Total			Urbano			Rural		
	Viviendas	Ocupantes ^{1/}	Promedio de ocupantes por vivienda	Viviendas	Ocupantes ^{1/}	Promedio de ocupantes por vivienda	Viviendas	Ocupantes ^{1/}	Promedio de ocupantes por vivienda
San Pedro	208	646	3,11	-	-	-	208	646	3,11
Vivienda individual ocupada	208	646	3,11	-	-	-	208	646	3,11
Casa independiente	206	639	3,10	-	-	-	206	639	3,10
Casa ind. condominio	-	-	-	-	-	-	-	-	-
Edificio de apartamentos	-	-	-	-	-	-	-	-	-
Edificio apart. condominio	-	-	-	-	-	-	-	-	-
Vivienda tradic. indígena	-	-	-	-	-	-	-	-	-
Cuarto en cuartería	-	-	-	-	-	-	-	-	-
Tugurio	1	6	6,00	-	-	-	1	6	6,00
Otro	1	1	1,00	-	-	-	1	1	1,00
Vivienda colectiva	-	-	-	-	-	-	-	-	-
San Juan de Mata	345	1 182	3,43	-	-	-	345	1 182	3,43
Vivienda individual ocupada	344	1 165	3,39	-	-	-	344	1 165	3,39
Casa independiente	338	1 153	3,41	-	-	-	338	1 153	3,41
Casa ind. condominio	-	-	-	-	-	-	-	-	-
Edificio de apartamentos	1	1	1,00	-	-	-	1	1	1,00
Edificio apart. condominio	-	-	-	-	-	-	-	-	-
Vivienda tradic. indígena	-	-	-	-	-	-	-	-	-
Cuarto en cuartería	-	-	-	-	-	-	-	-	-
Tugurio	4	9	2,25	-	-	-	4	9	2,25
Otro	1	2	2,00	-	-	-	1	2	2,00
Vivienda colectiva	1	16	16,00	-	-	-	1	16	16,00

continúa...

Continuación Cuadro 5...

Provincia, cantón, distrito y tipo de vivienda	Total			Urbano			Rural		
	Viviendas	Ocupantes ^{1/}	Promedio de ocupantes por vivienda	Viviendas	Ocupantes ^{1/}	Promedio de ocupantes por vivienda	Viviendas	Ocupantes ^{1/}	Promedio de ocupantes por vivienda
San Luís	162	517	3,19	-	-	-	162	517	3,19
Vivienda individual ocupada	162	517	3,19	-	-	-	162	517	3,19
Casa independiente	162	517	3,19	-	-	-	162	517	3,19
Casa ind. condominio	-	-	-	-	-	-	-	-	-
Edificio de apartamentos	-	-	-	-	-	-	-	-	-
Edificio apart. condominio	-	-	-	-	-	-	-	-	-
Vivienda tradic. indígena	-	-	-	-	-	-	-	-	-
Cuarto en cuartería	-	-	-	-	-	-	-	-	-
Tugurio	-	-	-	-	-	-	-	-	-
Otro	-	-	-	-	-	-	-	-	-
Vivienda colectiva	-	-	-	-	-	-	-	-	-
Carara	541	1 810	3,35	-	-	-	541	1 810	3,35
Vivienda individual ocupada	541	1 810	3,35	-	-	-	541	1 810	3,35
Casa independiente	532	1 777	3,34	-	-	-	532	1 777	3,34
Casa ind. condominio	-	-	-	-	-	-	-	-	-
Edificio de apartamentos	2	10	5,00	-	-	-	2	10	5,00
Edificio apart. condominio	-	-	-	-	-	-	-	-	-
Vivienda tradic. indígena	-	-	-	-	-	-	-	-	-
Cuarto en cuartería	-	-	-	-	-	-	-	-	-
Tugurio	5	20	4,00	-	-	-	5	20	4,00
Otro	2	3	1,50	-	-	-	2	3	1,50
Vivienda colectiva	-	-	-	-	-	-	-	-	-

continúa...

Continuación Cuadro 5...

Provincia, cantón, distrito y tipo de vivienda	Total			Urbano			Rural		
	Viviendas	Ocupantes ^{1/}	Promedio de ocupantes por vivienda	Viviendas	Ocupantes ^{1/}	Promedio de ocupantes por vivienda	Viviendas	Ocupantes ^{1/}	Promedio de ocupantes por vivienda
Dota	1 954	6 948	3,56	637	2 128	3,34	1 317	4 820	3,66
Vivienda individual ocupada	1 952	6 916	3,54	636	2 107	3,31	1 316	4 809	3,65
Casa independiente	1 927	6 842	3,55	625	2 078	3,32	1 302	4 764	3,66
Casa ind. condominio	-	-	-	-	-	-	-	-	-
Edificio de apartamentos	11	31	2,82	10	28	2,80	1	3	3,00
Edificio apart. condominio	-	-	-	-	-	-	-	-	-
Vivienda tradic. indígena	-	-	-	-	-	-	-	-	-
Cuarto en cuartería	4	14	3,50	-	-	-	4	14	3,50
Tugurio	6	21	3,50	-	-	-	6	21	3,50
Otro	4	8	2,00	1	1	1,00	3	7	2,33
Vivienda colectiva	2	32	16,00	1	21	21,00	1	11	11,00
Santa María	1 308	4 621	3,53	637	2 128	3,34	671	2 493	3,72
Vivienda individual ocupada	1 306	4 589	3,51	636	2 107	3,31	670	2 482	3,70
Casa independiente	1 285	4 527	3,52	625	2 078	3,32	660	2 449	3,71
Casa ind. condominio	-	-	-	-	-	-	-	-	-
Edificio de apartamentos	11	31	2,82	10	28	2,80	1	3	3,00
Edificio apart. condominio	-	-	-	-	-	-	-	-	-
Vivienda tradic. indígena	-	-	-	-	-	-	-	-	-
Cuarto en cuartería	4	14	3,50	-	-	-	4	14	3,50
Tugurio	5	16	3,20	-	-	-	5	16	3,20
Otro	1	1	1,00	1	1	1,00	-	-	-
Vivienda colectiva	2	32	16,00	1	21	21,00	1	11	11,00

continúa...

Continuación Cuadro 5...

Provincia, cantón, distrito y tipo de vivienda	Total			Urbano			Rural		
	Viviendas	Ocupantes ^{1/}	Promedio de ocupantes por vivienda	Viviendas	Ocupantes ^{1/}	Promedio de ocupantes por vivienda	Viviendas	Ocupantes ^{1/}	Promedio de ocupantes por vivienda
Jardín	147	524	3,56	-	-	-	147	524	3,56
Vivienda individual ocupada	147	524	3,56	-	-	-	147	524	3,56
Casa independiente	144	515	3,58	-	-	-	144	515	3,58
Casa ind. condominio	-	-	-	-	-	-	-	-	-
Edificio de apartamentos	-	-	-	-	-	-	-	-	-
Edificio apart. condominio	-	-	-	-	-	-	-	-	-
Vivienda tradic. indígena	-	-	-	-	-	-	-	-	-
Cuarto en cuartería	-	-	-	-	-	-	-	-	-
Tugurio	1	5	5,00	-	-	-	1	5	5,00
Otro	2	4	2,00	-	-	-	2	4	2,00
Vivienda colectiva	-	-	-	-	-	-	-	-	-
Copey	499	1 803	3,61	-	-	-	499	1 803	3,61
Vivienda individual ocupada	499	1 803	3,61	-	-	-	499	1 803	3,61
Casa independiente	498	1 800	3,61	-	-	-	498	1 800	3,61
Casa ind. condominio	-	-	-	-	-	-	-	-	-
Edificio de apartamentos	-	-	-	-	-	-	-	-	-
Edificio apart. condominio	-	-	-	-	-	-	-	-	-
Vivienda tradic. indígena	-	-	-	-	-	-	-	-	-
Cuarto en cuartería	-	-	-	-	-	-	-	-	-
Tugurio	-	-	-	-	-	-	-	-	-
Otro	1	3	3,00	-	-	-	1	3	3,00
Vivienda colectiva	-	-	-	-	-	-	-	-	-

continúa...

Continuación Cuadro 5...

Provincia, cantón, distrito y tipo de vivienda	Total			Urbano			Rural		
	Viviendas	Ocupantes ^{1/}	Promedio de ocupantes por vivienda	Viviendas	Ocupantes ^{1/}	Promedio de ocupantes por vivienda	Viviendas	Ocupantes ^{1/}	Promedio de ocupantes por vivienda
Curridabat	19 155	65 206	3,40	19 155	65 206	3,40	-	-	-
Vivienda individual ocupada	19 146	65 038	3,40	19 146	65 038	3,40	-	-	-
Casa independiente	15 512	55 478	3,58	15 512	55 478	3,58	-	-	-
Casa ind. condominio	1 299	3 916	3,01	1 299	3 916	3,01	-	-	-
Edificio de apartamentos	1 124	2 656	2,36	1 124	2 656	2,36	-	-	-
Edificio apart. condominio	918	1 998	2,18	918	1 998	2,18	-	-	-
Vivienda tradic. indígena	-	-	-	-	-	-	-	-	-
Cuarto en cuartería	99	258	2,61	99	258	2,61	-	-	-
Tugurio	165	654	3,96	165	654	3,96	-	-	-
Otro	29	78	2,69	29	78	2,69	-	-	-
Vivienda colectiva	9	159	17,67	9	159	17,67	-	-	-
Curridabat	9 202	28 817	3,13	9 202	28 817	3,13	-	-	-
Vivienda individual ocupada	9 198	28 743	3,12	9 198	28 743	3,12	-	-	-
Casa independiente	7 027	23 382	3,33	7 027	23 382	3,33	-	-	-
Casa ind. condominio	563	1 554	2,76	563	1 554	2,76	-	-	-
Edificio de apartamentos	694	1 609	2,32	694	1 609	2,32	-	-	-
Edificio apart. condominio	752	1 661	2,21	752	1 661	2,21	-	-	-
Vivienda tradic. indígena	-	-	-	-	-	-	-	-	-
Cuarto en cuartería	42	94	2,24	42	94	2,24	-	-	-
Tugurio	105	401	3,82	105	401	3,82	-	-	-
Otro	15	42	2,80	15	42	2,80	-	-	-
Vivienda colectiva	4	65	16,25	4	65	16,25	-	-	-

continúa...

Continuación Cuadro 5...

Provincia, cantón, distrito y tipo de vivienda	Total			Urbano			Rural		
	Viviendas	Ocupantes ^{1/}	Promedio de ocupantes por vivienda	Viviendas	Ocupantes ^{1/}	Promedio de ocupantes por vivienda	Viviendas	Ocupantes ^{1/}	Promedio de ocupantes por vivienda
Granadilla	4 133	14 778	3,58	4 133	14 778	3,58	-	-	-
Vivienda individual ocupada	4 131	14 752	3,57	4 131	14 752	3,57	-	-	-
Casa independiente	3 378	12 669	3,75	3 378	12 669	3,75	-	-	-
Casa ind. condominio	402	1 256	3,12	402	1 256	3,12	-	-	-
Edificio de apartamentos	210	479	2,28	210	479	2,28	-	-	-
Edificio apart. condominio	94	178	1,89	94	178	1,89	-	-	-
Vivienda tradic. indígena	-	-	-	-	-	-	-	-	-
Cuarto en cuartería	22	72	3,27	22	72	3,27	-	-	-
Tugurio	20	91	4,55	20	91	4,55	-	-	-
Otro	5	7	1,40	5	7	1,40	-	-	-
Vivienda colectiva	2	26	13,00	2	26	13,00	-	-	-
Sánchez	1 595	5 364	3,36	1 595	5 364	3,36	-	-	-
Vivienda individual ocupada	1 595	5 364	3,36	1 595	5 364	3,36	-	-	-
Casa independiente	1 125	3 942	3,50	1 125	3 942	3,50	-	-	-
Casa ind. condominio	329	1 092	3,32	329	1 092	3,32	-	-	-
Edificio de apartamentos	74	177	2,39	74	177	2,39	-	-	-
Edificio apart. condominio	63	139	2,21	63	139	2,21	-	-	-
Vivienda tradic. indígena	-	-	-	-	-	-	-	-	-
Cuarto en cuartería	-	-	-	-	-	-	-	-	-
Tugurio	1	4	4,00	1	4	4,00	-	-	-
Otro	3	10	3,33	3	10	3,33	-	-	-
Vivienda colectiva	-	-	-	-	-	-	-	-	-

continúa...

Continuación Cuadro 5...

Provincia, cantón, distrito y tipo de vivienda	Total			Urbano			Rural		
	Viviendas	Ocupantes ^{1/}	Promedio de ocupantes por vivienda	Viviendas	Ocupantes ^{1/}	Promedio de ocupantes por vivienda	Viviendas	Ocupantes ^{1/}	Promedio de ocupantes por vivienda
Tirrases	4 225	16 247	3,85	4 225	16 247	3,85	-	-	-
Vivienda individual ocupada	4 222	16 179	3,83	4 222	16 179	3,83	-	-	-
Casa independiente	3 982	15 485	3,89	3 982	15 485	3,89	-	-	-
Casa ind. condominio	5	14	2,80	5	14	2,80	-	-	-
Edificio de apartamentos	146	391	2,68	146	391	2,68	-	-	-
Edificio apart. condominio	9	20	2,22	9	20	2,22	-	-	-
Vivienda tradic. indígena	-	-	-	-	-	-	-	-	-
Cuarto en cuartería	35	92	2,63	35	92	2,63	-	-	-
Tugurio	39	158	4,05	39	158	4,05	-	-	-
Otro	6	19	3,17	6	19	3,17	-	-	-
Vivienda colectiva	3	68	22,67	3	68	22,67	-	-	-
Pérez Zeledón	38 532	134 534	3,49	19 278	65 255	3,38	19 254	69 279	3,60
Vivienda individual ocupada	38 508	133 920	3,48	19 258	64 657	3,36	19 250	69 263	3,60
Casa independiente	36 673	129 636	3,53	17 609	60 845	3,46	19 064	68 791	3,61
Casa ind. condominio	48	134	2,79	41	111	2,71	7	23	3,29
Edificio de apartamentos	1 488	3 363	2,26	1 429	3 224	2,26	59	139	2,36
Edificio apart. condominio	35	85	2,43	35	85	2,43	-	-	-
Vivienda tradic. indígena	-	-	-	-	-	-	-	-	-
Cuarto en cuartería	49	89	1,82	43	79	1,84	6	10	1,67
Tugurio	161	491	3,05	75	251	3,35	86	240	2,79
Otro	54	122	2,26	26	62	2,38	28	60	2,14
Vivienda colectiva	24	608	25,33	20	596	29,80	4	12	3,00

continúa...

Continuación Cuadro 5...

Provincia, cantón, distrito y tipo de vivienda	Total			Urbano			Rural		
	Viviendas	Ocupantes ^{1/}	Promedio de ocupantes por vivienda	Viviendas	Ocupantes ^{1/}	Promedio de ocupantes por vivienda	Viviendas	Ocupantes ^{1/}	Promedio de ocupantes por vivienda
San Isidro de El General	13 499	45 327	3,36	10 228	33 820	3,31	3 271	11 507	3,52
Vivienda individual ocupada	13 493	45 286	3,36	10 223	33 788	3,31	3 270	11 498	3,52
Casa independiente	12 339	42 667	3,46	9 123	31 289	3,43	3 216	11 378	3,54
Casa ind. condominio	28	65	2,32	25	56	2,24	3	9	3,00
Edificio de apartamentos	1 020	2 330	2,28	983	2 243	2,28	37	87	2,35
Edificio apart. condominio	19	46	2,42	19	46	2,42	-	-	-
Vivienda tradic. indígena	-	-	-	-	-	-	-	-	-
Cuarto en cuartería	37	61	1,65	35	59	1,69	2	2	1,00
Tugurio	30	77	2,57	24	61	2,54	6	16	2,67
Otro	20	40	2,00	14	34	2,43	6	6	1,00
Vivienda colectiva	6	40	6,67	5	31	6,20	1	9	9,00
El General	1 809	6 373	3,52	-	-	-	1 809	6 373	3,52
Vivienda individual ocupada	1 808	6 372	3,52	-	-	-	1 808	6 372	3,52
Casa independiente	1 796	6 337	3,53	-	-	-	1 796	6 337	3,53
Casa ind. condominio	-	-	-	-	-	-	-	-	-
Edificio de apartamentos	8	21	2,63	-	-	-	8	21	2,63
Edificio apart. condominio	-	-	-	-	-	-	-	-	-
Vivienda tradic. indígena	-	-	-	-	-	-	-	-	-
Cuarto en cuartería	1	2	2,00	-	-	-	1	2	2,00
Tugurio	3	12	4,00	-	-	-	3	12	4,00
Otro	-	-	-	-	-	-	-	-	-
Vivienda colectiva	1	1	1,00	-	-	-	1	1	1,00

continúa...



Continuación Cuadro 5...

Provincia, cantón, distrito y tipo de vivienda	Total			Urbano			Rural		
	Viviendas	Ocupantes ^{1/}	Promedio de ocupantes por vivienda	Viviendas	Ocupantes ^{1/}	Promedio de ocupantes por vivienda	Viviendas	Ocupantes ^{1/}	Promedio de ocupantes por vivienda
Daniel Flores	9 596	33 537	3,49	8 263	28 693	3,47	1 333	4 844	3,63
Vivienda individual ocupada	9 581	32 971	3,44	8 249	28 129	3,41	1 332	4 842	3,64
Casa independiente	9 037	31 685	3,51	7 710	26 850	3,48	1 327	4 835	3,64
Casa ind. condominio	16	55	3,44	16	55	3,44	-	-	-
Edificio de apartamentos	442	972	2,20	442	972	2,20	-	-	-
Edificio apart. condominio	16	39	2,44	16	39	2,44	-	-	-
Vivienda tradic. indígena	-	-	-	-	-	-	-	-	-
Cuarto en cuartería	9	23	2,56	8	20	2,50	1	3	3,00
Tugurio	46	166	3,61	45	165	3,67	1	1	1,00
Otro	15	31	2,07	12	28	2,33	3	3	1,00
Vivienda colectiva	15	565	37,67	14	564	40,29	1	1	1,00
Rivas	1 829	6 591	3,60	-	-	-	1 829	6 591	3,60
Vivienda individual ocupada	1 829	6 591	3,60	-	-	-	1 829	6 591	3,60
Casa independiente	1 822	6 579	3,61	-	-	-	1 822	6 579	3,61
Casa ind. condominio	-	-	-	-	-	-	-	-	-
Edificio de apartamentos	6	11	1,83	-	-	-	6	11	1,83
Edificio apart. condominio	-	-	-	-	-	-	-	-	-
Vivienda tradic. indígena	-	-	-	-	-	-	-	-	-
Cuarto en cuartería	-	-	-	-	-	-	-	-	-
Tugurio	-	-	-	-	-	-	-	-	-
Otro	1	1	1,00	-	-	-	1	1	1,00
Vivienda colectiva	-	-	-	-	-	-	-	-	-

continúa...

Continuación Cuadro 5...

Provincia, cantón, distrito y tipo de vivienda	Total			Urbano			Rural		
	Viviendas	Ocupantes ^{1/}	Promedio de ocupantes por vivienda	Viviendas	Ocupantes ^{1/}	Promedio de ocupantes por vivienda	Viviendas	Ocupantes ^{1/}	Promedio de ocupantes por vivienda
San Pedro	2 521	9 102	3,61	-	-	-	2 521	9 102	3,61
Vivienda individual ocupada	2 521	9 102	3,61	-	-	-	2 521	9 102	3,61
Casa independiente	2 499	9 044	3,62	-	-	-	2 499	9 044	3,62
Casa ind. condominio	-	-	-	-	-	-	-	-	-
Edificio de apartamentos	-	-	-	-	-	-	-	-	-
Edificio apart. condominio	-	-	-	-	-	-	-	-	-
Vivienda tradic. indígena	-	-	-	-	-	-	-	-	-
Cuarto en cuartería	-	-	-	-	-	-	-	-	-
Tugurio	21	56	2,67	-	-	-	21	56	2,67
Otro	1	2	2,00	-	-	-	1	2	2,00
Vivienda colectiva	-	-	-	-	-	-	-	-	-
Platanares	1 971	7 203	3,65	-	-	-	1 971	7 203	3,65
Vivienda individual ocupada	1 971	7 203	3,65	-	-	-	1 971	7 203	3,65
Casa independiente	1 959	7 165	3,66	-	-	-	1 959	7 165	3,66
Casa ind. condominio	-	-	-	-	-	-	-	-	-
Edificio de apartamentos	2	5	2,50	-	-	-	2	5	2,50
Edificio apart. condominio	-	-	-	-	-	-	-	-	-
Vivienda tradic. indígena	-	-	-	-	-	-	-	-	-
Cuarto en cuartería	-	-	-	-	-	-	-	-	-
Tugurio	8	29	3,63	-	-	-	8	29	3,63
Otro	2	4	2,00	-	-	-	2	4	2,00
Vivienda colectiva	-	-	-	-	-	-	-	-	-

continúa...



Continuación Cuadro 5...

Provincia, cantón, distrito y tipo de vivienda	Total			Urbano			Rural		
	Viviendas	Ocupantes ^{1/}	Promedio de ocupantes por vivienda	Viviendas	Ocupantes ^{1/}	Promedio de ocupantes por vivienda	Viviendas	Ocupantes ^{1/}	Promedio de ocupantes por vivienda
Pejibaye	2 222	7 995	3,60	320	1 053	3,29	1 902	6 942	3,65
Vivienda individual ocupada	2 222	7 991	3,60	320	1 052	3,29	1 902	6 939	3,65
Casa independiente	2 194	7 915	3,61	313	1 028	3,28	1 881	6 887	3,66
Casa ind. condominio	-	-	-	-	-	-	-	-	-
Edificio de apartamentos	4	9	2,25	4	9	2,25	-	-	-
Edificio apart. condominio	-	-	-	-	-	-	-	-	-
Vivienda tradic. indígena	-	-	-	-	-	-	-	-	-
Cuarto en cuartería	-	-	-	-	-	-	-	-	-
Tugurio	20	58	2,90	3	15	5,00	17	43	2,53
Otro	4	9	2,25	-	-	-	4	9	2,25
Vivienda colectiva	-	-	-	-	-	-	-	-	-
Cajón	2 354	8 542	3,63	467	1 689	3,62	1 887	6 853	3,63
Vivienda individual ocupada	2 353	8 541	3,63	466	1 688	3,62	1 887	6 853	3,63
Casa independiente	2 314	8 419	3,64	463	1 678	3,62	1 851	6 741	3,64
Casa ind. condominio	4	14	3,50	-	-	-	4	14	3,50
Edificio de apartamentos	-	-	-	-	-	-	-	-	-
Edificio apart. condominio	-	-	-	-	-	-	-	-	-
Vivienda tradic. indígena	-	-	-	-	-	-	-	-	-
Cuarto en cuartería	2	3	1,50	-	-	-	2	3	1,50
Tugurio	26	83	3,19	3	10	3,33	23	73	3,17
Otro	7	22	3,14	-	-	-	7	22	3,14
Vivienda colectiva	1	1	1,00	1	1	1,00	-	-	-

continúa...

Continuación Cuadro 5...

Provincia, cantón, distrito y tipo de vivienda	Total			Urbano			Rural		
	Viviendas	Ocupantes ^{1/}	Promedio de ocupantes por vivienda	Viviendas	Ocupantes ^{1/}	Promedio de ocupantes por vivienda	Viviendas	Ocupantes ^{1/}	Promedio de ocupantes por vivienda
Barú	734	2 393	3,26	-	-	-	734	2 393	3,26
Vivienda individual ocupada	734	2 393	3,26	-	-	-	734	2 393	3,26
Casa independiente	730	2 384	3,27	-	-	-	730	2 384	3,27
Casa ind. condominio	-	-	-	-	-	-	-	-	-
Edificio de apartamentos	2	4	2,00	-	-	-	2	4	2,00
Edificio apart. condominio	-	-	-	-	-	-	-	-	-
Vivienda tradic. indígena	-	-	-	-	-	-	-	-	-
Cuarto en cuartería	-	-	-	-	-	-	-	-	-
Tugurio	1	1	1,00	-	-	-	1	1	1,00
Otro	1	4	4,00	-	-	-	1	4	4,00
Vivienda colectiva	-	-	-	-	-	-	-	-	-
Río Nuevo	794	3 061	3,86	-	-	-	794	3 061	3,86
Vivienda individual ocupada	794	3 061	3,86	-	-	-	794	3 061	3,86
Casa independiente	792	3 058	3,86	-	-	-	792	3 058	3,86
Casa ind. condominio	-	-	-	-	-	-	-	-	-
Edificio de apartamentos	-	-	-	-	-	-	-	-	-
Edificio apart. condominio	-	-	-	-	-	-	-	-	-
Vivienda tradic. indígena	-	-	-	-	-	-	-	-	-
Cuarto en cuartería	-	-	-	-	-	-	-	-	-
Tugurio	1	2	2,00	-	-	-	1	2	2,00
Otro	1	1	1,00	-	-	-	1	1	1,00
Vivienda colectiva	-	-	-	-	-	-	-	-	-

continúa...

Continuación Cuadro 5...

Provincia, cantón, distrito y tipo de vivienda	Total			Urbano			Rural		
	Viviendas	Ocupantes ^{1/}	Promedio de ocupantes por vivienda	Viviendas	Ocupantes ^{1/}	Promedio de ocupantes por vivienda	Viviendas	Ocupantes ^{1/}	Promedio de ocupantes por vivienda
Páramo	1 203	4 410	3,67	-	-	-	1 203	4 410	3,67
Vivienda individual ocupada	1 202	4 409	3,67	-	-	-	1 202	4 409	3,67
Casa independiente	1 191	4 383	3,68	-	-	-	1 191	4 383	3,68
Casa ind. condominio	-	-	-	-	-	-	-	-	-
Edificio de apartamentos	4	11	2,75	-	-	-	4	11	2,75
Edificio apart. condominio	-	-	-	-	-	-	-	-	-
Vivienda tradic. indígena	-	-	-	-	-	-	-	-	-
Cuarto en cuartería	-	-	-	-	-	-	-	-	-
Tugurio	5	7	1,40	-	-	-	5	7	1,40
Otro	2	8	4,00	-	-	-	2	8	4,00
Vivienda colectiva	1	1	1,00	-	-	-	1	1	1,00
León Cortés Castro	3 378	12 200	3,61	1 385	4 944	3,57	1 993	7 256	3,64
Vivienda individual ocupada	3 377	12 199	3,61	1 385	4 944	3,57	1 992	7 255	3,64
Casa independiente	3 365	12 170	3,62	1 375	4 921	3,58	1 990	7 249	3,64
Casa ind. condominio	-	-	-	-	-	-	-	-	-
Edificio de apartamentos	4	7	1,75	4	7	1,75	-	-	-
Edificio apart. condominio	-	-	-	-	-	-	-	-	-
Vivienda tradic. indígena	-	-	-	-	-	-	-	-	-
Cuarto en cuartería	-	-	-	-	-	-	-	-	-
Tugurio	3	8	2,67	2	5	2,50	1	3	3,00
Otro	5	14	2,80	4	11	2,75	1	3	3,00
Vivienda colectiva	1	1	1,00	-	-	-	1	1	1,00

continúa...

Continuación Cuadro 5...

Provincia, cantón, distrito y tipo de vivienda	Total			Urbano			Rural		
	Viviendas	Ocupantes ^{1/}	Promedio de ocupantes por vivienda	Viviendas	Ocupantes ^{1/}	Promedio de ocupantes por vivienda	Viviendas	Ocupantes ^{1/}	Promedio de ocupantes por vivienda
San Pablo	1 187	4 209	3,55	1 122	3 965	3,53	65	244	3,75
Vivienda individual ocupada	1 187	4 209	3,55	1 122	3 965	3,53	65	244	3,75
Casa independiente	1 176	4 183	3,56	1 112	3 942	3,54	64	241	3,77
Casa ind. condominio	-	-	-	-	-	-	-	-	-
Edificio de apartamentos	4	7	1,75	4	7	1,75	-	-	-
Edificio apart. condominio	-	-	-	-	-	-	-	-	-
Vivienda tradic. indígena	-	-	-	-	-	-	-	-	-
Cuarto en cuartería	-	-	-	-	-	-	-	-	-
Tugurio	3	8	2,67	2	5	2,50	1	3	3,00
Otro	4	11	2,75	4	11	2,75	-	-	-
Vivienda colectiva	-	-	-	-	-	-	-	-	-
San Andrés	446	1 578	3,54	-	-	-	446	1 578	3,54
Vivienda individual ocupada	446	1 578	3,54	-	-	-	446	1 578	3,54
Casa independiente	445	1 575	3,54	-	-	-	445	1 575	3,54
Casa ind. condominio	-	-	-	-	-	-	-	-	-
Edificio de apartamentos	-	-	-	-	-	-	-	-	-
Edificio apart. condominio	-	-	-	-	-	-	-	-	-
Vivienda tradic. indígena	-	-	-	-	-	-	-	-	-
Cuarto en cuartería	-	-	-	-	-	-	-	-	-
Tugurio	-	-	-	-	-	-	-	-	-
Otro	1	3	3,00	-	-	-	1	3	3,00
Vivienda colectiva	-	-	-	-	-	-	-	-	-

continúa...



Continuación Cuadro 5...

Provincia, cantón, distrito y tipo de vivienda	Total			Urbano			Rural		
	Viviendas	Ocupantes ^{1/}	Promedio de ocupantes por vivienda	Viviendas	Ocupantes ^{1/}	Promedio de ocupantes por vivienda	Viviendas	Ocupantes ^{1/}	Promedio de ocupantes por vivienda
Llano Bonito	574	2 111	3,68	-	-	-	574	2 111	3,68
Vivienda individual ocupada	574	2 111	3,68	-	-	-	574	2 111	3,68
Casa independiente	574	2 111	3,68	-	-	-	574	2 111	3,68
Casa ind. condominio	-	-	-	-	-	-	-	-	-
Edificio de apartamentos	-	-	-	-	-	-	-	-	-
Edificio apart. condominio	-	-	-	-	-	-	-	-	-
Vivienda tradic. indígena	-	-	-	-	-	-	-	-	-
Cuarto en cuartería	-	-	-	-	-	-	-	-	-
Tugurio	-	-	-	-	-	-	-	-	-
Otro	-	-	-	-	-	-	-	-	-
Vivienda colectiva	-	-	-	-	-	-	-	-	-
San Isidro	404	1 531	3,79	-	-	-	404	1 531	3,79
Vivienda individual ocupada	403	1 530	3,80	-	-	-	403	1 530	3,80
Casa independiente	403	1 530	3,80	-	-	-	403	1 530	3,80
Casa ind. condominio	-	-	-	-	-	-	-	-	-
Edificio de apartamentos	-	-	-	-	-	-	-	-	-
Edificio apart. condominio	-	-	-	-	-	-	-	-	-
Vivienda tradic. indígena	-	-	-	-	-	-	-	-	-
Cuarto en cuartería	-	-	-	-	-	-	-	-	-
Tugurio	-	-	-	-	-	-	-	-	-
Otro	-	-	-	-	-	-	-	-	-
Vivienda colectiva	1	1	1,00	-	-	-	1	1	1,00

continúa...

Continuación Cuadro 5...

Provincia, cantón, distrito y tipo de vivienda	Total			Urbano			Rural		
	Viviendas	Ocupantes ^{1/}	Promedio de ocupantes por vivienda	Viviendas	Ocupantes ^{1/}	Promedio de ocupantes por vivienda	Viviendas	Ocupantes ^{1/}	Promedio de ocupantes por vivienda
Santa Cruz	464	1 665	3,59	-	-	-	464	1 665	3,59
Vivienda individual ocupada	464	1 665	3,59	-	-	-	464	1 665	3,59
Casa independiente	464	1 665	3,59	-	-	-	464	1 665	3,59
Casa ind. condominio	-	-	-	-	-	-	-	-	-
Edificio de apartamentos	-	-	-	-	-	-	-	-	-
Edificio apart. condominio	-	-	-	-	-	-	-	-	-
Vivienda tradic. indígena	-	-	-	-	-	-	-	-	-
Cuarto en cuartería	-	-	-	-	-	-	-	-	-
Tugurio	-	-	-	-	-	-	-	-	-
Otro	-	-	-	-	-	-	-	-	-
Vivienda colectiva	-	-	-	-	-	-	-	-	-
San Antonio	303	1 106	3,65	263	979	3,72	40	127	3,18
Vivienda individual ocupada	303	1 106	3,65	263	979	3,72	40	127	3,18
Casa independiente	303	1 106	3,65	263	979	3,72	40	127	3,18
Casa ind. condominio	-	-	-	-	-	-	-	-	-
Edificio de apartamentos	-	-	-	-	-	-	-	-	-
Edificio apart. condominio	-	-	-	-	-	-	-	-	-
Vivienda tradic. indígena	-	-	-	-	-	-	-	-	-
Cuarto en cuartería	-	-	-	-	-	-	-	-	-
Tugurio	-	-	-	-	-	-	-	-	-
Otro	-	-	-	-	-	-	-	-	-
Vivienda colectiva	-	-	-	-	-	-	-	-	-

continúa...



Continuación Cuadro 5...

Provincia, cantón, distrito y tipo de vivienda	Total			Urbano			Rural		
	Viviendas	Ocupantes ^{1/}	Promedio de ocupantes por vivienda	Viviendas	Ocupantes ^{1/}	Promedio de ocupantes por vivienda	Viviendas	Ocupantes ^{1/}	Promedio de ocupantes por vivienda
Alajuela	237 064	848 146	3,58	147 336	515 150	3,50	89 728	332 996	3,71
Vivienda individual ocupada	236 927	843 023	3,56	147 264	511 217	3,47	89 663	331 806	3,70
Casa independiente	224 773	810 434	3,61	136 863	484 033	3,54	87 910	326 401	3,71
Casa ind. condominio	889	2 583	2,91	768	2 264	2,95	121	319	2,64
Edificio de apartamentos	8 236	20 940	2,54	7 614	19 312	2,54	622	1 628	2,62
Edificio apart. condominio	524	1 152	2,20	519	1 138	2,19	5	14	2,80
Vivienda tradic. indígena	-	-	-	-	-	-	-	-	-
Cuarto en cuartería	694	1 581	2,28	560	1 272	2,27	134	309	2,31
Tugurio	1 325	5 059	3,82	666	2 535	3,81	659	2 524	3,83
Otro	486	1 274	2,62	274	663	2,42	212	611	2,88
Vivienda colectiva	137	5 044	36,82	72	3 881	53,90	65	1 163	17,89
Alajuela	72 071	254 886	3,54	63 863	224 274	3,51	8 208	30 612	3,73
Vivienda individual ocupada	72 031	251 671	3,49	63 831	221 181	3,47	8 200	30 490	3,72
Casa independiente	66 244	236 210	3,57	58 203	206 198	3,54	8 041	30 012	3,73
Casa ind. condominio	713	2 089	2,93	694	2 036	2,93	19	53	2,79
Edificio de apartamentos	3 776	9 771	2,59	3 705	9 590	2,59	71	181	2,55
Edificio apart. condominio	462	1 010	2,19	462	1 010	2,19	-	-	-
Vivienda tradic. indígena	-	-	-	-	-	-	-	-	-
Cuarto en cuartería	340	795	2,34	328	765	2,33	12	30	2,50
Tugurio	379	1 493	3,94	337	1 322	3,92	42	171	4,07
Otro	117	303	2,59	102	260	2,55	15	43	2,87
Vivienda colectiva	40	3 182	79,55	32	3 066	95,81	8	116	14,50

continúa...

Continuación Cuadro 5...

Provincia, cantón, distrito y tipo de vivienda	Total			Urbano			Rural		
	Viviendas	Ocupantes ^{1/}	Promedio de ocupantes por vivienda	Viviendas	Ocupantes ^{1/}	Promedio de ocupantes por vivienda	Viviendas	Ocupantes ^{1/}	Promedio de ocupantes por vivienda
Alajuela	13 258	42 975	3,24	13 258	42 975	3,24	-	-	-
Vivienda individual ocupada	13 252	42 688	3,22	13 252	42 688	3,22	-	-	-
Casa independiente	11 730	38 903	3,32	11 730	38 903	3,32	-	-	-
Casa ind. condominio	108	321	2,97	108	321	2,97	-	-	-
Edificio de apartamentos	1 257	3 090	2,46	1 257	3 090	2,46	-	-	-
Edificio apart. condominio	14	29	2,07	14	29	2,07	-	-	-
Vivienda tradic. indígena	-	-	-	-	-	-	-	-	-
Cuarto en cuartería	69	102	1,48	69	102	1,48	-	-	-
Tugurio	52	199	3,83	52	199	3,83	-	-	-
Otro	22	44	2,00	22	44	2,00	-	-	-
Vivienda colectiva	6	276	46,00	6	276	46,00	-	-	-
San José	12 134	41 656	3,43	12 134	41 656	3,43	-	-	-
Vivienda individual ocupada	12 131	41 622	3,43	12 131	41 622	3,43	-	-	-
Casa independiente	10 814	38 116	3,52	10 814	38 116	3,52	-	-	-
Casa ind. condominio	208	571	2,75	208	571	2,75	-	-	-
Edificio de apartamentos	969	2 495	2,57	969	2 495	2,57	-	-	-
Edificio apart. condominio	25	61	2,44	25	61	2,44	-	-	-
Vivienda tradic. indígena	-	-	-	-	-	-	-	-	-
Cuarto en cuartería	23	46	2,00	23	46	2,00	-	-	-
Tugurio	77	295	3,83	77	295	3,83	-	-	-
Otro	15	38	2,53	15	38	2,53	-	-	-
Vivienda colectiva	3	28	9,33	3	28	9,33	-	-	-

continúa...



Continuación Cuadro 5...

Provincia, cantón, distrito y tipo de vivienda	Total			Urbano			Rural		
	Viviendas	Ocupantes ^{1/}	Promedio de ocupantes por vivienda	Viviendas	Ocupantes ^{1/}	Promedio de ocupantes por vivienda	Viviendas	Ocupantes ^{1/}	Promedio de ocupantes por vivienda
Carrizal	1 836	6 856	3,73	1 011	3 716	3,68	825	3 140	3,81
Vivienda individual ocupada	1 832	6 818	3,72	1 009	3 702	3,67	823	3 116	3,79
Casa independiente	1 792	6 703	3,74	980	3 617	3,69	812	3 086	3,80
Casa ind. condominio	-	-	-	-	-	-	-	-	-
Edificio de apartamentos	21	62	2,95	17	53	3,12	4	9	2,25
Edificio apart. condominio	-	-	-	-	-	-	-	-	-
Vivienda tradic. indígena	-	-	-	-	-	-	-	-	-
Cuarto en cuartería	10	14	1,40	6	8	1,33	4	6	1,50
Tugurio	7	37	5,29	5	23	4,60	2	14	7,00
Otro	2	2	1,00	1	1	1,00	1	1	1,00
Vivienda colectiva	4	37	9,25	2	14	7,00	2	23	11,50
San Antonio	7 169	24 971	3,48	7 169	24 971	3,48	-	-	-
Vivienda individual ocupada	7 165	24 923	3,48	7 165	24 923	3,48	-	-	-
Casa independiente	6 680	23 684	3,55	6 680	23 684	3,55	-	-	-
Casa ind. condominio	20	66	3,30	20	66	3,30	-	-	-
Edificio de apartamentos	387	979	2,53	387	979	2,53	-	-	-
Edificio apart. condominio	14	28	2,00	14	28	2,00	-	-	-
Vivienda tradic. indígena	-	-	-	-	-	-	-	-	-
Cuarto en cuartería	33	71	2,15	33	71	2,15	-	-	-
Tugurio	17	57	3,35	17	57	3,35	-	-	-
Otro	14	38	2,71	14	38	2,71	-	-	-
Vivienda colectiva	4	46	11,50	4	46	11,50	-	-	-

continúa...

Continuación Cuadro 5...

Provincia, cantón, distrito y tipo de vivienda	Total			Urbano			Rural		
	Viviendas	Ocupantes ^{1/}	Promedio de ocupantes por vivienda	Viviendas	Ocupantes ^{1/}	Promedio de ocupantes por vivienda	Viviendas	Ocupantes ^{1/}	Promedio de ocupantes por vivienda
Guácima	5 513	20 183	3,66	5 347	19 605	3,67	166	578	3,48
Vivienda individual ocupada	5 508	20 143	3,66	5 342	19 565	3,66	166	578	3,48
Casa independiente	5 256	19 345	3,68	5 090	18 767	3,69	166	578	3,48
Casa ind. condominio	59	198	3,36	59	198	3,36	-	-	-
Edificio de apartamentos	124	379	3,06	124	379	3,06	-	-	-
Edificio apart. condominio	-	-	-	-	-	-	-	-	-
Vivienda tradic. indígena	-	-	-	-	-	-	-	-	-
Cuarto en cuartería	23	64	2,78	23	64	2,78	-	-	-
Tugurio	35	130	3,71	35	130	3,71	-	-	-
Otro	11	27	2,45	11	27	2,45	-	-	-
Vivienda colectiva	5	39	7,80	5	39	7,80	-	-	-
San Isidro	4 789	17 294	3,61	2 902	10 176	3,51	1 887	7 118	3,77
Vivienda individual ocupada	4 785	17 160	3,59	2 899	10 056	3,47	1 886	7 104	3,77
Casa independiente	4 648	16 800	3,61	2 791	9 771	3,50	1 857	7 029	3,79
Casa ind. condominio	-	-	-	-	-	-	-	-	-
Edificio de apartamentos	102	253	2,48	86	214	2,49	16	39	2,44
Edificio apart. condominio	-	-	-	-	-	-	-	-	-
Vivienda tradic. indígena	-	-	-	-	-	-	-	-	-
Cuarto en cuartería	5	15	3,00	5	15	3,00	-	-	-
Tugurio	20	67	3,35	11	37	3,36	9	30	3,33
Otro	10	25	2,50	6	19	3,17	4	6	1,50
Vivienda colectiva	4	130	32,50	3	120	40,00	1	10	10,00

continúa...



Continuación Cuadro 5...

Provincia, cantón, distrito y tipo de vivienda	Total			Urbano			Rural		
	Viviendas	Ocupantes ^{1/}	Promedio de ocupantes por vivienda	Viviendas	Ocupantes ^{1/}	Promedio de ocupantes por vivienda	Viviendas	Ocupantes ^{1/}	Promedio de ocupantes por vivienda
Sabanilla	2 363	9 059	3,83	611	2 147	3,51	1 752	6 912	3,95
Vivienda individual ocupada	2 361	9 052	3,83	611	2 147	3,51	1 750	6 905	3,95
Casa independiente	2 327	8 941	3,84	598	2 118	3,54	1 729	6 823	3,95
Casa ind. condominio	-	-	-	-	-	-	-	-	-
Edificio de apartamentos	16	40	2,50	13	29	2,23	3	11	3,67
Edificio apart. condominio	-	-	-	-	-	-	-	-	-
Vivienda tradic. indígena	-	-	-	-	-	-	-	-	-
Cuarto en cuartería	2	9	4,50	-	-	-	2	9	4,50
Tugurio	13	48	3,69	-	-	-	13	48	3,69
Otro	3	14	4,67	-	-	-	3	14	4,67
Vivienda colectiva	2	7	3,50	-	-	-	2	7	3,50
San Rafael	6 523	26 248	4,02	6 349	25 565	4,03	174	683	3,93
Vivienda individual ocupada	6 519	23 806	3,65	6 345	23 123	3,64	174	683	3,93
Casa independiente	5 529	21 268	3,85	5 359	20 596	3,84	170	672	3,95
Casa ind. condominio	216	627	2,90	216	627	2,90	-	-	-
Edificio de apartamentos	214	610	2,85	213	609	2,86	1	1	1,00
Edificio apart. condominio	386	817	2,12	386	817	2,12	-	-	-
Vivienda tradic. indígena	-	-	-	-	-	-	-	-	-
Cuarto en cuartería	135	353	2,61	135	353	2,61	-	-	-
Tugurio	23	86	3,74	22	82	3,73	1	4	4,00
Otro	16	45	2,81	14	39	2,79	2	6	3,00
Vivienda colectiva	4	2 440	610,00	4	2 440	610,00	-	-	-

continúa...

Continuación Cuadro 5...

Provincia, cantón, distrito y tipo de vivienda	Total			Urbano			Rural		
	Viviendas	Ocupantes ^{1/}	Promedio de ocupantes por vivienda	Viviendas	Ocupantes ^{1/}	Promedio de ocupantes por vivienda	Viviendas	Ocupantes ^{1/}	Promedio de ocupantes por vivienda
Río Segundo	3 133	10 794	3,45	3 133	10 794	3,45	-	-	-
Vivienda individual ocupada	3 133	10 789	3,44	3 133	10 789	3,44	-	-	-
Casa independiente	2 898	10 105	3,49	2 898	10 105	3,49	-	-	-
Casa ind. condominio	20	79	3,95	20	79	3,95	-	-	-
Edificio de apartamentos	166	393	2,37	166	393	2,37	-	-	-
Edificio apart. condominio	-	-	-	-	-	-	-	-	-
Vivienda tradic. indígena	-	-	-	-	-	-	-	-	-
Cuarto en cuartería	16	59	3,69	16	59	3,69	-	-	-
Tugurio	29	143	4,93	29	143	4,93	-	-	-
Otro	4	10	2,50	4	10	2,50	-	-	-
Vivienda colectiva	-	-	-	-	-	-	-	-	-
Desamparados	7 317	26 109	3,57	7 141	25 478	3,57	176	631	3,59
Vivienda individual ocupada	7 315	26 089	3,57	7 139	25 458	3,57	176	631	3,59
Casa independiente	6 844	24 710	3,61	6 671	24 088	3,61	173	622	3,60
Casa ind. condominio	63	174	2,76	63	174	2,76	-	-	-
Edificio de apartamentos	356	1 020	2,87	356	1 020	2,87	-	-	-
Edificio apart. condominio	-	-	-	-	-	-	-	-	-
Vivienda tradic. indígena	-	-	-	-	-	-	-	-	-
Cuarto en cuartería	5	16	3,20	5	16	3,20	-	-	-
Tugurio	39	143	3,67	36	134	3,72	3	9	3,00
Otro	8	26	3,25	8	26	3,25	-	-	-
Vivienda colectiva	2	20	10,00	2	20	10,00	-	-	-

continúa...

Continuación Cuadro 5...

Provincia, cantón, distrito y tipo de vivienda	Total			Urbano			Rural		
	Viviendas	Ocupantes ^{1/}	Promedio de ocupantes por vivienda	Viviendas	Ocupantes ^{1/}	Promedio de ocupantes por vivienda	Viviendas	Ocupantes ^{1/}	Promedio de ocupantes por vivienda
Turrúcares	2 089	7 630	3,65	1 351	4 923	3,64	738	2 707	3,67
Vivienda individual ocupada	2 087	7 616	3,65	1 350	4 921	3,65	737	2 695	3,66
Casa independiente	2 047	7 493	3,66	1 318	4 830	3,66	729	2 663	3,65
Casa ind. condominio	-	-	-	-	-	-	-	-	-
Edificio de apartamentos	25	75	3,00	19	55	2,89	6	20	3,33
Edificio apart. condominio	-	-	-	-	-	-	-	-	-
Vivienda tradic. indígena	-	-	-	-	-	-	-	-	-
Cuarto en cuartería	5	13	2,60	5	13	2,60	-	-	-
Tugurio	5	18	3,60	4	12	3,00	1	6	6,00
Otro	5	17	3,40	4	11	2,75	1	6	6,00
Vivienda colectiva	2	13	6,50	1	2	2,00	1	11	11,00
Tambor	3 010	10 992	3,65	1 877	6 838	3,64	1 133	4 154	3,67
Vivienda individual ocupada	3 010	10 992	3,65	1 877	6 838	3,64	1 133	4 154	3,67
Casa independiente	2 854	10 469	3,67	1 741	6 363	3,65	1 113	4 106	3,69
Casa ind. condominio	-	-	-	-	-	-	-	-	-
Edificio de apartamentos	78	223	2,86	67	196	2,93	11	27	2,45
Edificio apart. condominio	23	75	3,26	23	75	3,26	-	-	-
Vivienda tradic. indígena	-	-	-	-	-	-	-	-	-
Cuarto en cuartería	9	21	2,33	3	6	2,00	6	15	2,50
Tugurio	45	201	4,47	42	195	4,64	3	6	2,00
Otro	1	3	3,00	1	3	3,00	-	-	-
Vivienda colectiva	-	-	-	-	-	-	-	-	-

continúa...

Continuación Cuadro 5...

Provincia, cantón, distrito y tipo de vivienda	Total			Urbano			Rural		
	Viviendas	Ocupantes ^{1/}	Promedio de ocupantes por vivienda	Viviendas	Ocupantes ^{1/}	Promedio de ocupantes por vivienda	Viviendas	Ocupantes ^{1/}	Promedio de ocupantes por vivienda
Garita	2 082	7 277	3,50	1 509	5 180	3,43	573	2 097	3,66
Vivienda individual ocupada	2 080	7 151	3,44	1 508	5 111	3,39	572	2 040	3,57
Casa independiente	1 982	6 881	3,47	1 463	5 002	3,42	519	1 879	3,62
Casa ind. condominio	19	53	2,79	-	-	-	19	53	2,79
Edificio de apartamentos	55	141	2,56	31	78	2,52	24	63	2,63
Edificio apart. condominio	-	-	-	-	-	-	-	-	-
Vivienda tradic. indígena	-	-	-	-	-	-	-	-	-
Cuarto en cuartería	5	12	2,40	5	12	2,40	-	-	-
Tugurio	15	54	3,60	7	15	2,14	8	39	4,88
Otro	4	10	2,50	2	4	2,00	2	6	3,00
Vivienda colectiva	2	126	63,00	1	69	69,00	1	57	57,00
Sarapiquí	855	2 842	3,32	71	250	3,52	784	2 592	3,31
Vivienda individual ocupada	853	2 822	3,31	70	238	3,40	783	2 584	3,30
Casa independiente	843	2 792	3,31	70	238	3,40	773	2 554	3,30
Casa ind. condominio	-	-	-	-	-	-	-	-	-
Edificio de apartamentos	6	11	1,83	-	-	-	6	11	1,83
Edificio apart. condominio	-	-	-	-	-	-	-	-	-
Vivienda tradic. indígena	-	-	-	-	-	-	-	-	-
Cuarto en cuartería	-	-	-	-	-	-	-	-	-
Tugurio	2	15	7,50	-	-	-	2	15	7,50
Otro	2	4	2,00	-	-	-	2	4	2,00
Vivienda colectiva	2	20	10,00	1	12	12,00	1	8	8,00

continúa...

Continuación Cuadro 5...

Provincia, cantón, distrito y tipo de vivienda	Total			Urbano			Rural		
	Viviendas	Ocupantes ^{1/}	Promedio de ocupantes por vivienda	Viviendas	Ocupantes ^{1/}	Promedio de ocupantes por vivienda	Viviendas	Ocupantes ^{1/}	Promedio de ocupantes por vivienda
San Ramón	23 312	80 566	3,46	12 709	42 630	3,35	10 603	37 936	3,58
Vivienda individual ocupada	23 301	80 268	3,44	12 705	42 401	3,34	10 596	37 867	3,57
Casa independiente	22 171	77 487	3,49	11 729	40 070	3,42	10 442	37 417	3,58
Casa ind. condominio	9	21	2,33	2	8	4,00	7	13	1,86
Edificio de apartamentos	951	2 268	2,38	877	2 067	2,36	74	201	2,72
Edificio apart. condominio	21	44	2,10	20	42	2,10	1	2	2,00
Vivienda tradic. indígena	-	-	-	-	-	-	-	-	-
Cuarto en cuartería	28	47	1,68	23	34	1,48	5	13	2,60
Tugurio	84	310	3,69	38	148	3,89	46	162	3,52
Otro	37	91	2,46	16	32	2,00	21	59	2,81
Vivienda colectiva	11	298	27,09	4	229	57,25	7	69	9,86
San Ramón	2 928	8 717	2,98	2 928	8 717	2,98	-	-	-
Vivienda individual ocupada	2 928	8 717	2,98	2 928	8 717	2,98	-	-	-
Casa independiente	2 583	7 943	3,08	2 583	7 943	3,08	-	-	-
Casa ind. condominio	-	-	-	-	-	-	-	-	-
Edificio de apartamentos	318	722	2,27	318	722	2,27	-	-	-
Edificio apart. condominio	13	24	1,85	13	24	1,85	-	-	-
Vivienda tradic. indígena	-	-	-	-	-	-	-	-	-
Cuarto en cuartería	8	11	1,38	8	11	1,38	-	-	-
Tugurio	1	3	3,00	1	3	3,00	-	-	-
Otro	5	14	2,80	5	14	2,80	-	-	-
Vivienda colectiva	-	-	-	-	-	-	-	-	-

continúa...

Continuación Cuadro 5...

Provincia, cantón, distrito y tipo de vivienda	Total			Urbano			Rural		
	Viviendas	Ocupantes ^{1/}	Promedio de ocupantes por vivienda	Viviendas	Ocupantes ^{1/}	Promedio de ocupantes por vivienda	Viviendas	Ocupantes ^{1/}	Promedio de ocupantes por vivienda
Santiago	1 220	4 535	3,72	254	927	3,65	966	3 608	3,73
Vivienda individual ocupada	1 219	4 523	3,71	254	927	3,65	965	3 596	3,73
Casa independiente	1 194	4 456	3,73	246	911	3,70	948	3 545	3,74
Casa ind. condominio	-	-	-	-	-	-	-	-	-
Edificio de apartamentos	16	42	2,63	8	16	2,00	8	26	3,25
Edificio apart. condominio	-	-	-	-	-	-	-	-	-
Vivienda tradic. indígena	-	-	-	-	-	-	-	-	-
Cuarto en cuartería	-	-	-	-	-	-	-	-	-
Tugurio	6	13	2,17	-	-	-	6	13	2,17
Otro	3	12	4,00	-	-	-	3	12	4,00
Vivienda colectiva	1	12	12,00	-	-	-	1	12	12,00
San Juan	3 428	11 695	3,41	3 428	11 695	3,41	-	-	-
Vivienda individual ocupada	3 427	11 649	3,40	3 427	11 649	3,40	-	-	-
Casa independiente	3 214	11 124	3,46	3 214	11 124	3,46	-	-	-
Casa ind. condominio	-	-	-	-	-	-	-	-	-
Edificio de apartamentos	190	464	2,44	190	464	2,44	-	-	-
Edificio apart. condominio	-	-	-	-	-	-	-	-	-
Vivienda tradic. indígena	-	-	-	-	-	-	-	-	-
Cuarto en cuartería	12	20	1,67	12	20	1,67	-	-	-
Tugurio	8	37	4,63	8	37	4,63	-	-	-
Otro	3	4	1,33	3	4	1,33	-	-	-
Vivienda colectiva	1	46	46,00	1	46	46,00	-	-	-

continúa...



Continuación Cuadro 5...

Provincia, cantón, distrito y tipo de vivienda	Total			Urbano			Rural		
	Viviendas	Ocupantes ^{1/}	Promedio de ocupantes por vivienda	Viviendas	Ocupantes ^{1/}	Promedio de ocupantes por vivienda	Viviendas	Ocupantes ^{1/}	Promedio de ocupantes por vivienda
Piedades Norte	2 352	8 147	3,46	1 016	3 451	3,40	1 336	4 696	3,51
Vivienda individual ocupada	2 352	8 147	3,46	1 016	3 451	3,40	1 336	4 696	3,51
Casa independiente	2 257	7 915	3,51	934	3 254	3,48	1 323	4 661	3,52
Casa ind. condominio	2	8	4,00	2	8	4,00	-	-	-
Edificio de apartamentos	73	171	2,34	72	168	2,33	1	3	3,00
Edificio apart. condominio	7	18	2,57	7	18	2,57	-	-	-
Vivienda tradic. indígena	-	-	-	-	-	-	-	-	-
Cuarto en cuartería	2	2	1,00	-	-	-	2	2	1,00
Tugurio	6	18	3,00	-	-	-	6	18	3,00
Otro	5	15	3,00	1	3	3,00	4	12	3,00
Vivienda colectiva	-	-	-	-	-	-	-	-	-
Piedades Sur	1 078	3 738	3,47	90	313	3,48	988	3 425	3,47
Vivienda individual ocupada	1 078	3 738	3,47	90	313	3,48	988	3 425	3,47
Casa independiente	1 074	3 732	3,47	90	313	3,48	984	3 419	3,47
Casa ind. condominio	-	-	-	-	-	-	-	-	-
Edificio de apartamentos	1	2	2,00	-	-	-	1	2	2,00
Edificio apart. condominio	-	-	-	-	-	-	-	-	-
Vivienda tradic. indígena	-	-	-	-	-	-	-	-	-
Cuarto en cuartería	-	-	-	-	-	-	-	-	-
Tugurio	3	4	1,33	-	-	-	3	4	1,33
Otro	-	-	-	-	-	-	-	-	-
Vivienda colectiva	-	-	-	-	-	-	-	-	-

continúa...

Continuación Cuadro 5...

Provincia, cantón, distrito y tipo de vivienda	Total			Urbano			Rural		
	Viviendas	Ocupantes ^{1/}	Promedio de ocupantes por vivienda	Viviendas	Ocupantes ^{1/}	Promedio de ocupantes por vivienda	Viviendas	Ocupantes ^{1/}	Promedio de ocupantes por vivienda
San Rafael	2 697	9 321	3,46	1 259	4 212	3,35	1 438	5 109	3,55
Vivienda individual ocupada	2 696	9 292	3,45	1 259	4 212	3,35	1 437	5 080	3,54
Casa independiente	2 549	8 901	3,49	1 143	3 902	3,41	1 406	4 999	3,56
Casa ind. condominio	-	-	-	-	-	-	-	-	-
Edificio de apartamentos	124	313	2,52	102	251	2,46	22	62	2,82
Edificio apart. condominio	-	-	-	-	-	-	-	-	-
Vivienda tradic. indígena	-	-	-	-	-	-	-	-	-
Cuarto en cuartería	2	4	2,00	1	1	1,00	1	3	3,00
Tugurio	16	63	3,94	12	57	4,75	4	6	1,50
Otro	5	11	2,20	1	1	1,00	4	10	2,50
Vivienda colectiva	1	29	29,00	-	-	-	1	29	29,00
San Isidro	1 255	4 478	3,57	402	1 434	3,57	853	3 044	3,57
Vivienda individual ocupada	1 255	4 478	3,57	402	1 434	3,57	853	3 044	3,57
Casa independiente	1 232	4 408	3,58	385	1 381	3,59	847	3 027	3,57
Casa ind. condominio	-	-	-	-	-	-	-	-	-
Edificio de apartamentos	13	28	2,15	9	17	1,89	4	11	2,75
Edificio apart. condominio	-	-	-	-	-	-	-	-	-
Vivienda tradic. indígena	-	-	-	-	-	-	-	-	-
Cuarto en cuartería	-	-	-	-	-	-	-	-	-
Tugurio	10	42	4,20	8	36	4,50	2	6	3,00
Otro	-	-	-	-	-	-	-	-	-
Vivienda colectiva	-	-	-	-	-	-	-	-	-

continúa...

Continuación Cuadro 5...

Provincia, cantón, distrito y tipo de vivienda	Total			Urbano			Rural		
	Viviendas	Ocupantes ^{1/}	Promedio de ocupantes por vivienda	Viviendas	Ocupantes ^{1/}	Promedio de ocupantes por vivienda	Viviendas	Ocupantes ^{1/}	Promedio de ocupantes por vivienda
Ángeles	2 362	8 500	3,60	781	2 923	3,74	1 581	5 577	3,53
Vivienda individual ocupada	2 361	8 491	3,60	781	2 923	3,74	1 580	5 568	3,52
Casa independiente	2 345	8 450	3,60	775	2 908	3,75	1 570	5 542	3,53
Casa ind. condominio	-	-	-	-	-	-	-	-	-
Edificio de apartamentos	7	15	2,14	5	13	2,60	2	2	1,00
Edificio apart. condominio	-	-	-	-	-	-	-	-	-
Vivienda tradic. indígena	-	-	-	-	-	-	-	-	-
Cuarto en cuartería	1	5	5,00	-	-	-	1	5	5,00
Tugurio	6	16	2,67	1	2	2,00	5	14	2,80
Otro	2	5	2,50	-	-	-	2	5	2,50
Vivienda colectiva	1	9	9,00	-	-	-	1	9	9,00
Alfaro	2 082	7 137	3,43	1 326	4 523	3,41	756	2 614	3,46
Vivienda individual ocupada	2 078	6 946	3,34	1 323	4 340	3,28	755	2 606	3,45
Casa independiente	1 903	6 521	3,43	1 157	3 952	3,42	746	2 569	3,44
Casa ind. condominio	-	-	-	-	-	-	-	-	-
Edificio de apartamentos	165	389	2,36	161	382	2,37	4	7	1,75
Edificio apart. condominio	-	-	-	-	-	-	-	-	-
Vivienda tradic. indígena	-	-	-	-	-	-	-	-	-
Cuarto en cuartería	2	2	1,00	2	2	1,00	-	-	-
Tugurio	6	31	5,17	1	1	1,00	5	30	6,00
Otro	2	3	1,50	2	3	1,50	-	-	-
Vivienda colectiva	4	191	47,75	3	183	61,00	1	8	8,00

continúa...

Continuación Cuadro 5...

Provincia, cantón, distrito y tipo de vivienda	Total			Urbano			Rural		
	Viviendas	Ocupantes ^{1/}	Promedio de ocupantes por vivienda	Viviendas	Ocupantes ^{1/}	Promedio de ocupantes por vivienda	Viviendas	Ocupantes ^{1/}	Promedio de ocupantes por vivienda
Volio	623	2 270	3,64	104	374	3,60	519	1 896	3,65
Vivienda individual ocupada	623	2 270	3,64	104	374	3,60	519	1 896	3,65
Casa independiente	613	2 228	3,63	101	364	3,60	512	1 864	3,64
Casa ind. condominio	-	-	-	-	-	-	-	-	-
Edificio de apartamentos	6	18	3,00	3	10	3,33	3	8	2,67
Edificio apart. condominio	-	-	-	-	-	-	-	-	-
Vivienda tradic. indígena	-	-	-	-	-	-	-	-	-
Cuarto en cuartería	1	3	3,00	-	-	-	1	3	3,00
Tugurio	3	21	7,00	-	-	-	3	21	7,00
Otro	-	-	-	-	-	-	-	-	-
Vivienda colectiva	-	-	-	-	-	-	-	-	-
Concepción	654	2 348	3,59	654	2 348	3,59	-	-	-
Vivienda individual ocupada	654	2 348	3,59	654	2 348	3,59	-	-	-
Casa independiente	643	2 329	3,62	643	2 329	3,62	-	-	-
Casa ind. condominio	-	-	-	-	-	-	-	-	-
Edificio de apartamentos	3	8	2,67	3	8	2,67	-	-	-
Edificio apart. condominio	-	-	-	-	-	-	-	-	-
Vivienda tradic. indígena	-	-	-	-	-	-	-	-	-
Cuarto en cuartería	-	-	-	-	-	-	-	-	-
Tugurio	6	9	1,50	6	9	1,50	-	-	-
Otro	2	2	1,00	2	2	1,00	-	-	-
Vivienda colectiva	-	-	-	-	-	-	-	-	-

continúa...

Continuación Cuadro 5...

Provincia, cantón, distrito y tipo de vivienda	Total			Urbano			Rural		
	Viviendas	Ocupantes ^{1/}	Promedio de ocupantes por vivienda	Viviendas	Ocupantes ^{1/}	Promedio de ocupantes por vivienda	Viviendas	Ocupantes ^{1/}	Promedio de ocupantes por vivienda
Zapotlán	124	391	3,15	-	-	-	124	391	3,15
Vivienda individual ocupada	124	391	3,15	-	-	-	124	391	3,15
Casa independiente	124	391	3,15	-	-	-	124	391	3,15
Casa ind. condominio	-	-	-	-	-	-	-	-	-
Edificio de apartamentos	-	-	-	-	-	-	-	-	-
Edificio apart. condominio	-	-	-	-	-	-	-	-	-
Vivienda tradic. indígena	-	-	-	-	-	-	-	-	-
Cuarto en cuartería	-	-	-	-	-	-	-	-	-
Tugurio	-	-	-	-	-	-	-	-	-
Otro	-	-	-	-	-	-	-	-	-
Vivienda colectiva	-	-	-	-	-	-	-	-	-
Peñas Blancas	2 509	9 289	3,70	467	1 713	3,67	2 042	7 576	3,71
Vivienda individual ocupada	2 506	9 278	3,70	467	1 713	3,67	2 039	7 565	3,71
Casa independiente	2 440	9 089	3,73	458	1 689	3,69	1 982	7 400	3,73
Casa ind. condominio	7	13	1,86	-	-	-	7	13	1,86
Edificio de apartamentos	35	96	2,74	6	16	2,67	29	80	2,76
Edificio apart. condominio	1	2	2,00	-	-	-	1	2	2,00
Vivienda tradic. indígena	-	-	-	-	-	-	-	-	-
Cuarto en cuartería	-	-	-	-	-	-	-	-	-
Tugurio	13	53	4,08	1	3	3,00	12	50	4,17
Otro	10	25	2,50	2	5	2,50	8	20	2,50
Vivienda colectiva	3	11	3,67	-	-	-	3	11	3,67

continúa...

Continuación Cuadro 5...

Provincia, cantón, distrito y tipo de vivienda	Total			Urbano			Rural		
	Viviendas	Ocupantes ^{1/}	Promedio de ocupantes por vivienda	Viviendas	Ocupantes ^{1/}	Promedio de ocupantes por vivienda	Viviendas	Ocupantes ^{1/}	Promedio de ocupantes por vivienda
Grecia	21 722	76 898	3,54	13 676	47 315	3,46	8 046	29 583	3,68
Vivienda individual ocupada	21 709	76 644	3,53	13 670	47 150	3,45	8 039	29 494	3,67
Casa independiente	20 967	74 677	3,56	13 123	45 711	3,48	7 844	28 966	3,69
Casa ind. condominio	84	242	2,88	47	147	3,13	37	95	2,57
Edificio de apartamentos	437	1 083	2,48	393	973	2,48	44	110	2,50
Edificio apart. condominio	3	7	2,33	3	7	2,33	-	-	-
Vivienda tradic. indígena	-	-	-	-	-	-	-	-	-
Cuarto en cuartería	63	109	1,73	13	15	1,15	50	94	1,88
Tugurio	121	449	3,71	71	264	3,72	50	185	3,70
Otro	34	77	2,26	20	33	1,65	14	44	3,14
Vivienda colectiva	13	251	19,31	6	163	27,17	7	88	12,57
Grecia	4 627	14 859	3,21	4 124	13 095	3,18	503	1 764	3,51
Vivienda individual ocupada	4 627	14 858	3,21	4 124	13 094	3,18	503	1 764	3,51
Casa independiente	4 363	14 242	3,26	3 876	12 506	3,23	487	1 736	3,56
Casa ind. condominio	23	69	3,00	23	69	3,00	-	-	-
Edificio de apartamentos	223	512	2,30	216	499	2,31	7	13	1,86
Edificio apart. condominio	-	-	-	-	-	-	-	-	-
Vivienda tradic. indígena	-	-	-	-	-	-	-	-	-
Cuarto en cuartería	6	12	2,00	-	-	-	6	12	2,00
Tugurio	9	18	2,00	6	15	2,50	3	3	1,00
Otro	3	5	1,67	3	5	1,67	-	-	-
Vivienda colectiva	-	-	-	-	-	-	-	-	-

continúa...



Continuación Cuadro 5...

Provincia, cantón, distrito y tipo de vivienda	Total			Urbano			Rural		
	Viviendas	Ocupantes ^{1/}	Promedio de ocupantes por vivienda	Viviendas	Ocupantes ^{1/}	Promedio de ocupantes por vivienda	Viviendas	Ocupantes ^{1/}	Promedio de ocupantes por vivienda
San Isidro	1 678	5 949	3,55	936	3 340	3,57	742	2 609	3,52
Vivienda individual ocupada	1 678	5 949	3,55	936	3 340	3,57	742	2 609	3,52
Casa independiente	1 657	5 902	3,56	919	3 299	3,59	738	2 603	3,53
Casa ind. condominio	-	-	-	-	-	-	-	-	-
Edificio de apartamentos	15	31	2,07	12	26	2,17	3	5	1,67
Edificio apart. condominio	3	7	2,33	3	7	2,33	-	-	-
Vivienda tradic. indígena	-	-	-	-	-	-	-	-	-
Cuarto en cuartería	-	-	-	-	-	-	-	-	-
Tugurio	3	9	3,00	2	8	4,00	1	1	1,00
Otro	-	-	-	-	-	-	-	-	-
Vivienda colectiva	-	-	-	-	-	-	-	-	-
San José	2 254	8 100	3,59	1 371	4 930	3,60	883	3 170	3,59
Vivienda individual ocupada	2 252	8 061	3,58	1 370	4 919	3,59	882	3 142	3,56
Casa independiente	2 232	8 012	3,59	1 357	4 895	3,61	875	3 117	3,56
Casa ind. condominio	-	-	-	-	-	-	-	-	-
Edificio de apartamentos	11	21	1,91	10	20	2,00	1	1	1,00
Edificio apart. condominio	-	-	-	-	-	-	-	-	-
Vivienda tradic. indígena	-	-	-	-	-	-	-	-	-
Cuarto en cuartería	2	5	2,50	-	-	-	2	5	2,50
Tugurio	2	10	5,00	-	-	-	2	10	5,00
Otro	5	13	2,60	3	4	1,33	2	9	4,50
Vivienda colectiva	2	38	19,00	1	11	11,00	1	27	27,00

continúa...

Continuación Cuadro 5...

Provincia, cantón, distrito y tipo de vivienda	Total			Urbano			Rural		
	Viviendas	Ocupantes ^{1/}	Promedio de ocupantes por vivienda	Viviendas	Ocupantes ^{1/}	Promedio de ocupantes por vivienda	Viviendas	Ocupantes ^{1/}	Promedio de ocupantes por vivienda
San Roque	3 184	11 132	3,50	2 503	8 682	3,47	681	2 450	3,60
Vivienda individual ocupada	3 182	11 035	3,47	2 501	8 585	3,43	681	2 450	3,60
Casa independiente	3 040	10 676	3,51	2 368	8 247	3,48	672	2 429	3,61
Casa ind. condominio	12	36	3,00	12	36	3,00	-	-	-
Edificio de apartamentos	119	302	2,54	113	289	2,56	6	13	2,17
Edificio apart. condominio	-	-	-	-	-	-	-	-	-
Vivienda tradic. indígena	-	-	-	-	-	-	-	-	-
Cuarto en cuartería	-	-	-	-	-	-	-	-	-
Tugurio	6	16	2,67	4	9	2,25	2	7	3,50
Otro	5	5	1,00	4	4	1,00	1	1	1,00
Vivienda colectiva	2	97	48,50	2	97	48,50	-	-	-
Tacares	2 131	7 963	3,74	1 003	3 626	3,62	1 128	4 337	3,84
Vivienda individual ocupada	2 127	7 897	3,71	1 001	3 581	3,58	1 126	4 316	3,83
Casa independiente	2 084	7 772	3,73	968	3 481	3,60	1 116	4 291	3,84
Casa ind. condominio	-	-	-	-	-	-	-	-	-
Edificio de apartamentos	17	55	3,24	13	44	3,38	4	11	2,75
Edificio apart. condominio	-	-	-	-	-	-	-	-	-
Vivienda tradic. indígena	-	-	-	-	-	-	-	-	-
Cuarto en cuartería	-	-	-	-	-	-	-	-	-
Tugurio	21	58	2,76	15	44	2,93	6	14	2,33
Otro	5	12	2,40	5	12	2,40	-	-	-
Vivienda colectiva	4	66	16,50	2	45	22,50	2	21	10,50

continúa...



Continuación Cuadro 5...

Provincia, cantón, distrito y tipo de vivienda	Total			Urbano			Rural		
	Viviendas	Ocupantes ^{1/}	Promedio de ocupantes por vivienda	Viviendas	Ocupantes ^{1/}	Promedio de ocupantes por vivienda	Viviendas	Ocupantes ^{1/}	Promedio de ocupantes por vivienda
Río Cuarto	2 855	11 074	3,88	600	2 436	4,06	2 255	8 638	3,83
Vivienda individual ocupada	2 850	11 024	3,87	599	2 426	4,05	2 251	8 598	3,82
Casa independiente	2 699	10 553	3,91	545	2 225	4,08	2 154	8 328	3,87
Casa ind. condominio	-	-	-	-	-	-	-	-	-
Edificio de apartamentos	33	108	3,27	11	44	4,00	22	64	2,91
Edificio apart. condominio	-	-	-	-	-	-	-	-	-
Vivienda tradic. indígena	-	-	-	-	-	-	-	-	-
Cuarto en cuartería	54	85	1,57	13	15	1,15	41	70	1,71
Tugurio	53	248	4,68	29	141	4,86	24	107	4,46
Otro	11	30	2,73	1	1	1,00	10	29	2,90
Vivienda colectiva	5	50	10,00	1	10	10,00	4	40	10,00
Puente de Piedra	2 906	10 556	3,63	2 151	7 746	3,60	755	2 810	3,72
Vivienda individual ocupada	2 906	10 556	3,63	2 151	7 746	3,60	755	2 810	3,72
Casa independiente	2 826	10 320	3,65	2 114	7 628	3,61	712	2 692	3,78
Casa ind. condominio	49	137	2,80	12	42	3,50	37	95	2,57
Edificio de apartamentos	12	40	3,33	12	40	3,33	-	-	-
Edificio apart. condominio	-	-	-	-	-	-	-	-	-
Vivienda tradic. indígena	-	-	-	-	-	-	-	-	-
Cuarto en cuartería	-	-	-	-	-	-	-	-	-
Tugurio	15	52	3,47	9	29	3,22	6	23	3,83
Otro	4	7	1,75	4	7	1,75	-	-	-
Vivienda colectiva	-	-	-	-	-	-	-	-	-

continúa...

Continuación Cuadro 5...

Provincia, cantón, distrito y tipo de vivienda	Total			Urbano			Rural		
	Viviendas	Ocupantes ^{1/}	Promedio de ocupantes por vivienda	Viviendas	Ocupantes ^{1/}	Promedio de ocupantes por vivienda	Viviendas	Ocupantes ^{1/}	Promedio de ocupantes por vivienda
Bolívar	2 087	7 265	3,48	988	3 460	3,50	1 099	3 805	3,46
Vivienda individual ocupada	2 087	7 264	3,48	988	3 459	3,50	1 099	3 805	3,46
Casa independiente	2 066	7 200	3,48	976	3 430	3,51	1 090	3 770	3,46
Casa ind. condominio	-	-	-	-	-	-	-	-	-
Edificio de apartamentos	7	14	2,00	6	11	1,83	1	3	3,00
Edificio apart. condominio	-	-	-	-	-	-	-	-	-
Vivienda tradic. indígena	-	-	-	-	-	-	-	-	-
Cuarto en cuartería	1	7	7,00	-	-	-	1	7	7,00
Tugurio	12	38	3,17	6	18	3,00	6	20	3,33
Otro	1	5	5,00	-	-	-	1	5	5,00
Vivienda colectiva	-	-	-	-	-	-	-	-	-
San Mateo	1 835	6 136	3,34	492	1 611	3,27	1 343	4 525	3,37
Vivienda individual ocupada	1 834	6 133	3,34	492	1 611	3,27	1 342	4 522	3,37
Casa independiente	1 817	6 092	3,35	484	1 591	3,29	1 333	4 501	3,38
Casa ind. condominio	-	-	-	-	-	-	-	-	-
Edificio de apartamentos	8	19	2,38	7	17	2,43	1	2	2,00
Edificio apart. condominio	-	-	-	-	-	-	-	-	-
Vivienda tradic. indígena	-	-	-	-	-	-	-	-	-
Cuarto en cuartería	-	-	-	-	-	-	-	-	-
Tugurio	5	14	2,80	-	-	-	5	14	2,80
Otro	4	8	2,00	1	3	3,00	3	5	1,67
Vivienda colectiva	1	3	3,00	-	-	-	1	3	3,00

continúa...

Continuación Cuadro 5...

Provincia, cantón, distrito y tipo de vivienda	Total			Urbano			Rural		
	Viviendas	Ocupantes ^{1/}	Promedio de ocupantes por vivienda	Viviendas	Ocupantes ^{1/}	Promedio de ocupantes por vivienda	Viviendas	Ocupantes ^{1/}	Promedio de ocupantes por vivienda
San Mateo	836	2 692	3,22	325	1 017	3,13	511	1 675	3,28
Vivienda individual ocupada	836	2 692	3,22	325	1 017	3,13	511	1 675	3,28
Casa independiente	826	2 666	3,23	318	1 000	3,14	508	1 666	3,28
Casa ind. condominio	-	-	-	-	-	-	-	-	-
Edificio de apartamentos	8	19	2,38	7	17	2,43	1	2	2,00
Edificio apart. condominio	-	-	-	-	-	-	-	-	-
Vivienda tradic. indígena	-	-	-	-	-	-	-	-	-
Cuarto en cuartería	-	-	-	-	-	-	-	-	-
Tugurio	1	6	6,00	-	-	-	1	6	6,00
Otro	1	1	1,00	-	-	-	1	1	1,00
Vivienda colectiva	-	-	-	-	-	-	-	-	-
Desmonte	286	1 047	3,66	-	-	-	286	1 047	3,66
Vivienda individual ocupada	286	1 047	3,66	-	-	-	286	1 047	3,66
Casa independiente	285	1 044	3,66	-	-	-	285	1 044	3,66
Casa ind. condominio	-	-	-	-	-	-	-	-	-
Edificio de apartamentos	-	-	-	-	-	-	-	-	-
Edificio apart. condominio	-	-	-	-	-	-	-	-	-
Vivienda tradic. indígena	-	-	-	-	-	-	-	-	-
Cuarto en cuartería	-	-	-	-	-	-	-	-	-
Tugurio	-	-	-	-	-	-	-	-	-
Otro	1	3	3,00	-	-	-	1	3	3,00
Vivienda colectiva	-	-	-	-	-	-	-	-	-

continúa...

Continuación Cuadro 5...

Provincia, cantón, distrito y tipo de vivienda	Total			Urbano			Rural		
	Viviendas	Ocupantes ^{1/}	Promedio de ocupantes por vivienda	Viviendas	Ocupantes ^{1/}	Promedio de ocupantes por vivienda	Viviendas	Ocupantes ^{1/}	Promedio de ocupantes por vivienda
Jesús María	713	2 397	3,36	167	594	3,56	546	1 803	3,30
Vivienda individual ocupada	712	2 394	3,36	167	594	3,56	545	1 800	3,30
Casa independiente	706	2 382	3,37	166	591	3,56	540	1 791	3,32
Casa ind. condominio	-	-	-	-	-	-	-	-	-
Edificio de apartamentos	-	-	-	-	-	-	-	-	-
Edificio apart. condominio	-	-	-	-	-	-	-	-	-
Vivienda tradic. indígena	-	-	-	-	-	-	-	-	-
Cuarto en cuartería	-	-	-	-	-	-	-	-	-
Tugurio	4	8	2,00	-	-	-	4	8	2,00
Otro	2	4	2,00	1	3	3,00	1	1	1,00
Vivienda colectiva	1	3	3,00	-	-	-	1	3	3,00
Atenas	7 473	25 460	3,41	4 227	14 317	3,39	3 246	11 143	3,43
Vivienda individual ocupada	7 472	25 449	3,41	4 227	14 317	3,39	3 245	11 132	3,43
Casa independiente	7 297	25 021	3,43	4 114	14 049	3,41	3 183	10 972	3,45
Casa ind. condominio	36	84	2,33	6	13	2,17	30	71	2,37
Edificio de apartamentos	83	202	2,43	70	176	2,51	13	26	2,00
Edificio apart. condominio	2	8	4,00	-	-	-	2	8	4,00
Vivienda tradic. indígena	-	-	-	-	-	-	-	-	-
Cuarto en cuartería	18	29	1,61	18	29	1,61	-	-	-
Tugurio	20	73	3,65	7	28	4,00	13	45	3,46
Otro	16	32	2,00	12	22	1,83	4	10	2,50
Vivienda colectiva	1	11	11,00	-	-	-	1	11	11,00

continúa...

Continuación Cuadro 5...

Provincia, cantón, distrito y tipo de vivienda	Total			Urbano			Rural		
	Viviendas	Ocupantes ^{1/}	Promedio de ocupantes por vivienda	Viviendas	Ocupantes ^{1/}	Promedio de ocupantes por vivienda	Viviendas	Ocupantes ^{1/}	Promedio de ocupantes por vivienda
Atenas	2 211	7 546	3,41	1 767	6 001	3,40	444	1 545	3,48
Vivienda individual ocupada	2 210	7 535	3,41	1 767	6 001	3,40	443	1 534	3,46
Casa independiente	2 138	7 394	3,46	1 703	5 876	3,45	435	1 518	3,49
Casa ind. condominio	-	-	-	-	-	-	-	-	-
Edificio de apartamentos	55	117	2,13	47	101	2,15	8	16	2,00
Edificio apart. condominio	-	-	-	-	-	-	-	-	-
Vivienda tradic. indígena	-	-	-	-	-	-	-	-	-
Cuarto en cuartería	15	20	1,33	15	20	1,33	-	-	-
Tugurio	-	-	-	-	-	-	-	-	-
Otro	2	4	2,00	2	4	2,00	-	-	-
Vivienda colectiva	1	11	11,00	-	-	-	1	11	11,00
Jesús	1 079	3 631	3,37	335	1 145	3,42	744	2 486	3,34
Vivienda individual ocupada	1 079	3 631	3,37	335	1 145	3,42	744	2 486	3,34
Casa independiente	1 075	3 619	3,37	332	1 135	3,42	743	2 484	3,34
Casa ind. condominio	-	-	-	-	-	-	-	-	-
Edificio de apartamentos	-	-	-	-	-	-	-	-	-
Edificio apart. condominio	-	-	-	-	-	-	-	-	-
Vivienda tradic. indígena	-	-	-	-	-	-	-	-	-
Cuarto en cuartería	-	-	-	-	-	-	-	-	-
Tugurio	1	4	4,00	1	4	4,00	-	-	-
Otro	3	8	2,67	2	6	3,00	1	2	2,00
Vivienda colectiva	-	-	-	-	-	-	-	-	-

continúa...

Continuación Cuadro 5...

Provincia, cantón, distrito y tipo de vivienda	Total			Urbano			Rural		
	Viviendas	Ocupantes ^{1/}	Promedio de ocupantes por vivienda	Viviendas	Ocupantes ^{1/}	Promedio de ocupantes por vivienda	Viviendas	Ocupantes ^{1/}	Promedio de ocupantes por vivienda
Mercedes	934	3 127	3,35	410	1 341	3,27	524	1 786	3,41
Vivienda individual ocupada	934	3 127	3,35	410	1 341	3,27	524	1 786	3,41
Casa independiente	910	3 057	3,36	392	1 285	3,28	518	1 772	3,42
Casa ind. condominio	-	-	-	-	-	-	-	-	-
Edificio de apartamentos	19	59	3,11	15	51	3,40	4	8	2,00
Edificio apart. condominio	-	-	-	-	-	-	-	-	-
Vivienda tradic. indígena	-	-	-	-	-	-	-	-	-
Cuarto en cuartería	1	1	1,00	1	1	1,00	-	-	-
Tugurio	3	9	3,00	1	3	3,00	2	6	3,00
Otro	1	1	1,00	1	1	1,00	-	-	-
Vivienda colectiva	-	-	-	-	-	-	-	-	-
San Isidro	771	2 813	3,65	-	-	-	771	2 813	3,65
Vivienda individual ocupada	771	2 813	3,65	-	-	-	771	2 813	3,65
Casa independiente	763	2 783	3,65	-	-	-	763	2 783	3,65
Casa ind. condominio	-	-	-	-	-	-	-	-	-
Edificio de apartamentos	-	-	-	-	-	-	-	-	-
Edificio apart. condominio	-	-	-	-	-	-	-	-	-
Vivienda tradic. indígena	-	-	-	-	-	-	-	-	-
Cuarto en cuartería	-	-	-	-	-	-	-	-	-
Tugurio	6	23	3,83	-	-	-	6	23	3,83
Otro	2	7	3,50	-	-	-	2	7	3,50
Vivienda colectiva	-	-	-	-	-	-	-	-	-

continúa...

Continuación Cuadro 5...

Provincia, cantón, distrito y tipo de vivienda	Total			Urbano			Rural		
	Viviendas	Ocupantes ^{1/}	Promedio de ocupantes por vivienda	Viviendas	Ocupantes ^{1/}	Promedio de ocupantes por vivienda	Viviendas	Ocupantes ^{1/}	Promedio de ocupantes por vivienda
Concepción	1 023	3 473	3,39	647	2 248	3,47	376	1 225	3,26
Vivienda individual ocupada	1 023	3 473	3,39	647	2 248	3,47	376	1 225	3,26
Casa independiente	990	3 370	3,40	643	2 224	3,46	347	1 146	3,30
Casa ind. condominio	22	56	2,55	-	-	-	22	56	2,55
Edificio de apartamentos	4	14	3,50	3	12	4,00	1	2	2,00
Edificio apart. condominio	2	8	4,00	-	-	-	2	8	4,00
Vivienda tradic. indígena	-	-	-	-	-	-	-	-	-
Cuarto en cuartería	-	-	-	-	-	-	-	-	-
Tugurio	5	25	5,00	1	12	12,00	4	13	3,25
Otro	-	-	-	-	-	-	-	-	-
Vivienda colectiva	-	-	-	-	-	-	-	-	-
San José	576	1 940	3,37	471	1 564	3,32	105	376	3,58
Vivienda individual ocupada	576	1 940	3,37	471	1 564	3,32	105	376	3,58
Casa independiente	565	1 914	3,39	460	1 538	3,34	105	376	3,58
Casa ind. condominio	6	13	2,17	6	13	2,17	-	-	-
Edificio de apartamentos	1	3	3,00	1	3	3,00	-	-	-
Edificio apart. condominio	-	-	-	-	-	-	-	-	-
Vivienda tradic. indígena	-	-	-	-	-	-	-	-	-
Cuarto en cuartería	2	8	4,00	2	8	4,00	-	-	-
Tugurio	2	2	1,00	2	2	1,00	-	-	-
Otro	-	-	-	-	-	-	-	-	-
Vivienda colectiva	-	-	-	-	-	-	-	-	-

continúa...

Continuación Cuadro 5...

Provincia, cantón, distrito y tipo de vivienda	Total			Urbano			Rural		
	Viviendas	Ocupantes ^{1/}	Promedio de ocupantes por vivienda	Viviendas	Ocupantes ^{1/}	Promedio de ocupantes por vivienda	Viviendas	Ocupantes ^{1/}	Promedio de ocupantes por vivienda
Santa Eulalia	617	2 082	3,37	509	1 713	3,37	108	369	3,42
Vivienda individual ocupada	617	2 082	3,37	509	1 713	3,37	108	369	3,42
Casa independiente	604	2 055	3,40	496	1 686	3,40	108	369	3,42
Casa ind. condominio	-	-	-	-	-	-	-	-	-
Edificio de apartamentos	4	9	2,25	4	9	2,25	-	-	-
Edificio apart. condominio	-	-	-	-	-	-	-	-	-
Vivienda tradic. indígena	-	-	-	-	-	-	-	-	-
Cuarto en cuartería	-	-	-	-	-	-	-	-	-
Tugurio	2	7	3,50	2	7	3,50	-	-	-
Otro	7	11	1,57	7	11	1,57	-	-	-
Vivienda colectiva	-	-	-	-	-	-	-	-	-
Escobal	262	848	3,24	88	305	3,47	174	543	3,12
Vivienda individual ocupada	262	848	3,24	88	305	3,47	174	543	3,12
Casa independiente	252	829	3,29	88	305	3,47	164	524	3,20
Casa ind. condominio	8	15	1,88	-	-	-	8	15	1,88
Edificio de apartamentos	-	-	-	-	-	-	-	-	-
Edificio apart. condominio	-	-	-	-	-	-	-	-	-
Vivienda tradic. indígena	-	-	-	-	-	-	-	-	-
Cuarto en cuartería	-	-	-	-	-	-	-	-	-
Tugurio	1	3	3,00	-	-	-	1	3	3,00
Otro	1	1	1,00	-	-	-	1	1	1,00
Vivienda colectiva	-	-	-	-	-	-	-	-	-

continúa...



Continuación Cuadro 5...

Provincia, cantón, distrito y tipo de vivienda	Total			Urbano			Rural		
	Viviendas	Ocupantes ^{1/}	Promedio de ocupantes por vivienda	Viviendas	Ocupantes ^{1/}	Promedio de ocupantes por vivienda	Viviendas	Ocupantes ^{1/}	Promedio de ocupantes por vivienda
Naranjo	11 684	42 713	3,66	6 355	23 028	3,62	5 329	19 685	3,69
Vivienda individual ocupada	11 678	42 609	3,65	6 351	22 941	3,61	5 327	19 668	3,69
Casa independiente	11 500	42 060	3,66	6 233	22 589	3,62	5 267	19 471	3,70
Casa ind. condominio	5	12	2,40	-	-	-	5	12	2,40
Edificio de apartamentos	109	331	3,04	82	254	3,10	27	77	2,85
Edificio apart. condominio	-	-	-	-	-	-	-	-	-
Vivienda tradic. indígena	-	-	-	-	-	-	-	-	-
Cuarto en cuartería	9	30	3,33	9	30	3,33	-	-	-
Tugurio	37	132	3,57	17	46	2,71	20	86	4,30
Otro	18	44	2,44	10	22	2,20	8	22	2,75
Vivienda colectiva	6	101	16,83	4	84	21,00	2	17	8,50
Naranjo	4 452	15 936	3,58	3 769	13 462	3,57	683	2 474	3,62
Vivienda individual ocupada	4 449	15 858	3,56	3 766	13 384	3,55	683	2 474	3,62
Casa independiente	4 367	15 628	3,58	3 689	13 163	3,57	678	2 465	3,64
Casa ind. condominio	-	-	-	-	-	-	-	-	-
Edificio de apartamentos	54	162	3,00	50	154	3,08	4	8	2,00
Edificio apart. condominio	-	-	-	-	-	-	-	-	-
Vivienda tradic. indígena	-	-	-	-	-	-	-	-	-
Cuarto en cuartería	9	30	3,33	9	30	3,33	-	-	-
Tugurio	11	25	2,27	11	25	2,27	-	-	-
Otro	8	13	1,63	7	12	1,71	1	1	1,00
Vivienda colectiva	3	75	25,00	3	75	25,00	-	-	-

continúa...

Continuación Cuadro 5...

Provincia, cantón, distrito y tipo de vivienda	Total			Urbano			Rural		
	Viviendas	Ocupantes ^{1/}	Promedio de ocupantes por vivienda	Viviendas	Ocupantes ^{1/}	Promedio de ocupantes por vivienda	Viviendas	Ocupantes ^{1/}	Promedio de ocupantes por vivienda
San Miguel	1 224	4 657	3,80	608	2 319	3,81	616	2 338	3,80
Vivienda individual ocupada	1 224	4 657	3,80	608	2 319	3,81	616	2 338	3,80
Casa independiente	1 206	4 601	3,82	594	2 281	3,84	612	2 320	3,79
Casa ind. condominio	-	-	-	-	-	-	-	-	-
Edificio de apartamentos	10	26	2,60	10	26	2,60	-	-	-
Edificio apart. condominio	-	-	-	-	-	-	-	-	-
Vivienda tradic. indígena	-	-	-	-	-	-	-	-	-
Cuarto en cuartería	-	-	-	-	-	-	-	-	-
Tugurio	5	20	4,00	3	10	3,33	2	10	5,00
Otro	3	10	3,33	1	2	2,00	2	8	4,00
Vivienda colectiva	-	-	-	-	-	-	-	-	-
San José	904	3 162	3,50	288	982	3,41	616	2 180	3,54
Vivienda individual ocupada	904	3 162	3,50	288	982	3,41	616	2 180	3,54
Casa independiente	904	3 162	3,50	288	982	3,41	616	2 180	3,54
Casa ind. condominio	-	-	-	-	-	-	-	-	-
Edificio de apartamentos	-	-	-	-	-	-	-	-	-
Edificio apart. condominio	-	-	-	-	-	-	-	-	-
Vivienda tradic. indígena	-	-	-	-	-	-	-	-	-
Cuarto en cuartería	-	-	-	-	-	-	-	-	-
Tugurio	-	-	-	-	-	-	-	-	-
Otro	-	-	-	-	-	-	-	-	-
Vivienda colectiva	-	-	-	-	-	-	-	-	-

continúa...

Continuación Cuadro 5...

Provincia, cantón, distrito y tipo de vivienda	Total			Urbano			Rural		
	Viviendas	Ocupantes ^{1/}	Promedio de ocupantes por vivienda	Viviendas	Ocupantes ^{1/}	Promedio de ocupantes por vivienda	Viviendas	Ocupantes ^{1/}	Promedio de ocupantes por vivienda
Cirrí Sur	1 284	4 552	3,55	338	1 192	3,53	946	3 360	3,55
Vivienda individual ocupada	1 283	4 544	3,54	338	1 192	3,53	945	3 352	3,55
Casa independiente	1 257	4 469	3,56	338	1 192	3,53	919	3 277	3,57
Casa ind. condominio	-	-	-	-	-	-	-	-	-
Edificio de apartamentos	15	44	2,93	-	-	-	15	44	2,93
Edificio apart. condominio	-	-	-	-	-	-	-	-	-
Vivienda tradic. indígena	-	-	-	-	-	-	-	-	-
Cuarto en cuartería	-	-	-	-	-	-	-	-	-
Tugurio	9	25	2,78	-	-	-	9	25	2,78
Otro	2	6	3,00	-	-	-	2	6	3,00
Vivienda colectiva	1	8	8,00	-	-	-	1	8	8,00
San Jerónimo	857	3 264	3,81	560	2 065	3,69	297	1 199	4,04
Vivienda individual ocupada	856	3 255	3,80	559	2 056	3,68	297	1 199	4,04
Casa independiente	844	3 220	3,82	551	2 033	3,69	293	1 187	4,05
Casa ind. condominio	-	-	-	-	-	-	-	-	-
Edificio de apartamentos	9	23	2,56	6	14	2,33	3	9	3,00
Edificio apart. condominio	-	-	-	-	-	-	-	-	-
Vivienda tradic. indígena	-	-	-	-	-	-	-	-	-
Cuarto en cuartería	-	-	-	-	-	-	-	-	-
Tugurio	1	5	5,00	1	5	5,00	-	-	-
Otro	2	7	3,50	1	4	4,00	1	3	3,00
Vivienda colectiva	1	9	9,00	1	9	9,00	-	-	-

continúa...

Continuación Cuadro 5...

Provincia, cantón, distrito y tipo de vivienda	Total			Urbano			Rural		
	Viviendas	Ocupantes ^{1/}	Promedio de ocupantes por vivienda	Viviendas	Ocupantes ^{1/}	Promedio de ocupantes por vivienda	Viviendas	Ocupantes ^{1/}	Promedio de ocupantes por vivienda
San Juan	839	3 114	3,71	352	1 293	3,67	487	1 821	3,74
Vivienda individual ocupada	839	3 114	3,71	352	1 293	3,67	487	1 821	3,74
Casa independiente	825	3 055	3,70	339	1 244	3,67	486	1 811	3,73
Casa ind. condominio	-	-	-	-	-	-	-	-	-
Edificio de apartamentos	13	49	3,77	13	49	3,77	-	-	-
Edificio apart. condominio	-	-	-	-	-	-	-	-	-
Vivienda tradic. indígena	-	-	-	-	-	-	-	-	-
Cuarto en cuartería	-	-	-	-	-	-	-	-	-
Tugurio	1	10	10,00	-	-	-	1	10	10,00
Otro	-	-	-	-	-	-	-	-	-
Vivienda colectiva	-	-	-	-	-	-	-	-	-
El Rosario	950	3 757	3,95	348	1 378	3,96	602	2 379	3,95
Vivienda individual ocupada	950	3 757	3,95	348	1 378	3,96	602	2 379	3,95
Casa independiente	934	3 710	3,97	344	1 364	3,97	590	2 346	3,98
Casa ind. condominio	5	12	2,40	-	-	-	5	12	2,40
Edificio de apartamentos	8	27	3,38	3	11	3,67	5	16	3,20
Edificio apart. condominio	-	-	-	-	-	-	-	-	-
Vivienda tradic. indígena	-	-	-	-	-	-	-	-	-
Cuarto en cuartería	-	-	-	-	-	-	-	-	-
Tugurio	2	7	3,50	1	3	3,00	1	4	4,00
Otro	1	1	1,00	-	-	-	1	1	1,00
Vivienda colectiva	-	-	-	-	-	-	-	-	-

continúa...



Continuación Cuadro 5...

Provincia, cantón, distrito y tipo de vivienda	Total			Urbano			Rural		
	Viviendas	Ocupantes ^{1/}	Promedio de ocupantes por vivienda	Viviendas	Ocupantes ^{1/}	Promedio de ocupantes por vivienda	Viviendas	Ocupantes ^{1/}	Promedio de ocupantes por vivienda
Palmitos	1 174	4 271	3,64	92	337	3,66	1 082	3 934	3,64
Vivienda individual ocupada	1 173	4 262	3,63	92	337	3,66	1 081	3 925	3,63
Casa independiente	1 163	4 215	3,62	90	330	3,67	1 073	3 885	3,62
Casa ind. condominio	-	-	-	-	-	-	-	-	-
Edificio de apartamentos	-	-	-	-	-	-	-	-	-
Edificio apart. condominio	-	-	-	-	-	-	-	-	-
Vivienda tradic. indígena	-	-	-	-	-	-	-	-	-
Cuarto en cuartería	-	-	-	-	-	-	-	-	-
Tugurio	8	40	5,00	1	3	3,00	7	37	5,29
Otro	2	7	3,50	1	4	4,00	1	3	3,00
Vivienda colectiva	1	9	9,00	-	-	-	1	9	9,00
Palmares	9 665	34 716	3,59	7 874	28 080	3,57	1 791	6 636	3,71
Vivienda individual ocupada	9 657	34 593	3,58	7 866	27 957	3,55	1 791	6 636	3,71
Casa independiente	9 376	33 874	3,61	7 619	27 347	3,59	1 757	6 527	3,71
Casa ind. condominio	4	14	3,50	4	14	3,50	-	-	-
Edificio de apartamentos	243	577	2,37	218	514	2,36	25	63	2,52
Edificio apart. condominio	3	8	2,67	3	8	2,67	-	-	-
Vivienda tradic. indígena	-	-	-	-	-	-	-	-	-
Cuarto en cuartería	7	35	5,00	7	35	5,00	-	-	-
Tugurio	12	55	4,58	6	17	2,83	6	38	6,33
Otro	12	30	2,50	9	22	2,44	3	8	2,67
Vivienda colectiva	8	123	15,38	8	123	15,38	-	-	-

continúa...

Continuación Cuadro 5...

Provincia, cantón, distrito y tipo de vivienda	Total			Urbano			Rural		
	Viviendas	Ocupantes ^{1/}	Promedio de ocupantes por vivienda	Viviendas	Ocupantes ^{1/}	Promedio de ocupantes por vivienda	Viviendas	Ocupantes ^{1/}	Promedio de ocupantes por vivienda
Palmares	1 107	3 599	3,25	1 107	3 599	3,25	-	-	-
Vivienda individual ocupada	1 107	3 599	3,25	1 107	3 599	3,25	-	-	-
Casa independiente	1 052	3 476	3,30	1 052	3 476	3,30	-	-	-
Casa ind. condominio	-	-	-	-	-	-	-	-	-
Edificio de apartamentos	53	121	2,28	53	121	2,28	-	-	-
Edificio apart. condominio	-	-	-	-	-	-	-	-	-
Vivienda tradic. indígena	-	-	-	-	-	-	-	-	-
Cuarto en cuartería	-	-	-	-	-	-	-	-	-
Tugurio	-	-	-	-	-	-	-	-	-
Otro	2	2	1,00	2	2	1,00	-	-	-
Vivienda colectiva	-	-	-	-	-	-	-	-	-
Zaragoza	2 272	8 219	3,62	2 058	7 383	3,59	214	836	3,91
Vivienda individual ocupada	2 269	8 192	3,61	2 055	7 356	3,58	214	836	3,91
Casa independiente	2 213	8 034	3,63	2 004	7 213	3,60	209	821	3,93
Casa ind. condominio	-	-	-	-	-	-	-	-	-
Edificio de apartamentos	48	132	2,75	47	129	2,74	1	3	3,00
Edificio apart. condominio	-	-	-	-	-	-	-	-	-
Vivienda tradic. indígena	-	-	-	-	-	-	-	-	-
Cuarto en cuartería	-	-	-	-	-	-	-	-	-
Tugurio	3	14	4,67	2	10	5,00	1	4	4,00
Otro	5	12	2,40	2	4	2,00	3	8	2,67
Vivienda colectiva	3	27	9,00	3	27	9,00	-	-	-

continúa...



Continuación Cuadro 5...

Provincia, cantón, distrito y tipo de vivienda	Total			Urbano			Rural		
	Viviendas	Ocupantes ^{1/}	Promedio de ocupantes por vivienda	Viviendas	Ocupantes ^{1/}	Promedio de ocupantes por vivienda	Viviendas	Ocupantes ^{1/}	Promedio de ocupantes por vivienda
Buenos Aires	2 146	7 493	3,49	1 737	6 080	3,50	409	1 413	3,45
Vivienda individual ocupada	2 143	7 466	3,48	1 734	6 053	3,49	409	1 413	3,45
Casa independiente	2 064	7 266	3,52	1 669	5 894	3,53	395	1 372	3,47
Casa ind. condominio	4	14	3,50	4	14	3,50	-	-	-
Edificio de apartamentos	72	178	2,47	59	142	2,41	13	36	2,77
Edificio apart. condominio	-	-	-	-	-	-	-	-	-
Vivienda tradic. indígena	-	-	-	-	-	-	-	-	-
Cuarto en cuartería	-	-	-	-	-	-	-	-	-
Tugurio	2	7	3,50	1	2	2,00	1	5	5,00
Otro	1	1	1,00	1	1	1,00	-	-	-
Vivienda colectiva	3	27	9,00	3	27	9,00	-	-	-
Santiago	730	2 737	3,75	351	1 281	3,65	379	1 456	3,84
Vivienda individual ocupada	729	2 728	3,74	350	1 272	3,63	379	1 456	3,84
Casa independiente	729	2 728	3,74	350	1 272	3,63	379	1 456	3,84
Casa ind. condominio	-	-	-	-	-	-	-	-	-
Edificio de apartamentos	-	-	-	-	-	-	-	-	-
Edificio apart. condominio	-	-	-	-	-	-	-	-	-
Vivienda tradic. indígena	-	-	-	-	-	-	-	-	-
Cuarto en cuartería	-	-	-	-	-	-	-	-	-
Tugurio	-	-	-	-	-	-	-	-	-
Otro	-	-	-	-	-	-	-	-	-
Vivienda colectiva	1	9	9,00	1	9	9,00	-	-	-

continúa...

Continuación Cuadro 5...

Provincia, cantón, distrito y tipo de vivienda	Total			Urbano			Rural		
	Viviendas	Ocupantes ^{1/}	Promedio de ocupantes por vivienda	Viviendas	Ocupantes ^{1/}	Promedio de ocupantes por vivienda	Viviendas	Ocupantes ^{1/}	Promedio de ocupantes por vivienda
Candelaria	545	1 961	3,60	181	622	3,44	364	1 339	3,68
Vivienda individual ocupada	545	1 961	3,60	181	622	3,44	364	1 339	3,68
Casa independiente	543	1 957	3,60	181	622	3,44	362	1 335	3,69
Casa ind. condominio	-	-	-	-	-	-	-	-	-
Edificio de apartamentos	2	4	2,00	-	-	-	2	4	2,00
Edificio apart. condominio	-	-	-	-	-	-	-	-	-
Vivienda tradic. indígena	-	-	-	-	-	-	-	-	-
Cuarto en cuartería	-	-	-	-	-	-	-	-	-
Tugurio	-	-	-	-	-	-	-	-	-
Otro	-	-	-	-	-	-	-	-	-
Vivienda colectiva	-	-	-	-	-	-	-	-	-
Esquipulas	1 741	6 588	3,78	1 512	5 702	3,77	229	886	3,87
Vivienda individual ocupada	1 741	6 588	3,78	1 512	5 702	3,77	229	886	3,87
Casa independiente	1 719	6 534	3,80	1 494	5 660	3,79	225	874	3,88
Casa ind. condominio	-	-	-	-	-	-	-	-	-
Edificio de apartamentos	13	25	1,92	10	17	1,70	3	8	2,67
Edificio apart. condominio	-	-	-	-	-	-	-	-	-
Vivienda tradic. indígena	-	-	-	-	-	-	-	-	-
Cuarto en cuartería	1	5	5,00	1	5	5,00	-	-	-
Tugurio	4	9	2,25	3	5	1,67	1	4	4,00
Otro	4	15	3,75	4	15	3,75	-	-	-
Vivienda colectiva	-	-	-	-	-	-	-	-	-

continúa...



Continuación Cuadro 5...

Provincia, cantón, distrito y tipo de vivienda	Total			Urbano			Rural		
	Viviendas	Ocupantes ^{1/}	Promedio de ocupantes por vivienda	Viviendas	Ocupantes ^{1/}	Promedio de ocupantes por vivienda	Viviendas	Ocupantes ^{1/}	Promedio de ocupantes por vivienda
La Granja	1 124	4 119	3,66	928	3 413	3,68	196	706	3,60
Vivienda individual ocupada	1 123	4 059	3,61	927	3 353	3,62	196	706	3,60
Casa independiente	1 056	3 879	3,67	869	3 210	3,69	187	669	3,58
Casa ind. condominio	-	-	-	-	-	-	-	-	-
Edificio de apartamentos	55	117	2,13	49	105	2,14	6	12	2,00
Edificio apart. condominio	3	8	2,67	3	8	2,67	-	-	-
Vivienda tradic. indígena	-	-	-	-	-	-	-	-	-
Cuarto en cuartería	6	30	5,00	6	30	5,00	-	-	-
Tugurio	3	25	8,33	-	-	-	3	25	8,33
Otro	-	-	-	-	-	-	-	-	-
Vivienda colectiva	1	60	60,00	1	60	60,00	-	-	-
Poás	7 908	29 199	3,69	4 647	16 908	3,64	3 261	12 291	3,77
Vivienda individual ocupada	7 906	29 175	3,69	4 646	16 893	3,64	3 260	12 282	3,77
Casa independiente	7 709	28 536	3,70	4 533	16 557	3,65	3 176	11 979	3,77
Casa ind. condominio	-	-	-	-	-	-	-	-	-
Edificio de apartamentos	113	312	2,76	86	212	2,47	27	100	3,70
Edificio apart. condominio	-	-	-	-	-	-	-	-	-
Vivienda tradic. indígena	-	-	-	-	-	-	-	-	-
Cuarto en cuartería	6	18	3,00	3	11	3,67	3	7	2,33
Tugurio	62	259	4,18	15	83	5,53	47	176	3,74
Otro	16	50	3,13	9	30	3,33	7	20	2,86
Vivienda colectiva	2	23	11,50	1	14	14,00	1	9	9,00

continúa...

Continuación Cuadro 5...

Provincia, cantón, distrito y tipo de vivienda	Total			Urbano			Rural		
	Viviendas	Ocupantes ^{1/}	Promedio de ocupantes por vivienda	Viviendas	Ocupantes ^{1/}	Promedio de ocupantes por vivienda	Viviendas	Ocupantes ^{1/}	Promedio de ocupantes por vivienda
San Pedro	2 144	7 554	3,52	1 713	5 917	3,45	431	1 637	3,80
Vivienda individual ocupada	2 144	7 554	3,52	1 713	5 917	3,45	431	1 637	3,80
Casa independiente	2 076	7 384	3,56	1 651	5 765	3,49	425	1 619	3,81
Casa ind. condominio	-	-	-	-	-	-	-	-	-
Edificio de apartamentos	57	134	2,35	56	132	2,36	1	2	2,00
Edificio apart. condominio	-	-	-	-	-	-	-	-	-
Vivienda tradic. indígena	-	-	-	-	-	-	-	-	-
Cuarto en cuartería	-	-	-	-	-	-	-	-	-
Tugurio	4	17	4,25	2	11	5,50	2	6	3,00
Otro	7	19	2,71	4	9	2,25	3	10	3,33
Vivienda colectiva	-	-	-	-	-	-	-	-	-
San Juan	1 244	4 638	3,73	629	2 331	3,71	615	2 307	3,75
Vivienda individual ocupada	1 243	4 629	3,72	629	2 331	3,71	614	2 298	3,74
Casa independiente	1 221	4 558	3,73	618	2 289	3,70	603	2 269	3,76
Casa ind. condominio	-	-	-	-	-	-	-	-	-
Edificio de apartamentos	11	35	3,18	10	32	3,20	1	3	3,00
Edificio apart. condominio	-	-	-	-	-	-	-	-	-
Vivienda tradic. indígena	-	-	-	-	-	-	-	-	-
Cuarto en cuartería	-	-	-	-	-	-	-	-	-
Tugurio	9	25	2,78	-	-	-	9	25	2,78
Otro	2	11	5,50	1	10	10,00	1	1	1,00
Vivienda colectiva	1	9	9,00	-	-	-	1	9	9,00

continúa...

Continuación Cuadro 5...

Provincia, cantón, distrito y tipo de vivienda	Total			Urbano			Rural		
	Viviendas	Ocupantes ^{1/}	Promedio de ocupantes por vivienda	Viviendas	Ocupantes ^{1/}	Promedio de ocupantes por vivienda	Viviendas	Ocupantes ^{1/}	Promedio de ocupantes por vivienda
San Rafael	1 462	5 436	3,72	235	844	3,59	1 227	4 592	3,74
Vivienda individual ocupada	1 462	5 435	3,72	235	843	3,59	1 227	4 592	3,74
Casa independiente	1 439	5 339	3,71	232	836	3,60	1 207	4 503	3,73
Casa ind. condominio	-	-	-	-	-	-	-	-	-
Edificio de apartamentos	17	74	4,35	-	-	-	17	74	4,35
Edificio apart. condominio	-	-	-	-	-	-	-	-	-
Vivienda tradic. indígena	-	-	-	-	-	-	-	-	-
Cuarto en cuartería	-	-	-	-	-	-	-	-	-
Tugurio	2	11	5,50	-	-	-	2	11	5,50
Otro	4	11	2,75	3	7	2,33	1	4	4,00
Vivienda colectiva	-	-	-	-	-	-	-	-	-
Carrillos	2 429	9 228	3,80	2 070	7 816	3,78	359	1 412	3,93
Vivienda individual ocupada	2 428	9 214	3,79	2 069	7 802	3,77	359	1 412	3,93
Casa independiente	2 381	9 050	3,80	2 032	7 667	3,77	349	1 383	3,96
Casa ind. condominio	-	-	-	-	-	-	-	-	-
Edificio de apartamentos	28	69	2,46	20	48	2,40	8	21	2,63
Edificio apart. condominio	-	-	-	-	-	-	-	-	-
Vivienda tradic. indígena	-	-	-	-	-	-	-	-	-
Cuarto en cuartería	3	11	3,67	3	11	3,67	-	-	-
Tugurio	14	79	5,64	13	72	5,54	1	7	7,00
Otro	2	5	2,50	1	4	4,00	1	1	1,00
Vivienda colectiva	1	14	14,00	1	14	14,00	-	-	-

continúa...

Continuación Cuadro 5...

Provincia, cantón, distrito y tipo de vivienda	Total			Urbano			Rural		
	Viviendas	Ocupantes ^{1/}	Promedio de ocupantes por vivienda	Viviendas	Ocupantes ^{1/}	Promedio de ocupantes por vivienda	Viviendas	Ocupantes ^{1/}	Promedio de ocupantes por vivienda
Sabana Redonda	629	2 343	3,72	-	-	-	629	2 343	3,72
Vivienda individual ocupada	629	2 343	3,72	-	-	-	629	2 343	3,72
Casa independiente	592	2 205	3,72	-	-	-	592	2 205	3,72
Casa ind. condominio	-	-	-	-	-	-	-	-	-
Edificio de apartamentos	-	-	-	-	-	-	-	-	-
Edificio apart. condominio	-	-	-	-	-	-	-	-	-
Vivienda tradic. indígena	-	-	-	-	-	-	-	-	-
Cuarto en cuartería	3	7	2,33	-	-	-	3	7	2,33
Tugurio	33	127	3,85	-	-	-	33	127	3,85
Otro	1	4	4,00	-	-	-	1	4	4,00
Vivienda colectiva	-	-	-	-	-	-	-	-	-
Orotina	6 030	20 341	3,37	3 150	10 514	3,34	2 880	9 827	3,41
Vivienda individual ocupada	6 024	20 327	3,37	3 145	10 501	3,34	2 879	9 826	3,41
Casa independiente	5 799	19 687	3,39	3 022	10 204	3,38	2 777	9 483	3,41
Casa ind. condominio	13	44	3,38	6	18	3,00	7	26	3,71
Edificio de apartamentos	100	223	2,23	84	179	2,13	16	44	2,75
Edificio apart. condominio	4	7	1,75	2	3	1,50	2	4	2,00
Vivienda tradic. indígena	-	-	-	-	-	-	-	-	-
Cuarto en cuartería	7	11	1,57	4	8	2,00	3	3	1,00
Tugurio	70	271	3,87	18	66	3,67	52	205	3,94
Otro	31	84	2,71	9	23	2,56	22	61	2,77
Vivienda colectiva	6	14	2,33	5	13	2,60	1	1	1,00

continúa...

Continuación Cuadro 5...

Provincia, cantón, distrito y tipo de vivienda	Total			Urbano			Rural		
	Viviendas	Ocupantes ^{1/}	Promedio de ocupantes por vivienda	Viviendas	Ocupantes ^{1/}	Promedio de ocupantes por vivienda	Viviendas	Ocupantes ^{1/}	Promedio de ocupantes por vivienda
Orotina	2 931	9 664	3,30	2 256	7 436	3,30	675	2 228	3,30
Vivienda individual ocupada	2 926	9 651	3,30	2 251	7 423	3,30	675	2 228	3,30
Casa independiente	2 804	9 380	3,35	2 150	7 204	3,35	654	2 176	3,33
Casa ind. condominio	4	14	3,50	4	14	3,50	-	-	-
Edificio de apartamentos	91	193	2,12	78	161	2,06	13	32	2,46
Edificio apart. condominio	4	7	1,75	2	3	1,50	2	4	2,00
Vivienda tradic. indígena	-	-	-	-	-	-	-	-	-
Cuarto en cuartería	4	8	2,00	4	8	2,00	-	-	-
Tugurio	8	30	3,75	6	18	3,00	2	12	6,00
Otro	11	19	1,73	7	15	2,14	4	4	1,00
Vivienda colectiva	5	13	2,60	5	13	2,60	-	-	-
El Mastate	527	1 821	3,46	134	462	3,45	393	1 359	3,46
Vivienda individual ocupada	527	1 821	3,46	134	462	3,45	393	1 359	3,46
Casa independiente	518	1 799	3,47	127	446	3,51	391	1 353	3,46
Casa ind. condominio	2	4	2,00	2	4	2,00	-	-	-
Edificio de apartamentos	7	18	2,57	5	12	2,40	2	6	3,00
Edificio apart. condominio	-	-	-	-	-	-	-	-	-
Vivienda tradic. indígena	-	-	-	-	-	-	-	-	-
Cuarto en cuartería	-	-	-	-	-	-	-	-	-
Tugurio	-	-	-	-	-	-	-	-	-
Otro	-	-	-	-	-	-	-	-	-
Vivienda colectiva	-	-	-	-	-	-	-	-	-

continúa...

Continuación Cuadro 5...

Provincia, cantón, distrito y tipo de vivienda	Total			Urbano			Rural		
	Viviendas	Ocupantes ^{1/}	Promedio de ocupantes por vivienda	Viviendas	Ocupantes ^{1/}	Promedio de ocupantes por vivienda	Viviendas	Ocupantes ^{1/}	Promedio de ocupantes por vivienda
Hacienda Vieja	309	1 022	3,31	265	869	3,28	44	153	3,48
Vivienda individual ocupada	309	1 022	3,31	265	869	3,28	44	153	3,48
Casa independiente	306	1 014	3,31	262	861	3,29	44	153	3,48
Casa ind. condominio	-	-	-	-	-	-	-	-	-
Edificio de apartamentos	1	6	6,00	1	6	6,00	-	-	-
Edificio apart. condominio	-	-	-	-	-	-	-	-	-
Vivienda tradic. indígena	-	-	-	-	-	-	-	-	-
Cuarto en cuartería	-	-	-	-	-	-	-	-	-
Tugurio	2	2	1,00	2	2	1,00	-	-	-
Otro	-	-	-	-	-	-	-	-	-
Vivienda colectiva	-	-	-	-	-	-	-	-	-
Coyolar	1 698	5 912	3,48	495	1 747	3,53	1 203	4 165	3,46
Vivienda individual ocupada	1 698	5 912	3,48	495	1 747	3,53	1 203	4 165	3,46
Casa independiente	1 623	5 635	3,47	483	1 693	3,51	1 140	3 942	3,46
Casa ind. condominio	4	15	3,75	-	-	-	4	15	3,75
Edificio de apartamentos	1	6	6,00	-	-	-	1	6	6,00
Edificio apart. condominio	-	-	-	-	-	-	-	-	-
Vivienda tradic. indígena	-	-	-	-	-	-	-	-	-
Cuarto en cuartería	3	3	1,00	-	-	-	3	3	1,00
Tugurio	53	207	3,91	10	46	4,60	43	161	3,74
Otro	14	46	3,29	2	8	4,00	12	38	3,17
Vivienda colectiva	-	-	-	-	-	-	-	-	-

continúa...

Continuación Cuadro 5...

Provincia, cantón, distrito y tipo de vivienda	Total			Urbano			Rural		
	Viviendas	Ocupantes ^{1/}	Promedio de ocupantes por vivienda	Viviendas	Ocupantes ^{1/}	Promedio de ocupantes por vivienda	Viviendas	Ocupantes ^{1/}	Promedio de ocupantes por vivienda
La Ceiba	565	1 922	3,40	-	-	-	565	1 922	3,40
Vivienda individual ocupada	564	1 921	3,41	-	-	-	564	1 921	3,41
Casa independiente	548	1 859	3,39	-	-	-	548	1 859	3,39
Casa ind. condominio	3	11	3,67	-	-	-	3	11	3,67
Edificio de apartamentos	-	-	-	-	-	-	-	-	-
Edificio apart. condominio	-	-	-	-	-	-	-	-	-
Vivienda tradic. indígena	-	-	-	-	-	-	-	-	-
Cuarto en cuartería	-	-	-	-	-	-	-	-	-
Tugurio	7	32	4,57	-	-	-	7	32	4,57
Otro	6	19	3,17	-	-	-	6	19	3,17
Vivienda colectiva	1	1	1,00	-	-	-	1	1	1,00
San Carlos	45 003	163 745	3,64	22 265	77 559	3,48	22 738	86 186	3,79
Vivienda individual ocupada	44 966	162 886	3,62	22 256	77 413	3,48	22 710	85 473	3,76
Casa independiente	42 161	155 264	3,68	20 020	71 596	3,58	22 141	83 668	3,78
Casa ind. condominio	21	71	3,38	5	22	4,40	16	49	3,06
Edificio de apartamentos	2 131	5 501	2,58	1 883	4 849	2,58	248	652	2,63
Edificio apart. condominio	21	48	2,29	21	48	2,29	-	-	-
Vivienda tradic. indígena	-	-	-	-	-	-	-	-	-
Cuarto en cuartería	179	412	2,30	145	320	2,21	34	92	2,71
Tugurio	322	1 221	3,79	121	437	3,61	201	784	3,90
Otro	131	369	2,82	61	141	2,31	70	228	3,26
Vivienda colectiva	37	842	22,76	9	137	15,22	28	705	25,18

continúa...

Continuación Cuadro 5...

Provincia, cantón, distrito y tipo de vivienda	Total			Urbano			Rural		
	Viviendas	Ocupantes ^{1/}	Promedio de ocupantes por vivienda	Viviendas	Ocupantes ^{1/}	Promedio de ocupantes por vivienda	Viviendas	Ocupantes ^{1/}	Promedio de ocupantes por vivienda
Quesada	12 282	42 060	3,42	8 899	29 830	3,35	3 383	12 230	3,62
Vivienda individual ocupada	12 275	41 936	3,42	8 893	29 716	3,34	3 382	12 220	3,61
Casa independiente	11 340	39 611	3,49	8 041	27 622	3,44	3 299	11 989	3,63
Casa ind. condominio	8	26	3,25	2	11	5,50	6	15	2,50
Edificio de apartamentos	803	1 964	2,45	742	1 816	2,45	61	148	2,43
Edificio apart. condominio	21	48	2,29	21	48	2,29	-	-	-
Vivienda tradic. indígena	-	-	-	-	-	-	-	-	-
Cuarto en cuartería	24	31	1,29	24	31	1,29	-	-	-
Tugurio	61	219	3,59	49	161	3,29	12	58	4,83
Otro	18	37	2,06	14	27	1,93	4	10	2,50
Vivienda colectiva	7	123	17,57	6	113	18,83	1	10	10,00
Florencia	4 301	15 149	3,52	2 814	9 786	3,48	1 487	5 363	3,61
Vivienda individual ocupada	4 299	15 140	3,52	2 813	9 784	3,48	1 486	5 356	3,60
Casa independiente	4 197	14 908	3,55	2 751	9 662	3,51	1 446	5 246	3,63
Casa ind. condominio	4	16	4,00	-	-	-	4	16	4,00
Edificio de apartamentos	40	80	2,00	35	68	1,94	5	12	2,40
Edificio apart. condominio	-	-	-	-	-	-	-	-	-
Vivienda tradic. indígena	-	-	-	-	-	-	-	-	-
Cuarto en cuartería	9	17	1,89	8	16	2,00	1	1	1,00
Tugurio	34	84	2,47	11	22	2,00	23	62	2,70
Otro	15	35	2,33	8	16	2,00	7	19	2,71
Vivienda colectiva	2	8	4,00	1	1	1,00	1	7	7,00

continúa...



Continuación Cuadro 5...

Provincia, cantón, distrito y tipo de vivienda	Total			Urbano			Rural		
	Viviendas	Ocupantes ^{1/}	Promedio de ocupantes por vivienda	Viviendas	Ocupantes ^{1/}	Promedio de ocupantes por vivienda	Viviendas	Ocupantes ^{1/}	Promedio de ocupantes por vivienda
Buenavista	92	325	3,53	-	-	-	92	325	3,53
Vivienda individual ocupada	92	325	3,53	-	-	-	92	325	3,53
Casa independiente	91	324	3,56	-	-	-	91	324	3,56
Casa ind. condominio	-	-	-	-	-	-	-	-	-
Edificio de apartamentos	-	-	-	-	-	-	-	-	-
Edificio apart. condominio	-	-	-	-	-	-	-	-	-
Vivienda tradic. indígena	-	-	-	-	-	-	-	-	-
Cuarto en cuartería	-	-	-	-	-	-	-	-	-
Tugurio	-	-	-	-	-	-	-	-	-
Otro	1	1	1,00	-	-	-	1	1	1,00
Vivienda colectiva	-	-	-	-	-	-	-	-	-
Aguas Zarcas	5 450	20 239	3,71	2 308	8 372	3,63	3 142	11 867	3,78
Vivienda individual ocupada	5 446	20 208	3,71	2 308	8 372	3,63	3 138	11 836	3,77
Casa independiente	5 187	19 469	3,75	2 130	7 910	3,71	3 057	11 559	3,78
Casa ind. condominio	-	-	-	-	-	-	-	-	-
Edificio de apartamentos	199	530	2,66	148	383	2,59	51	147	2,88
Edificio apart. condominio	-	-	-	-	-	-	-	-	-
Vivienda tradic. indígena	-	-	-	-	-	-	-	-	-
Cuarto en cuartería	29	82	2,83	23	63	2,74	6	19	3,17
Tugurio	21	71	3,38	3	7	2,33	18	64	3,56
Otro	10	56	5,60	4	9	2,25	6	47	7,83
Vivienda colectiva	4	30	7,50	-	-	-	4	30	7,50

continúa...

Continuación Cuadro 5...

Provincia, cantón, distrito y tipo de vivienda	Total			Urbano			Rural		
	Viviendas	Ocupantes ^{1/}	Promedio de ocupantes por vivienda	Viviendas	Ocupantes ^{1/}	Promedio de ocupantes por vivienda	Viviendas	Ocupantes ^{1/}	Promedio de ocupantes por vivienda
Venecia	2 607	9 638	3,70	710	2 469	3,48	1 897	7 169	3,78
Vivienda individual ocupada	2 607	9 638	3,70	710	2 469	3,48	1 897	7 169	3,78
Casa independiente	2 517	9 375	3,72	663	2 349	3,54	1 854	7 026	3,79
Casa ind. condominio	-	-	-	-	-	-	-	-	-
Edificio de apartamentos	67	181	2,70	41	114	2,78	26	67	2,58
Edificio apart. condominio	-	-	-	-	-	-	-	-	-
Vivienda tradic. indígena	-	-	-	-	-	-	-	-	-
Cuarto en cuartería	4	4	1,00	4	4	1,00	-	-	-
Tugurio	16	72	4,50	1	1	1,00	15	71	4,73
Otro	3	6	2,00	1	1	1,00	2	5	2,50
Vivienda colectiva	-	-	-	-	-	-	-	-	-
Pital	4 534	17 318	3,82	2 303	8 621	3,74	2 231	8 697	3,90
Vivienda individual ocupada	4 530	17 262	3,81	2 303	8 617	3,74	2 227	8 645	3,88
Casa independiente	4 222	16 315	3,86	2 074	7 940	3,83	2 148	8 375	3,90
Casa ind. condominio	-	-	-	-	-	-	-	-	-
Edificio de apartamentos	154	458	2,97	140	420	3,00	14	38	2,71
Edificio apart. condominio	-	-	-	-	-	-	-	-	-
Vivienda tradic. indígena	-	-	-	-	-	-	-	-	-
Cuarto en cuartería	88	213	2,42	63	143	2,27	25	70	2,80
Tugurio	52	237	4,56	22	103	4,68	30	134	4,47
Otro	14	39	2,79	4	11	2,75	10	28	2,80
Vivienda colectiva	4	52	13,00	-	-	-	4	52	13,00

Continuación Cuadro 5...

Provincia, cantón, distrito y tipo de vivienda	Total			Urbano			Rural		
	Viviendas	Ocupantes ^{1/}	Promedio de ocupantes por vivienda	Viviendas	Ocupantes ^{1/}	Promedio de ocupantes por vivienda	Viviendas	Ocupantes ^{1/}	Promedio de ocupantes por vivienda
La Fortuna	4 376	15 383	3,52	3 564	12 428	3,49	812	2 955	3,64
Vivienda individual ocupada	4 371	15 335	3,51	3 562	12 402	3,48	809	2 933	3,63
Casa independiente	3 552	13 106	3,69	2 775	10 266	3,70	777	2 840	3,66
Casa ind. condominio	5	17	3,40	-	-	-	5	17	3,40
Edificio de apartamentos	750	2 007	2,68	728	1 949	2,68	22	58	2,64
Edificio apart. condominio	-	-	-	-	-	-	-	-	-
Vivienda tradic. indígena	-	-	-	-	-	-	-	-	-
Cuarto en cuartería	13	40	3,08	13	40	3,08	-	-	-
Tugurio	24	97	4,04	20	80	4,00	4	17	4,25
Otro	27	68	2,52	26	67	2,58	1	1	1,00
Vivienda colectiva	5	44	8,80	2	23	11,50	3	21	7,00
La Tigra	1 746	6 374	3,65	128	456	3,56	1 618	5 918	3,66
Vivienda individual ocupada	1 743	6 345	3,64	128	456	3,56	1 615	5 889	3,65
Casa independiente	1 714	6 256	3,65	123	447	3,63	1 591	5 809	3,65
Casa ind. condominio	-	-	-	-	-	-	-	-	-
Edificio de apartamentos	10	24	2,40	4	6	1,50	6	18	3,00
Edificio apart. condominio	-	-	-	-	-	-	-	-	-
Vivienda tradic. indígena	-	-	-	-	-	-	-	-	-
Cuarto en cuartería	-	-	-	-	-	-	-	-	-
Tugurio	15	50	3,33	1	3	3,00	14	47	3,36
Otro	4	15	3,75	-	-	-	4	15	3,75
Vivienda colectiva	3	28	9,33	-	-	-	3	28	9,33

continúa...

Continuación Cuadro 5...

Provincia, cantón, distrito y tipo de vivienda	Total			Urbano			Rural		
	Viviendas	Ocupantes ^{1/}	Promedio de ocupantes por vivienda	Viviendas	Ocupantes ^{1/}	Promedio de ocupantes por vivienda	Viviendas	Ocupantes ^{1/}	Promedio de ocupantes por vivienda
La Palmera	1 578	6 321	4,01	-	-	-	1 578	6 321	4,01
Vivienda individual ocupada	1 573	5 836	3,71	-	-	-	1 573	5 836	3,71
Casa independiente	1 527	5 714	3,74	-	-	-	1 527	5 714	3,74
Casa ind. condominio	-	-	-	-	-	-	-	-	-
Edificio de apartamentos	28	69	2,46	-	-	-	28	69	2,46
Edificio apart. condominio	-	-	-	-	-	-	-	-	-
Vivienda tradic. indígena	-	-	-	-	-	-	-	-	-
Cuarto en cuartería	-	-	-	-	-	-	-	-	-
Tugurio	10	30	3,00	-	-	-	10	30	3,00
Otro	8	23	2,88	-	-	-	8	23	2,88
Vivienda colectiva	5	485	97,00	-	-	-	5	485	97,00
Venado	516	1 754	3,40	-	-	-	516	1 754	3,40
Vivienda individual ocupada	516	1 753	3,40	-	-	-	516	1 753	3,40
Casa independiente	513	1 750	3,41	-	-	-	513	1 750	3,41
Casa ind. condominio	1	1	1,00	-	-	-	1	1	1,00
Edificio de apartamentos	-	-	-	-	-	-	-	-	-
Edificio apart. condominio	-	-	-	-	-	-	-	-	-
Vivienda tradic. indígena	-	-	-	-	-	-	-	-	-
Cuarto en cuartería	-	-	-	-	-	-	-	-	-
Tugurio	1	1	1,00	-	-	-	1	1	1,00
Otro	1	1	1,00	-	-	-	1	1	1,00
Vivienda colectiva	-	-	-	-	-	-	-	-	-

continúa...



Continuación Cuadro 5...

Provincia, cantón, distrito y tipo de vivienda	Total			Urbano			Rural		
	Viviendas	Ocupantes ^{1/}	Promedio de ocupantes por vivienda	Viviendas	Ocupantes ^{1/}	Promedio de ocupantes por vivienda	Viviendas	Ocupantes ^{1/}	Promedio de ocupantes por vivienda
Cutris	2 649	10 334	3,90	558	2 033	3,64	2 091	8 301	3,97
Vivienda individual ocupada	2 644	10 287	3,89	558	2 033	3,64	2 086	8 254	3,96
Casa independiente	2 542	9 985	3,93	505	1 919	3,80	2 037	8 066	3,96
Casa ind. condominio	3	11	3,67	3	11	3,67	-	-	-
Edificio de apartamentos	38	74	1,95	37	73	1,97	1	1	1,00
Edificio apart. condominio	-	-	-	-	-	-	-	-	-
Vivienda tradic. indígena	-	-	-	-	-	-	-	-	-
Cuarto en cuartería	11	24	2,18	10	23	2,30	1	1	1,00
Tugurio	35	149	4,26	2	6	3,00	33	143	4,33
Otro	15	44	2,93	1	1	1,00	14	43	3,07
Vivienda colectiva	5	44	8,80	-	-	-	5	44	8,80
Monterrey	935	3 455	3,70	-	-	-	935	3 455	3,70
Vivienda individual ocupada	935	3 455	3,70	-	-	-	935	3 455	3,70
Casa independiente	912	3 377	3,70	-	-	-	912	3 377	3,70
Casa ind. condominio	-	-	-	-	-	-	-	-	-
Edificio de apartamentos	9	32	3,56	-	-	-	9	32	3,56
Edificio apart. condominio	-	-	-	-	-	-	-	-	-
Vivienda tradic. indígena	-	-	-	-	-	-	-	-	-
Cuarto en cuartería	-	-	-	-	-	-	-	-	-
Tugurio	8	30	3,75	-	-	-	8	30	3,75
Otro	6	16	2,67	-	-	-	6	16	2,67
Vivienda colectiva	-	-	-	-	-	-	-	-	-

continúa...

Continuación Cuadro 5...

Provincia, cantón, distrito y tipo de vivienda	Total			Urbano			Rural		
	Viviendas	Ocupantes ^{1/}	Promedio de ocupantes por vivienda	Viviendas	Ocupantes ^{1/}	Promedio de ocupantes por vivienda	Viviendas	Ocupantes ^{1/}	Promedio de ocupantes por vivienda
Pocosol	3 937	15 395	3,91	981	3 564	3,63	2 956	11 831	4,00
Vivienda individual ocupada	3 935	15 366	3,90	981	3 564	3,63	2 954	11 802	4,00
Casa independiente	3 847	15 074	3,92	958	3 481	3,63	2 889	11 593	4,01
Casa ind. condominio	-	-	-	-	-	-	-	-	-
Edificio de apartamentos	33	82	2,48	8	20	2,50	25	62	2,48
Edificio apart. condominio	-	-	-	-	-	-	-	-	-
Vivienda tradic. indígena	-	-	-	-	-	-	-	-	-
Cuarto en cuartería	1	1	1,00	-	-	-	1	1	1,00
Tugurio	45	181	4,02	12	54	4,50	33	127	3,85
Otro	9	28	3,11	3	9	3,00	6	19	3,17
Vivienda colectiva	2	28	14,00	-	-	-	2	28	14,00
Zarcero	3 334	12 205	3,66	1 465	5 297	3,62	1 869	6 908	3,70
Vivienda individual ocupada	3 333	12 158	3,65	1 464	5 250	3,59	1 869	6 908	3,70
Casa independiente	3 243	11 929	3,68	1 419	5 131	3,62	1 824	6 798	3,73
Casa ind. condominio	-	-	-	-	-	-	-	-	-
Edificio de apartamentos	67	156	2,33	38	94	2,47	29	62	2,14
Edificio apart. condominio	-	-	-	-	-	-	-	-	-
Vivienda tradic. indígena	-	-	-	-	-	-	-	-	-
Cuarto en cuartería	4	11	2,75	4	11	2,75	-	-	-
Tugurio	11	47	4,27	1	11	11,00	10	36	3,60
Otro	8	15	1,88	2	3	1,50	6	12	2,00
Vivienda colectiva	1	47	47,00	1	47	47,00	-	-	-

continúa...



Continuación Cuadro 5...

Provincia, cantón, distrito y tipo de vivienda	Total			Urbano			Rural		
	Viviendas	Ocupantes ^{1/}	Promedio de ocupantes por vivienda	Viviendas	Ocupantes ^{1/}	Promedio de ocupantes por vivienda	Viviendas	Ocupantes ^{1/}	Promedio de ocupantes por vivienda
Zarcero	1 169	4 004	3,43	695	2 389	3,44	474	1 615	3,41
Vivienda individual ocupada	1 168	3 957	3,39	694	2 342	3,37	474	1 615	3,41
Casa independiente	1 121	3 844	3,43	668	2 275	3,41	453	1 569	3,46
Casa ind. condominio	-	-	-	-	-	-	-	-	-
Edificio de apartamentos	45	110	2,44	24	64	2,67	21	46	2,19
Edificio apart. condominio	-	-	-	-	-	-	-	-	-
Vivienda tradic. indígena	-	-	-	-	-	-	-	-	-
Cuarto en cuartería	-	-	-	-	-	-	-	-	-
Tugurio	-	-	-	-	-	-	-	-	-
Otro	2	3	1,50	2	3	1,50	-	-	-
Vivienda colectiva	1	47	47,00	1	47	47,00	-	-	-
Laguna	463	1 674	3,62	95	317	3,34	368	1 357	3,69
Vivienda individual ocupada	463	1 674	3,62	95	317	3,34	368	1 357	3,69
Casa independiente	444	1 622	3,65	90	304	3,38	354	1 318	3,72
Casa ind. condominio	-	-	-	-	-	-	-	-	-
Edificio de apartamentos	11	27	2,45	5	13	2,60	6	14	2,33
Edificio apart. condominio	-	-	-	-	-	-	-	-	-
Vivienda tradic. indígena	-	-	-	-	-	-	-	-	-
Cuarto en cuartería	-	-	-	-	-	-	-	-	-
Tugurio	5	19	3,80	-	-	-	5	19	3,80
Otro	3	6	2,00	-	-	-	3	6	2,00
Vivienda colectiva	-	-	-	-	-	-	-	-	-

continúa...

Continuación Cuadro 5...

Provincia, cantón, distrito y tipo de vivienda	Total			Urbano			Rural		
	Viviendas	Ocupantes ^{1/}	Promedio de ocupantes por vivienda	Viviendas	Ocupantes ^{1/}	Promedio de ocupantes por vivienda	Viviendas	Ocupantes ^{1/}	Promedio de ocupantes por vivienda
Tapesco	340	1 305	3,84	86	347	4,03	254	958	3,77
Vivienda individual ocupada	340	1 305	3,84	86	347	4,03	254	958	3,77
Casa independiente	336	1 287	3,83	86	347	4,03	250	940	3,76
Casa ind. condominio	-	-	-	-	-	-	-	-	-
Edificio de apartamentos	-	-	-	-	-	-	-	-	-
Edificio apart. condominio	-	-	-	-	-	-	-	-	-
Vivienda tradic. indígena	-	-	-	-	-	-	-	-	-
Cuarto en cuartería	-	-	-	-	-	-	-	-	-
Tugurio	3	14	4,67	-	-	-	3	14	4,67
Otro	1	4	4,00	-	-	-	1	4	4,00
Vivienda colectiva	-	-	-	-	-	-	-	-	-
Guadalupe	295	1 148	3,89	101	415	4,11	194	733	3,78
Vivienda individual ocupada	295	1 148	3,89	101	415	4,11	194	733	3,78
Casa independiente	292	1 145	3,92	101	415	4,11	191	730	3,82
Casa ind. condominio	-	-	-	-	-	-	-	-	-
Edificio de apartamentos	-	-	-	-	-	-	-	-	-
Edificio apart. condominio	-	-	-	-	-	-	-	-	-
Vivienda tradic. indígena	-	-	-	-	-	-	-	-	-
Cuarto en cuartería	-	-	-	-	-	-	-	-	-
Tugurio	1	1	1,00	-	-	-	1	1	1,00
Otro	2	2	1,00	-	-	-	2	2	1,00
Vivienda colectiva	-	-	-	-	-	-	-	-	-

continúa...



Continuación Cuadro 5...

Provincia, cantón, distrito y tipo de vivienda	Total			Urbano			Rural		
	Viviendas	Ocupantes ^{1/}	Promedio de ocupantes por vivienda	Viviendas	Ocupantes ^{1/}	Promedio de ocupantes por vivienda	Viviendas	Ocupantes ^{1/}	Promedio de ocupantes por vivienda
Palмира	351	1 334	3,80	282	1 060	3,76	69	274	3,97
Vivienda individual ocupada	351	1 334	3,80	282	1 060	3,76	69	274	3,97
Casa independiente	346	1 326	3,83	277	1 052	3,80	69	274	3,97
Casa ind. condominio	-	-	-	-	-	-	-	-	-
Edificio de apartamentos	5	8	1,60	5	8	1,60	-	-	-
Edificio apart. condominio	-	-	-	-	-	-	-	-	-
Vivienda tradic. indígena	-	-	-	-	-	-	-	-	-
Cuarto en cuartería	-	-	-	-	-	-	-	-	-
Tugurio	-	-	-	-	-	-	-	-	-
Otro	-	-	-	-	-	-	-	-	-
Vivienda colectiva	-	-	-	-	-	-	-	-	-
Zapote	193	739	3,83	-	-	-	193	739	3,83
Vivienda individual ocupada	193	739	3,83	-	-	-	193	739	3,83
Casa independiente	193	739	3,83	-	-	-	193	739	3,83
Casa ind. condominio	-	-	-	-	-	-	-	-	-
Edificio de apartamentos	-	-	-	-	-	-	-	-	-
Edificio apart. condominio	-	-	-	-	-	-	-	-	-
Vivienda tradic. indígena	-	-	-	-	-	-	-	-	-
Cuarto en cuartería	-	-	-	-	-	-	-	-	-
Tugurio	-	-	-	-	-	-	-	-	-
Otro	-	-	-	-	-	-	-	-	-
Vivienda colectiva	-	-	-	-	-	-	-	-	-

continúa...

Continuación Cuadro 5...

Provincia, cantón, distrito y tipo de vivienda	Total			Urbano			Rural		
	Viviendas	Ocupantes ^{1/}	Promedio de ocupantes por vivienda	Viviendas	Ocupantes ^{1/}	Promedio de ocupantes por vivienda	Viviendas	Ocupantes ^{1/}	Promedio de ocupantes por vivienda
Brisas	523	2 001	3,83	206	769	3,73	317	1 232	3,89
Vivienda individual ocupada	523	2 001	3,83	206	769	3,73	317	1 232	3,89
Casa independiente	511	1 966	3,85	197	738	3,75	314	1 228	3,91
Casa ind. condominio	-	-	-	-	-	-	-	-	-
Edificio de apartamentos	6	11	1,83	4	9	2,25	2	2	1,00
Edificio apart. condominio	-	-	-	-	-	-	-	-	-
Vivienda tradic. indígena	-	-	-	-	-	-	-	-	-
Cuarto en cuartería	4	11	2,75	4	11	2,75	-	-	-
Tugurio	2	13	6,50	1	11	11,00	1	2	2,00
Otro	-	-	-	-	-	-	-	-	-
Vivienda colectiva	-	-	-	-	-	-	-	-	-
Valverde Vega	5 056	18 085	3,58	1 927	6 699	3,48	3 129	11 386	3,64
Vivienda individual ocupada	5 054	18 040	3,57	1 927	6 696	3,47	3 127	11 344	3,63
Casa independiente	4 980	17 874	3,59	1 890	6 612	3,50	3 090	11 262	3,64
Casa ind. condominio	-	-	-	-	-	-	-	-	-
Edificio de apartamentos	54	126	2,33	30	68	2,27	24	58	2,42
Edificio apart. condominio	-	-	-	-	-	-	-	-	-
Vivienda tradic. indígena	-	-	-	-	-	-	-	-	-
Cuarto en cuartería	-	-	-	-	-	-	-	-	-
Tugurio	8	19	2,38	2	5	2,50	6	14	2,33
Otro	12	21	1,75	5	11	2,20	7	10	1,43
Vivienda colectiva	2	42	21,00	-	-	-	2	42	21,00

continúa...

Continuación Cuadro 5...

Provincia, cantón, distrito y tipo de vivienda	Total			Urbano			Rural		
	Viviendas	Ocupantes ^{1/}	Promedio de ocupantes por vivienda	Viviendas	Ocupantes ^{1/}	Promedio de ocupantes por vivienda	Viviendas	Ocupantes ^{1/}	Promedio de ocupantes por vivienda
Sarchí Norte	2 047	7 140	3,49	999	3 363	3,37	1 048	3 777	3,60
Vivienda individual ocupada	2 046	7 129	3,48	999	3 361	3,36	1 047	3 768	3,60
Casa independiente	2 003	7 035	3,51	974	3 305	3,39	1 029	3 730	3,62
Casa ind. condominio	-	-	-	-	-	-	-	-	-
Edificio de apartamentos	31	69	2,23	20	43	2,15	11	26	2,36
Edificio apart. condominio	-	-	-	-	-	-	-	-	-
Vivienda tradic. indígena	-	-	-	-	-	-	-	-	-
Cuarto en cuartería	-	-	-	-	-	-	-	-	-
Tugurio	3	10	3,33	1	4	4,00	2	6	3,00
Otro	9	15	1,67	4	9	2,25	5	6	1,20
Vivienda colectiva	1	9	9,00	-	-	-	1	9	9,00
Sarchí Sur	1 423	5 143	3,61	547	1 935	3,54	876	3 208	3,66
Vivienda individual ocupada	1 423	5 143	3,61	547	1 935	3,54	876	3 208	3,66
Casa independiente	1 402	5 089	3,63	536	1 908	3,56	866	3 181	3,67
Casa ind. condominio	-	-	-	-	-	-	-	-	-
Edificio de apartamentos	17	47	2,76	10	25	2,50	7	22	3,14
Edificio apart. condominio	-	-	-	-	-	-	-	-	-
Vivienda tradic. indígena	-	-	-	-	-	-	-	-	-
Cuarto en cuartería	-	-	-	-	-	-	-	-	-
Tugurio	2	4	2,00	-	-	-	2	4	2,00
Otro	2	3	1,50	1	2	2,00	1	1	1,00
Vivienda colectiva	-	-	-	-	-	-	-	-	-

continúa...

Continuación Cuadro 5...

Provincia, cantón, distrito y tipo de vivienda	Total			Urbano			Rural		
	Viviendas	Ocupantes ^{1/}	Promedio de ocupantes por vivienda	Viviendas	Ocupantes ^{1/}	Promedio de ocupantes por vivienda	Viviendas	Ocupantes ^{1/}	Promedio de ocupantes por vivienda
Toro Amarillo	88	273	3,10	21	68	3,24	67	205	3,06
Vivienda individual ocupada	88	272	3,09	21	67	3,19	67	205	3,06
Casa independiente	86	268	3,12	21	67	3,19	65	201	3,09
Casa ind. condominio	-	-	-	-	-	-	-	-	-
Edificio de apartamentos	2	4	2,00	-	-	-	2	4	2,00
Edificio apart. condominio	-	-	-	-	-	-	-	-	-
Vivienda tradic. indígena	-	-	-	-	-	-	-	-	-
Cuarto en cuartería	-	-	-	-	-	-	-	-	-
Tugurio	-	-	-	-	-	-	-	-	-
Otro	-	-	-	-	-	-	-	-	-
Vivienda colectiva	-	-	-	-	-	-	-	-	-
San Pedro	908	3 408	3,75	274	1 052	3,84	634	2 356	3,72
Vivienda individual ocupada	907	3 375	3,72	274	1 052	3,84	633	2 323	3,67
Casa independiente	903	3 371	3,73	273	1 051	3,85	630	2 320	3,68
Casa ind. condominio	-	-	-	-	-	-	-	-	-
Edificio de apartamentos	2	2	1,00	-	-	-	2	2	1,00
Edificio apart. condominio	-	-	-	-	-	-	-	-	-
Vivienda tradic. indígena	-	-	-	-	-	-	-	-	-
Cuarto en cuartería	-	-	-	-	-	-	-	-	-
Tugurio	2	2	1,00	1	1	1,00	1	1	1,00
Otro	-	-	-	-	-	-	-	-	-
Vivienda colectiva	1	33	33,00	-	-	-	1	33	33,00

continúa...

Continuación Cuadro 5...

Provincia, cantón, distrito y tipo de vivienda	Total			Urbano			Rural		
	Viviendas	Ocupantes ^{1/}	Promedio de ocupantes por vivienda	Viviendas	Ocupantes ^{1/}	Promedio de ocupantes por vivienda	Viviendas	Ocupantes ^{1/}	Promedio de ocupantes por vivienda
Rodríguez	590	2 121	3,59	86	281	3,27	504	1 840	3,65
Vivienda individual ocupada	590	2 121	3,59	86	281	3,27	504	1 840	3,65
Casa independiente	586	2 111	3,60	86	281	3,27	500	1 830	3,66
Casa ind. condominio	-	-	-	-	-	-	-	-	-
Edificio de apartamentos	2	4	2,00	-	-	-	2	4	2,00
Edificio apart. condominio	-	-	-	-	-	-	-	-	-
Vivienda tradic. indígena	-	-	-	-	-	-	-	-	-
Cuarto en cuartería	-	-	-	-	-	-	-	-	-
Tugurio	1	3	3,00	-	-	-	1	3	3,00
Otro	1	3	3,00	-	-	-	1	3	3,00
Vivienda colectiva	-	-	-	-	-	-	-	-	-
Upala	11 521	43 953	3,82	2 619	9 414	3,59	8 902	34 539	3,88
Vivienda individual ocupada	11 518	43 885	3,81	2 619	9 407	3,59	8 899	34 478	3,87
Casa independiente	11 348	43 455	3,83	2 507	9 152	3,65	8 841	34 303	3,88
Casa ind. condominio	4	6	1,50	4	6	1,50	-	-	-
Edificio de apartamentos	91	198	2,18	87	193	2,22	4	5	1,25
Edificio apart. condominio	8	20	2,50	8	20	2,50	-	-	-
Vivienda tradic. indígena	-	-	-	-	-	-	-	-	-
Cuarto en cuartería	-	-	-	-	-	-	-	-	-
Tugurio	42	136	3,24	4	5	1,25	38	131	3,45
Otro	25	70	2,80	9	31	3,44	16	39	2,44
Vivienda colectiva	3	54	18,00	-	-	-	3	54	18,00

continúa...

Continuación Cuadro 5...

Provincia, cantón, distrito y tipo de vivienda	Total			Urbano			Rural		
	Viviendas	Ocupantes ^{1/}	Promedio de ocupantes por vivienda	Viviendas	Ocupantes ^{1/}	Promedio de ocupantes por vivienda	Viviendas	Ocupantes ^{1/}	Promedio de ocupantes por vivienda
Upala	4 376	16 139	3,69	1 689	6 070	3,59	2 687	10 069	3,75
Vivienda individual ocupada	4 376	16 131	3,69	1 689	6 063	3,59	2 687	10 068	3,75
Casa independiente	4 250	15 843	3,73	1 586	5 837	3,68	2 664	10 006	3,76
Casa ind. condominio	4	6	1,50	4	6	1,50	-	-	-
Edificio de apartamentos	83	183	2,20	81	181	2,23	2	2	1,00
Edificio apart. condominio	8	20	2,50	8	20	2,50	-	-	-
Vivienda tradic. indígena	-	-	-	-	-	-	-	-	-
Cuarto en cuartería	-	-	-	-	-	-	-	-	-
Tugurio	18	47	2,61	4	5	1,25	14	42	3,00
Otro	13	32	2,46	6	14	2,33	7	18	2,57
Vivienda colectiva	-	-	-	-	-	-	-	-	-
Aguas Claras	1 399	4 939	3,53	301	1 038	3,45	1 098	3 901	3,55
Vivienda individual ocupada	1 398	4 936	3,53	301	1 038	3,45	1 097	3 898	3,55
Casa independiente	1 392	4 924	3,54	299	1 036	3,46	1 093	3 888	3,56
Casa ind. condominio	-	-	-	-	-	-	-	-	-
Edificio de apartamentos	2	2	1,00	2	2	1,00	-	-	-
Edificio apart. condominio	-	-	-	-	-	-	-	-	-
Vivienda tradic. indígena	-	-	-	-	-	-	-	-	-
Cuarto en cuartería	-	-	-	-	-	-	-	-	-
Tugurio	2	6	3,00	-	-	-	2	6	3,00
Otro	2	4	2,00	-	-	-	2	4	2,00
Vivienda colectiva	1	2	2,00	-	-	-	1	2	2,00

continúa...



Continuación Cuadro 5...

Provincia, cantón, distrito y tipo de vivienda	Total			Urbano			Rural		
	Viviendas	Ocupantes ^{1/}	Promedio de ocupantes por vivienda	Viviendas	Ocupantes ^{1/}	Promedio de ocupantes por vivienda	Viviendas	Ocupantes ^{1/}	Promedio de ocupantes por vivienda
San José o Pizote	1 794	7 352	4,10	111	379	3,41	1 683	6 973	4,14
Vivienda individual ocupada	1 794	7 351	4,10	111	379	3,41	1 683	6 972	4,14
Casa independiente	1 788	7 330	4,10	110	375	3,41	1 678	6 955	4,14
Casa ind. condominio	-	-	-	-	-	-	-	-	-
Edificio de apartamentos	1	1	1,00	-	-	-	1	1	1,00
Edificio apart. condominio	-	-	-	-	-	-	-	-	-
Vivienda tradic. indígena	-	-	-	-	-	-	-	-	-
Cuarto en cuartería	-	-	-	-	-	-	-	-	-
Tugurio	3	13	4,33	-	-	-	3	13	4,33
Otro	2	7	3,50	1	4	4,00	1	3	3,00
Vivienda colectiva	-	-	-	-	-	-	-	-	-
Bijagua	1 346	4 538	3,37	201	654	3,25	1 145	3 884	3,39
Vivienda individual ocupada	1 345	4 494	3,34	201	654	3,25	1 144	3 840	3,36
Casa independiente	1 334	4 450	3,34	195	631	3,24	1 139	3 819	3,35
Casa ind. condominio	-	-	-	-	-	-	-	-	-
Edificio de apartamentos	5	12	2,40	4	10	2,50	1	2	2,00
Edificio apart. condominio	-	-	-	-	-	-	-	-	-
Vivienda tradic. indígena	-	-	-	-	-	-	-	-	-
Cuarto en cuartería	-	-	-	-	-	-	-	-	-
Tugurio	1	13	13,00	-	-	-	1	13	13,00
Otro	5	19	3,80	2	13	6,50	3	6	2,00
Vivienda colectiva	1	43	43,00	-	-	-	1	43	43,00

continúa...

Continuación Cuadro 5...

Provincia, cantón, distrito y tipo de vivienda	Total			Urbano			Rural		
	Viviendas	Ocupantes ^{1/}	Promedio de ocupantes por vivienda	Viviendas	Ocupantes ^{1/}	Promedio de ocupantes por vivienda	Viviendas	Ocupantes ^{1/}	Promedio de ocupantes por vivienda
Delicias	1 032	4 483	4,34	-	-	-	1 032	4 483	4,34
Vivienda individual ocupada	1 031	4 471	4,34	-	-	-	1 031	4 471	4,34
Casa independiente	1 023	4 443	4,34	-	-	-	1 023	4 443	4,34
Casa ind. condominio	-	-	-	-	-	-	-	-	-
Edificio de apartamentos	-	-	-	-	-	-	-	-	-
Edificio apart. condominio	-	-	-	-	-	-	-	-	-
Vivienda tradic. indígena	-	-	-	-	-	-	-	-	-
Cuarto en cuartería	-	-	-	-	-	-	-	-	-
Tugurio	8	28	3,50	-	-	-	8	28	3,50
Otro	-	-	-	-	-	-	-	-	-
Vivienda colectiva	1	9	9,00	-	-	-	1	9	9,00
Dos Ríos	783	3 194	4,08	111	465	4,19	672	2 729	4,06
Vivienda individual ocupada	783	3 194	4,08	111	465	4,19	672	2 729	4,06
Casa independiente	771	3 159	4,10	111	465	4,19	660	2 694	4,08
Casa ind. condominio	-	-	-	-	-	-	-	-	-
Edificio de apartamentos	-	-	-	-	-	-	-	-	-
Edificio apart. condominio	-	-	-	-	-	-	-	-	-
Vivienda tradic. indígena	-	-	-	-	-	-	-	-	-
Cuarto en cuartería	-	-	-	-	-	-	-	-	-
Tugurio	10	29	2,90	-	-	-	10	29	2,90
Otro	2	6	3,00	-	-	-	2	6	3,00
Vivienda colectiva	-	-	-	-	-	-	-	-	-

continúa...



Continuación Cuadro 5...

Provincia, cantón, distrito y tipo de vivienda	Total			Urbano			Rural		
	Viviendas	Ocupantes ^{1/}	Promedio de ocupantes por vivienda	Viviendas	Ocupantes ^{1/}	Promedio de ocupantes por vivienda	Viviendas	Ocupantes ^{1/}	Promedio de ocupantes por vivienda
Yolillal	791	3 308	4,18	206	808	3,92	585	2 500	4,27
Vivienda individual ocupada	791	3 308	4,18	206	808	3,92	585	2 500	4,27
Casa independiente	790	3 306	4,18	206	808	3,92	584	2 498	4,28
Casa ind. condominio	-	-	-	-	-	-	-	-	-
Edificio de apartamentos	-	-	-	-	-	-	-	-	-
Edificio apart. condominio	-	-	-	-	-	-	-	-	-
Vivienda tradic. indígena	-	-	-	-	-	-	-	-	-
Cuarto en cuartería	-	-	-	-	-	-	-	-	-
Tugurio	-	-	-	-	-	-	-	-	-
Otro	1	2	2,00	-	-	-	1	2	2,00
Vivienda colectiva	-	-	-	-	-	-	-	-	-
Los Chiles	6 040	23 735	3,93	1 321	4 844	3,67	4 719	18 891	4,00
Vivienda individual ocupada	6 035	23 705	3,93	1 319	4 839	3,67	4 716	18 866	4,00
Casa independiente	5 834	23 018	3,95	1 263	4 661	3,69	4 571	18 357	4,02
Casa ind. condominio	-	-	-	-	-	-	-	-	-
Edificio de apartamentos	41	107	2,61	24	64	2,67	17	43	2,53
Edificio apart. condominio	-	-	-	-	-	-	-	-	-
Vivienda tradic. indígena	-	-	-	-	-	-	-	-	-
Cuarto en cuartería	27	69	2,56	1	1	1,00	26	68	2,62
Tugurio	120	464	3,87	27	100	3,70	93	364	3,91
Otro	13	47	3,62	4	13	3,25	9	34	3,78
Vivienda colectiva	5	28	5,60	2	5	2,50	3	23	7,67

continúa...

Continuación Cuadro 5...

Provincia, cantón, distrito y tipo de vivienda	Total			Urbano			Rural		
	Viviendas	Ocupantes ^{1/}	Promedio de ocupantes por vivienda	Viviendas	Ocupantes ^{1/}	Promedio de ocupantes por vivienda	Viviendas	Ocupantes ^{1/}	Promedio de ocupantes por vivienda
Los Chiles	3 271	13 262	4,05	1 148	4 181	3,64	2 123	9 081	4,28
Vivienda individual ocupada	3 267	13 244	4,05	1 146	4 176	3,64	2 121	9 068	4,28
Casa independiente	3 156	12 851	4,07	1 113	4 079	3,66	2 043	8 772	4,29
Casa ind. condominio	-	-	-	-	-	-	-	-	-
Edificio de apartamentos	31	81	2,61	22	58	2,64	9	23	2,56
Edificio apart. condominio	-	-	-	-	-	-	-	-	-
Vivienda tradic. indígena	-	-	-	-	-	-	-	-	-
Cuarto en cuartería	2	7	3,50	1	1	1,00	1	6	6,00
Tugurio	71	277	3,90	6	25	4,17	65	252	3,88
Otro	7	28	4,00	4	13	3,25	3	15	5,00
Vivienda colectiva	4	16	4,00	2	5	2,50	2	11	5,50
Caño Negro	504	1 808	3,59	55	175	3,18	449	1 633	3,64
Vivienda individual ocupada	504	1 808	3,59	55	175	3,18	449	1 633	3,64
Casa independiente	477	1 717	3,60	32	94	2,94	445	1 623	3,65
Casa ind. condominio	-	-	-	-	-	-	-	-	-
Edificio de apartamentos	3	7	2,33	2	6	3,00	1	1	1,00
Edificio apart. condominio	-	-	-	-	-	-	-	-	-
Vivienda tradic. indígena	-	-	-	-	-	-	-	-	-
Cuarto en cuartería	-	-	-	-	-	-	-	-	-
Tugurio	23	83	3,61	21	75	3,57	2	8	4,00
Otro	1	1	1,00	-	-	-	1	1	1,00
Vivienda colectiva	-	-	-	-	-	-	-	-	-

continúa...



Continuación Cuadro 5...

Provincia, cantón, distrito y tipo de vivienda	Total			Urbano			Rural		
	Viviendas	Ocupantes ^{1/}	Promedio de ocupantes por vivienda	Viviendas	Ocupantes ^{1/}	Promedio de ocupantes por vivienda	Viviendas	Ocupantes ^{1/}	Promedio de ocupantes por vivienda
El Amparo	1 551	5 992	3,86	118	488	4,14	1 433	5 504	3,84
Vivienda individual ocupada	1 550	5 980	3,86	118	488	4,14	1 432	5 492	3,84
Casa independiente	1 491	5 785	3,88	118	488	4,14	1 373	5 297	3,86
Casa ind. condominio	-	-	-	-	-	-	-	-	-
Edificio de apartamentos	5	17	3,40	-	-	-	5	17	3,40
Edificio apart. condominio	-	-	-	-	-	-	-	-	-
Vivienda tradic. indígena	-	-	-	-	-	-	-	-	-
Cuarto en cuartería	25	62	2,48	-	-	-	25	62	2,48
Tugurio	26	104	4,00	-	-	-	26	104	4,00
Otro	3	12	4,00	-	-	-	3	12	4,00
Vivienda colectiva	1	12	12,00	-	-	-	1	12	12,00
San Jorge	714	2 673	3,74	-	-	-	714	2 673	3,74
Vivienda individual ocupada	714	2 673	3,74	-	-	-	714	2 673	3,74
Casa independiente	710	2 665	3,75	-	-	-	710	2 665	3,75
Casa ind. condominio	-	-	-	-	-	-	-	-	-
Edificio de apartamentos	2	2	1,00	-	-	-	2	2	1,00
Edificio apart. condominio	-	-	-	-	-	-	-	-	-
Vivienda tradic. indígena	-	-	-	-	-	-	-	-	-
Cuarto en cuartería	-	-	-	-	-	-	-	-	-
Tugurio	-	-	-	-	-	-	-	-	-
Otro	2	6	3,00	-	-	-	2	6	3,00
Vivienda colectiva	-	-	-	-	-	-	-	-	-

continúa...

Continuación Cuadro 5...

Provincia, cantón, distrito y tipo de vivienda	Total			Urbano			Rural		
	Viviendas	Ocupantes ^{1/}	Promedio de ocupantes por vivienda	Viviendas	Ocupantes ^{1/}	Promedio de ocupantes por vivienda	Viviendas	Ocupantes ^{1/}	Promedio de ocupantes por vivienda
Guatuso	4 410	15 508	3,52	746	2 660	3,57	3 664	12 848	3,51
Vivienda individual ocupada	4 409	15 480	3,51	746	2 660	3,57	3 663	12 820	3,50
Casa independiente	4 327	15 250	3,52	704	2 565	3,64	3 623	12 685	3,50
Casa ind. condominio	-	-	-	-	-	-	-	-	-
Edificio de apartamentos	32	66	2,06	30	62	2,07	2	4	2,00
Edificio apart. condominio	-	-	-	-	-	-	-	-	-
Vivienda tradic. indígena	-	-	-	-	-	-	-	-	-
Cuarto en cuartería	6	15	2,50	5	13	2,60	1	2	2,00
Tugurio	32	116	3,63	2	3	1,50	30	113	3,77
Otro	12	33	2,75	5	17	3,40	7	16	2,29
Vivienda colectiva	1	25	25,00	-	-	-	1	25	25,00
San Rafael	2 199	7 941	3,61	641	2 291	3,57	1 558	5 650	3,63
Vivienda individual ocupada	2 198	7 915	3,60	641	2 291	3,57	1 557	5 624	3,61
Casa independiente	2 128	7 713	3,62	599	2 196	3,67	1 529	5 517	3,61
Casa ind. condominio	-	-	-	-	-	-	-	-	-
Edificio de apartamentos	30	62	2,07	30	62	2,07	-	-	-
Edificio apart. condominio	-	-	-	-	-	-	-	-	-
Vivienda tradic. indígena	-	-	-	-	-	-	-	-	-
Cuarto en cuartería	6	15	2,50	5	13	2,60	1	2	2,00
Tugurio	24	97	4,04	2	3	1,50	22	94	4,27
Otro	10	28	2,80	5	17	3,40	5	11	2,20
Vivienda colectiva	1	25	25,00	-	-	-	1	25	25,00

continúa...



Continuación Cuadro 5...

Provincia, cantón, distrito y tipo de vivienda	Total			Urbano			Rural		
	Viviendas	Ocupantes ^{1/}	Promedio de ocupantes por vivienda	Viviendas	Ocupantes ^{1/}	Promedio de ocupantes por vivienda	Viviendas	Ocupantes ^{1/}	Promedio de ocupantes por vivienda
Buenavista	448	1 573	3,51	-	-	-	448	1 573	3,51
Vivienda individual ocupada	448	1 572	3,51	-	-	-	448	1 572	3,51
Casa independiente	443	1 558	3,52	-	-	-	443	1 558	3,52
Casa ind. condominio	-	-	-	-	-	-	-	-	-
Edificio de apartamentos	-	-	-	-	-	-	-	-	-
Edificio apart. condominio	-	-	-	-	-	-	-	-	-
Vivienda tradic. indígena	-	-	-	-	-	-	-	-	-
Cuarto en cuartería	-	-	-	-	-	-	-	-	-
Tugurio	4	10	2,50	-	-	-	4	10	2,50
Otro	1	4	4,00	-	-	-	1	4	4,00
Vivienda colectiva	-	-	-	-	-	-	-	-	-
Cote	276	867	3,14	-	-	-	276	867	3,14
Vivienda individual ocupada	276	867	3,14	-	-	-	276	867	3,14
Casa independiente	274	863	3,15	-	-	-	274	863	3,15
Casa ind. condominio	-	-	-	-	-	-	-	-	-
Edificio de apartamentos	1	2	2,00	-	-	-	1	2	2,00
Edificio apart. condominio	-	-	-	-	-	-	-	-	-

continúa...

Continuación Cuadro 5...

Provincia, cantón, distrito y tipo de vivienda	Total			Urbano			Rural		
	Viviendas	Ocupantes ^{1/}	Promedio de ocupantes por vivienda	Viviendas	Ocupantes ^{1/}	Promedio de ocupantes por vivienda	Viviendas	Ocupantes ^{1/}	Promedio de ocupantes por vivienda
Vivienda tradic. indígena	-	-	-	-	-	-	-	-	-
Cuarto en cuartería	-	-	-	-	-	-	-	-	-
Tugurio	1	2	2,00	-	-	-	1	2	2,00
Otro	-	-	-	-	-	-	-	-	-
Vivienda colectiva	-	-	-	-	-	-	-	-	-
Katira	1 487	5 127	3,45	105	369	3,51	1 382	4 758	3,44
Vivienda individual ocupada	1 487	5 126	3,45	105	369	3,51	1 382	4 757	3,44
Casa independiente	1 482	5 116	3,45	105	369	3,51	1 377	4 747	3,45
Casa ind. condominio	-	-	-	-	-	-	-	-	-
Edificio de apartamentos	1	2	2,00	-	-	-	1	2	2,00
Edificio apart. condominio	-	-	-	-	-	-	-	-	-
Vivienda tradic. indígena	-	-	-	-	-	-	-	-	-
Cuarto en cuartería	-	-	-	-	-	-	-	-	-
Tugurio	3	7	2,33	-	-	-	3	7	2,33
Otro	1	1	1,00	-	-	-	1	1	1,00
Vivienda colectiva	-	-	-	-	-	-	-	-	-

continúa...



Continuación Cuadro 5...

Provincia, cantón, distrito y tipo de vivienda	Total			Urbano			Rural		
	Viviendas	Ocupantes ^{1/}	Promedio de ocupantes por vivienda	Viviendas	Ocupantes ^{1/}	Promedio de ocupantes por vivienda	Viviendas	Ocupantes ^{1/}	Promedio de ocupantes por vivienda
Cartago	130 543	490 903	3,76	107 671	404 999	3,76	22 872	85 904	3,76
Vivienda individual ocupada	130 464	488 671	3,75	107 611	402 936	3,74	22 853	85 735	3,75
Casa independiente	125 336	473 488	3,78	103 023	390 012	3,79	22 313	83 476	3,74
Casa ind. condominio	1 114	3 267	2,93	1 107	3 249	2,93	7	18	2,57
Edificio de apartamentos	2 543	6 444	2,53	2 420	6 171	2,55	123	273	2,22
Edificio apart. condominio	145	368	2,54	144	366	2,54	1	2	2,00
Vivienda tradic. indígena	273	1 600	5,86	4	11	2,75	269	1 589	5,91
Cuarto en cuartería	257	631	2,46	253	620	2,45	4	11	2,75
Tugurio	639	2 474	3,87	552	2 215	4,01	87	259	2,98
Otro	157	399	2,54	108	292	2,70	49	107	2,18
Vivienda colectiva	79	2 198	27,82	60	2 036	33,93	19	162	8,53
Cartago	38 647	147 898	3,83	34 383	131 168	3,81	4 264	16 730	3,92
Vivienda individual ocupada	38 618	146 753	3,80	34 356	130 055	3,79	4 262	16 698	3,92
Casa independiente	37 070	142 295	3,84	32 837	125 694	3,83	4 233	16 601	3,92
Casa ind. condominio	156	453	2,90	156	453	2,90	-	-	-
Edificio de apartamentos	943	2 377	2,52	930	2 340	2,52	13	37	2,85
Edificio apart. condominio	36	96	2,67	35	94	2,69	1	2	2,00
Vivienda tradic. indígena	-	-	-	-	-	-	-	-	-
Cuarto en cuartería	80	210	2,63	80	210	2,63	-	-	-
Tugurio	293	1 211	4,13	282	1 162	4,12	11	49	4,45
Otro	40	111	2,78	36	102	2,83	4	9	2,25
Vivienda colectiva	29	1 133	39,07	27	1 101	40,78	2	32	16,00

continúa...

Continuación Cuadro 5...

Provincia, cantón, distrito y tipo de vivienda	Total			Urbano			Rural		
	Viviendas	Ocupantes ^{1/}	Promedio de ocupantes por vivienda	Viviendas	Ocupantes ^{1/}	Promedio de ocupantes por vivienda	Viviendas	Ocupantes ^{1/}	Promedio de ocupantes por vivienda
Oriental	3 650	12 228	3,35	3 650	12 228	3,35	-	-	-
Vivienda individual ocupada	3 642	11 954	3,28	3 642	11 954	3,28	-	-	-
Casa independiente	3 366	11 272	3,35	3 366	11 272	3,35	-	-	-
Casa ind. condominio	2	2	1,00	2	2	1,00	-	-	-
Edificio de apartamentos	271	672	2,48	271	672	2,48	-	-	-
Edificio apart. condominio	-	-	-	-	-	-	-	-	-
Vivienda tradic. indígena	-	-	-	-	-	-	-	-	-
Cuarto en cuartería	-	-	-	-	-	-	-	-	-
Tugurio	-	-	-	-	-	-	-	-	-
Otro	3	8	2,67	3	8	2,67	-	-	-
Vivienda colectiva	8	272	34,00	8	272	34,00	-	-	-
Occidental	2 843	9 901	3,48	2 843	9 901	3,48	-	-	-
Vivienda individual ocupada	2 839	9 759	3,44	2 839	9 759	3,44	-	-	-
Casa independiente	2 685	9 357	3,48	2 685	9 357	3,48	-	-	-
Casa ind. condominio	7	22	3,14	7	22	3,14	-	-	-
Edificio de apartamentos	128	324	2,53	128	324	2,53	-	-	-
Edificio apart. condominio	8	30	3,75	8	30	3,75	-	-	-
Vivienda tradic. indígena	-	-	-	-	-	-	-	-	-
Cuarto en cuartería	3	7	2,33	3	7	2,33	-	-	-
Tugurio	1	2	2,00	1	2	2,00	-	-	-
Otro	7	17	2,43	7	17	2,43	-	-	-
Vivienda colectiva	4	141	35,25	4	141	35,25	-	-	-

continúa...



Continuación Cuadro 5...

Provincia, cantón, distrito y tipo de vivienda	Total			Urbano			Rural		
	Viviendas	Ocupantes ^{1/}	Promedio de ocupantes por vivienda	Viviendas	Ocupantes ^{1/}	Promedio de ocupantes por vivienda	Viviendas	Ocupantes ^{1/}	Promedio de ocupantes por vivienda
Carmen	4 631	17 425	3,76	4 631	17 425	3,76	-	-	-
Vivienda individual ocupada	4 630	17 380	3,75	4 630	17 380	3,75	-	-	-
Casa independiente	4 420	16 741	3,79	4 420	16 741	3,79	-	-	-
Casa ind. condominio	24	70	2,92	24	70	2,92	-	-	-
Edificio de apartamentos	112	286	2,55	112	286	2,55	-	-	-
Edificio apart. condominio	-	-	-	-	-	-	-	-	-
Vivienda tradic. indígena	-	-	-	-	-	-	-	-	-
Cuarto en cuartería	-	-	-	-	-	-	-	-	-
Tugurio	68	269	3,96	68	269	3,96	-	-	-
Otro	6	14	2,33	6	14	2,33	-	-	-
Vivienda colectiva	1	40	40,00	1	40	40,00	-	-	-
San Nicolás	6 652	25 948	3,90	6 652	25 948	3,90	-	-	-
Vivienda individual ocupada	6 649	25 883	3,89	6 649	25 883	3,89	-	-	-
Casa independiente	6 328	24 798	3,92	6 328	24 798	3,92	-	-	-
Casa ind. condominio	17	53	3,12	17	53	3,12	-	-	-
Edificio de apartamentos	126	356	2,83	126	356	2,83	-	-	-
Edificio apart. condominio	9	18	2,00	9	18	2,00	-	-	-
Vivienda tradic. indígena	-	-	-	-	-	-	-	-	-
Cuarto en cuartería	19	48	2,53	19	48	2,53	-	-	-
Tugurio	143	592	4,14	143	592	4,14	-	-	-
Otro	7	18	2,57	7	18	2,57	-	-	-
Vivienda colectiva	3	64	21,33	3	64	21,33	-	-	-

continúa...

Continuación Cuadro 5...

Provincia, cantón, distrito y tipo de vivienda	Total			Urbano			Rural		
	Viviendas	Ocupantes ^{1/}	Promedio de ocupantes por vivienda	Viviendas	Ocupantes ^{1/}	Promedio de ocupantes por vivienda	Viviendas	Ocupantes ^{1/}	Promedio de ocupantes por vivienda
Aguacaliente o San Francisco	7 829	31 789	4,06	7 520	30 572	4,07	309	1 217	3,94
Vivienda individual ocupada	7 828	31 348	4,00	7 519	30 131	4,01	309	1 217	3,94
Casa independiente	7 649	30 829	4,03	7 348	29 642	4,03	301	1 187	3,94
Casa ind. condominio	70	208	2,97	70	208	2,97	-	-	-
Edificio de apartamentos	84	223	2,65	77	201	2,61	7	22	3,14
Edificio apart. condominio	6	18	3,00	6	18	3,00	-	-	-
Vivienda tradic. indígena	-	-	-	-	-	-	-	-	-
Cuarto en cuartería	7	12	1,71	7	12	1,71	-	-	-
Tugurio	5	27	5,40	4	19	4,75	1	8	8,00
Otro	7	31	4,43	7	31	4,43	-	-	-
Vivienda colectiva	1	439	439,00	1	439	439,00	-	-	-
Guadalupe o Arenilla	3 873	14 618	3,77	3 812	14 401	3,78	61	217	3,56
Vivienda individual ocupada	3 870	14 533	3,76	3 809	14 316	3,76	61	217	3,56
Casa independiente	3 684	13 953	3,79	3 623	13 736	3,79	61	217	3,56
Casa ind. condominio	-	-	-	-	-	-	-	-	-
Edificio de apartamentos	97	217	2,24	97	217	2,24	-	-	-
Edificio apart. condominio	12	28	2,33	12	28	2,33	-	-	-
Vivienda tradic. indígena	-	-	-	-	-	-	-	-	-
Cuarto en cuartería	19	77	4,05	19	77	4,05	-	-	-
Tugurio	56	252	4,50	56	252	4,50	-	-	-
Otro	2	6	3,00	2	6	3,00	-	-	-
Vivienda colectiva	3	85	28,33	3	85	28,33	-	-	-

continúa...



Continuación Cuadro 5...

Provincia, cantón, distrito y tipo de vivienda	Total			Urbano			Rural		
	Viviendas	Ocupantes ^{1/}	Promedio de ocupantes por vivienda	Viviendas	Ocupantes ^{1/}	Promedio de ocupantes por vivienda	Viviendas	Ocupantes ^{1/}	Promedio de ocupantes por vivienda
Corralillo	2 857	10 647	3,73	547	1 962	3,59	2 310	8 685	3,76
Vivienda individual ocupada	2 855	10 626	3,72	546	1 955	3,58	2 309	8 671	3,76
Casa independiente	2 833	10 548	3,72	539	1 935	3,59	2 294	8 613	3,75
Casa ind. condominio	-	-	-	-	-	-	-	-	-
Edificio de apartamentos	9	23	2,56	3	8	2,67	6	15	2,50
Edificio apart. condominio	-	-	-	-	-	-	-	-	-
Vivienda tradic. indígena	-	-	-	-	-	-	-	-	-
Cuarto en cuartería	-	-	-	-	-	-	-	-	-
Tugurio	8	41	5,13	1	5	5,00	7	36	5,14
Otro	5	14	2,80	3	7	2,33	2	7	3,50
Vivienda colectiva	2	21	10,50	1	7	7,00	1	14	14,00
Tierra Blanca	1 069	5 103	4,77	942	4 515	4,79	127	588	4,63
Vivienda individual ocupada	1 068	5 101	4,78	941	4 513	4,80	127	588	4,63
Casa independiente	1 065	5 088	4,78	938	4 500	4,80	127	588	4,63
Casa ind. condominio	-	-	-	-	-	-	-	-	-
Edificio de apartamentos	2	12	6,00	2	12	6,00	-	-	-
Edificio apart. condominio	-	-	-	-	-	-	-	-	-
Vivienda tradic. indígena	-	-	-	-	-	-	-	-	-
Cuarto en cuartería	-	-	-	-	-	-	-	-	-
Tugurio	-	-	-	-	-	-	-	-	-
Otro	1	1	1,00	1	1	1,00	-	-	-
Vivienda colectiva	1	1	1,00	1	1	1,00	-	-	-

continúa...

Continuación Cuadro 5...

Provincia, cantón, distrito y tipo de vivienda	Total			Urbano			Rural		
	Viviendas	Ocupantes ^{1/}	Promedio de ocupantes por vivienda	Viviendas	Ocupantes ^{1/}	Promedio de ocupantes por vivienda	Viviendas	Ocupantes ^{1/}	Promedio de ocupantes por vivienda
Dulce Nombre	2 886	10 548	3,65	2 699	9 871	3,66	187	677	3,62
Vivienda individual ocupada	2 880	10 478	3,64	2 694	9 819	3,64	186	659	3,54
Casa independiente	2 707	10 074	3,72	2 524	9 420	3,73	183	654	3,57
Casa ind. condominio	26	71	2,73	26	71	2,73	-	-	-
Edificio de apartamentos	107	249	2,33	107	249	2,33	-	-	-
Edificio apart. condominio	1	2	2,00	-	-	-	1	2	2,00
Vivienda tradic. indígena	-	-	-	-	-	-	-	-	-
Cuarto en cuartería	31	63	2,03	31	63	2,03	-	-	-
Tugurio	7	18	2,57	6	16	2,67	1	2	2,00
Otro	1	1	1,00	-	-	-	1	1	1,00
Vivienda colectiva	6	70	11,67	5	52	10,40	1	18	18,00
Llano Grande	998	4 342	4,35	-	-	-	998	4 342	4,35
Vivienda individual ocupada	998	4 342	4,35	-	-	-	998	4 342	4,35
Casa independiente	997	4 341	4,35	-	-	-	997	4 341	4,35
Casa ind. condominio	-	-	-	-	-	-	-	-	-
Edificio de apartamentos	-	-	-	-	-	-	-	-	-
Edificio apart. condominio	-	-	-	-	-	-	-	-	-
Vivienda tradic. indígena	-	-	-	-	-	-	-	-	-
Cuarto en cuartería	-	-	-	-	-	-	-	-	-
Tugurio	1	1	1,00	-	-	-	1	1	1,00
Otro	-	-	-	-	-	-	-	-	-
Vivienda colectiva	-	-	-	-	-	-	-	-	-

continúa...

Continuación Cuadro 5...

Provincia, cantón, distrito y tipo de vivienda	Total			Urbano			Rural		
	Viviendas	Ocupantes ^{1/}	Promedio de ocupantes por vivienda	Viviendas	Ocupantes ^{1/}	Promedio de ocupantes por vivienda	Viviendas	Ocupantes ^{1/}	Promedio de ocupantes por vivienda
Quebradilla	1 359	5 349	3,94	1 087	4 345	4,00	272	1 004	3,69
Vivienda individual ocupada	1 359	5 349	3,94	1 087	4 345	4,00	272	1 004	3,69
Casa independiente	1 336	5 294	3,96	1 066	4 293	4,03	270	1 001	3,71
Casa ind. condominio	10	27	2,70	10	27	2,70	-	-	-
Edificio de apartamentos	7	15	2,14	7	15	2,14	-	-	-
Edificio apart. condominio	-	-	-	-	-	-	-	-	-
Vivienda tradic. indígena	-	-	-	-	-	-	-	-	-
Cuarto en cuartería	1	3	3,00	1	3	3,00	-	-	-
Tugurio	4	9	2,25	3	7	2,33	1	2	2,00
Otro	1	1	1,00	-	-	-	1	1	1,00
Vivienda colectiva	-	-	-	-	-	-	-	-	-
Paraíso	14 630	57 743	3,95	11 211	44 408	3,96	3 419	13 335	3,90
Vivienda individual ocupada	14 626	57 578	3,94	11 207	44 243	3,95	3 419	13 335	3,90
Casa independiente	14 382	56 858	3,95	10 998	43 620	3,97	3 384	13 238	3,91
Casa ind. condominio	-	-	-	-	-	-	-	-	-
Edificio de apartamentos	156	436	2,79	153	433	2,83	3	3	1,00
Edificio apart. condominio	-	-	-	-	-	-	-	-	-
Vivienda tradic. indígena	-	-	-	-	-	-	-	-	-
Cuarto en cuartería	20	53	2,65	20	53	2,65	-	-	-
Tugurio	49	195	3,98	29	122	4,21	20	73	3,65
Otro	19	36	1,89	7	15	2,14	12	21	1,75
Vivienda colectiva	4	165	41,25	4	165	41,25	-	-	-

continúa...

Continuación Cuadro 5...

Provincia, cantón, distrito y tipo de vivienda	Total			Urbano			Rural		
	Viviendas	Ocupantes ^{1/}	Promedio de ocupantes por vivienda	Viviendas	Ocupantes ^{1/}	Promedio de ocupantes por vivienda	Viviendas	Ocupantes ^{1/}	Promedio de ocupantes por vivienda
Paraíso	5 480	20 601	3,76	4 885	18 250	3,74	595	2 351	3,95
Vivienda individual ocupada	5 478	20 450	3,73	4 883	18 099	3,71	595	2 351	3,95
Casa independiente	5 375	20 183	3,75	4 783	17 846	3,73	592	2 337	3,95
Casa ind. condominio	-	-	-	-	-	-	-	-	-
Edificio de apartamentos	91	235	2,58	91	235	2,58	-	-	-
Edificio apart. condominio	-	-	-	-	-	-	-	-	-
Vivienda tradic. indígena	-	-	-	-	-	-	-	-	-
Cuarto en cuartería	4	6	1,50	4	6	1,50	-	-	-
Tugurio	4	12	3,00	2	4	2,00	2	8	4,00
Otro	4	14	3,50	3	8	2,67	1	6	6,00
Vivienda colectiva	2	151	75,50	2	151	75,50	-	-	-
Santiago	1 413	5 534	3,92	119	466	3,92	1 294	5 068	3,92
Vivienda individual ocupada	1 413	5 534	3,92	119	466	3,92	1 294	5 068	3,92
Casa independiente	1 392	5 470	3,93	117	458	3,91	1 275	5 012	3,93
Casa ind. condominio	-	-	-	-	-	-	-	-	-
Edificio de apartamentos	-	-	-	-	-	-	-	-	-
Edificio apart. condominio	-	-	-	-	-	-	-	-	-
Vivienda tradic. indígena	-	-	-	-	-	-	-	-	-
Cuarto en cuartería	-	-	-	-	-	-	-	-	-
Tugurio	14	55	3,93	2	8	4,00	12	47	3,92
Otro	7	9	1,29	-	-	-	7	9	1,29
Vivienda colectiva	-	-	-	-	-	-	-	-	-

continúa...

Continuación Cuadro 5...

Provincia, cantón, distrito y tipo de vivienda	Total			Urbano			Rural		
	Viviendas	Ocupantes ^{1/}	Promedio de ocupantes por vivienda	Viviendas	Ocupantes ^{1/}	Promedio de ocupantes por vivienda	Viviendas	Ocupantes ^{1/}	Promedio de ocupantes por vivienda
Orosi	2 349	9 084	3,87	1 507	5 789	3,84	842	3 295	3,91
Vivienda individual ocupada	2 348	9 083	3,87	1 506	5 788	3,84	842	3 295	3,91
Casa independiente	2 325	9 028	3,88	1 494	5 753	3,85	831	3 275	3,94
Casa ind. condominio	-	-	-	-	-	-	-	-	-
Edificio de apartamentos	11	27	2,45	8	24	3,00	3	3	1,00
Edificio apart. condominio	-	-	-	-	-	-	-	-	-
Vivienda tradic. indígena	-	-	-	-	-	-	-	-	-
Cuarto en cuartería	-	-	-	-	-	-	-	-	-
Tugurio	6	18	3,00	1	6	6,00	5	12	2,40
Otro	6	10	1,67	3	5	1,67	3	5	1,67
Vivienda colectiva	1	1	1,00	1	1	1,00	-	-	-
Cachí	1 389	5 438	3,92	727	2 918	4,01	662	2 520	3,81
Vivienda individual ocupada	1 389	5 438	3,92	727	2 918	4,01	662	2 520	3,81
Casa independiente	1 385	5 426	3,92	725	2 913	4,02	660	2 513	3,81
Casa ind. condominio	-	-	-	-	-	-	-	-	-
Edificio de apartamentos	-	-	-	-	-	-	-	-	-
Edificio apart. condominio	-	-	-	-	-	-	-	-	-
Vivienda tradic. indígena	-	-	-	-	-	-	-	-	-
Cuarto en cuartería	-	-	-	-	-	-	-	-	-
Tugurio	3	11	3,67	2	5	2,50	1	6	6,00
Otro	1	1	1,00	-	-	-	1	1	1,00
Vivienda colectiva	-	-	-	-	-	-	-	-	-

continúa...

Continuación Cuadro 5...

Provincia, cantón, distrito y tipo de vivienda	Total			Urbano			Rural		
	Viviendas	Ocupantes ^{1/}	Promedio de ocupantes por vivienda	Viviendas	Ocupantes ^{1/}	Promedio de ocupantes por vivienda	Viviendas	Ocupantes ^{1/}	Promedio de ocupantes por vivienda
Llanos de Santa Lucía	3 999	17 086	4,27	3 973	16 985	4,28	26	101	3,88
Vivienda individual ocupada	3 998	17 073	4,27	3 972	16 972	4,27	26	101	3,88
Casa independiente	3 905	16 751	4,29	3 879	16 650	4,29	26	101	3,88
Casa ind. condominio	-	-	-	-	-	-	-	-	-
Edificio de apartamentos	54	174	3,22	54	174	3,22	-	-	-
Edificio apart. condominio	-	-	-	-	-	-	-	-	-
Vivienda tradic. indígena	-	-	-	-	-	-	-	-	-
Cuarto en cuartería	16	47	2,94	16	47	2,94	-	-	-
Tugurio	22	99	4,50	22	99	4,50	-	-	-
Otro	1	2	2,00	1	2	2,00	-	-	-
Vivienda colectiva	1	13	13,00	1	13	13,00	-	-	-
La Unión	26 991	99 399	3,68	26 212	96 404	3,68	779	2 995	3,84
Vivienda individual ocupada	26 979	99 051	3,67	26 200	96 056	3,67	779	2 995	3,84
Casa independiente	25 050	93 624	3,74	24 306	90 728	3,73	744	2 896	3,89
Casa ind. condominio	756	2 188	2,89	749	2 170	2,90	7	18	2,57
Edificio de apartamentos	786	2 043	2,60	773	2 008	2,60	13	35	2,69
Edificio apart. condominio	96	240	2,50	96	240	2,50	-	-	-
Vivienda tradic. indígena	-	-	-	-	-	-	-	-	-
Cuarto en cuartería	125	324	2,59	121	313	2,59	4	11	2,75
Tugurio	140	563	4,02	132	533	4,04	8	30	3,75
Otro	26	69	2,65	23	64	2,78	3	5	1,67
Vivienda colectiva	12	339	28,25	12	339	28,25	-	-	-

continúa...

Continuación Cuadro 5...

Provincia, cantón, distrito y tipo de vivienda	Total			Urbano			Rural		
	Viviendas	Ocupantes ^{1/}	Promedio de ocupantes por vivienda	Viviendas	Ocupantes ^{1/}	Promedio de ocupantes por vivienda	Viviendas	Ocupantes ^{1/}	Promedio de ocupantes por vivienda
Tres Ríos	2 628	9 331	3,55	2 628	9 331	3,55	-	-	-
Vivienda individual ocupada	2 627	9 322	3,55	2 627	9 322	3,55	-	-	-
Casa independiente	2 468	8 914	3,61	2 468	8 914	3,61	-	-	-
Casa ind. condominio	13	28	2,15	13	28	2,15	-	-	-
Edificio de apartamentos	105	271	2,58	105	271	2,58	-	-	-
Edificio apart. condominio	22	55	2,50	22	55	2,50	-	-	-
Vivienda tradic. indígena	-	-	-	-	-	-	-	-	-
Cuarto en cuartería	10	22	2,20	10	22	2,20	-	-	-
Tugurio	7	27	3,86	7	27	3,86	-	-	-
Otro	2	5	2,50	2	5	2,50	-	-	-
Vivienda colectiva	1	8	8,00	1	8	8,00	-	-	-
San Diego	5 765	21 620	3,75	5 557	20 799	3,74	208	821	3,95
Vivienda individual ocupada	5 764	21 588	3,75	5 556	20 767	3,74	208	821	3,95
Casa independiente	5 433	20 684	3,81	5 229	19 881	3,80	204	803	3,94
Casa ind. condominio	-	-	-	-	-	-	-	-	-
Edificio de apartamentos	266	716	2,69	266	716	2,69	-	-	-
Edificio apart. condominio	5	8	1,60	5	8	1,60	-	-	-
Vivienda tradic. indígena	-	-	-	-	-	-	-	-	-
Cuarto en cuartería	39	108	2,77	39	108	2,77	-	-	-
Tugurio	16	62	3,88	13	45	3,46	3	17	5,67
Otro	5	10	2,00	4	9	2,25	1	1	1,00
Vivienda colectiva	1	31	31,00	1	31	31,00	-	-	-

continúa...

Continuación Cuadro 5...

Provincia, cantón, distrito y tipo de vivienda	Total			Urbano			Rural		
	Viviendas	Ocupantes ^{1/}	Promedio de ocupantes por vivienda	Viviendas	Ocupantes ^{1/}	Promedio de ocupantes por vivienda	Viviendas	Ocupantes ^{1/}	Promedio de ocupantes por vivienda
San Juan	4 240	13 729	3,24	4 240	13 729	3,24	-	-	-
Vivienda individual ocupada	4 233	13 695	3,24	4 233	13 695	3,24	-	-	-
Casa independiente	3 531	11 675	3,31	3 531	11 675	3,31	-	-	-
Casa ind. condominio	490	1 516	3,09	490	1 516	3,09	-	-	-
Edificio de apartamentos	164	368	2,24	164	368	2,24	-	-	-
Edificio apart. condominio	16	48	3,00	16	48	3,00	-	-	-
Vivienda tradic. indígena	-	-	-	-	-	-	-	-	-
Cuarto en cuartería	28	75	2,68	28	75	2,68	-	-	-
Tugurio	3	9	3,00	3	9	3,00	-	-	-
Otro	1	4	4,00	1	4	4,00	-	-	-
Vivienda colectiva	7	32	4,57	7	32	4,57	-	-	-
San Rafael	3 754	14 247	3,80	3 372	12 776	3,79	382	1 471	3,85
Vivienda individual ocupada	3 754	14 246	3,79	3 372	12 775	3,79	382	1 471	3,85
Casa independiente	3 626	13 910	3,84	3 266	12 494	3,83	360	1 416	3,93
Casa ind. condominio	7	18	2,57	-	-	-	7	18	2,57
Edificio de apartamentos	94	227	2,41	83	200	2,41	11	27	2,45
Edificio apart. condominio	4	6	1,50	4	6	1,50	-	-	-
Vivienda tradic. indígena	-	-	-	-	-	-	-	-	-
Cuarto en cuartería	-	-	-	-	-	-	-	-	-
Tugurio	19	70	3,68	15	60	4,00	4	10	2,50
Otro	4	15	3,75	4	15	3,75	-	-	-
Vivienda colectiva	-	-	-	-	-	-	-	-	-

continúa...

Continuación Cuadro 5...

Provincia, cantón, distrito y tipo de vivienda	Total			Urbano			Rural		
	Viviendas	Ocupantes ^{1/}	Promedio de ocupantes por vivienda	Viviendas	Ocupantes ^{1/}	Promedio de ocupantes por vivienda	Viviendas	Ocupantes ^{1/}	Promedio de ocupantes por vivienda
Concepción	4 454	16 515	3,71	4 454	16 515	3,71	-	-	-
Vivienda individual ocupada	4 453	16 482	3,70	4 453	16 482	3,70	-	-	-
Casa independiente	4 078	15 458	3,79	4 078	15 458	3,79	-	-	-
Casa ind. condominio	226	560	2,48	226	560	2,48	-	-	-
Edificio de apartamentos	59	175	2,97	59	175	2,97	-	-	-
Edificio apart. condominio	47	120	2,55	47	120	2,55	-	-	-
Vivienda tradic. indígena	-	-	-	-	-	-	-	-	-
Cuarto en cuartería	5	12	2,40	5	12	2,40	-	-	-
Tugurio	33	140	4,24	33	140	4,24	-	-	-
Otro	5	17	3,40	5	17	3,40	-	-	-
Vivienda colectiva	1	32	32,00	1	32	32,00	-	-	-
Dulce Nombre	1 918	7 893	4,12	1 862	7 691	4,13	56	202	3,61
Vivienda individual ocupada	1 917	7 803	4,07	1 861	7 601	4,08	56	202	3,61
Casa independiente	1 834	7 479	4,08	1 779	7 280	4,09	55	199	3,62
Casa ind. condominio	11	42	3,82	11	42	3,82	-	-	-
Edificio de apartamentos	17	61	3,59	17	61	3,59	-	-	-
Edificio apart. condominio	-	-	-	-	-	-	-	-	-
Vivienda tradic. indígena	-	-	-	-	-	-	-	-	-
Cuarto en cuartería	4	8	2,00	4	8	2,00	-	-	-
Tugurio	50	210	4,20	50	210	4,20	-	-	-
Otro	1	3	3,00	-	-	-	1	3	3,00
Vivienda colectiva	1	90	90,00	1	90	90,00	-	-	-

continúa...

Continuación Cuadro 5...

Provincia, cantón, distrito y tipo de vivienda	Total			Urbano			Rural		
	Viviendas	Ocupantes ^{1/}	Promedio de ocupantes por vivienda	Viviendas	Ocupantes ^{1/}	Promedio de ocupantes por vivienda	Viviendas	Ocupantes ^{1/}	Promedio de ocupantes por vivienda
San Ramón	1 116	4 054	3,63	1 116	4 054	3,63	-	-	-
Vivienda individual ocupada	1 115	3 907	3,50	1 115	3 907	3,50	-	-	-
Casa independiente	1 076	3 810	3,54	1 076	3 810	3,54	-	-	-
Casa ind. condominio	9	24	2,67	9	24	2,67	-	-	-
Edificio de apartamentos	25	60	2,40	25	60	2,40	-	-	-
Edificio apart. condominio	2	3	1,50	2	3	1,50	-	-	-
Vivienda tradic. indígena	-	-	-	-	-	-	-	-	-
Cuarto en cuartería	-	-	-	-	-	-	-	-	-
Tugurio	1	7	7,00	1	7	7,00	-	-	-
Otro	2	3	1,50	2	3	1,50	-	-	-
Vivienda colectiva	1	146	146,00	1	146	146,00	-	-	-
Río Azul	3 116	12 010	3,85	2 983	11 509	3,86	133	501	3,77
Vivienda individual ocupada	3 116	12 008	3,85	2 983	11 507	3,86	133	501	3,77
Casa independiente	3 004	11 694	3,89	2 879	11 216	3,90	125	478	3,82
Casa ind. condominio	-	-	-	-	-	-	-	-	-
Edificio de apartamentos	56	165	2,95	54	157	2,91	2	8	4,00
Edificio apart. condominio	-	-	-	-	-	-	-	-	-
Vivienda tradic. indígena	-	-	-	-	-	-	-	-	-
Cuarto en cuartería	39	99	2,54	35	88	2,51	4	11	2,75
Tugurio	11	38	3,45	10	35	3,50	1	3	3,00
Otro	6	12	2,00	5	11	2,20	1	1	1,00
Vivienda colectiva	-	-	-	-	-	-	-	-	-

continúa...



Continuación Cuadro 5...

Provincia, cantón, distrito y tipo de vivienda	Total			Urbano			Rural		
	Viviendas	Ocupantes ^{1/}	Promedio de ocupantes por vivienda	Viviendas	Ocupantes ^{1/}	Promedio de ocupantes por vivienda	Viviendas	Ocupantes ^{1/}	Promedio de ocupantes por vivienda
Jiménez	4 124	14 669	3,56	2 177	7 711	3,54	1 947	6 958	3,57
Vivienda individual ocupada	4 113	14 654	3,56	2 176	7 706	3,54	1 937	6 948	3,59
Casa independiente	4 087	14 603	3,57	2 170	7 695	3,55	1 917	6 908	3,60
Casa ind. condominio	-	-	-	-	-	-	-	-	-
Edificio de apartamentos	10	28	2,80	-	-	-	10	28	2,80
Edificio apart. condominio	-	-	-	-	-	-	-	-	-
Vivienda tradic. indígena	-	-	-	-	-	-	-	-	-
Cuarto en cuartería	-	-	-	-	-	-	-	-	-
Tugurio	12	16	1,33	3	5	1,67	9	11	1,22
Otro	4	7	1,75	3	6	2,00	1	1	1,00
Vivienda colectiva	11	15	1,36	1	5	5,00	10	10	1,00
Juan Viñas	1 815	6 552	3,61	1 276	4 621	3,62	539	1 931	3,58
Vivienda individual ocupada	1 804	6 537	3,62	1 275	4 616	3,62	529	1 921	3,63
Casa independiente	1 787	6 499	3,64	1 271	4 610	3,63	516	1 889	3,66
Casa ind. condominio	-	-	-	-	-	-	-	-	-
Edificio de apartamentos	10	28	2,80	-	-	-	10	28	2,80
Edificio apart. condominio	-	-	-	-	-	-	-	-	-
Vivienda tradic. indígena	-	-	-	-	-	-	-	-	-
Cuarto en cuartería	-	-	-	-	-	-	-	-	-
Tugurio	6	9	1,50	3	5	1,67	3	4	1,33
Otro	1	1	1,00	1	1	1,00	-	-	-
Vivienda colectiva	11	15	1,36	1	5	5,00	10	10	1,00

continúa...

Continuación Cuadro 5...

Provincia, cantón, distrito y tipo de vivienda	Total			Urbano			Rural		
	Viviendas	Ocupantes ^{1/}	Promedio de ocupantes por vivienda	Viviendas	Ocupantes ^{1/}	Promedio de ocupantes por vivienda	Viviendas	Ocupantes ^{1/}	Promedio de ocupantes por vivienda
Tucurrique	1 379	4 872	3,53	674	2 325	3,45	705	2 547	3,61
Vivienda individual ocupada	1 379	4 872	3,53	674	2 325	3,45	705	2 547	3,61
Casa independiente	1 372	4 861	3,54	672	2 320	3,45	700	2 541	3,63
Casa ind. condominio	-	-	-	-	-	-	-	-	-
Edificio de apartamentos	-	-	-	-	-	-	-	-	-
Edificio apart. condominio	-	-	-	-	-	-	-	-	-
Vivienda tradic. indígena	-	-	-	-	-	-	-	-	-
Cuarto en cuartería	-	-	-	-	-	-	-	-	-
Tugurio	4	5	1,25	-	-	-	4	5	1,25
Otro	3	6	2,00	2	5	2,50	1	1	1,00
Vivienda colectiva	-	-	-	-	-	-	-	-	-
Pejibaye	930	3 245	3,49	227	765	3,37	703	2 480	3,53
Vivienda individual ocupada	930	3 245	3,49	227	765	3,37	703	2 480	3,53
Casa independiente	928	3 243	3,49	227	765	3,37	701	2 478	3,53
Casa ind. condominio	-	-	-	-	-	-	-	-	-
Edificio de apartamentos	-	-	-	-	-	-	-	-	-
Edificio apart. condominio	-	-	-	-	-	-	-	-	-
Vivienda tradic. indígena	-	-	-	-	-	-	-	-	-
Cuarto en cuartería	-	-	-	-	-	-	-	-	-
Tugurio	2	2	1,00	-	-	-	2	2	1,00
Otro	-	-	-	-	-	-	-	-	-
Vivienda colectiva	-	-	-	-	-	-	-	-	-

continúa...



Continuación Cuadro 5...

Provincia, cantón, distrito y tipo de vivienda	Total			Urbano			Rural		
	Viviendas	Ocupantes ^{1/}	Promedio de ocupantes por vivienda	Viviendas	Ocupantes ^{1/}	Promedio de ocupantes por vivienda	Viviendas	Ocupantes ^{1/}	Promedio de ocupantes por vivienda
Turrialba	20 459	69 616	3,40	12 112	39 946	3,30	8 347	29 670	3,55
Vivienda individual ocupada	20 453	69 485	3,40	12 108	39 894	3,29	8 345	29 591	3,55
Casa independiente	19 829	67 092	3,38	11 872	39 352	3,31	7 957	27 740	3,49
Casa ind. condominio	-	-	-	-	-	-	-	-	-
Edificio de apartamentos	246	543	2,21	173	400	2,31	73	143	1,96
Edificio apart. condominio	3	3	1,00	3	3	1,00	-	-	-
Vivienda tradic. indígena	273	1 600	5,86	4	11	2,75	269	1 589	5,91
Cuarto en cuartería	15	17	1,13	15	17	1,13	-	-	-
Tugurio	49	131	2,67	21	55	2,62	28	76	2,71
Otro	38	99	2,61	20	56	2,80	18	43	2,39
Vivienda colectiva	6	127	21,17	4	51	12,75	2	76	38,00
Turrialba	8 199	26 680	3,25	6 196	19 840	3,20	2 003	6 840	3,41
Vivienda individual ocupada	8 196	26 594	3,24	6 194	19 828	3,20	2 002	6 766	3,38
Casa independiente	7 915	25 988	3,28	5 995	19 389	3,23	1 920	6 599	3,44
Casa ind. condominio	-	-	-	-	-	-	-	-	-
Edificio de apartamentos	233	511	2,19	160	368	2,30	73	143	1,96
Edificio apart. condominio	3	3	1,00	3	3	1,00	-	-	-
Vivienda tradic. indígena	2	4	2,00	2	4	2,00	-	-	-
Cuarto en cuartería	15	17	1,13	15	17	1,13	-	-	-
Tugurio	15	36	2,40	7	15	2,14	8	21	2,63
Otro	13	35	2,69	12	32	2,67	1	3	3,00
Vivienda colectiva	3	86	28,67	2	12	6,00	1	74	74,00

continúa...

Continuación Cuadro 5...

Provincia, cantón, distrito y tipo de vivienda	Total			Urbano			Rural		
	Viviendas	Ocupantes ^{1/}	Promedio de ocupantes por vivienda	Viviendas	Ocupantes ^{1/}	Promedio de ocupantes por vivienda	Viviendas	Ocupantes ^{1/}	Promedio de ocupantes por vivienda
La Suiza	2 233	7 590	3,40	1 478	4 997	3,38	755	2 593	3,43
Vivienda individual ocupada	2 232	7 588	3,40	1 478	4 997	3,38	754	2 591	3,44
Casa independiente	2 224	7 571	3,40	1 473	4 986	3,38	751	2 585	3,44
Casa ind. condominio	-	-	-	-	-	-	-	-	-
Edificio de apartamentos	1	3	3,00	1	3	3,00	-	-	-
Edificio apart. condominio	-	-	-	-	-	-	-	-	-
Vivienda tradic. indígena	-	-	-	-	-	-	-	-	-
Cuarto en cuartería	-	-	-	-	-	-	-	-	-
Tugurio	2	9	4,50	1	5	5,00	1	4	4,00
Otro	5	5	1,00	3	3	1,00	2	2	1,00
Vivienda colectiva	1	2	2,00	-	-	-	1	2	2,00
Peralta	154	511	3,32	-	-	-	154	511	3,32
Vivienda individual ocupada	154	511	3,32	-	-	-	154	511	3,32
Casa independiente	150	505	3,37	-	-	-	150	505	3,37
Casa ind. condominio	-	-	-	-	-	-	-	-	-
Edificio de apartamentos	-	-	-	-	-	-	-	-	-
Edificio apart. condominio	-	-	-	-	-	-	-	-	-
Vivienda tradic. indígena	-	-	-	-	-	-	-	-	-
Cuarto en cuartería	-	-	-	-	-	-	-	-	-
Tugurio	1	1	1,00	-	-	-	1	1	1,00
Otro	3	5	1,67	-	-	-	3	5	1,67
Vivienda colectiva	-	-	-	-	-	-	-	-	-

continúa...



Continuación Cuadro 5...

Provincia, cantón, distrito y tipo de vivienda	Total			Urbano			Rural		
	Viviendas	Ocupantes ^{1/}	Promedio de ocupantes por vivienda	Viviendas	Ocupantes ^{1/}	Promedio de ocupantes por vivienda	Viviendas	Ocupantes ^{1/}	Promedio de ocupantes por vivienda
Santa Cruz	951	3 208	3,37	-	-	-	951	3 208	3,37
Vivienda individual ocupada	951	3 208	3,37	-	-	-	951	3 208	3,37
Casa independiente	949	3 200	3,37	-	-	-	949	3 200	3,37
Casa ind. condominio	-	-	-	-	-	-	-	-	-
Edificio de apartamentos	-	-	-	-	-	-	-	-	-
Edificio apart. condominio	-	-	-	-	-	-	-	-	-
Vivienda tradic. indígena	-	-	-	-	-	-	-	-	-
Cuarto en cuartería	-	-	-	-	-	-	-	-	-
Tugurio	-	-	-	-	-	-	-	-	-
Otro	2	8	4,00	-	-	-	2	8	4,00
Vivienda colectiva	-	-	-	-	-	-	-	-	-
Santa Teresita	1 453	4 744	3,26	127	378	2,98	1 326	4 366	3,29
Vivienda individual ocupada	1 453	4 744	3,26	127	378	2,98	1 326	4 366	3,29
Casa independiente	1 448	4 732	3,27	125	372	2,98	1 323	4 360	3,30
Casa ind. condominio	-	-	-	-	-	-	-	-	-
Edificio de apartamentos	-	-	-	-	-	-	-	-	-
Edificio apart. condominio	-	-	-	-	-	-	-	-	-
Vivienda tradic. indígena	-	-	-	-	-	-	-	-	-
Cuarto en cuartería	-	-	-	-	-	-	-	-	-
Tugurio	3	6	2,00	1	1	1,00	2	5	2,50
Otro	2	6	3,00	1	5	5,00	1	1	1,00
Vivienda colectiva	-	-	-	-	-	-	-	-	-

continúa...

Continuación Cuadro 5...

Provincia, cantón, distrito y tipo de vivienda	Total			Urbano			Rural		
	Viviendas	Ocupantes ^{1/}	Promedio de ocupantes por vivienda	Viviendas	Ocupantes ^{1/}	Promedio de ocupantes por vivienda	Viviendas	Ocupantes ^{1/}	Promedio de ocupantes por vivienda
Pavones	1 256	4 331	3,45	786	2 732	3,48	470	1 599	3,40
Vivienda individual ocupada	1 256	4 331	3,45	786	2 732	3,48	470	1 599	3,40
Casa independiente	1 250	4 324	3,46	781	2 726	3,49	469	1 598	3,41
Casa ind. condominio	-	-	-	-	-	-	-	-	-
Edificio de apartamentos	1	1	1,00	1	1	1,00	-	-	-
Edificio apart. condominio	-	-	-	-	-	-	-	-	-
Vivienda tradic. indígena	-	-	-	-	-	-	-	-	-
Cuarto en cuartería	-	-	-	-	-	-	-	-	-
Tugurio	5	6	1,20	4	5	1,25	1	1	1,00
Otro	-	-	-	-	-	-	-	-	-
Vivienda colectiva	-	-	-	-	-	-	-	-	-
Tuis	867	2 837	3,27	329	1 064	3,23	538	1 773	3,30
Vivienda individual ocupada	867	2 834	3,27	329	1 064	3,23	538	1 770	3,29
Casa independiente	867	2 834	3,27	329	1 064	3,23	538	1 770	3,29
Casa ind. condominio	-	-	-	-	-	-	-	-	-
Edificio de apartamentos	-	-	-	-	-	-	-	-	-
Edificio apart. condominio	-	-	-	-	-	-	-	-	-
Vivienda tradic. indígena	-	-	-	-	-	-	-	-	-
Cuarto en cuartería	-	-	-	-	-	-	-	-	-
Tugurio	-	-	-	-	-	-	-	-	-
Otro	-	-	-	-	-	-	-	-	-
Vivienda colectiva	-	-	-	-	-	-	-	-	-

continúa...



Continuación Cuadro 5...

Provincia, cantón, distrito y tipo de vivienda	Total			Urbano			Rural		
	Viviendas	Ocupantes ^{1/}	Promedio de ocupantes por vivienda	Viviendas	Ocupantes ^{1/}	Promedio de ocupantes por vivienda	Viviendas	Ocupantes ^{1/}	Promedio de ocupantes por vivienda
Tayutic	689	2 374	3,45	338	1 134	3,36	351	1 240	3,53
Vivienda individual ocupada	689	2 374	3,45	338	1 134	3,36	351	1 240	3,53
Casa independiente	684	2 349	3,43	336	1 119	3,33	348	1 230	3,53
Casa ind. condominio	-	-	-	-	-	-	-	-	-
Edificio de apartamentos	-	-	-	-	-	-	-	-	-
Edificio apart. condominio	-	-	-	-	-	-	-	-	-
Vivienda tradic. indígena	1	4	4,00	1	4	4,00	-	-	-
Cuarto en cuartería	-	-	-	-	-	-	-	-	-
Tugurio	3	15	5,00	1	11	11,00	2	4	2,00
Otro	1	6	6,00	-	-	-	1	6	6,00
Vivienda colectiva	-	-	-	-	-	-	-	-	-
Santa Rosa	1 583	5 232	3,31	1 179	3 904	3,31	404	1 328	3,29
Vivienda individual ocupada	1 582	5 207	3,29	1 178	3 879	3,29	404	1 328	3,29
Casa independiente	1 568	5 167	3,30	1 167	3 845	3,29	401	1 322	3,30
Casa ind. condominio	-	-	-	-	-	-	-	-	-
Edificio de apartamentos	7	24	3,43	7	24	3,43	-	-	-
Edificio apart. condominio	-	-	-	-	-	-	-	-	-
Vivienda tradic. indígena	-	-	-	-	-	-	-	-	-
Cuarto en cuartería	-	-	-	-	-	-	-	-	-
Tugurio	3	6	2,00	3	6	2,00	-	-	-
Otro	4	10	2,50	1	4	4,00	3	6	2,00
Vivienda colectiva	1	24	24,00	1	24	24,00	-	-	-

continúa...

Continuación Cuadro 5...

Provincia, cantón, distrito y tipo de vivienda	Total			Urbano			Rural		
	Viviendas	Ocupantes ^{1/}	Promedio de ocupantes por vivienda	Viviendas	Ocupantes ^{1/}	Promedio de ocupantes por vivienda	Viviendas	Ocupantes ^{1/}	Promedio de ocupantes por vivienda
Tres Equis	540	1 808	3,35	212	697	3,29	328	1 111	3,39
Vivienda individual ocupada	540	1 808	3,35	212	697	3,29	328	1 111	3,39
Casa independiente	536	1 798	3,35	212	697	3,29	324	1 101	3,40
Casa ind. condominio	-	-	-	-	-	-	-	-	-
Edificio de apartamentos	-	-	-	-	-	-	-	-	-
Edificio apart. condominio	-	-	-	-	-	-	-	-	-
Vivienda tradic. indígena	-	-	-	-	-	-	-	-	-
Cuarto en cuartería	-	-	-	-	-	-	-	-	-
Tugurio	1	1	1,00	-	-	-	1	1	1,00
Otro	3	9	3,00	-	-	-	3	9	3,00
Vivienda colectiva	-	-	-	-	-	-	-	-	-
La Isabel	1 753	6 116	3,49	1 467	5 200	3,54	286	916	3,20
Vivienda individual ocupada	1 752	6 101	3,48	1 466	5 185	3,54	286	916	3,20
Casa independiente	1 733	6 054	3,49	1 454	5 154	3,54	279	900	3,23
Casa ind. condominio	-	-	-	-	-	-	-	-	-
Edificio de apartamentos	4	4	1,00	4	4	1,00	-	-	-
Edificio apart. condominio	-	-	-	-	-	-	-	-	-
Vivienda tradic. indígena	1	3	3,00	1	3	3,00	-	-	-
Cuarto en cuartería	-	-	-	-	-	-	-	-	-
Tugurio	10	26	2,60	4	12	3,00	6	14	2,33
Otro	4	14	3,50	3	12	4,00	1	2	2,00
Vivienda colectiva	1	15	15,00	1	15	15,00	-	-	-

continúa...



Continuación Cuadro 5...

Provincia, cantón, distrito y tipo de vivienda	Total			Urbano			Rural		
	Viviendas	Ocupantes ^{1/}	Promedio de ocupantes por vivienda	Viviendas	Ocupantes ^{1/}	Promedio de ocupantes por vivienda	Viviendas	Ocupantes ^{1/}	Promedio de ocupantes por vivienda
Chirripó	781	4 185	5,36	-	-	-	781	4 185	5,36
Vivienda individual ocupada	781	4 185	5,36	-	-	-	781	4 185	5,36
Casa independiente	505	2 570	5,09	-	-	-	505	2 570	5,09
Casa ind. condominio	-	-	-	-	-	-	-	-	-
Edificio de apartamentos	-	-	-	-	-	-	-	-	-
Edificio apart. condominio	-	-	-	-	-	-	-	-	-
Vivienda tradic. indígena	269	1 589	5,91	-	-	-	269	1 589	5,91
Cuarto en cuartería	-	-	-	-	-	-	-	-	-
Tugurio	6	25	4,17	-	-	-	6	25	4,17
Otro	1	1	1,00	-	-	-	1	1	1,00
Vivienda colectiva	-	-	-	-	-	-	-	-	-
Alvarado	3 616	14 312	3,96	2 243	8 956	3,99	1 373	5 356	3,90
Vivienda individual ocupada	3 612	14 279	3,95	2 240	8 931	3,99	1 372	5 348	3,90
Casa independiente	3 590	14 224	3,96	2 228	8 894	3,99	1 362	5 330	3,91
Casa ind. condominio	-	-	-	-	-	-	-	-	-
Edificio de apartamentos	8	29	3,63	7	26	3,71	1	3	3,00
Edificio apart. condominio	-	-	-	-	-	-	-	-	-
Vivienda tradic. indígena	-	-	-	-	-	-	-	-	-
Cuarto en cuartería	-	-	-	-	-	-	-	-	-
Tugurio	9	18	2,00	3	9	3,00	6	9	1,50
Otro	5	8	1,60	2	2	1,00	3	6	2,00
Vivienda colectiva	4	32	8,00	3	24	8,00	1	8	8,00

continúa...

Continuación Cuadro 5...

Provincia, cantón, distrito y tipo de vivienda	Total			Urbano			Rural		
	Viviendas	Ocupantes ^{1/}	Promedio de ocupantes por vivienda	Viviendas	Ocupantes ^{1/}	Promedio de ocupantes por vivienda	Viviendas	Ocupantes ^{1/}	Promedio de ocupantes por vivienda
Pacayas	1 377	5 628	4,09	813	3 340	4,11	564	2 288	4,06
Vivienda individual ocupada	1 376	5 620	4,08	813	3 340	4,11	563	2 280	4,05
Casa independiente	1 369	5 597	4,09	806	3 317	4,12	563	2 280	4,05
Casa ind. condominio	-	-	-	-	-	-	-	-	-
Edificio de apartamentos	5	16	3,20	5	16	3,20	-	-	-
Edificio apart. condominio	-	-	-	-	-	-	-	-	-
Vivienda tradic. indígena	-	-	-	-	-	-	-	-	-
Cuarto en cuartería	-	-	-	-	-	-	-	-	-
Tugurio	2	7	3,50	2	7	3,50	-	-	-
Otro	-	-	-	-	-	-	-	-	-
Vivienda colectiva	1	8	8,00	-	-	-	1	8	8,00
Cervantes	1 587	6 230	3,93	1 074	4 266	3,97	513	1 964	3,83
Vivienda individual ocupada	1 585	6 207	3,92	1 072	4 243	3,96	513	1 964	3,83
Casa independiente	1 578	6 189	3,92	1 068	4 230	3,96	510	1 959	3,84
Casa ind. condominio	-	-	-	-	-	-	-	-	-
Edificio de apartamentos	2	10	5,00	2	10	5,00	-	-	-
Edificio apart. condominio	-	-	-	-	-	-	-	-	-
Vivienda tradic. indígena	-	-	-	-	-	-	-	-	-
Cuarto en cuartería	-	-	-	-	-	-	-	-	-
Tugurio	3	6	2,00	1	2	2,00	2	4	2,00
Otro	2	2	1,00	1	1	1,00	1	1	1,00
Vivienda colectiva	2	22	11,00	2	22	11,00	-	-	-

continúa...



Continuación Cuadro 5...

Provincia, cantón, distrito y tipo de vivienda	Total			Urbano			Rural		
	Viviendas	Ocupantes ^{1/}	Promedio de ocupantes por vivienda	Viviendas	Ocupantes ^{1/}	Promedio de ocupantes por vivienda	Viviendas	Ocupantes ^{1/}	Promedio de ocupantes por vivienda
Capellades	652	2 454	3,76	356	1 350	3,79	296	1 104	3,73
Vivienda individual ocupada	651	2 452	3,77	355	1 348	3,80	296	1 104	3,73
Casa independiente	643	2 438	3,79	354	1 347	3,81	289	1 091	3,78
Casa ind. condominio	-	-	-	-	-	-	-	-	-
Edificio de apartamentos	1	3	3,00	-	-	-	1	3	3,00
Edificio apart. condominio	-	-	-	-	-	-	-	-	-
Vivienda tradic. indígena	-	-	-	-	-	-	-	-	-
Cuarto en cuartería	-	-	-	-	-	-	-	-	-
Tugurio	4	5	1,25	-	-	-	4	5	1,25
Otro	3	6	2,00	1	1	1,00	2	5	2,50
Vivienda colectiva	1	2	2,00	1	2	2,00	-	-	-
Oreamuno	11 238	45 473	4,05	9 847	39 770	4,04	1 391	5 703	4,10
Vivienda individual ocupada	11 232	45 388	4,04	9 842	39 702	4,03	1 390	5 686	4,09
Casa independiente	11 046	44 886	4,06	9 663	39 222	4,06	1 383	5 664	4,10
Casa ind. condominio	29	87	3,00	29	87	3,00	-	-	-
Edificio de apartamentos	121	269	2,22	120	268	2,23	1	1	1,00
Edificio apart. condominio	-	-	-	-	-	-	-	-	-
Vivienda tradic. indígena	-	-	-	-	-	-	-	-	-
Cuarto en cuartería	1	3	3,00	1	3	3,00	-	-	-
Tugurio	21	102	4,86	20	95	4,75	1	7	7,00
Otro	14	41	2,93	9	27	3,00	5	14	2,80
Vivienda colectiva	6	83	13,83	5	66	13,20	1	17	17,00

continúa...

Continuación Cuadro 5...

Provincia, cantón, distrito y tipo de vivienda	Total			Urbano			Rural		
	Viviendas	Ocupantes ^{1/}	Promedio de ocupantes por vivienda	Viviendas	Ocupantes ^{1/}	Promedio de ocupantes por vivienda	Viviendas	Ocupantes ^{1/}	Promedio de ocupantes por vivienda
San Rafael	7 108	27 248	3,83	6 888	26 383	3,83	220	865	3,93
Vivienda individual ocupada	7 103	27 180	3,83	6 883	26 315	3,82	220	865	3,93
Casa independiente	6 937	26 749	3,86	6 717	25 884	3,85	220	865	3,93
Casa ind. condominio	29	87	3,00	29	87	3,00	-	-	-
Edificio de apartamentos	120	268	2,23	120	268	2,23	-	-	-
Edificio apart. condominio	-	-	-	-	-	-	-	-	-
Vivienda tradic. indígena	-	-	-	-	-	-	-	-	-
Cuarto en cuartería	1	3	3,00	1	3	3,00	-	-	-
Tugurio	13	61	4,69	13	61	4,69	-	-	-
Otro	3	12	4,00	3	12	4,00	-	-	-
Vivienda colectiva	5	66	13,20	5	66	13,20	-	-	-
Cot	2 096	9 630	4,59	1 691	7 960	4,71	405	1 670	4,12
Vivienda individual ocupada	2 095	9 613	4,59	1 691	7 960	4,71	404	1 653	4,09
Casa independiente	2 085	9 572	4,59	1 682	7 921	4,71	403	1 651	4,10
Casa ind. condominio	-	-	-	-	-	-	-	-	-
Edificio de apartamentos	-	-	-	-	-	-	-	-	-
Edificio apart. condominio	-	-	-	-	-	-	-	-	-
Vivienda tradic. indígena	-	-	-	-	-	-	-	-	-
Cuarto en cuartería	-	-	-	-	-	-	-	-	-
Tugurio	5	30	6,00	5	30	6,00	-	-	-
Otro	5	11	2,20	4	9	2,25	1	2	2,00
Vivienda colectiva	1	17	17,00	-	-	-	1	17	17,00

continúa...



Continuación Cuadro 5...

Provincia, cantón, distrito y tipo de vivienda	Total			Urbano			Rural		
	Viviendas	Ocupantes ^{1/}	Promedio de ocupantes por vivienda	Viviendas	Ocupantes ^{1/}	Promedio de ocupantes por vivienda	Viviendas	Ocupantes ^{1/}	Promedio de ocupantes por vivienda
Potrero Cerrado	530	2 281	4,30	337	1 467	4,35	193	814	4,22
Vivienda individual ocupada	530	2 281	4,30	337	1 467	4,35	193	814	4,22
Casa independiente	528	2 276	4,31	336	1 466	4,36	192	810	4,22
Casa ind. condominio	-	-	-	-	-	-	-	-	-
Edificio de apartamentos	-	-	-	-	-	-	-	-	-
Edificio apart. condominio	-	-	-	-	-	-	-	-	-
Vivienda tradic. indígena	-	-	-	-	-	-	-	-	-
Cuarto en cuartería	-	-	-	-	-	-	-	-	-
Tugurio	1	1	1,00	1	1	1,00	-	-	-
Otro	1	4	4,00	-	-	-	1	4	4,00
Vivienda colectiva	-	-	-	-	-	-	-	-	-
Cipreses	896	3 700	4,13	508	2 122	4,18	388	1 578	4,07
Vivienda individual ocupada	896	3 700	4,13	508	2 122	4,18	388	1 578	4,07
Casa independiente	888	3 675	4,14	505	2 113	4,18	383	1 562	4,08
Casa ind. condominio	-	-	-	-	-	-	-	-	-
Edificio de apartamentos	1	1	1,00	-	-	-	1	1	1,00
Edificio apart. condominio	-	-	-	-	-	-	-	-	-
Vivienda tradic. indígena	-	-	-	-	-	-	-	-	-
Cuarto en cuartería	-	-	-	-	-	-	-	-	-
Tugurio	2	10	5,00	1	3	3,00	1	7	7,00
Otro	5	14	2,80	2	6	3,00	3	8	2,67
Vivienda colectiva	-	-	-	-	-	-	-	-	-

continúa...

Continuación Cuadro 5...

Provincia, cantón, distrito y tipo de vivienda	Total			Urbano			Rural		
	Viviendas	Ocupantes ^{1/}	Promedio de ocupantes por vivienda	Viviendas	Ocupantes ^{1/}	Promedio de ocupantes por vivienda	Viviendas	Ocupantes ^{1/}	Promedio de ocupantes por vivienda
Santa Rosa	608	2 614	4,30	423	1 838	4,35	185	776	4,19
Vivienda individual ocupada	608	2 614	4,30	423	1 838	4,35	185	776	4,19
Casa independiente	608	2 614	4,30	423	1 838	4,35	185	776	4,19
Casa ind. condominio	-	-	-	-	-	-	-	-	-
Edificio de apartamentos	-	-	-	-	-	-	-	-	-
Edificio apart. condominio	-	-	-	-	-	-	-	-	-
Vivienda tradic. indígena	-	-	-	-	-	-	-	-	-
Cuarto en cuartería	-	-	-	-	-	-	-	-	-
Tugurio	-	-	-	-	-	-	-	-	-
Otro	-	-	-	-	-	-	-	-	-
Vivienda colectiva	-	-	-	-	-	-	-	-	-
El Guarco	10 838	41 793	3,86	9 486	36 636	3,86	1 352	5 157	3,81
Vivienda individual ocupada	10 831	41 483	3,83	9 482	36 349	3,83	1 349	5 134	3,81
Casa independiente	10 282	39 906	3,88	8 949	34 807	3,89	1 333	5 099	3,83
Casa ind. condominio	173	539	3,12	173	539	3,12	-	-	-
Edificio de apartamentos	273	719	2,63	264	696	2,64	9	23	2,56
Edificio apart. condominio	10	29	2,90	10	29	2,90	-	-	-
Vivienda tradic. indígena	-	-	-	-	-	-	-	-	-
Cuarto en cuartería	16	24	1,50	16	24	1,50	-	-	-
Tugurio	66	238	3,61	62	234	3,77	4	4	1,00
Otro	11	28	2,55	8	20	2,50	3	8	2,67
Vivienda colectiva	7	304	43,43	4	285	71,25	3	19	6,33

continúa...



Continuación Cuadro 5...

Provincia, cantón, distrito y tipo de vivienda	Total			Urbano			Rural		
	Viviendas	Ocupantes ^{1/}	Promedio de ocupantes por vivienda	Viviendas	Ocupantes ^{1/}	Promedio de ocupantes por vivienda	Viviendas	Ocupantes ^{1/}	Promedio de ocupantes por vivienda
El Tejar	6 607	24 984	3,78	6 552	24 753	3,78	55	231	4,20
Vivienda individual ocupada	6 604	24 706	3,74	6 549	24 475	3,74	55	231	4,20
Casa independiente	6 142	23 350	3,80	6 089	23 125	3,80	53	225	4,25
Casa ind. condominio	169	527	3,12	169	527	3,12	-	-	-
Edificio de apartamentos	213	565	2,65	211	559	2,65	2	6	3,00
Edificio apart. condominio	10	29	2,90	10	29	2,90	-	-	-
Vivienda tradic. indígena	-	-	-	-	-	-	-	-	-
Cuarto en cuartería	12	18	1,50	12	18	1,50	-	-	-
Tugurio	54	210	3,89	54	210	3,89	-	-	-
Otro	4	7	1,75	4	7	1,75	-	-	-
Vivienda colectiva	3	277	92,33	3	277	92,33	-	-	-
San Isidro	2 531	9 828	3,88	1 439	5 648	3,92	1 092	4 180	3,83
Vivienda individual ocupada	2 528	9 809	3,88	1 439	5 648	3,92	1 089	4 161	3,82
Casa independiente	2 462	9 652	3,92	1 385	5 515	3,98	1 077	4 137	3,84
Casa ind. condominio	4	12	3,00	4	12	3,00	-	-	-
Edificio de apartamentos	42	99	2,36	37	87	2,35	5	12	2,40
Edificio apart. condominio	-	-	-	-	-	-	-	-	-
Vivienda tradic. indígena	-	-	-	-	-	-	-	-	-
Cuarto en cuartería	3	4	1,33	3	4	1,33	-	-	-
Tugurio	11	26	2,36	7	22	3,14	4	4	1,00
Otro	6	16	2,67	3	8	2,67	3	8	2,67
Vivienda colectiva	3	19	6,33	-	-	-	3	19	6,33

continúa...

Continuación Cuadro 5...

Provincia, cantón, distrito y tipo de vivienda	Total			Urbano			Rural		
	Viviendas	Ocupantes ^{1/}	Promedio de ocupantes por vivienda	Viviendas	Ocupantes ^{1/}	Promedio de ocupantes por vivienda	Viviendas	Ocupantes ^{1/}	Promedio de ocupantes por vivienda
Tobosi	1 587	6 569	4,14	1 495	6 235	4,17	92	334	3,63
Vivienda individual ocupada	1 586	6 560	4,14	1 494	6 226	4,17	92	334	3,63
Casa independiente	1 565	6 496	4,15	1 475	6 167	4,18	90	329	3,66
Casa ind. condominio	-	-	-	-	-	-	-	-	-
Edificio de apartamentos	18	55	3,06	16	50	3,13	2	5	2,50
Edificio apart. condominio	-	-	-	-	-	-	-	-	-
Vivienda tradic. indígena	-	-	-	-	-	-	-	-	-
Cuarto en cuartería	1	2	2,00	1	2	2,00	-	-	-
Tugurio	1	2	2,00	1	2	2,00	-	-	-
Otro	1	5	5,00	1	5	5,00	-	-	-
Vivienda colectiva	1	8	8,00	1	8	8,00	-	-	-
Patio de Agua	113	412	3,65	-	-	-	113	412	3,65
Vivienda individual ocupada	113	408	3,61	-	-	-	113	408	3,61
Casa independiente	113	408	3,61	-	-	-	113	408	3,61
Casa ind. condominio	-	-	-	-	-	-	-	-	-
Edificio de apartamentos	-	-	-	-	-	-	-	-	-
Edificio apart. condominio	-	-	-	-	-	-	-	-	-
Vivienda tradic. indígena	-	-	-	-	-	-	-	-	-
Cuarto en cuartería	-	-	-	-	-	-	-	-	-
Tugurio	-	-	-	-	-	-	-	-	-
Otro	-	-	-	-	-	-	-	-	-
Vivienda colectiva	-	-	-	-	-	-	-	-	-

continúa...

Continuación Cuadro 5...

Provincia, cantón, distrito y tipo de vivienda	Total			Urbano			Rural		
	Viviendas	Ocupantes ^{1/}	Promedio de ocupantes por vivienda	Viviendas	Ocupantes ^{1/}	Promedio de ocupantes por vivienda	Viviendas	Ocupantes ^{1/}	Promedio de ocupantes por vivienda
Heredia	122 497	433 677	3,54	105 700	372 883	3,53	16 797	60 794	3,62
Vivienda individual ocupada	122 410	432 427	3,53	105 651	371 954	3,52	16 759	60 473	3,61
Casa independiente	110 881	400 065	3,61	94 541	340 771	3,60	16 340	59 294	3,63
Casa ind. condominio	3 999	12 506	3,13	3 994	12 497	3,13	5	9	1,80
Edificio de apartamentos	5 624	14 152	2,52	5 522	13 897	2,52	102	255	2,50
Edificio apart. condominio	470	1 169	2,49	465	1 161	2,50	5	8	1,60
Vivienda tradic. indígena	-	-	-	-	-	-	-	-	-
Cuarto en cuartería	490	1 050	2,14	398	838	2,11	92	212	2,30
Tugurio	726	2 950	4,06	565	2 395	4,24	161	555	3,45
Otro	220	535	2,43	166	395	2,38	54	140	2,59
Vivienda colectiva	87	1 215	13,97	49	906	18,49	38	309	8,13
Heredia	35 232	123 616	3,51	35 120	123 255	3,51	112	361	3,22
Vivienda individual ocupada	35 216	123 290	3,50	35 104	122 929	3,50	112	361	3,22
Casa independiente	29 849	107 796	3,61	29 738	107 438	3,61	111	358	3,23
Casa ind. condominio	2 168	6 958	3,21	2 168	6 958	3,21	-	-	-
Edificio de apartamentos	2 476	6 118	2,47	2 476	6 118	2,47	-	-	-
Edificio apart. condominio	202	527	2,61	202	527	2,61	-	-	-
Vivienda tradic. indígena	-	-	-	-	-	-	-	-	-
Cuarto en cuartería	134	283	2,11	134	283	2,11	-	-	-
Tugurio	335	1 476	4,41	335	1 476	4,41	-	-	-
Otro	52	132	2,54	51	129	2,53	1	3	3,00
Vivienda colectiva	16	319	19,94	16	319	19,94	-	-	-

continúa...

Continuación Cuadro 5...

Provincia, cantón, distrito y tipo de vivienda	Total			Urbano			Rural		
	Viviendas	Ocupantes ^{1/}	Promedio de ocupantes por vivienda	Viviendas	Ocupantes ^{1/}	Promedio de ocupantes por vivienda	Viviendas	Ocupantes ^{1/}	Promedio de ocupantes por vivienda
Heredia	6 099	18 697	3,07	6 099	18 697	3,07	-	-	-
Vivienda individual ocupada	6 091	18 417	3,02	6 091	18 417	3,02	-	-	-
Casa independiente	4 998	16 004	3,20	4 998	16 004	3,20	-	-	-
Casa ind. condominio	5	13	2,60	5	13	2,60	-	-	-
Edificio de apartamentos	998	2 208	2,21	998	2 208	2,21	-	-	-
Edificio apart. condominio	31	89	2,87	31	89	2,87	-	-	-
Vivienda tradic. indígena	-	-	-	-	-	-	-	-	-
Cuarto en cuartería	46	74	1,61	46	74	1,61	-	-	-
Tugurio	2	4	2,00	2	4	2,00	-	-	-
Otro	11	25	2,27	11	25	2,27	-	-	-
Vivienda colectiva	8	279	34,88	8	279	34,88	-	-	-
Mercedes	7 641	25 744	3,37	7 641	25 744	3,37	-	-	-
Vivienda individual ocupada	7 638	25 729	3,37	7 638	25 729	3,37	-	-	-
Casa independiente	6 628	23 112	3,49	6 628	23 112	3,49	-	-	-
Casa ind. condominio	249	700	2,81	249	700	2,81	-	-	-
Edificio de apartamentos	689	1 708	2,48	689	1 708	2,48	-	-	-
Edificio apart. condominio	21	62	2,95	21	62	2,95	-	-	-
Vivienda tradic. indígena	-	-	-	-	-	-	-	-	-
Cuarto en cuartería	17	36	2,12	17	36	2,12	-	-	-
Tugurio	21	76	3,62	21	76	3,62	-	-	-
Otro	13	35	2,69	13	35	2,69	-	-	-
Vivienda colectiva	3	12	4,00	3	12	4,00	-	-	-

continúa...

Continuación Cuadro 5...

Provincia, cantón, distrito y tipo de vivienda	Total			Urbano			Rural		
	Viviendas	Ocupantes ^{1/}	Promedio de ocupantes por vivienda	Viviendas	Ocupantes ^{1/}	Promedio de ocupantes por vivienda	Viviendas	Ocupantes ^{1/}	Promedio de ocupantes por vivienda
San Francisco	13 166	49 209	3,74	13 166	49 209	3,74	-	-	-
Vivienda individual ocupada	13 163	49 197	3,74	13 163	49 197	3,74	-	-	-
Casa independiente	11 013	42 462	3,86	11 013	42 462	3,86	-	-	-
Casa ind. condominio	1 255	3 746	2,98	1 255	3 746	2,98	-	-	-
Edificio de apartamentos	490	1 386	2,83	490	1 386	2,83	-	-	-
Edificio apart. condominio	43	92	2,14	43	92	2,14	-	-	-
Vivienda tradic. indígena	-	-	-	-	-	-	-	-	-
Cuarto en cuartería	36	88	2,44	36	88	2,44	-	-	-
Tugurio	305	1 364	4,47	305	1 364	4,47	-	-	-
Otro	21	59	2,81	21	59	2,81	-	-	-
Vivienda colectiva	3	10	3,33	3	10	3,33	-	-	-
Ulloa	8 117	29 266	3,61	8 117	29 266	3,61	-	-	-
Vivienda individual ocupada	8 115	29 247	3,60	8 115	29 247	3,60	-	-	-
Casa independiente	7 002	25 521	3,64	7 002	25 521	3,64	-	-	-
Casa ind. condominio	659	2 499	3,79	659	2 499	3,79	-	-	-
Edificio de apartamentos	299	816	2,73	299	816	2,73	-	-	-
Edificio apart. condominio	107	284	2,65	107	284	2,65	-	-	-
Vivienda tradic. indígena	-	-	-	-	-	-	-	-	-
Cuarto en cuartería	35	85	2,43	35	85	2,43	-	-	-
Tugurio	7	32	4,57	7	32	4,57	-	-	-
Otro	6	10	1,67	6	10	1,67	-	-	-
Vivienda colectiva	2	18	9,00	2	18	9,00	-	-	-

continúa...

Continuación Cuadro 5...

Provincia, cantón, distrito y tipo de vivienda	Total			Urbano			Rural		
	Viviendas	Ocupantes ^{1/}	Promedio de ocupantes por vivienda	Viviendas	Ocupantes ^{1/}	Promedio de ocupantes por vivienda	Viviendas	Ocupantes ^{1/}	Promedio de ocupantes por vivienda
Varablanca	209	700	3,35	97	339	3,49	112	361	3,22
Vivienda individual ocupada	209	700	3,35	97	339	3,49	112	361	3,22
Casa independiente	208	697	3,35	97	339	3,49	111	358	3,23
Casa ind. condominio	-	-	-	-	-	-	-	-	-
Edificio de apartamentos	-	-	-	-	-	-	-	-	-
Edificio apart. condominio	-	-	-	-	-	-	-	-	-
Vivienda tradic. indígena	-	-	-	-	-	-	-	-	-
Cuarto en cuartería	-	-	-	-	-	-	-	-	-
Tugurio	-	-	-	-	-	-	-	-	-
Otro	1	3	3,00	-	-	-	1	3	3,00
Vivienda colectiva	-	-	-	-	-	-	-	-	-
Barva	11 297	40 660	3,60	10 315	37 013	3,59	982	3 647	3,71
Vivienda individual ocupada	11 291	40 525	3,59	10 310	36 882	3,58	981	3 643	3,71
Casa independiente	10 769	39 145	3,63	9 798	35 526	3,63	971	3 619	3,73
Casa ind. condominio	59	163	2,76	58	160	2,76	1	3	3,00
Edificio de apartamentos	422	1 108	2,63	417	1 095	2,63	5	13	2,60
Edificio apart. condominio	2	4	2,00	2	4	2,00	-	-	-
Vivienda tradic. indígena	-	-	-	-	-	-	-	-	-
Cuarto en cuartería	11	35	3,18	11	35	3,18	-	-	-
Tugurio	13	47	3,62	12	42	3,50	1	5	5,00
Otro	15	23	1,53	12	20	1,67	3	3	1,00
Vivienda colectiva	6	134	22,33	5	131	26,20	1	3	3,00

continúa...

Continuación Cuadro 5...

Provincia, cantón, distrito y tipo de vivienda	Total			Urbano			Rural		
	Viviendas	Ocupantes ^{1/}	Promedio de ocupantes por vivienda	Viviendas	Ocupantes ^{1/}	Promedio de ocupantes por vivienda	Viviendas	Ocupantes ^{1/}	Promedio de ocupantes por vivienda
Barva	1 442	4 997	3,47	1 442	4 997	3,47	-	-	-
Vivienda individual ocupada	1 442	4 997	3,47	1 442	4 997	3,47	-	-	-
Casa independiente	1 356	4 775	3,52	1 356	4 775	3,52	-	-	-
Casa ind. condominio	-	-	-	-	-	-	-	-	-
Edificio de apartamentos	76	201	2,64	76	201	2,64	-	-	-
Edificio apart. condominio	-	-	-	-	-	-	-	-	-
Vivienda tradic. indígena	-	-	-	-	-	-	-	-	-
Cuarto en cuartería	5	12	2,40	5	12	2,40	-	-	-
Tugurio	2	6	3,00	2	6	3,00	-	-	-
Otro	3	3	1,00	3	3	1,00	-	-	-
Vivienda colectiva	-	-	-	-	-	-	-	-	-
San Pedro	2 690	9 932	3,69	2 598	9 614	3,70	92	318	3,46
Vivienda individual ocupada	2 690	9 932	3,69	2 598	9 614	3,70	92	318	3,46
Casa independiente	2 622	9 736	3,71	2 531	9 419	3,72	91	317	3,48
Casa ind. condominio	-	-	-	-	-	-	-	-	-
Edificio de apartamentos	62	178	2,87	61	177	2,90	1	1	1,00
Edificio apart. condominio	2	4	2,00	2	4	2,00	-	-	-
Vivienda tradic. indígena	-	-	-	-	-	-	-	-	-
Cuarto en cuartería	-	-	-	-	-	-	-	-	-
Tugurio	1	5	5,00	1	5	5,00	-	-	-
Otro	3	9	3,00	3	9	3,00	-	-	-
Vivienda colectiva	-	-	-	-	-	-	-	-	-

continúa...

Continuación Cuadro 5...

Provincia, cantón, distrito y tipo de vivienda	Total			Urbano			Rural		
	Viviendas	Ocupantes ^{1/}	Promedio de ocupantes por vivienda	Viviendas	Ocupantes ^{1/}	Promedio de ocupantes por vivienda	Viviendas	Ocupantes ^{1/}	Promedio de ocupantes por vivienda
San Pablo	2 237	8 319	3,72	1 842	6 732	3,65	395	1 587	4,02
Vivienda individual ocupada	2 236	8 308	3,72	1 841	6 721	3,65	395	1 587	4,02
Casa independiente	2 144	8 045	3,75	1 754	6 475	3,69	390	1 570	4,03
Casa ind. condominio	-	-	-	-	-	-	-	-	-
Edificio de apartamentos	85	238	2,80	81	226	2,79	4	12	3,00
Edificio apart. condominio	-	-	-	-	-	-	-	-	-
Vivienda tradic. indígena	-	-	-	-	-	-	-	-	-
Cuarto en cuartería	5	19	3,80	5	19	3,80	-	-	-
Tugurio	1	5	5,00	-	-	-	1	5	5,00
Otro	1	1	1,00	1	1	1,00	-	-	-
Vivienda colectiva	1	11	11,00	1	11	11,00	-	-	-
San Roque	1 352	4 622	3,42	1 352	4 622	3,42	-	-	-
Vivienda individual ocupada	1 351	4 620	3,42	1 351	4 620	3,42	-	-	-
Casa independiente	1 235	4 294	3,48	1 235	4 294	3,48	-	-	-
Casa ind. condominio	39	124	3,18	39	124	3,18	-	-	-
Edificio de apartamentos	73	196	2,68	73	196	2,68	-	-	-
Edificio apart. condominio	-	-	-	-	-	-	-	-	-
Vivienda tradic. indígena	-	-	-	-	-	-	-	-	-
Cuarto en cuartería	-	-	-	-	-	-	-	-	-
Tugurio	1	3	3,00	1	3	3,00	-	-	-
Otro	3	3	1,00	3	3	1,00	-	-	-
Vivienda colectiva	1	2	2,00	1	2	2,00	-	-	-

continúa...



Continuación Cuadro 5...

Provincia, cantón, distrito y tipo de vivienda	Total			Urbano			Rural		
	Viviendas	Ocupantes ^{1/}	Promedio de ocupantes por vivienda	Viviendas	Ocupantes ^{1/}	Promedio de ocupantes por vivienda	Viviendas	Ocupantes ^{1/}	Promedio de ocupantes por vivienda
Santa Lucía	2 142	7 413	3,46	2 142	7 413	3,46	-	-	-
Vivienda individual ocupada	2 141	7 410	3,46	2 141	7 410	3,46	-	-	-
Casa independiente	1 999	7 087	3,55	1 999	7 087	3,55	-	-	-
Casa ind. condominio	19	36	1,89	19	36	1,89	-	-	-
Edificio de apartamentos	117	274	2,34	117	274	2,34	-	-	-
Edificio apart. condominio	-	-	-	-	-	-	-	-	-
Vivienda tradic. indígena	-	-	-	-	-	-	-	-	-
Cuarto en cuartería	-	-	-	-	-	-	-	-	-
Tugurio	4	9	2,25	4	9	2,25	-	-	-
Otro	2	4	2,00	2	4	2,00	-	-	-
Vivienda colectiva	1	3	3,00	1	3	3,00	-	-	-
San José de la Montaña	1 434	5 377	3,75	939	3 635	3,87	495	1 742	3,52
Vivienda individual ocupada	1 431	5 258	3,67	937	3 520	3,76	494	1 738	3,52
Casa independiente	1 413	5 208	3,69	923	3 476	3,77	490	1 732	3,53
Casa ind. condominio	1	3	3,00	-	-	-	1	3	3,00
Edificio de apartamentos	9	21	2,33	9	21	2,33	-	-	-
Edificio apart. condominio	-	-	-	-	-	-	-	-	-
Vivienda tradic. indígena	-	-	-	-	-	-	-	-	-
Cuarto en cuartería	1	4	4,00	1	4	4,00	-	-	-
Tugurio	4	19	4,75	4	19	4,75	-	-	-
Otro	3	3	1,00	-	-	-	3	3	1,00
Vivienda colectiva	3	118	39,33	2	115	57,50	1	3	3,00

continúa...

Continuación Cuadro 5...

Provincia, cantón, distrito y tipo de vivienda	Total			Urbano			Rural		
	Viviendas	Ocupantes ^{1/}	Promedio de ocupantes por vivienda	Viviendas	Ocupantes ^{1/}	Promedio de ocupantes por vivienda	Viviendas	Ocupantes ^{1/}	Promedio de ocupantes por vivienda
Santo Domingo	11 501	40 072	3,48	11 501	40 072	3,48	-	-	-
Vivienda individual ocupada	11 496	39 990	3,48	11 496	39 990	3,48	-	-	-
Casa independiente	10 556	37 457	3,55	10 556	37 457	3,55	-	-	-
Casa ind. condominio	237	717	3,03	237	717	3,03	-	-	-
Edificio de apartamentos	481	1 130	2,35	481	1 130	2,35	-	-	-
Edificio apart. condominio	58	135	2,33	58	135	2,33	-	-	-
Vivienda tradic. indígena	-	-	-	-	-	-	-	-	-
Cuarto en cuartería	55	111	2,02	55	111	2,02	-	-	-
Tugurio	91	395	4,34	91	395	4,34	-	-	-
Otro	18	45	2,50	18	45	2,50	-	-	-
Vivienda colectiva	5	79	15,80	5	79	15,80	-	-	-
Santo Domingo	1 535	4 730	3,08	1 535	4 730	3,08	-	-	-
Vivienda individual ocupada	1 533	4 703	3,07	1 533	4 703	3,07	-	-	-
Casa independiente	1 373	4 365	3,18	1 373	4 365	3,18	-	-	-
Casa ind. condominio	4	12	3,00	4	12	3,00	-	-	-
Edificio de apartamentos	133	297	2,23	133	297	2,23	-	-	-
Edificio apart. condominio	-	-	-	-	-	-	-	-	-
Vivienda tradic. indígena	-	-	-	-	-	-	-	-	-
Cuarto en cuartería	23	29	1,26	23	29	1,26	-	-	-
Tugurio	-	-	-	-	-	-	-	-	-
Otro	-	-	-	-	-	-	-	-	-
Vivienda colectiva	2	26	13,00	2	26	13,00	-	-	-

continúa...



Continuación Cuadro 5...

Provincia, cantón, distrito y tipo de vivienda	Total			Urbano			Rural		
	Viviendas	Ocupantes ^{1/}	Promedio de ocupantes por vivienda	Viviendas	Ocupantes ^{1/}	Promedio de ocupantes por vivienda	Viviendas	Ocupantes ^{1/}	Promedio de ocupantes por vivienda
San Vicente	1 870	6 427	3,44	1 870	6 427	3,44	-	-	-
Vivienda individual ocupada	1 870	6 427	3,44	1 870	6 427	3,44	-	-	-
Casa independiente	1 681	5 912	3,52	1 681	5 912	3,52	-	-	-
Casa ind. condominio	33	122	3,70	33	122	3,70	-	-	-
Edificio de apartamentos	145	343	2,37	145	343	2,37	-	-	-
Edificio apart. condominio	-	-	-	-	-	-	-	-	-
Vivienda tradic. indígena	-	-	-	-	-	-	-	-	-
Cuarto en cuartería	-	-	-	-	-	-	-	-	-
Tugurio	9	47	5,22	9	47	5,22	-	-	-
Otro	2	3	1,50	2	3	1,50	-	-	-
Vivienda colectiva	-	-	-	-	-	-	-	-	-
San Miguel	1 762	6 363	3,61	1 762	6 363	3,61	-	-	-
Vivienda individual ocupada	1 761	6 356	3,61	1 761	6 356	3,61	-	-	-
Casa independiente	1 671	6 110	3,66	1 671	6 110	3,66	-	-	-
Casa ind. condominio	14	51	3,64	14	51	3,64	-	-	-
Edificio de apartamentos	51	120	2,35	51	120	2,35	-	-	-
Edificio apart. condominio	-	-	-	-	-	-	-	-	-
Vivienda tradic. indígena	-	-	-	-	-	-	-	-	-
Cuarto en cuartería	12	43	3,58	12	43	3,58	-	-	-
Tugurio	10	28	2,80	10	28	2,80	-	-	-
Otro	3	4	1,33	3	4	1,33	-	-	-
Vivienda colectiva	1	6	6,00	1	6	6,00	-	-	-

continúa...

Continuación Cuadro 5...

Provincia, cantón, distrito y tipo de vivienda	Total			Urbano			Rural		
	Viviendas	Ocupantes ^{1/}	Promedio de ocupantes por vivienda	Viviendas	Ocupantes ^{1/}	Promedio de ocupantes por vivienda	Viviendas	Ocupantes ^{1/}	Promedio de ocupantes por vivienda
Paracito	619	2 231	3,60	619	2 231	3,60	-	-	-
Vivienda individual ocupada	619	2 231	3,60	619	2 231	3,60	-	-	-
Casa independiente	605	2 203	3,64	605	2 203	3,64	-	-	-
Casa ind. condominio	-	-	-	-	-	-	-	-	-
Edificio de apartamentos	13	24	1,85	13	24	1,85	-	-	-
Edificio apart. condominio	-	-	-	-	-	-	-	-	-
Vivienda tradic. indígena	-	-	-	-	-	-	-	-	-
Cuarto en cuartería	-	-	-	-	-	-	-	-	-
Tugurio	1	4	4,00	1	4	4,00	-	-	-
Otro	-	-	-	-	-	-	-	-	-
Vivienda colectiva	-	-	-	-	-	-	-	-	-
Santo Tomás	1 807	6 267	3,47	1 807	6 267	3,47	-	-	-
Vivienda individual ocupada	1 807	6 267	3,47	1 807	6 267	3,47	-	-	-
Casa independiente	1 601	5 712	3,57	1 601	5 712	3,57	-	-	-
Casa ind. condominio	106	323	3,05	106	323	3,05	-	-	-
Edificio de apartamentos	60	140	2,33	60	140	2,33	-	-	-
Edificio apart. condominio	35	79	2,26	35	79	2,26	-	-	-
Vivienda tradic. indígena	-	-	-	-	-	-	-	-	-
Cuarto en cuartería	-	-	-	-	-	-	-	-	-
Tugurio	2	8	4,00	2	8	4,00	-	-	-
Otro	3	5	1,67	3	5	1,67	-	-	-
Vivienda colectiva	-	-	-	-	-	-	-	-	-

continúa...

Continuación Cuadro 5...

Provincia, cantón, distrito y tipo de vivienda	Total			Urbano			Rural		
	Viviendas	Ocupantes ^{1/}	Promedio de ocupantes por vivienda	Viviendas	Ocupantes ^{1/}	Promedio de ocupantes por vivienda	Viviendas	Ocupantes ^{1/}	Promedio de ocupantes por vivienda
Santa Rosa	2 015	7 269	3,61	2 015	7 269	3,61	-	-	-
Vivienda individual ocupada	2 015	7 268	3,61	2 015	7 268	3,61	-	-	-
Casa independiente	1 846	6 799	3,68	1 846	6 799	3,68	-	-	-
Casa ind. condominio	80	209	2,61	80	209	2,61	-	-	-
Edificio de apartamentos	38	106	2,79	38	106	2,79	-	-	-
Edificio apart. condominio	23	56	2,43	23	56	2,43	-	-	-
Vivienda tradic. indígena	-	-	-	-	-	-	-	-	-
Cuarto en cuartería	5	9	1,80	5	9	1,80	-	-	-
Tugurio	16	62	3,88	16	62	3,88	-	-	-
Otro	7	27	3,86	7	27	3,86	-	-	-
Vivienda colectiva	-	-	-	-	-	-	-	-	-
Tures	945	3 452	3,65	945	3 452	3,65	-	-	-
Vivienda individual ocupada	943	3 405	3,61	943	3 405	3,61	-	-	-
Casa independiente	859	3 096	3,60	859	3 096	3,60	-	-	-
Casa ind. condominio	-	-	-	-	-	-	-	-	-
Edificio de apartamentos	37	91	2,46	37	91	2,46	-	-	-
Edificio apart. condominio	-	-	-	-	-	-	-	-	-
Vivienda tradic. indígena	-	-	-	-	-	-	-	-	-
Cuarto en cuartería	-	-	-	-	-	-	-	-	-
Tugurio	46	215	4,67	46	215	4,67	-	-	-
Otro	1	3	3,00	1	3	3,00	-	-	-
Vivienda colectiva	2	47	23,50	2	47	23,50	-	-	-

continúa...

Continuación Cuadro 5...

Provincia, cantón, distrito y tipo de vivienda	Total			Urbano			Rural		
	Viviendas	Ocupantes ^{1/}	Promedio de ocupantes por vivienda	Viviendas	Ocupantes ^{1/}	Promedio de ocupantes por vivienda	Viviendas	Ocupantes ^{1/}	Promedio de ocupantes por vivienda
Pará	948	3 333	3,52	948	3 333	3,52	-	-	-
Vivienda individual ocupada	948	3 333	3,52	948	3 333	3,52	-	-	-
Casa independiente	920	3 260	3,54	920	3 260	3,54	-	-	-
Casa ind. condominio	-	-	-	-	-	-	-	-	-
Edificio de apartamentos	4	9	2,25	4	9	2,25	-	-	-
Edificio apart. condominio	-	-	-	-	-	-	-	-	-
Vivienda tradic. indígena	-	-	-	-	-	-	-	-	-
Cuarto en cuartería	15	30	2,00	15	30	2,00	-	-	-
Tugurio	7	31	4,43	7	31	4,43	-	-	-
Otro	2	3	1,50	2	3	1,50	-	-	-
Vivienda colectiva	-	-	-	-	-	-	-	-	-
Santa Bárbara	10 109	36 243	3,59	8 925	31 827	3,57	1 184	4 416	3,73
Vivienda individual ocupada	10 107	36 230	3,58	8 924	31 815	3,57	1 183	4 415	3,73
Casa independiente	9 704	35 071	3,61	8 541	30 728	3,60	1 163	4 343	3,73
Casa ind. condominio	103	313	3,04	103	313	3,04	-	-	-
Edificio de apartamentos	235	682	2,90	227	645	2,84	8	37	4,63
Edificio apart. condominio	2	4	2,00	2	4	2,00	-	-	-
Vivienda tradic. indígena	-	-	-	-	-	-	-	-	-
Cuarto en cuartería	17	27	1,59	17	27	1,59	-	-	-
Tugurio	27	91	3,37	19	62	3,26	8	29	3,63
Otro	19	42	2,21	15	36	2,40	4	6	1,50
Vivienda colectiva	2	12	6,00	1	11	11,00	1	1	1,00

continúa...



Continuación Cuadro 5...

Provincia, cantón, distrito y tipo de vivienda	Total			Urbano			Rural		
	Viviendas	Ocupantes ^{1/}	Promedio de ocupantes por vivienda	Viviendas	Ocupantes ^{1/}	Promedio de ocupantes por vivienda	Viviendas	Ocupantes ^{1/}	Promedio de ocupantes por vivienda
Santa Bárbara	1 730	5 944	3,44	1 730	5 944	3,44	-	-	-
Vivienda individual ocupada	1 730	5 944	3,44	1 730	5 944	3,44	-	-	-
Casa independiente	1 576	5 483	3,48	1 576	5 483	3,48	-	-	-
Casa ind. condominio	77	241	3,13	77	241	3,13	-	-	-
Edificio de apartamentos	75	211	2,81	75	211	2,81	-	-	-
Edificio apart. condominio	1	3	3,00	1	3	3,00	-	-	-
Vivienda tradic. indígena	-	-	-	-	-	-	-	-	-
Cuarto en cuartería	-	-	-	-	-	-	-	-	-
Tugurio	-	-	-	-	-	-	-	-	-
Otro	1	6	6,00	1	6	6,00	-	-	-
Vivienda colectiva	-	-	-	-	-	-	-	-	-
San Pedro	1 569	5 582	3,56	1 569	5 582	3,56	-	-	-
Vivienda individual ocupada	1 569	5 581	3,56	1 569	5 581	3,56	-	-	-
Casa independiente	1 504	5 423	3,61	1 504	5 423	3,61	-	-	-
Casa ind. condominio	9	36	4,00	9	36	4,00	-	-	-
Edificio de apartamentos	40	95	2,38	40	95	2,38	-	-	-
Edificio apart. condominio	1	1	1,00	1	1	1,00	-	-	-
Vivienda tradic. indígena	-	-	-	-	-	-	-	-	-
Cuarto en cuartería	6	6	1,00	6	6	1,00	-	-	-
Tugurio	5	12	2,40	5	12	2,40	-	-	-
Otro	4	8	2,00	4	8	2,00	-	-	-
Vivienda colectiva	-	-	-	-	-	-	-	-	-

continúa...

Continuación Cuadro 5...

Provincia, cantón, distrito y tipo de vivienda	Total			Urbano			Rural		
	Viviendas	Ocupantes ^{1/}	Promedio de ocupantes por vivienda	Viviendas	Ocupantes ^{1/}	Promedio de ocupantes por vivienda	Viviendas	Ocupantes ^{1/}	Promedio de ocupantes por vivienda
San Juan	2 132	7 662	3,59	2 132	7 662	3,59	-	-	-
Vivienda individual ocupada	2 132	7 662	3,59	2 132	7 662	3,59	-	-	-
Casa independiente	2 065	7 481	3,62	2 065	7 481	3,62	-	-	-
Casa ind. condominio	3	16	5,33	3	16	5,33	-	-	-
Edificio de apartamentos	44	118	2,68	44	118	2,68	-	-	-
Edificio apart. condominio	-	-	-	-	-	-	-	-	-
Vivienda tradic. indígena	-	-	-	-	-	-	-	-	-
Cuarto en cuartería	8	15	1,88	8	15	1,88	-	-	-
Tugurio	7	25	3,57	7	25	3,57	-	-	-
Otro	5	7	1,40	5	7	1,40	-	-	-
Vivienda colectiva	-	-	-	-	-	-	-	-	-
Jesús	2 601	9 603	3,69	2 081	7 595	3,65	520	2 008	3,86
Vivienda individual ocupada	2 599	9 591	3,69	2 080	7 584	3,65	519	2 007	3,87
Casa independiente	2 531	9 358	3,70	2 023	7 399	3,66	508	1 959	3,86
Casa ind. condominio	-	-	-	-	-	-	-	-	-
Edificio de apartamentos	55	182	3,31	50	156	3,12	5	26	5,20
Edificio apart. condominio	-	-	-	-	-	-	-	-	-
Vivienda tradic. indígena	-	-	-	-	-	-	-	-	-
Cuarto en cuartería	-	-	-	-	-	-	-	-	-
Tugurio	9	40	4,44	4	19	4,75	5	21	4,20
Otro	4	11	2,75	3	10	3,33	1	1	1,00
Vivienda colectiva	2	12	6,00	1	11	11,00	1	1	1,00

continúa...



Continuación Cuadro 5...

Provincia, cantón, distrito y tipo de vivienda	Total			Urbano			Rural		
	Viviendas	Ocupantes ^{1/}	Promedio de ocupantes por vivienda	Viviendas	Ocupantes ^{1/}	Promedio de ocupantes por vivienda	Viviendas	Ocupantes ^{1/}	Promedio de ocupantes por vivienda
Santo Domingo	813	2 879	3,54	339	1 182	3,49	474	1 697	3,58
Vivienda individual ocupada	813	2 879	3,54	339	1 182	3,49	474	1 697	3,58
Casa independiente	802	2 843	3,54	334	1 163	3,48	468	1 680	3,59
Casa ind. condominio	-	-	-	-	-	-	-	-	-
Edificio de apartamentos	7	26	3,71	5	19	3,80	2	7	3,50
Edificio apart. condominio	-	-	-	-	-	-	-	-	-
Vivienda tradic. indígena	-	-	-	-	-	-	-	-	-
Cuarto en cuartería	-	-	-	-	-	-	-	-	-
Tugurio	1	5	5,00	-	-	-	1	5	5,00
Otro	3	5	1,67	-	-	-	3	5	1,67
Vivienda colectiva	-	-	-	-	-	-	-	-	-
Purabá	1 264	4 573	3,62	1 074	3 862	3,60	190	711	3,74
Vivienda individual ocupada	1 264	4 573	3,62	1 074	3 862	3,60	190	711	3,74
Casa independiente	1 226	4 483	3,66	1 039	3 779	3,64	187	704	3,76
Casa ind. condominio	14	20	1,43	14	20	1,43	-	-	-
Edificio de apartamentos	14	50	3,57	13	46	3,54	1	4	4,00
Edificio apart. condominio	-	-	-	-	-	-	-	-	-
Vivienda tradic. indígena	-	-	-	-	-	-	-	-	-
Cuarto en cuartería	3	6	2,00	3	6	2,00	-	-	-
Tugurio	5	9	1,80	3	6	2,00	2	3	1,50
Otro	2	5	2,50	2	5	2,50	-	-	-
Vivienda colectiva	-	-	-	-	-	-	-	-	-

continúa...

Continuación Cuadro 5...

Provincia, cantón, distrito y tipo de vivienda	Total			Urbano			Rural		
	Viviendas	Ocupantes ^{1/}	Promedio de ocupantes por vivienda	Viviendas	Ocupantes ^{1/}	Promedio de ocupantes por vivienda	Viviendas	Ocupantes ^{1/}	Promedio de ocupantes por vivienda
San Rafael	12 963	45 965	3,55	11 635	41 529	3,57	1 328	4 436	3,34
Vivienda individual ocupada	12 957	45 901	3,54	11 629	41 465	3,57	1 328	4 436	3,34
Casa independiente	12 069	43 568	3,61	10 765	39 205	3,64	1 304	4 363	3,35
Casa ind. condominio	146	444	3,04	146	444	3,04	-	-	-
Edificio de apartamentos	606	1 580	2,61	591	1 544	2,61	15	36	2,40
Edificio apart. condominio	58	103	1,78	58	103	1,78	-	-	-
Vivienda tradic. indígena	-	-	-	-	-	-	-	-	-
Cuarto en cuartería	30	56	1,87	30	56	1,87	-	-	-
Tugurio	31	129	4,16	22	92	4,18	9	37	4,11
Otro	17	21	1,24	17	21	1,24	-	-	-
Vivienda colectiva	6	60	10,00	6	60	10,00	-	-	-
San Rafael	2 760	9 668	3,50	2 760	9 668	3,50	-	-	-
Vivienda individual ocupada	2 758	9 644	3,50	2 758	9 644	3,50	-	-	-
Casa independiente	2 576	9 194	3,57	2 576	9 194	3,57	-	-	-
Casa ind. condominio	2	8	4,00	2	8	4,00	-	-	-
Edificio de apartamentos	142	354	2,49	142	354	2,49	-	-	-
Edificio apart. condominio	22	39	1,77	22	39	1,77	-	-	-
Vivienda tradic. indígena	-	-	-	-	-	-	-	-	-
Cuarto en cuartería	10	24	2,40	10	24	2,40	-	-	-
Tugurio	4	23	5,75	4	23	5,75	-	-	-
Otro	2	2	1,00	2	2	1,00	-	-	-
Vivienda colectiva	2	23	11,50	2	23	11,50	-	-	-

continúa...



Continuación Cuadro 5...

Provincia, cantón, distrito y tipo de vivienda	Total			Urbano			Rural		
	Viviendas	Ocupantes ^{1/}	Promedio de ocupantes por vivienda	Viviendas	Ocupantes ^{1/}	Promedio de ocupantes por vivienda	Viviendas	Ocupantes ^{1/}	Promedio de ocupantes por vivienda
San Josecito	3 233	11 579	3,58	3 233	11 579	3,58	-	-	-
Vivienda individual ocupada	3 232	11 567	3,58	3 232	11 567	3,58	-	-	-
Casa independiente	2 893	10 646	3,68	2 893	10 646	3,68	-	-	-
Casa ind. condominio	94	279	2,97	94	279	2,97	-	-	-
Edificio de apartamentos	213	584	2,74	213	584	2,74	-	-	-
Edificio apart. condominio	3	6	2,00	3	6	2,00	-	-	-
Vivienda tradic. indígena	-	-	-	-	-	-	-	-	-
Cuarto en cuartería	17	29	1,71	17	29	1,71	-	-	-
Tugurio	3	12	4,00	3	12	4,00	-	-	-
Otro	9	11	1,22	9	11	1,22	-	-	-
Vivienda colectiva	1	12	12,00	1	12	12,00	-	-	-
Santiago	2 343	8 409	3,59	2 343	8 409	3,59	-	-	-
Vivienda individual ocupada	2 342	8 406	3,59	2 342	8 406	3,59	-	-	-
Casa independiente	2 057	7 673	3,73	2 057	7 673	3,73	-	-	-
Casa ind. condominio	50	157	3,14	50	157	3,14	-	-	-
Edificio de apartamentos	198	507	2,56	198	507	2,56	-	-	-
Edificio apart. condominio	33	58	1,76	33	58	1,76	-	-	-
Vivienda tradic. indígena	-	-	-	-	-	-	-	-	-
Cuarto en cuartería	-	-	-	-	-	-	-	-	-
Tugurio	2	7	3,50	2	7	3,50	-	-	-
Otro	2	4	2,00	2	4	2,00	-	-	-
Vivienda colectiva	1	1	1,00	1	1	1,00	-	-	-

continúa...

Continuación Cuadro 5...

Provincia, cantón, distrito y tipo de vivienda	Total			Urbano			Rural		
	Viviendas	Ocupantes ^{1/}	Promedio de ocupantes por vivienda	Viviendas	Ocupantes ^{1/}	Promedio de ocupantes por vivienda	Viviendas	Ocupantes ^{1/}	Promedio de ocupantes por vivienda
Ángeles	2 928	10 232	3,49	2 008	7 225	3,60	920	3 007	3,27
Vivienda individual ocupada	2 926	10 207	3,49	2 006	7 200	3,59	920	3 007	3,27
Casa independiente	2 864	10 033	3,50	1 962	7 084	3,61	902	2 949	3,27
Casa ind. condominio	-	-	-	-	-	-	-	-	-
Edificio de apartamentos	45	115	2,56	34	87	2,56	11	28	2,55
Edificio apart. condominio	-	-	-	-	-	-	-	-	-
Vivienda tradic. indígena	-	-	-	-	-	-	-	-	-
Cuarto en cuartería	3	3	1,00	3	3	1,00	-	-	-
Tugurio	13	55	4,23	6	25	4,17	7	30	4,29
Otro	1	1	1,00	1	1	1,00	-	-	-
Vivienda colectiva	2	24	12,00	2	24	12,00	-	-	-
Concepción	1 699	6 077	3,58	1 291	4 648	3,60	408	1 429	3,50
Vivienda individual ocupada	1 699	6 077	3,58	1 291	4 648	3,60	408	1 429	3,50
Casa independiente	1 679	6 022	3,59	1 277	4 608	3,61	402	1 414	3,52
Casa ind. condominio	-	-	-	-	-	-	-	-	-
Edificio de apartamentos	8	20	2,50	4	12	3,00	4	8	2,00
Edificio apart. condominio	-	-	-	-	-	-	-	-	-
Vivienda tradic. indígena	-	-	-	-	-	-	-	-	-
Cuarto en cuartería	-	-	-	-	-	-	-	-	-
Tugurio	9	32	3,56	7	25	3,57	2	7	3,50
Otro	3	3	1,00	3	3	1,00	-	-	-
Vivienda colectiva	-	-	-	-	-	-	-	-	-

continúa...



Continuación Cuadro 5...

Provincia, cantón, distrito y tipo de vivienda	Total			Urbano			Rural		
	Viviendas	Ocupantes ^{1/}	Promedio de ocupantes por vivienda	Viviendas	Ocupantes ^{1/}	Promedio de ocupantes por vivienda	Viviendas	Ocupantes ^{1/}	Promedio de ocupantes por vivienda
San Isidro	5 811	20 633	3,55	5 471	19 527	3,57	340	1 106	3,25
Vivienda individual ocupada	5 807	20 546	3,54	5 467	19 440	3,56	340	1 106	3,25
Casa independiente	5 510	19 737	3,58	5 189	18 660	3,60	321	1 077	3,36
Casa ind. condominio	50	161	3,22	50	161	3,22	-	-	-
Edificio de apartamentos	158	440	2,78	153	433	2,83	5	7	1,40
Edificio apart. condominio	21	72	3,43	19	70	3,68	2	2	1,00
Vivienda tradic. indígena	-	-	-	-	-	-	-	-	-
Cuarto en cuartería	47	87	1,85	41	78	1,90	6	9	1,50
Tugurio	8	21	2,63	4	12	3,00	4	9	2,25
Otro	13	28	2,15	11	26	2,36	2	2	1,00
Vivienda colectiva	4	86	21,50	4	86	21,50	-	-	-
San Isidro	1 717	6 113	3,56	1 717	6 113	3,56	-	-	-
Vivienda individual ocupada	1 715	6 084	3,55	1 715	6 084	3,55	-	-	-
Casa independiente	1 567	5 671	3,62	1 567	5 671	3,62	-	-	-
Casa ind. condominio	34	110	3,24	34	110	3,24	-	-	-
Edificio de apartamentos	70	196	2,80	70	196	2,80	-	-	-
Edificio apart. condominio	16	62	3,88	16	62	3,88	-	-	-
Vivienda tradic. indígena	-	-	-	-	-	-	-	-	-
Cuarto en cuartería	24	35	1,46	24	35	1,46	-	-	-
Tugurio	2	8	4,00	2	8	4,00	-	-	-
Otro	2	2	1,00	2	2	1,00	-	-	-
Vivienda colectiva	2	29	14,50	2	29	14,50	-	-	-

continúa...

Continuación Cuadro 5...

Provincia, cantón, distrito y tipo de vivienda	Total			Urbano			Rural		
	Viviendas	Ocupantes ^{1/}	Promedio de ocupantes por vivienda	Viviendas	Ocupantes ^{1/}	Promedio de ocupantes por vivienda	Viviendas	Ocupantes ^{1/}	Promedio de ocupantes por vivienda
San José	2 090	7 447	3,56	1 839	6 626	3,60	251	821	3,27
Vivienda individual ocupada	2 088	7 390	3,54	1 837	6 569	3,58	251	821	3,27
Casa independiente	2 008	7 205	3,59	1 776	6 413	3,61	232	792	3,41
Casa ind. condominio	12	36	3,00	12	36	3,00	-	-	-
Edificio de apartamentos	41	95	2,32	36	88	2,44	5	7	1,40
Edificio apart. condominio	2	2	1,00	-	-	-	2	2	1,00
Vivienda tradic. indígena	-	-	-	-	-	-	-	-	-
Cuarto en cuartería	14	29	2,07	8	20	2,50	6	9	1,50
Tugurio	5	12	2,40	1	3	3,00	4	9	2,25
Otro	6	11	1,83	4	9	2,25	2	2	1,00
Vivienda colectiva	2	57	28,50	2	57	28,50	-	-	-
Concepción	778	2 635	3,39	689	2 350	3,41	89	285	3,20
Vivienda individual ocupada	778	2 634	3,39	689	2 349	3,41	89	285	3,20
Casa independiente	754	2 551	3,38	665	2 266	3,41	89	285	3,20
Casa ind. condominio	-	-	-	-	-	-	-	-	-
Edificio de apartamentos	19	72	3,79	19	72	3,79	-	-	-
Edificio apart. condominio	-	-	-	-	-	-	-	-	-
Vivienda tradic. indígena	-	-	-	-	-	-	-	-	-
Cuarto en cuartería	4	10	2,50	4	10	2,50	-	-	-
Tugurio	1	1	1,00	1	1	1,00	-	-	-
Otro	-	-	-	-	-	-	-	-	-
Vivienda colectiva	-	-	-	-	-	-	-	-	-

continúa...

Continuación Cuadro 5...

Provincia, cantón, distrito y tipo de vivienda	Total			Urbano			Rural		
	Viviendas	Ocupantes ^{1/}	Promedio de ocupantes por vivienda	Viviendas	Ocupantes ^{1/}	Promedio de ocupantes por vivienda	Viviendas	Ocupantes ^{1/}	Promedio de ocupantes por vivienda
San Francisco	1 226	4 438	3,62	1 226	4 438	3,62	-	-	-
Vivienda individual ocupada	1 226	4 438	3,62	1 226	4 438	3,62	-	-	-
Casa independiente	1 181	4 310	3,65	1 181	4 310	3,65	-	-	-
Casa ind. condominio	4	15	3,75	4	15	3,75	-	-	-
Edificio de apartamentos	28	77	2,75	28	77	2,75	-	-	-
Edificio apart. condominio	3	8	2,67	3	8	2,67	-	-	-
Vivienda tradic. indígena	-	-	-	-	-	-	-	-	-
Cuarto en cuartería	5	13	2,60	5	13	2,60	-	-	-
Tugurio	-	-	-	-	-	-	-	-	-
Otro	5	15	3,00	5	15	3,00	-	-	-
Vivienda colectiva	-	-	-	-	-	-	-	-	-
Belén	6 016	21 633	3,60	6 016	21 633	3,60	-	-	-
Vivienda individual ocupada	6 011	21 560	3,59	6 011	21 560	3,59	-	-	-
Casa independiente	5 175	19 247	3,72	5 175	19 247	3,72	-	-	-
Casa ind. condominio	343	1 063	3,10	343	1 063	3,10	-	-	-
Edificio de apartamentos	398	1 026	2,58	398	1 026	2,58	-	-	-
Edificio apart. condominio	31	73	2,35	31	73	2,35	-	-	-
Vivienda tradic. indígena	-	-	-	-	-	-	-	-	-
Cuarto en cuartería	53	106	2,00	53	106	2,00	-	-	-
Tugurio	2	6	3,00	2	6	3,00	-	-	-
Otro	9	39	4,33	9	39	4,33	-	-	-
Vivienda colectiva	5	72	14,40	5	72	14,40	-	-	-

continúa...

Continuación Cuadro 5...

Provincia, cantón, distrito y tipo de vivienda	Total			Urbano			Rural		
	Viviendas	Ocupantes ^{1/}	Promedio de ocupantes por vivienda	Viviendas	Ocupantes ^{1/}	Promedio de ocupantes por vivienda	Viviendas	Ocupantes ^{1/}	Promedio de ocupantes por vivienda
San Antonio	2 711	9 942	3,67	2 711	9 942	3,67	-	-	-
Vivienda individual ocupada	2 710	9 940	3,67	2 710	9 940	3,67	-	-	-
Casa independiente	2 424	9 165	3,78	2 424	9 165	3,78	-	-	-
Casa ind. condominio	71	220	3,10	71	220	3,10	-	-	-
Edificio de apartamentos	178	480	2,70	178	480	2,70	-	-	-
Edificio apart. condominio	4	8	2,00	4	8	2,00	-	-	-
Vivienda tradic. indígena	-	-	-	-	-	-	-	-	-
Cuarto en cuartería	28	40	1,43	28	40	1,43	-	-	-
Tugurio	-	-	-	-	-	-	-	-	-
Otro	5	27	5,40	5	27	5,40	-	-	-
Vivienda colectiva	1	1	1,00	1	1	1,00	-	-	-
La Ribera	1 694	6 040	3,57	1 694	6 040	3,57	-	-	-
Vivienda individual ocupada	1 691	5 983	3,54	1 691	5 983	3,54	-	-	-
Casa independiente	1 420	5 264	3,71	1 420	5 264	3,71	-	-	-
Casa ind. condominio	124	383	3,09	124	383	3,09	-	-	-
Edificio de apartamentos	115	264	2,30	115	264	2,30	-	-	-
Edificio apart. condominio	23	53	2,30	23	53	2,30	-	-	-
Vivienda tradic. indígena	-	-	-	-	-	-	-	-	-
Cuarto en cuartería	6	10	1,67	6	10	1,67	-	-	-
Tugurio	-	-	-	-	-	-	-	-	-
Otro	3	9	3,00	3	9	3,00	-	-	-
Vivienda colectiva	3	57	19,00	3	57	19,00	-	-	-

continúa...



Continuación Cuadro 5...

Provincia, cantón, distrito y tipo de vivienda	Total			Urbano			Rural		
	Viviendas	Ocupantes ^{1/}	Promedio de ocupantes por vivienda	Viviendas	Ocupantes ^{1/}	Promedio de ocupantes por vivienda	Viviendas	Ocupantes ^{1/}	Promedio de ocupantes por vivienda
La Asunción	1 611	5 651	3,51	1 611	5 651	3,51	-	-	-
Vivienda individual ocupada	1 610	5 637	3,50	1 610	5 637	3,50	-	-	-
Casa independiente	1 331	4 818	3,62	1 331	4 818	3,62	-	-	-
Casa ind. condominio	148	460	3,11	148	460	3,11	-	-	-
Edificio de apartamentos	105	282	2,69	105	282	2,69	-	-	-
Edificio apart. condominio	4	12	3,00	4	12	3,00	-	-	-
Vivienda tradic. indígena	-	-	-	-	-	-	-	-	-
Cuarto en cuartería	19	56	2,95	19	56	2,95	-	-	-
Tugurio	2	6	3,00	2	6	3,00	-	-	-
Otro	1	3	3,00	1	3	3,00	-	-	-
Vivienda colectiva	1	14	14,00	1	14	14,00	-	-	-
Flores	5 754	20 037	3,48	5 754	20 037	3,48	-	-	-
Vivienda individual ocupada	5 751	20 008	3,48	5 751	20 008	3,48	-	-	-
Casa independiente	5 147	18 301	3,56	5 147	18 301	3,56	-	-	-
Casa ind. condominio	293	901	3,08	293	901	3,08	-	-	-
Edificio de apartamentos	257	640	2,49	257	640	2,49	-	-	-
Edificio apart. condominio	18	64	3,56	18	64	3,56	-	-	-
Vivienda tradic. indígena	-	-	-	-	-	-	-	-	-
Cuarto en cuartería	17	45	2,65	17	45	2,65	-	-	-
Tugurio	6	28	4,67	6	28	4,67	-	-	-
Otro	13	29	2,23	13	29	2,23	-	-	-
Vivienda colectiva	3	26	8,67	3	26	8,67	-	-	-

continúa...

Continuación Cuadro 5...

Provincia, cantón, distrito y tipo de vivienda	Total			Urbano			Rural		
	Viviendas	Ocupantes ^{1/}	Promedio de ocupantes por vivienda	Viviendas	Ocupantes ^{1/}	Promedio de ocupantes por vivienda	Viviendas	Ocupantes ^{1/}	Promedio de ocupantes por vivienda
San Joaquín	2 136	7 173	3,36	2 136	7 173	3,36	-	-	-
Vivienda individual ocupada	2 133	7 145	3,35	2 133	7 145	3,35	-	-	-
Casa independiente	1 775	6 127	3,45	1 775	6 127	3,45	-	-	-
Casa ind. condominio	231	716	3,10	231	716	3,10	-	-	-
Edificio de apartamentos	103	237	2,30	103	237	2,30	-	-	-
Edificio apart. condominio	7	26	3,71	7	26	3,71	-	-	-
Vivienda tradic. indígena	-	-	-	-	-	-	-	-	-
Cuarto en cuartería	10	20	2,00	10	20	2,00	-	-	-
Tugurio	-	-	-	-	-	-	-	-	-
Otro	7	19	2,71	7	19	2,71	-	-	-
Vivienda colectiva	3	26	8,67	3	26	8,67	-	-	-
Barrantes	1 209	4 091	3,38	1 209	4 091	3,38	-	-	-
Vivienda individual ocupada	1 209	4 090	3,38	1 209	4 090	3,38	-	-	-
Casa independiente	1 124	3 845	3,42	1 124	3 845	3,42	-	-	-
Casa ind. condominio	41	112	2,73	41	112	2,73	-	-	-
Edificio de apartamentos	28	75	2,68	28	75	2,68	-	-	-
Edificio apart. condominio	8	32	4,00	8	32	4,00	-	-	-
Vivienda tradic. indígena	-	-	-	-	-	-	-	-	-
Cuarto en cuartería	7	25	3,57	7	25	3,57	-	-	-
Tugurio	-	-	-	-	-	-	-	-	-
Otro	1	1	1,00	1	1	1,00	-	-	-
Vivienda colectiva	-	-	-	-	-	-	-	-	-

continúa...



Continuación Cuadro 5...

Provincia, cantón, distrito y tipo de vivienda	Total			Urbano			Rural		
	Viviendas	Ocupantes ^{1/}	Promedio de ocupantes por vivienda	Viviendas	Ocupantes ^{1/}	Promedio de ocupantes por vivienda	Viviendas	Ocupantes ^{1/}	Promedio de ocupantes por vivienda
Llorente	2 409	8 773	3,64	2 409	8 773	3,64	-	-	-
Vivienda individual ocupada	2 409	8 773	3,64	2 409	8 773	3,64	-	-	-
Casa independiente	2 248	8 329	3,71	2 248	8 329	3,71	-	-	-
Casa ind. condominio	21	73	3,48	21	73	3,48	-	-	-
Edificio de apartamentos	126	328	2,60	126	328	2,60	-	-	-
Edificio apart. condominio	3	6	2,00	3	6	2,00	-	-	-
Vivienda tradic. indígena	-	-	-	-	-	-	-	-	-
Cuarto en cuartería	-	-	-	-	-	-	-	-	-
Tugurio	6	28	4,67	6	28	4,67	-	-	-
Otro	5	9	1,80	5	9	1,80	-	-	-
Vivienda colectiva	-	-	-	-	-	-	-	-	-
San Pablo	8 009	27 671	3,45	8 009	27 671	3,45	-	-	-
Vivienda individual ocupada	8 006	27 570	3,44	8 006	27 570	3,44	-	-	-
Casa independiente	6 847	24 408	3,56	6 847	24 408	3,56	-	-	-
Casa ind. condominio	591	1 764	2,98	591	1 764	2,98	-	-	-
Edificio de apartamentos	445	1 071	2,41	445	1 071	2,41	-	-	-
Edificio apart. condominio	75	181	2,41	75	181	2,41	-	-	-
Vivienda tradic. indígena	-	-	-	-	-	-	-	-	-
Cuarto en cuartería	18	47	2,61	18	47	2,61	-	-	-
Tugurio	20	78	3,90	20	78	3,90	-	-	-
Otro	10	21	2,10	10	21	2,10	-	-	-
Vivienda colectiva	3	99	33,00	3	99	33,00	-	-	-

continúa...

Continuación Cuadro 5...

Provincia, cantón, distrito y tipo de vivienda	Total			Urbano			Rural		
	Viviendas	Ocupantes ^{1/}	Promedio de ocupantes por vivienda	Viviendas	Ocupantes ^{1/}	Promedio de ocupantes por vivienda	Viviendas	Ocupantes ^{1/}	Promedio de ocupantes por vivienda
San Pablo	5 559	19 412	3,49	5 559	19 412	3,49	-	-	-
Vivienda individual ocupada	5 557	19 385	3,49	5 557	19 385	3,49	-	-	-
Casa independiente	4 751	17 147	3,61	4 751	17 147	3,61	-	-	-
Casa ind. condominio	415	1 282	3,09	415	1 282	3,09	-	-	-
Edificio de apartamentos	297	721	2,43	297	721	2,43	-	-	-
Edificio apart. condominio	59	128	2,17	59	128	2,17	-	-	-
Vivienda tradic. indígena	-	-	-	-	-	-	-	-	-
Cuarto en cuartería	11	31	2,82	11	31	2,82	-	-	-
Tugurio	16	59	3,69	16	59	3,69	-	-	-
Otro	8	17	2,13	8	17	2,13	-	-	-
Vivienda colectiva	2	25	12,50	2	25	12,50	-	-	-
Rincón de Sabanilla	2 450	8 259	3,37	2 450	8 259	3,37	-	-	-
Vivienda individual ocupada	2 449	8 185	3,34	2 449	8 185	3,34	-	-	-
Casa independiente	2 096	7 261	3,46	2 096	7 261	3,46	-	-	-
Casa ind. condominio	176	482	2,74	176	482	2,74	-	-	-
Edificio de apartamentos	148	350	2,36	148	350	2,36	-	-	-
Edificio apart. condominio	16	53	3,31	16	53	3,31	-	-	-
Vivienda tradic. indígena	-	-	-	-	-	-	-	-	-
Cuarto en cuartería	7	16	2,29	7	16	2,29	-	-	-
Tugurio	4	19	4,75	4	19	4,75	-	-	-
Otro	2	4	2,00	2	4	2,00	-	-	-
Vivienda colectiva	1	74	74,00	1	74	74,00	-	-	-

continúa...



Continuación Cuadro 5...

Provincia, cantón, distrito y tipo de vivienda	Total			Urbano			Rural		
	Viviendas	Ocupantes ^{1/}	Promedio de ocupantes por vivienda	Viviendas	Ocupantes ^{1/}	Promedio de ocupantes por vivienda	Viviendas	Ocupantes ^{1/}	Promedio de ocupantes por vivienda
Sarapiquí	15 805	57 147	3,62	2 954	10 319	3,49	12 851	46 828	3,64
Vivienda individual ocupada	15 768	56 807	3,60	2 953	10 295	3,49	12 815	46 512	3,63
Casa independiente	15 255	55 335	3,63	2 785	9 801	3,52	12 470	45 534	3,65
Casa ind. condominio	9	22	2,44	5	16	3,20	4	6	1,50
Edificio de apartamentos	146	357	2,45	77	195	2,53	69	162	2,35
Edificio apart. condominio	3	6	2,00	-	-	-	3	6	2,00
Vivienda tradic. indígena	-	-	-	-	-	-	-	-	-
Cuarto en cuartería	108	253	2,34	22	50	2,27	86	203	2,36
Tugurio	193	679	3,52	54	204	3,78	139	475	3,42
Otro	54	155	2,87	10	29	2,90	44	126	2,86
Vivienda colectiva	37	328	8,86	1	23	23,00	36	305	8,47
Puerto Viejo	5 196	20 184	3,88	1 986	7 108	3,58	3 210	13 076	4,07
Vivienda individual ocupada	5 186	19 980	3,85	1 986	7 107	3,58	3 200	12 873	4,02
Casa independiente	4 869	19 014	3,91	1 839	6 672	3,63	3 030	12 342	4,07
Casa ind. condominio	2	6	3,00	2	6	3,00	-	-	-
Edificio de apartamentos	87	227	2,61	64	163	2,55	23	64	2,78
Edificio apart. condominio	-	-	-	-	-	-	-	-	-
Vivienda tradic. indígena	-	-	-	-	-	-	-	-	-
Cuarto en cuartería	79	190	2,41	22	50	2,27	57	140	2,46
Tugurio	129	479	3,71	54	204	3,78	75	275	3,67
Otro	20	64	3,20	5	12	2,40	15	52	3,47
Vivienda colectiva	10	203	20,30	-	-	-	10	203	20,30

continúa...

Continuación Cuadro 5...

Provincia, cantón, distrito y tipo de vivienda	Total			Urbano			Rural		
	Viviendas	Ocupantes ^{1/}	Promedio de ocupantes por vivienda	Viviendas	Ocupantes ^{1/}	Promedio de ocupantes por vivienda	Viviendas	Ocupantes ^{1/}	Promedio de ocupantes por vivienda
La Virgen	3 060	10 521	3,44	682	2 244	3,29	2 378	8 277	3,48
Vivienda individual ocupada	3 058	10 491	3,43	681	2 221	3,26	2 377	8 270	3,48
Casa independiente	3 022	10 389	3,44	663	2 174	3,28	2 359	8 215	3,48
Casa ind. condominio	3	10	3,33	3	10	3,33	-	-	-
Edificio de apartamentos	14	32	2,29	11	25	2,27	3	7	2,33
Edificio apart. condominio	-	-	-	-	-	-	-	-	-
Vivienda tradic. indígena	-	-	-	-	-	-	-	-	-
Cuarto en cuartería	3	7	2,33	-	-	-	3	7	2,33
Tugurio	8	27	3,38	-	-	-	8	27	3,38
Otro	8	26	3,25	4	12	3,00	4	14	3,50
Vivienda colectiva	2	30	15,00	1	23	23,00	1	7	7,00
Las Horquetas	6 967	24 331	3,49	286	967	3,38	6 681	23 364	3,50
Vivienda individual ocupada	6 960	24 265	3,49	286	967	3,38	6 674	23 298	3,49
Casa independiente	6 809	23 876	3,51	283	955	3,37	6 526	22 921	3,51
Casa ind. condominio	4	6	1,50	-	-	-	4	6	1,50
Edificio de apartamentos	44	97	2,20	2	7	3,50	42	90	2,14
Edificio apart. condominio	3	6	2,00	-	-	-	3	6	2,00
Vivienda tradic. indígena	-	-	-	-	-	-	-	-	-
Cuarto en cuartería	25	55	2,20	-	-	-	25	55	2,20
Tugurio	50	161	3,22	-	-	-	50	161	3,22
Otro	25	64	2,56	1	5	5,00	24	59	2,46
Vivienda colectiva	7	65	9,29	-	-	-	7	65	9,29

continúa...



Continuación Cuadro 5...

Provincia, cantón, distrito y tipo de vivienda	Total			Urbano			Rural		
	Viviendas	Ocupantes ^{1/}	Promedio de ocupantes por vivienda	Viviendas	Ocupantes ^{1/}	Promedio de ocupantes por vivienda	Viviendas	Ocupantes ^{1/}	Promedio de ocupantes por vivienda
Llanuras del Gaspar	326	1 160	3,56	-	-	-	326	1 160	3,56
Vivienda individual ocupada	308	1 120	3,64	-	-	-	308	1 120	3,64
Casa independiente	303	1 115	3,68	-	-	-	303	1 115	3,68
Casa ind. condominio	-	-	-	-	-	-	-	-	-
Edificio de apartamentos	1	1	1,00	-	-	-	1	1	1,00
Edificio apart. condominio	-	-	-	-	-	-	-	-	-
Vivienda tradic. indígena	-	-	-	-	-	-	-	-	-
Cuarto en cuartería	-	-	-	-	-	-	-	-	-
Tugurio	3	3	1,00	-	-	-	3	3	1,00
Otro	1	1	1,00	-	-	-	1	1	1,00
Vivienda colectiva	18	30	1,67	-	-	-	18	30	1,67
Cureña	256	951	3,71	-	-	-	256	951	3,71
Vivienda individual ocupada	256	951	3,71	-	-	-	256	951	3,71
Casa independiente	252	941	3,73	-	-	-	252	941	3,73
Casa ind. condominio	-	-	-	-	-	-	-	-	-
Edificio de apartamentos	-	-	-	-	-	-	-	-	-
Edificio apart. condominio	-	-	-	-	-	-	-	-	-
Vivienda tradic. indígena	-	-	-	-	-	-	-	-	-
Cuarto en cuartería	1	1	1,00	-	-	-	1	1	1,00
Tugurio	3	9	3,00	-	-	-	3	9	3,00
Otro	-	-	-	-	-	-	-	-	-
Vivienda colectiva	-	-	-	-	-	-	-	-	-

continúa...

Continuación Cuadro 5...

Provincia, cantón, distrito y tipo de vivienda	Total			Urbano			Rural		
	Viviendas	Ocupantes ^{1/}	Promedio de ocupantes por vivienda	Viviendas	Ocupantes ^{1/}	Promedio de ocupantes por vivienda	Viviendas	Ocupantes ^{1/}	Promedio de ocupantes por vivienda
Guanacaste	92 641	326 953	3,53	50 379	180 332	3,58	42 262	146 621	3,47
Vivienda individual ocupada	92 584	325 772	3,52	50 352	179 968	3,57	42 232	145 804	3,45
Casa independiente	89 198	317 022	3,55	47 925	173 787	3,63	41 273	143 235	3,47
Casa ind. condominio	303	719	2,37	225	539	2,40	78	180	2,31
Edificio de apartamentos	1 597	3 682	2,31	1 351	3 177	2,35	246	505	2,05
Edificio apart. condominio	342	752	2,20	222	445	2,00	120	307	2,56
Vivienda tradic. indígena	13	49	3,77	4	12	3,00	9	37	4,11
Cuarto en cuartería	117	292	2,50	99	245	2,47	18	47	2,61
Tugurio	747	2 626	3,52	372	1 380	3,71	375	1 246	3,32
Otro	267	630	2,36	154	383	2,49	113	247	2,19
Vivienda colectiva	57	1 157	20,30	27	355	13,15	30	802	26,73
Liberia	16 595	62 987	3,80	13 684	51 636	3,77	2 911	11 351	3,90
Vivienda individual ocupada	16 577	62 114	3,75	13 672	51 393	3,76	2 905	10 721	3,69
Casa independiente	15 583	59 309	3,81	12 827	49 037	3,82	2 756	10 272	3,73
Casa ind. condominio	96	263	2,74	96	263	2,74	-	-	-
Edificio de apartamentos	519	1 275	2,46	505	1 235	2,45	14	40	2,86
Edificio apart. condominio	105	274	2,61	11	23	2,09	94	251	2,67
Vivienda tradic. indígena	-	-	-	-	-	-	-	-	-
Cuarto en cuartería	37	97	2,62	36	96	2,67	1	1	1,00
Tugurio	209	822	3,93	176	685	3,89	33	137	4,15
Otro	28	74	2,64	21	54	2,57	7	20	2,86
Vivienda colectiva	18	872	48,44	12	242	20,17	6	630	105,00

continúa...



Continuación Cuadro 5...

Provincia, cantón, distrito y tipo de vivienda	Total			Urbano			Rural		
	Viviendas	Ocupantes ^{1/}	Promedio de ocupantes por vivienda	Viviendas	Ocupantes ^{1/}	Promedio de ocupantes por vivienda	Viviendas	Ocupantes ^{1/}	Promedio de ocupantes por vivienda
Liberia	14 118	53 382	3,78	12 925	48 597	3,76	1 193	4 785	4,01
Vivienda individual ocupada	14 105	52 535	3,72	12 913	48 354	3,74	1 192	4 181	3,51
Casa independiente	13 176	49 956	3,79	12 095	46 085	3,81	1 081	3 871	3,58
Casa ind. condominio	96	263	2,74	96	263	2,74	-	-	-
Edificio de apartamentos	493	1 196	2,43	485	1 180	2,43	8	16	2,00
Edificio apart. condominio	104	272	2,62	11	23	2,09	93	249	2,68
Vivienda tradic. indígena	-	-	-	-	-	-	-	-	-
Cuarto en cuartería	34	90	2,65	34	90	2,65	-	-	-
Tugurio	179	699	3,91	171	659	3,85	8	40	5,00
Otro	23	59	2,57	21	54	2,57	2	5	2,50
Vivienda colectiva	13	846	65,08	12	242	20,17	1	604	604,00
Cañas Dulces	836	3 230	3,86	96	372	3,88	740	2 858	3,86
Vivienda individual ocupada	836	3 230	3,86	96	372	3,88	740	2 858	3,86
Casa independiente	824	3 173	3,85	95	367	3,86	729	2 806	3,85
Casa ind. condominio	-	-	-	-	-	-	-	-	-
Edificio de apartamentos	-	-	-	-	-	-	-	-	-
Edificio apart. condominio	-	-	-	-	-	-	-	-	-
Vivienda tradic. indígena	-	-	-	-	-	-	-	-	-
Cuarto en cuartería	-	-	-	-	-	-	-	-	-
Tugurio	12	57	4,75	1	5	5,00	11	52	4,73
Otro	-	-	-	-	-	-	-	-	-
Vivienda colectiva	-	-	-	-	-	-	-	-	-

continúa...

Continuación Cuadro 5...

Provincia, cantón, distrito y tipo de vivienda	Total			Urbano			Rural		
	Viviendas	Ocupantes ^{1/}	Promedio de ocupantes por vivienda	Viviendas	Ocupantes ^{1/}	Promedio de ocupantes por vivienda	Viviendas	Ocupantes ^{1/}	Promedio de ocupantes por vivienda
Mayorga	400	1 599	4,00	121	481	3,98	279	1 118	4,01
Vivienda individual ocupada	397	1 589	4,00	121	481	3,98	276	1 108	4,01
Casa independiente	385	1 557	4,04	121	481	3,98	264	1 076	4,08
Casa ind. condominio	-	-	-	-	-	-	-	-	-
Edificio de apartamentos	5	20	4,00	-	-	-	5	20	4,00
Edificio apart. condominio	-	-	-	-	-	-	-	-	-
Vivienda tradic. indígena	-	-	-	-	-	-	-	-	-
Cuarto en cuartería	-	-	-	-	-	-	-	-	-
Tugurio	5	9	1,80	-	-	-	5	9	1,80
Otro	2	3	1,50	-	-	-	2	3	1,50
Vivienda colectiva	3	10	3,33	-	-	-	3	10	3,33
Nacasclo	563	2 249	3,99	371	1 537	4,14	192	712	3,71
Vivienda individual ocupada	562	2 241	3,99	371	1 537	4,14	191	704	3,69
Casa independiente	550	2 204	4,01	365	1 519	4,16	185	685	3,70
Casa ind. condominio	-	-	-	-	-	-	-	-	-
Edificio de apartamentos	3	6	2,00	2	2	1,00	1	4	4,00
Edificio apart. condominio	1	2	2,00	-	-	-	1	2	2,00
Vivienda tradic. indígena	-	-	-	-	-	-	-	-	-
Cuarto en cuartería	3	7	2,33	2	6	3,00	1	1	1,00
Tugurio	5	22	4,40	2	10	5,00	3	12	4,00
Otro	-	-	-	-	-	-	-	-	-
Vivienda colectiva	1	8	8,00	-	-	-	1	8	8,00

continúa...



Continuación Cuadro 5...

Provincia, cantón, distrito y tipo de vivienda	Total			Urbano			Rural		
	Viviendas	Ocupantes ^{1/}	Promedio de ocupantes por vivienda	Viviendas	Ocupantes ^{1/}	Promedio de ocupantes por vivienda	Viviendas	Ocupantes ^{1/}	Promedio de ocupantes por vivienda
Curubandé	678	2 527	3,73	171	649	3,80	507	1 878	3,70
Vivienda individual ocupada	677	2 519	3,72	171	649	3,80	506	1 870	3,70
Casa independiente	648	2 419	3,73	151	585	3,87	497	1 834	3,69
Casa ind. condominio	-	-	-	-	-	-	-	-	-
Edificio de apartamentos	18	53	2,94	18	53	2,94	-	-	-
Edificio apart. condominio	-	-	-	-	-	-	-	-	-
Vivienda tradic. indígena	-	-	-	-	-	-	-	-	-
Cuarto en cuartería	-	-	-	-	-	-	-	-	-
Tugurio	8	35	4,38	2	11	5,50	6	24	4,00
Otro	3	12	4,00	-	-	-	3	12	4,00
Vivienda colectiva	1	8	8,00	-	-	-	1	8	8,00
Nicoya	15 040	50 825	3,38	6 630	22 399	3,38	8 410	28 426	3,38
Vivienda individual ocupada	15 038	50 808	3,38	6 629	22 385	3,38	8 409	28 423	3,38
Casa independiente	14 714	49 993	3,40	6 404	21 800	3,40	8 310	28 193	3,39
Casa ind. condominio	10	26	2,60	6	17	2,83	4	9	2,25
Edificio de apartamentos	150	339	2,26	118	264	2,24	32	75	2,34
Edificio apart. condominio	5	11	2,20	5	11	2,20	-	-	-
Vivienda tradic. indígena	13	49	3,77	4	12	3,00	9	37	4,11
Cuarto en cuartería	10	13	1,30	8	9	1,13	2	4	2,00
Tugurio	74	214	2,89	37	140	3,78	37	74	2,00
Otro	62	163	2,63	47	132	2,81	15	31	2,07
Vivienda colectiva	2	14	7,00	1	12	12,00	1	2	2,00

continúa...

Continuación Cuadro 5...

Provincia, cantón, distrito y tipo de vivienda	Total			Urbano			Rural		
	Viviendas	Ocupantes ^{1/}	Promedio de ocupantes por vivienda	Viviendas	Ocupantes ^{1/}	Promedio de ocupantes por vivienda	Viviendas	Ocupantes ^{1/}	Promedio de ocupantes por vivienda
Nicoya	7 283	24 833	3,41	4 723	16 122	3,41	2 560	8 711	3,40
Vivienda individual ocupada	7 282	24 821	3,41	4 722	16 110	3,41	2 560	8 711	3,40
Casa independiente	7 118	24 417	3,43	4 575	15 738	3,44	2 543	8 679	3,41
Casa ind. condominio	5	12	2,40	5	12	2,40	-	-	-
Edificio de apartamentos	80	185	2,31	78	183	2,35	2	2	1,00
Edificio apart. condominio	5	11	2,20	5	11	2,20	-	-	-
Vivienda tradic. indígena	2	3	1,50	-	-	-	2	3	1,50
Cuarto en cuartería	7	8	1,14	7	8	1,14	-	-	-
Tugurio	35	115	3,29	23	89	3,87	12	26	2,17
Otro	30	70	2,33	29	69	2,38	1	1	1,00
Vivienda colectiva	1	12	12,00	1	12	12,00	-	-	-
Mansión	1 693	5 717	3,38	333	1 051	3,16	1 360	4 666	3,43
Vivienda individual ocupada	1 693	5 717	3,38	333	1 051	3,16	1 360	4 666	3,43
Casa independiente	1 676	5 691	3,40	331	1 046	3,16	1 345	4 645	3,45
Casa ind. condominio	-	-	-	-	-	-	-	-	-
Edificio de apartamentos	1	1	1,00	-	-	-	1	1	1,00
Edificio apart. condominio	-	-	-	-	-	-	-	-	-
Vivienda tradic. indígena	-	-	-	-	-	-	-	-	-
Cuarto en cuartería	-	-	-	-	-	-	-	-	-
Tugurio	12	16	1,33	-	-	-	12	16	1,33
Otro	4	9	2,25	2	5	2,50	2	4	2,00
Vivienda colectiva	-	-	-	-	-	-	-	-	-

continúa...



Continuación Cuadro 5...

Provincia, cantón, distrito y tipo de vivienda	Total			Urbano			Rural		
	Viviendas	Ocupantes ^{1/}	Promedio de ocupantes por vivienda	Viviendas	Ocupantes ^{1/}	Promedio de ocupantes por vivienda	Viviendas	Ocupantes ^{1/}	Promedio de ocupantes por vivienda
San Antonio	2 049	6 642	3,24	702	2 345	3,34	1 347	4 297	3,19
Vivienda individual ocupada	2 049	6 641	3,24	702	2 345	3,34	1 347	4 296	3,19
Casa independiente	2 041	6 621	3,24	698	2 335	3,35	1 343	4 286	3,19
Casa ind. condominio	-	-	-	-	-	-	-	-	-
Edificio de apartamentos	-	-	-	-	-	-	-	-	-
Edificio apart. condominio	-	-	-	-	-	-	-	-	-
Vivienda tradic. indígena	3	5	1,67	2	2	1,00	1	3	3,00
Cuarto en cuartería	-	-	-	-	-	-	-	-	-
Tugurio	2	5	2,50	-	-	-	2	5	2,50
Otro	3	10	3,33	2	8	4,00	1	2	2,00
Vivienda colectiva	-	-	-	-	-	-	-	-	-
Quebrada Honda	765	2 523	3,30	-	-	-	765	2 523	3,30
Vivienda individual ocupada	765	2 523	3,30	-	-	-	765	2 523	3,30
Casa independiente	759	2 510	3,31	-	-	-	759	2 510	3,31
Casa ind. condominio	1	3	3,00	-	-	-	1	3	3,00
Edificio de apartamentos	-	-	-	-	-	-	-	-	-
Edificio apart. condominio	-	-	-	-	-	-	-	-	-
Vivienda tradic. indígena	-	-	-	-	-	-	-	-	-
Cuarto en cuartería	-	-	-	-	-	-	-	-	-
Tugurio	3	8	2,67	-	-	-	3	8	2,67
Otro	2	2	1,00	-	-	-	2	2	1,00
Vivienda colectiva	-	-	-	-	-	-	-	-	-

continúa...

Continuación Cuadro 5...

Provincia, cantón, distrito y tipo de vivienda	Total			Urbano			Rural		
	Viviendas	Ocupantes ^{1/}	Promedio de ocupantes por vivienda	Viviendas	Ocupantes ^{1/}	Promedio de ocupantes por vivienda	Viviendas	Ocupantes ^{1/}	Promedio de ocupantes por vivienda
Sámara	1 064	3 512	3,30	355	1 113	3,14	709	2 399	3,38
Vivienda individual ocupada	1 063	3 509	3,30	355	1 112	3,13	708	2 397	3,39
Casa independiente	1 007	3 379	3,36	320	1 035	3,23	687	2 344	3,41
Casa ind. condominio	3	9	3,00	1	5	5,00	2	4	2,00
Edificio de apartamentos	35	73	2,09	21	37	1,76	14	36	2,57
Edificio apart. condominio	-	-	-	-	-	-	-	-	-
Vivienda tradic. indígena	2	2	1,00	1	1	1,00	1	1	1,00
Cuarto en cuartería	1	1	1,00	1	1	1,00	-	-	-
Tugurio	9	28	3,11	7	21	3,00	2	7	3,50
Otro	6	17	2,83	4	12	3,00	2	5	2,50
Vivienda colectiva	1	2	2,00	-	-	-	1	2	2,00
Nosara	1 454	4 912	3,38	517	1 768	3,42	937	3 144	3,36
Vivienda individual ocupada	1 454	4 911	3,38	517	1 767	3,42	937	3 144	3,36
Casa independiente	1 383	4 691	3,39	480	1 646	3,43	903	3 045	3,37
Casa ind. condominio	1	2	2,00	-	-	-	1	2	2,00
Edificio de apartamentos	34	80	2,35	19	44	2,32	15	36	2,40
Edificio apart. condominio	-	-	-	-	-	-	-	-	-
Vivienda tradic. indígena	6	39	6,50	1	9	9,00	5	30	6,00
Cuarto en cuartería	2	4	2,00	-	-	-	2	4	2,00
Tugurio	12	41	3,42	7	30	4,29	5	11	2,20
Otro	16	54	3,38	10	38	3,80	6	16	2,67
Vivienda colectiva	-	-	-	-	-	-	-	-	-

continúa...



Continuación Cuadro 5...

Provincia, cantón, distrito y tipo de vivienda	Total			Urbano			Rural		
	Viviendas	Ocupantes ^{1/}	Promedio de ocupantes por vivienda	Viviendas	Ocupantes ^{1/}	Promedio de ocupantes por vivienda	Viviendas	Ocupantes ^{1/}	Promedio de ocupantes por vivienda
Belén de Nosarita	732	2 686	3,67	-	-	-	732	2 686	3,67
Vivienda individual ocupada	732	2 686	3,67	-	-	-	732	2 686	3,67
Casa independiente	730	2 684	3,68	-	-	-	730	2 684	3,68
Casa ind. condominio	-	-	-	-	-	-	-	-	-
Edificio de apartamentos	-	-	-	-	-	-	-	-	-
Edificio apart. condominio	-	-	-	-	-	-	-	-	-
Vivienda tradic. indígena	-	-	-	-	-	-	-	-	-
Cuarto en cuartería	-	-	-	-	-	-	-	-	-
Tugurio	1	1	1,00	-	-	-	1	1	1,00
Otro	1	1	1,00	-	-	-	1	1	1,00
Vivienda colectiva	-	-	-	-	-	-	-	-	-
Santa Cruz	16 657	55 104	3,31	7 845	26 483	3,38	8 812	28 621	3,25
Vivienda individual ocupada	16 645	55 049	3,31	7 839	26 443	3,37	8 806	28 606	3,25
Casa independiente	15 859	53 264	3,36	7 388	25 436	3,44	8 471	27 828	3,29
Casa ind. condominio	103	228	2,21	48	106	2,21	55	122	2,22
Edificio de apartamentos	367	752	2,05	226	503	2,23	141	249	1,77
Edificio apart. condominio	116	236	2,03	98	197	2,01	18	39	2,17
Vivienda tradic. indígena	-	-	-	-	-	-	-	-	-
Cuarto en cuartería	14	40	2,86	5	16	3,20	9	24	2,67
Tugurio	118	384	3,25	39	110	2,82	79	274	3,47
Otro	68	145	2,13	35	75	2,14	33	70	2,12
Vivienda colectiva	12	54	4,50	6	40	6,67	6	14	2,33

continúa...

Continuación Cuadro 5...

Provincia, cantón, distrito y tipo de vivienda	Total			Urbano			Rural		
	Viviendas	Ocupantes ^{1/}	Promedio de ocupantes por vivienda	Viviendas	Ocupantes ^{1/}	Promedio de ocupantes por vivienda	Viviendas	Ocupantes ^{1/}	Promedio de ocupantes por vivienda
Santa Cruz	6 134	21 544	3,51	3 711	13 105	3,53	2 423	8 439	3,48
Vivienda individual ocupada	6 127	21 505	3,51	3 707	13 070	3,53	2 420	8 435	3,49
Casa independiente	5 988	21 141	3,53	3 609	12 848	3,56	2 379	8 293	3,49
Casa ind. condominio	-	-	-	-	-	-	-	-	-
Edificio de apartamentos	70	147	2,10	68	139	2,04	2	8	4,00
Edificio apart. condominio	-	-	-	-	-	-	-	-	-
Vivienda tradic. indígena	-	-	-	-	-	-	-	-	-
Cuarto en cuartería	-	-	-	-	-	-	-	-	-
Tugurio	57	181	3,18	22	57	2,59	35	124	3,54
Otro	12	36	3,00	8	26	3,25	4	10	2,50
Vivienda colectiva	7	39	5,57	4	35	8,75	3	4	1,33
Bolsón	471	1 627	3,45	204	703	3,45	267	924	3,46
Vivienda individual ocupada	471	1 627	3,45	204	703	3,45	267	924	3,46
Casa independiente	466	1 601	3,44	202	696	3,45	264	905	3,43
Casa ind. condominio	-	-	-	-	-	-	-	-	-
Edificio de apartamentos	-	-	-	-	-	-	-	-	-
Edificio apart. condominio	-	-	-	-	-	-	-	-	-
Vivienda tradic. indígena	-	-	-	-	-	-	-	-	-
Cuarto en cuartería	-	-	-	-	-	-	-	-	-
Tugurio	4	25	6,25	1	6	6,00	3	19	6,33
Otro	1	1	1,00	1	1	1,00	-	-	-
Vivienda colectiva	-	-	-	-	-	-	-	-	-

continúa...



Continuación Cuadro 5...

Provincia, cantón, distrito y tipo de vivienda	Total			Urbano			Rural		
	Viviendas	Ocupantes ^{1/}	Promedio de ocupantes por vivienda	Viviendas	Ocupantes ^{1/}	Promedio de ocupantes por vivienda	Viviendas	Ocupantes ^{1/}	Promedio de ocupantes por vivienda
Veintisiete de Abril	2 166	7 048	3,25	187	617	3,30	1 979	6 431	3,25
Vivienda individual ocupada	2 166	7 047	3,25	187	617	3,30	1 979	6 430	3,25
Casa independiente	2 139	6 970	3,26	182	604	3,32	1 957	6 366	3,25
Casa ind. condominio	-	-	-	-	-	-	-	-	-
Edificio de apartamentos	16	37	2,31	5	13	2,60	11	24	2,18
Edificio apart. condominio	-	-	-	-	-	-	-	-	-
Vivienda tradic. indígena	-	-	-	-	-	-	-	-	-
Cuarto en cuartería	-	-	-	-	-	-	-	-	-
Tugurio	5	23	4,60	-	-	-	5	23	4,60
Otro	6	17	2,83	-	-	-	6	17	2,83
Vivienda colectiva	-	-	-	-	-	-	-	-	-
Tempate	1 783	5 630	3,16	926	2 890	3,12	857	2 740	3,20
Vivienda individual ocupada	1 781	5 625	3,16	924	2 885	3,12	857	2 740	3,20
Casa independiente	1 643	5 312	3,23	824	2 667	3,24	819	2 645	3,23
Casa ind. condominio	12	22	1,83	9	18	2,00	3	4	1,33
Edificio de apartamentos	45	87	1,93	32	66	2,06	13	21	1,62
Edificio apart. condominio	45	90	2,00	45	90	2,00	-	-	-
Vivienda tradic. indígena	-	-	-	-	-	-	-	-	-
Cuarto en cuartería	3	12	4,00	1	6	6,00	2	6	3,00
Tugurio	21	76	3,62	6	20	3,33	15	56	3,73
Otro	12	26	2,17	7	18	2,57	5	8	1,60
Vivienda colectiva	2	5	2,50	2	5	2,50	-	-	-

continúa...

Continuación Cuadro 5...

Provincia, cantón, distrito y tipo de vivienda	Total			Urbano			Rural		
	Viviendas	Ocupantes ^{1/}	Promedio de ocupantes por vivienda	Viviendas	Ocupantes ^{1/}	Promedio de ocupantes por vivienda	Viviendas	Ocupantes ^{1/}	Promedio de ocupantes por vivienda
Cartagena	1 107	3 824	3,45	755	2 659	3,52	352	1 165	3,31
Vivienda individual ocupada	1 107	3 824	3,45	755	2 659	3,52	352	1 165	3,31
Casa independiente	1 078	3 782	3,51	741	2 642	3,57	337	1 140	3,38
Casa ind. condominio	-	-	-	-	-	-	-	-	-
Edificio de apartamentos	8	9	1,13	-	-	-	8	9	1,13
Edificio apart. condominio	13	16	1,23	13	16	1,23	-	-	-
Vivienda tradic. indígena	-	-	-	-	-	-	-	-	-
Cuarto en cuartería	-	-	-	-	-	-	-	-	-
Tugurio	7	16	2,29	-	-	-	7	16	2,29
Otro	1	1	1,00	1	1	1,00	-	-	-
Vivienda colectiva	-	-	-	-	-	-	-	-	-
Caajiniquil	565	1 789	3,17	-	-	-	565	1 789	3,17
Vivienda individual ocupada	565	1 789	3,17	-	-	-	565	1 789	3,17
Casa independiente	551	1 759	3,19	-	-	-	551	1 759	3,19
Casa ind. condominio	6	9	1,50	-	-	-	6	9	1,50
Edificio de apartamentos	4	10	2,50	-	-	-	4	10	2,50
Edificio apart. condominio	-	-	-	-	-	-	-	-	-
Vivienda tradic. indígena	-	-	-	-	-	-	-	-	-
Cuarto en cuartería	-	-	-	-	-	-	-	-	-
Tugurio	3	10	3,33	-	-	-	3	10	3,33
Otro	1	1	1,00	-	-	-	1	1	1,00
Vivienda colectiva	-	-	-	-	-	-	-	-	-

continúa...



Continuación Cuadro 5...

Provincia, cantón, distrito y tipo de vivienda	Total			Urbano			Rural		
	Viviendas	Ocupantes ^{1/}	Promedio de ocupantes por vivienda	Viviendas	Ocupantes ^{1/}	Promedio de ocupantes por vivienda	Viviendas	Ocupantes ^{1/}	Promedio de ocupantes por vivienda
Diriá	1 219	3 905	3,20	676	2 163	3,20	543	1 742	3,21
Vivienda individual ocupada	1 219	3 905	3,20	676	2 163	3,20	543	1 742	3,21
Casa independiente	1 212	3 887	3,21	672	2 155	3,21	540	1 732	3,21
Casa ind. condominio	-	-	-	-	-	-	-	-	-
Edificio de apartamentos	2	6	3,00	2	6	3,00	-	-	-
Edificio apart. condominio	-	-	-	-	-	-	-	-	-
Vivienda tradic. indígena	-	-	-	-	-	-	-	-	-
Cuarto en cuartería	-	-	-	-	-	-	-	-	-
Tugurio	5	12	2,40	2	2	1,00	3	10	3,33
Otro	-	-	-	-	-	-	-	-	-
Vivienda colectiva	-	-	-	-	-	-	-	-	-
Cabo Velas	1 134	3 362	2,96	380	1 208	3,18	754	2 154	2,86
Vivienda individual ocupada	1 134	3 362	2,96	380	1 208	3,18	754	2 154	2,86
Casa independiente	1 002	3 089	3,08	333	1 102	3,31	669	1 987	2,97
Casa ind. condominio	30	66	2,20	15	27	1,80	15	39	2,60
Edificio de apartamentos	65	116	1,78	15	34	2,27	50	82	1,64
Edificio apart. condominio	5	15	3,00	4	10	2,50	1	5	5,00
Vivienda tradic. indígena	-	-	-	-	-	-	-	-	-
Cuarto en cuartería	11	28	2,55	4	10	2,50	7	18	2,57
Tugurio	10	31	3,10	7	23	3,29	3	8	2,67
Otro	11	17	1,55	2	2	1,00	9	15	1,67
Vivienda colectiva	-	-	-	-	-	-	-	-	-

continúa...

Continuación Cuadro 5...

Provincia, cantón, distrito y tipo de vivienda	Total			Urbano			Rural		
	Viviendas	Ocupantes ^{1/}	Promedio de ocupantes por vivienda	Viviendas	Ocupantes ^{1/}	Promedio de ocupantes por vivienda	Viviendas	Ocupantes ^{1/}	Promedio de ocupantes por vivienda
Tamarindo	2 078	6 375	3,07	1 006	3 138	3,12	1 072	3 237	3,02
Vivienda individual ocupada	2 075	6 365	3,07	1 006	3 138	3,12	1 069	3 227	3,02
Casa independiente	1 780	5 723	3,22	825	2 722	3,30	955	3 001	3,14
Casa ind. condominio	55	131	2,38	24	61	2,54	31	70	2,26
Edificio de apartamentos	157	340	2,17	104	245	2,36	53	95	1,79
Edificio apart. condominio	53	115	2,17	36	81	2,25	17	34	2,00
Vivienda tradic. indígena	-	-	-	-	-	-	-	-	-
Cuarto en cuartería	-	-	-	-	-	-	-	-	-
Tugurio	6	10	1,67	1	2	2,00	5	8	1,60
Otro	24	46	1,92	16	27	1,69	8	19	2,38
Vivienda colectiva	3	10	3,33	-	-	-	3	10	3,33
Bagaces	5 617	19 536	3,48	2 581	9 120	3,53	3 036	10 416	3,43
Vivienda individual ocupada	5 615	19 526	3,48	2 581	9 120	3,53	3 034	10 406	3,43
Casa independiente	5 501	19 185	3,49	2 536	9 000	3,55	2 965	10 185	3,44
Casa ind. condominio	5	15	3,00	-	-	-	5	15	3,00
Edificio de apartamentos	28	66	2,36	19	48	2,53	9	18	2,00
Edificio apart. condominio	-	-	-	-	-	-	-	-	-
Vivienda tradic. indígena	-	-	-	-	-	-	-	-	-
Cuarto en cuartería	-	-	-	-	-	-	-	-	-
Tugurio	71	247	3,48	19	62	3,26	52	185	3,56
Otro	10	13	1,30	7	10	1,43	3	3	1,00
Vivienda colectiva	2	10	5,00	-	-	-	2	10	5,00

continúa...



Continuación Cuadro 5...

Provincia, cantón, distrito y tipo de vivienda	Total			Urbano			Rural		
	Viviendas	Ocupantes ^{1/}	Promedio de ocupantes por vivienda	Viviendas	Ocupantes ^{1/}	Promedio de ocupantes por vivienda	Viviendas	Ocupantes ^{1/}	Promedio de ocupantes por vivienda
Bagaces	3 524	12 367	3,51	1 773	6 275	3,54	1 751	6 092	3,48
Vivienda individual ocupada	3 524	12 367	3,51	1 773	6 275	3,54	1 751	6 092	3,48
Casa independiente	3 437	12 087	3,52	1 748	6 200	3,55	1 689	5 887	3,49
Casa ind. condominio	5	15	3,00	-	-	-	5	15	3,00
Edificio de apartamentos	12	22	1,83	4	9	2,25	8	13	1,63
Edificio apart. condominio	-	-	-	-	-	-	-	-	-
Vivienda tradic. indígena	-	-	-	-	-	-	-	-	-
Cuarto en cuartería	-	-	-	-	-	-	-	-	-
Tugurio	65	235	3,62	16	58	3,63	49	177	3,61
Otro	5	8	1,60	5	8	1,60	-	-	-
Vivienda colectiva	-	-	-	-	-	-	-	-	-
La Fortuna	799	2 756	3,45	374	1 289	3,45	425	1 467	3,45
Vivienda individual ocupada	798	2 747	3,44	374	1 289	3,45	424	1 458	3,44
Casa independiente	792	2 738	3,46	369	1 281	3,47	423	1 457	3,44
Casa ind. condominio	-	-	-	-	-	-	-	-	-
Edificio de apartamentos	2	4	2,00	2	4	2,00	-	-	-
Edificio apart. condominio	-	-	-	-	-	-	-	-	-
Vivienda tradic. indígena	-	-	-	-	-	-	-	-	-
Cuarto en cuartería	-	-	-	-	-	-	-	-	-
Tugurio	2	3	1,50	1	2	2,00	1	1	1,00
Otro	2	2	1,00	2	2	1,00	-	-	-
Vivienda colectiva	1	9	9,00	-	-	-	1	9	9,00

continúa...

Continuación Cuadro 5...

Provincia, cantón, distrito y tipo de vivienda	Total			Urbano			Rural		
	Viviendas	Ocupantes ^{1/}	Promedio de ocupantes por vivienda	Viviendas	Ocupantes ^{1/}	Promedio de ocupantes por vivienda	Viviendas	Ocupantes ^{1/}	Promedio de ocupantes por vivienda
Mogote	965	3 398	3,52	434	1 556	3,59	531	1 842	3,47
Vivienda individual ocupada	965	3 398	3,52	434	1 556	3,59	531	1 842	3,47
Casa independiente	946	3 348	3,54	419	1 519	3,63	527	1 829	3,47
Casa ind. condominio	-	-	-	-	-	-	-	-	-
Edificio de apartamentos	14	40	2,86	13	35	2,69	1	5	5,00
Edificio apart. condominio	-	-	-	-	-	-	-	-	-
Vivienda tradic. indígena	-	-	-	-	-	-	-	-	-
Cuarto en cuartería	-	-	-	-	-	-	-	-	-
Tugurio	4	9	2,25	2	2	1,00	2	7	3,50
Otro	1	1	1,00	-	-	-	1	1	1,00
Vivienda colectiva	-	-	-	-	-	-	-	-	-
Río Naranjo	329	1 015	3,09	-	-	-	329	1 015	3,09
Vivienda individual ocupada	328	1 014	3,09	-	-	-	328	1 014	3,09
Casa independiente	326	1 012	3,10	-	-	-	326	1 012	3,10
Casa ind. condominio	-	-	-	-	-	-	-	-	-
Edificio de apartamentos	-	-	-	-	-	-	-	-	-
Edificio apart. condominio	-	-	-	-	-	-	-	-	-
Vivienda tradic. indígena	-	-	-	-	-	-	-	-	-
Cuarto en cuartería	-	-	-	-	-	-	-	-	-
Tugurio	-	-	-	-	-	-	-	-	-
Otro	2	2	1,00	-	-	-	2	2	1,00
Vivienda colectiva	1	1	1,00	-	-	-	1	1	1,00

continúa...



Continuación Cuadro 5...

Provincia, cantón, distrito y tipo de vivienda	Total			Urbano			Rural		
	Viviendas	Ocupantes ^{1/}	Promedio de ocupantes por vivienda	Viviendas	Ocupantes ^{1/}	Promedio de ocupantes por vivienda	Viviendas	Ocupantes ^{1/}	Promedio de ocupantes por vivienda
Carrillo	10 149	37 122	3,66	6 312	23 139	3,67	3 837	13 983	3,64
Vivienda individual ocupada	10 141	37 064	3,65	6 309	23 112	3,66	3 832	13 952	3,64
Casa independiente	9 666	35 917	3,72	5 919	22 198	3,75	3 747	13 719	3,66
Casa ind. condominio	81	167	2,06	75	153	2,04	6	14	2,33
Edificio de apartamentos	133	310	2,33	116	273	2,35	17	37	2,18
Edificio apart. condominio	112	226	2,02	108	214	1,98	4	12	3,00
Vivienda tradic. indígena	-	-	-	-	-	-	-	-	-
Cuarto en cuartería	35	73	2,09	35	73	2,09	-	-	-
Tugurio	74	276	3,73	33	144	4,36	41	132	3,22
Otro	40	95	2,38	23	57	2,48	17	38	2,24
Vivienda colectiva	8	53	6,63	3	27	9,00	5	26	5,20
Filadelfia	2 078	7 953	3,83	1 339	5 059	3,78	739	2 894	3,92
Vivienda individual ocupada	2 077	7 951	3,83	1 339	5 059	3,78	738	2 892	3,92
Casa independiente	2 027	7 802	3,85	1 314	4 986	3,79	713	2 816	3,95
Casa ind. condominio	-	-	-	-	-	-	-	-	-
Edificio de apartamentos	9	20	2,22	8	17	2,13	1	3	3,00
Edificio apart. condominio	-	-	-	-	-	-	-	-	-
Vivienda tradic. indígena	-	-	-	-	-	-	-	-	-
Cuarto en cuartería	4	8	2,00	4	8	2,00	-	-	-
Tugurio	24	88	3,67	7	29	4,14	17	59	3,47
Otro	13	33	2,54	6	19	3,17	7	14	2,00
Vivienda colectiva	1	1	1,00	-	-	-	1	1	1,00

continúa...

Continuación Cuadro 5...

Provincia, cantón, distrito y tipo de vivienda	Total			Urbano			Rural		
	Viviendas	Ocupantes ^{1/}	Promedio de ocupantes por vivienda	Viviendas	Ocupantes ^{1/}	Promedio de ocupantes por vivienda	Viviendas	Ocupantes ^{1/}	Promedio de ocupantes por vivienda
Palмира	1 376	5 416	3,94	1 132	4 510	3,98	244	906	3,71
Vivienda individual ocupada	1 376	5 416	3,94	1 132	4 510	3,98	244	906	3,71
Casa independiente	1 335	5 311	3,98	1 094	4 412	4,03	241	899	3,73
Casa ind. condominio	18	39	2,17	18	39	2,17	-	-	-
Edificio de apartamentos	3	6	2,00	1	2	2,00	2	4	2,00
Edificio apart. condominio	1	3	3,00	1	3	3,00	-	-	-
Vivienda tradic. indígena	-	-	-	-	-	-	-	-	-
Cuarto en cuartería	5	12	2,40	5	12	2,40	-	-	-
Tugurio	7	34	4,86	6	31	5,17	1	3	3,00
Otro	7	11	1,57	7	11	1,57	-	-	-
Vivienda colectiva	-	-	-	-	-	-	-	-	-
Sardinal	4 345	14 912	3,43	2 578	8 682	3,37	1 767	6 230	3,53
Vivienda individual ocupada	4 340	14 877	3,43	2 576	8 663	3,36	1 764	6 214	3,52
Casa independiente	3 971	14 042	3,54	2 261	7 968	3,52	1 710	6 074	3,55
Casa ind. condominio	63	128	2,03	57	114	2,00	6	14	2,33
Edificio de apartamentos	118	273	2,31	104	243	2,34	14	30	2,14
Edificio apart. condominio	111	223	2,01	107	211	1,97	4	12	3,00
Vivienda tradic. indígena	-	-	-	-	-	-	-	-	-
Cuarto en cuartería	26	53	2,04	26	53	2,04	-	-	-
Tugurio	34	115	3,38	13	52	4,00	21	63	3,00
Otro	17	43	2,53	8	22	2,75	9	21	2,33
Vivienda colectiva	5	31	6,20	2	19	9,50	3	12	4,00

continúa...

Continuación Cuadro 5...

Provincia, cantón, distrito y tipo de vivienda	Total			Urbano			Rural		
	Viviendas	Ocupantes ^{1/}	Promedio de ocupantes por vivienda	Viviendas	Ocupantes ^{1/}	Promedio de ocupantes por vivienda	Viviendas	Ocupantes ^{1/}	Promedio de ocupantes por vivienda
Belén	2 350	8 841	3,76	1 263	4 888	3,87	1 087	3 953	3,64
Vivienda individual ocupada	2 348	8 820	3,76	1 262	4 880	3,87	1 086	3 940	3,63
Casa independiente	2 333	8 762	3,76	1 250	4 832	3,87	1 083	3 930	3,63
Casa ind. condominio	-	-	-	-	-	-	-	-	-
Edificio de apartamentos	3	11	3,67	3	11	3,67	-	-	-
Edificio apart. condominio	-	-	-	-	-	-	-	-	-
Vivienda tradic. indígena	-	-	-	-	-	-	-	-	-
Cuarto en cuartería	-	-	-	-	-	-	-	-	-
Tugurio	9	39	4,33	7	32	4,57	2	7	3,50
Otro	3	8	2,67	2	5	2,50	1	3	3,00
Vivienda colectiva	2	21	10,50	1	8	8,00	1	13	13,00
Cañas	7 177	26 201	3,65	5 679	20 949	3,69	1 498	5 252	3,51
Vivienda individual ocupada	7 172	26 142	3,65	5 678	20 940	3,69	1 494	5 202	3,48
Casa independiente	6 958	25 593	3,68	5 474	20 406	3,73	1 484	5 187	3,50
Casa ind. condominio	-	-	-	-	-	-	-	-	-
Edificio de apartamentos	158	348	2,20	156	346	2,22	2	2	1,00
Edificio apart. condominio	-	-	-	-	-	-	-	-	-
Vivienda tradic. indígena	-	-	-	-	-	-	-	-	-
Cuarto en cuartería	11	46	4,18	10	45	4,50	1	1	1,00
Tugurio	35	127	3,63	33	124	3,76	2	3	1,50
Otro	10	28	2,80	5	19	3,80	5	9	1,80
Vivienda colectiva	5	58	11,60	1	9	9,00	4	49	12,25

continúa...

Continuación Cuadro 5...

Provincia, cantón, distrito y tipo de vivienda	Total			Urbano			Rural		
	Viviendas	Ocupantes ^{1/}	Promedio de ocupantes por vivienda	Viviendas	Ocupantes ^{1/}	Promedio de ocupantes por vivienda	Viviendas	Ocupantes ^{1/}	Promedio de ocupantes por vivienda
Cañas	5 666	20 816	3,67	4 931	18 169	3,68	735	2 647	3,60
Vivienda individual ocupada	5 662	20 765	3,67	4 930	18 160	3,68	732	2 605	3,56
Casa independiente	5 467	20 290	3,71	4 741	17 694	3,73	726	2 596	3,58
Casa ind. condominio	-	-	-	-	-	-	-	-	-
Edificio de apartamentos	158	348	2,20	156	346	2,22	2	2	1,00
Edificio apart. condominio	-	-	-	-	-	-	-	-	-
Vivienda tradic. indígena	-	-	-	-	-	-	-	-	-
Cuarto en cuartería	6	9	1,50	5	8	1,60	1	1	1,00
Tugurio	23	93	4,04	23	93	4,04	-	-	-
Otro	8	25	3,13	5	19	3,80	3	6	2,00
Vivienda colectiva	4	51	12,75	1	9	9,00	3	42	14,00
Palmira	299	988	3,30	117	370	3,16	182	618	3,40
Vivienda individual ocupada	299	988	3,30	117	370	3,16	182	618	3,40
Casa independiente	296	984	3,32	115	368	3,20	181	616	3,40
Casa ind. condominio	-	-	-	-	-	-	-	-	-
Edificio de apartamentos	-	-	-	-	-	-	-	-	-
Edificio apart. condominio	-	-	-	-	-	-	-	-	-
Vivienda tradic. indígena	-	-	-	-	-	-	-	-	-
Cuarto en cuartería	-	-	-	-	-	-	-	-	-
Tugurio	3	4	1,33	2	2	1,00	1	2	2,00
Otro	-	-	-	-	-	-	-	-	-
Vivienda colectiva	-	-	-	-	-	-	-	-	-

continúa...

Continuación Cuadro 5...

Provincia, cantón, distrito y tipo de vivienda	Total			Urbano			Rural		
	Viviendas	Ocupantes ^{1/}	Promedio de ocupantes por vivienda	Viviendas	Ocupantes ^{1/}	Promedio de ocupantes por vivienda	Viviendas	Ocupantes ^{1/}	Promedio de ocupantes por vivienda
San Miguel	486	1 644	3,38	134	446	3,33	352	1 198	3,40
Vivienda individual ocupada	486	1 644	3,38	134	446	3,33	352	1 198	3,40
Casa independiente	483	1 640	3,40	133	445	3,35	350	1 195	3,41
Casa ind. condominio	-	-	-	-	-	-	-	-	-
Edificio de apartamentos	-	-	-	-	-	-	-	-	-
Edificio apart. condominio	-	-	-	-	-	-	-	-	-
Vivienda tradic. indígena	-	-	-	-	-	-	-	-	-
Cuarto en cuartería	-	-	-	-	-	-	-	-	-
Tugurio	1	1	1,00	1	1	1,00	-	-	-
Otro	2	3	1,50	-	-	-	2	3	1,50
Vivienda colectiva	-	-	-	-	-	-	-	-	-
Bebedero	538	2 084	3,87	497	1 964	3,95	41	120	2,93
Vivienda individual ocupada	537	2 077	3,87	497	1 964	3,95	40	113	2,83
Casa independiente	525	2 012	3,83	485	1 899	3,92	40	113	2,83
Casa ind. condominio	-	-	-	-	-	-	-	-	-
Edificio de apartamentos	-	-	-	-	-	-	-	-	-
Edificio apart. condominio	-	-	-	-	-	-	-	-	-
Vivienda tradic. indígena	-	-	-	-	-	-	-	-	-
Cuarto en cuartería	5	37	7,40	5	37	7,40	-	-	-
Tugurio	7	28	4,00	7	28	4,00	-	-	-
Otro	-	-	-	-	-	-	-	-	-
Vivienda colectiva	1	7	7,00	-	-	-	1	7	7,00

continúa...

Continuación Cuadro 5...

Provincia, cantón, distrito y tipo de vivienda	Total			Urbano			Rural		
	Viviendas	Ocupantes ^{1/}	Promedio de ocupantes por vivienda	Viviendas	Ocupantes ^{1/}	Promedio de ocupantes por vivienda	Viviendas	Ocupantes ^{1/}	Promedio de ocupantes por vivienda
Porozal	188	669	3,56	-	-	-	188	669	3,56
Vivienda individual ocupada	188	668	3,55	-	-	-	188	668	3,55
Casa independiente	187	667	3,57	-	-	-	187	667	3,57
Casa ind. condominio	-	-	-	-	-	-	-	-	-
Edificio de apartamentos	-	-	-	-	-	-	-	-	-
Edificio apart. condominio	-	-	-	-	-	-	-	-	-
Vivienda tradic. indígena	-	-	-	-	-	-	-	-	-
Cuarto en cuartería	-	-	-	-	-	-	-	-	-
Tugurio	1	1	1,00	-	-	-	1	1	1,00
Otro	-	-	-	-	-	-	-	-	-
Vivienda colectiva	-	-	-	-	-	-	-	-	-
Abangares	5 314	18 039	3,39	1 584	5 476	3,46	3 730	12 563	3,37
Vivienda individual ocupada	5 311	18 017	3,39	1 583	5 463	3,45	3 728	12 554	3,37
Casa independiente	5 220	17 746	3,40	1 560	5 403	3,46	3 660	12 343	3,37
Casa ind. condominio	-	-	-	-	-	-	-	-	-
Edificio de apartamentos	7	19	2,71	5	15	3,00	2	4	2,00
Edificio apart. condominio	-	-	-	-	-	-	-	-	-
Vivienda tradic. indígena	-	-	-	-	-	-	-	-	-
Cuarto en cuartería	-	-	-	-	-	-	-	-	-
Tugurio	75	234	3,12	15	42	2,80	60	192	3,20
Otro	9	18	2,00	3	3	1,00	6	15	2,50
Vivienda colectiva	3	18	6,00	1	13	13,00	2	5	2,50

continúa...



Continuación Cuadro 5...

Provincia, cantón, distrito y tipo de vivienda	Total			Urbano			Rural		
	Viviendas	Ocupantes ^{1/}	Promedio de ocupantes por vivienda	Viviendas	Ocupantes ^{1/}	Promedio de ocupantes por vivienda	Viviendas	Ocupantes ^{1/}	Promedio de ocupantes por vivienda
Las Juntas	2 818	9 482	3,36	1 144	3 927	3,43	1 674	5 555	3,32
Vivienda individual ocupada	2 815	9 464	3,36	1 143	3 914	3,42	1 672	5 550	3,32
Casa independiente	2 768	9 332	3,37	1 125	3 871	3,44	1 643	5 461	3,32
Casa ind. condominio	-	-	-	-	-	-	-	-	-
Edificio de apartamentos	7	19	2,71	5	15	3,00	2	4	2,00
Edificio apart. condominio	-	-	-	-	-	-	-	-	-
Vivienda tradic. indígena	-	-	-	-	-	-	-	-	-
Cuarto en cuartería	-	-	-	-	-	-	-	-	-
Tugurio	36	106	2,94	11	26	2,36	25	80	3,20
Otro	4	7	1,75	2	2	1,00	2	5	2,50
Vivienda colectiva	3	18	6,00	1	13	13,00	2	5	2,50
Sierra	715	2 351	3,29	-	-	-	715	2 351	3,29
Vivienda individual ocupada	715	2 351	3,29	-	-	-	715	2 351	3,29
Casa independiente	710	2 338	3,29	-	-	-	710	2 338	3,29
Casa ind. condominio	-	-	-	-	-	-	-	-	-
Edificio de apartamentos	-	-	-	-	-	-	-	-	-
Edificio apart. condominio	-	-	-	-	-	-	-	-	-
Vivienda tradic. indígena	-	-	-	-	-	-	-	-	-
Cuarto en cuartería	-	-	-	-	-	-	-	-	-
Tugurio	4	9	2,25	-	-	-	4	9	2,25
Otro	1	4	4,00	-	-	-	1	4	4,00
Vivienda colectiva	-	-	-	-	-	-	-	-	-

continúa...

Continuación Cuadro 5...

Provincia, cantón, distrito y tipo de vivienda	Total			Urbano			Rural		
	Viviendas	Ocupantes ^{1/}	Promedio de ocupantes por vivienda	Viviendas	Ocupantes ^{1/}	Promedio de ocupantes por vivienda	Viviendas	Ocupantes ^{1/}	Promedio de ocupantes por vivienda
San Juan	500	1 585	3,17	85	263	3,09	415	1 322	3,19
Vivienda individual ocupada	500	1 585	3,17	85	263	3,09	415	1 322	3,19
Casa independiente	496	1 579	3,18	84	262	3,12	412	1 317	3,20
Casa ind. condominio	-	-	-	-	-	-	-	-	-
Edificio de apartamentos	-	-	-	-	-	-	-	-	-
Edificio apart. condominio	-	-	-	-	-	-	-	-	-
Vivienda tradic. indígena	-	-	-	-	-	-	-	-	-
Cuarto en cuartería	-	-	-	-	-	-	-	-	-
Tugurio	1	1	1,00	-	-	-	1	1	1,00
Otro	3	5	1,67	1	1	1,00	2	4	2,00
Vivienda colectiva	-	-	-	-	-	-	-	-	-
Colorado	1 281	4 621	3,61	355	1 286	3,62	926	3 335	3,60
Vivienda individual ocupada	1 281	4 617	3,60	355	1 286	3,62	926	3 331	3,60
Casa independiente	1 246	4 497	3,61	351	1 270	3,62	895	3 227	3,61
Casa ind. condominio	-	-	-	-	-	-	-	-	-
Edificio de apartamentos	-	-	-	-	-	-	-	-	-
Edificio apart. condominio	-	-	-	-	-	-	-	-	-
Vivienda tradic. indígena	-	-	-	-	-	-	-	-	-
Cuarto en cuartería	-	-	-	-	-	-	-	-	-
Tugurio	34	118	3,47	4	16	4,00	30	102	3,40
Otro	1	2	2,00	-	-	-	1	2	2,00
Vivienda colectiva	-	-	-	-	-	-	-	-	-

continúa...



Continuación Cuadro 5...

Provincia, cantón, distrito y tipo de vivienda	Total			Urbano			Rural		
	Viviendas	Ocupantes ^{1/}	Promedio de ocupantes por vivienda	Viviendas	Ocupantes ^{1/}	Promedio de ocupantes por vivienda	Viviendas	Ocupantes ^{1/}	Promedio de ocupantes por vivienda
Tilarán	6 021	19 640	3,26	3 075	9 955	3,24	2 946	9 685	3,29
Vivienda individual ocupada	6 018	19 592	3,26	3 073	9 939	3,23	2 945	9 653	3,28
Casa independiente	5 800	19 061	3,29	2 902	9 549	3,29	2 898	9 512	3,28
Casa ind. condominio	6	12	2,00	-	-	-	6	12	2,00
Edificio de apartamentos	174	408	2,34	156	355	2,28	18	53	2,94
Edificio apart. condominio	2	3	1,50	-	-	-	2	3	1,50
Vivienda tradic. indígena	-	-	-	-	-	-	-	-	-
Cuarto en cuartería	5	6	1,20	5	6	1,20	-	-	-
Tugurio	20	72	3,60	6	16	2,67	14	56	4,00
Otro	11	30	2,73	4	13	3,25	7	17	2,43
Vivienda colectiva	3	43	14,33	2	11	5,50	1	32	32,00
Tilarán	2 624	8 677	3,31	2 129	7 021	3,30	495	1 656	3,35
Vivienda individual ocupada	2 623	8 665	3,30	2 128	7 009	3,29	495	1 656	3,35
Casa independiente	2 453	8 266	3,37	1 965	6 635	3,38	488	1 631	3,34
Casa ind. condominio	-	-	-	-	-	-	-	-	-
Edificio de apartamentos	154	354	2,30	150	342	2,28	4	12	3,00
Edificio apart. condominio	-	-	-	-	-	-	-	-	-
Vivienda tradic. indígena	-	-	-	-	-	-	-	-	-
Cuarto en cuartería	4	5	1,25	4	5	1,25	-	-	-
Tugurio	7	22	3,14	6	16	2,67	1	6	6,00
Otro	5	18	3,60	3	11	3,67	2	7	3,50
Vivienda colectiva	1	8	8,00	1	8	8,00	-	-	-

continúa...

Continuación Cuadro 5...

Provincia, cantón, distrito y tipo de vivienda	Total			Urbano			Rural		
	Viviendas	Ocupantes ^{1/}	Promedio de ocupantes por vivienda	Viviendas	Ocupantes ^{1/}	Promedio de ocupantes por vivienda	Viviendas	Ocupantes ^{1/}	Promedio de ocupantes por vivienda
Quebrada Grande	816	2 700	3,31	107	333	3,11	709	2 367	3,34
Vivienda individual ocupada	816	2 700	3,31	107	333	3,11	709	2 367	3,34
Casa independiente	802	2 650	3,30	105	327	3,11	697	2 323	3,33
Casa ind. condominio	-	-	-	-	-	-	-	-	-
Edificio de apartamentos	6	16	2,67	2	6	3,00	4	10	2,50
Edificio apart. condominio	-	-	-	-	-	-	-	-	-
Vivienda tradic. indígena	-	-	-	-	-	-	-	-	-
Cuarto en cuartería	-	-	-	-	-	-	-	-	-
Tugurio	6	29	4,83	-	-	-	6	29	4,83
Otro	2	5	2,50	-	-	-	2	5	2,50
Vivienda colectiva	-	-	-	-	-	-	-	-	-
Tronadora	558	1 795	3,22	96	296	3,08	462	1 499	3,24
Vivienda individual ocupada	558	1 795	3,22	96	296	3,08	462	1 499	3,24
Casa independiente	555	1 789	3,22	96	296	3,08	459	1 493	3,25
Casa ind. condominio	-	-	-	-	-	-	-	-	-
Edificio de apartamentos	-	-	-	-	-	-	-	-	-
Edificio apart. condominio	-	-	-	-	-	-	-	-	-
Vivienda tradic. indígena	-	-	-	-	-	-	-	-	-
Cuarto en cuartería	-	-	-	-	-	-	-	-	-
Tugurio	1	3	3,00	-	-	-	1	3	3,00
Otro	2	3	1,50	-	-	-	2	3	1,50
Vivienda colectiva	-	-	-	-	-	-	-	-	-

continúa...



Continuación Cuadro 5...

Provincia, cantón, distrito y tipo de vivienda	Total			Urbano			Rural		
	Viviendas	Ocupantes ^{1/}	Promedio de ocupantes por vivienda	Viviendas	Ocupantes ^{1/}	Promedio de ocupantes por vivienda	Viviendas	Ocupantes ^{1/}	Promedio de ocupantes por vivienda
Santa Rosa	580	1 945	3,35	294	950	3,23	286	995	3,48
Vivienda individual ocupada	578	1 910	3,30	293	947	3,23	285	963	3,38
Casa independiente	572	1 900	3,32	292	946	3,24	280	954	3,41
Casa ind. condominio	-	-	-	-	-	-	-	-	-
Edificio de apartamentos	3	6	2,00	-	-	-	3	6	2,00
Edificio apart. condominio	-	-	-	-	-	-	-	-	-
Vivienda tradic. indígena	-	-	-	-	-	-	-	-	-
Cuarto en cuartería	1	1	1,00	1	1	1,00	-	-	-
Tugurio	1	1	1,00	-	-	-	1	1	1,00
Otro	1	2	2,00	-	-	-	1	2	2,00
Vivienda colectiva	2	35	17,50	1	3	3,00	1	32	32,00
Líbano	260	865	3,33	-	-	-	260	865	3,33
Vivienda individual ocupada	260	865	3,33	-	-	-	260	865	3,33
Casa independiente	257	854	3,32	-	-	-	257	854	3,32
Casa ind. condominio	-	-	-	-	-	-	-	-	-
Edificio de apartamentos	-	-	-	-	-	-	-	-	-
Edificio apart. condominio	-	-	-	-	-	-	-	-	-
Vivienda tradic. indígena	-	-	-	-	-	-	-	-	-
Cuarto en cuartería	-	-	-	-	-	-	-	-	-
Tugurio	3	11	3,67	-	-	-	3	11	3,67
Otro	-	-	-	-	-	-	-	-	-
Vivienda colectiva	-	-	-	-	-	-	-	-	-

continúa...

Continuación Cuadro 5...

Provincia, cantón, distrito y tipo de vivienda	Total			Urbano			Rural		
	Viviendas	Ocupantes ^{1/}	Promedio de ocupantes por vivienda	Viviendas	Ocupantes ^{1/}	Promedio de ocupantes por vivienda	Viviendas	Ocupantes ^{1/}	Promedio de ocupantes por vivienda
Tierras Morenas	437	1 358	3,11	140	423	3,02	297	935	3,15
Vivienda individual ocupada	437	1 357	3,11	140	422	3,01	297	935	3,15
Casa independiente	435	1 351	3,11	140	422	3,01	295	929	3,15
Casa ind. condominio	-	-	-	-	-	-	-	-	-
Edificio de apartamentos	-	-	-	-	-	-	-	-	-
Edificio apart. condominio	-	-	-	-	-	-	-	-	-
Vivienda tradic. indígena	-	-	-	-	-	-	-	-	-
Cuarto en cuartería	-	-	-	-	-	-	-	-	-
Tugurio	2	6	3,00	-	-	-	2	6	3,00
Otro	-	-	-	-	-	-	-	-	-
Vivienda colectiva	-	-	-	-	-	-	-	-	-
Arenal	746	2 300	3,08	309	932	3,02	437	1 368	3,13
Vivienda individual ocupada	746	2 300	3,08	309	932	3,02	437	1 368	3,13
Casa independiente	726	2 251	3,10	304	923	3,04	422	1 328	3,15
Casa ind. condominio	6	12	2,00	-	-	-	6	12	2,00
Edificio de apartamentos	11	32	2,91	4	7	1,75	7	25	3,57
Edificio apart. condominio	2	3	1,50	-	-	-	2	3	1,50
Vivienda tradic. indígena	-	-	-	-	-	-	-	-	-
Cuarto en cuartería	-	-	-	-	-	-	-	-	-
Tugurio	-	-	-	-	-	-	-	-	-
Otro	1	2	2,00	1	2	2,00	-	-	-
Vivienda colectiva	-	-	-	-	-	-	-	-	-

continúa...



Continuación Cuadro 5...

Provincia, cantón, distrito y tipo de vivienda	Total			Urbano			Rural		
	Viviendas	Ocupantes ^{1/}	Promedio de ocupantes por vivienda	Viviendas	Ocupantes ^{1/}	Promedio de ocupantes por vivienda	Viviendas	Ocupantes ^{1/}	Promedio de ocupantes por vivienda
Nandayure	3 308	11 121	3,36	692	2 304	3,33	2 616	8 817	3,37
Vivienda individual ocupada	3 307	11 088	3,35	692	2 304	3,33	2 615	8 784	3,36
Casa independiente	3 268	11 009	3,37	680	2 282	3,36	2 588	8 727	3,37
Casa ind. condominio	-	-	-	-	-	-	-	-	-
Edificio de apartamentos	11	27	2,45	7	13	1,86	4	14	3,50
Edificio apart. condominio	-	-	-	-	-	-	-	-	-
Vivienda tradic. indígena	-	-	-	-	-	-	-	-	-
Cuarto en cuartería	-	-	-	-	-	-	-	-	-
Tugurio	18	33	1,83	2	3	1,50	16	30	1,88
Otro	10	19	1,90	3	6	2,00	7	13	1,86
Vivienda colectiva	1	31	31,00	-	-	-	1	31	31,00
Carmona	747	2 486	3,33	407	1 323	3,25	340	1 163	3,42
Vivienda individual ocupada	746	2 455	3,29	407	1 323	3,25	339	1 132	3,34
Casa independiente	732	2 433	3,32	398	1 307	3,28	334	1 126	3,37
Casa ind. condominio	-	-	-	-	-	-	-	-	-
Edificio de apartamentos	8	14	1,75	7	13	1,86	1	1	1,00
Edificio apart. condominio	-	-	-	-	-	-	-	-	-
Vivienda tradic. indígena	-	-	-	-	-	-	-	-	-
Cuarto en cuartería	-	-	-	-	-	-	-	-	-
Tugurio	4	6	1,50	1	2	2,00	3	4	1,33
Otro	2	2	1,00	1	1	1,00	1	1	1,00
Vivienda colectiva	1	31	31,00	-	-	-	1	31	31,00

continúa...

Continuación Cuadro 5...

Provincia, cantón, distrito y tipo de vivienda	Total			Urbano			Rural		
	Viviendas	Ocupantes ^{1/}	Promedio de ocupantes por vivienda	Viviendas	Ocupantes ^{1/}	Promedio de ocupantes por vivienda	Viviendas	Ocupantes ^{1/}	Promedio de ocupantes por vivienda
Santa Rita	438	1 446	3,30	38	134	3,53	400	1 312	3,28
Vivienda individual ocupada	438	1 446	3,30	38	134	3,53	400	1 312	3,28
Casa independiente	436	1 443	3,31	38	134	3,53	398	1 309	3,29
Casa ind. condominio	-	-	-	-	-	-	-	-	-
Edificio de apartamentos	-	-	-	-	-	-	-	-	-
Edificio apart. condominio	-	-	-	-	-	-	-	-	-
Vivienda tradic. indígena	-	-	-	-	-	-	-	-	-
Cuarto en cuartería	-	-	-	-	-	-	-	-	-
Tugurio	2	3	1,50	-	-	-	2	3	1,50
Otro	-	-	-	-	-	-	-	-	-
Vivienda colectiva	-	-	-	-	-	-	-	-	-
Zapotál	362	1 215	3,36	-	-	-	362	1 215	3,36
Vivienda individual ocupada	362	1 215	3,36	-	-	-	362	1 215	3,36
Casa independiente	360	1 211	3,36	-	-	-	360	1 211	3,36
Casa ind. condominio	-	-	-	-	-	-	-	-	-
Edificio de apartamentos	-	-	-	-	-	-	-	-	-
Edificio apart. condominio	-	-	-	-	-	-	-	-	-
Vivienda tradic. indígena	-	-	-	-	-	-	-	-	-
Cuarto en cuartería	-	-	-	-	-	-	-	-	-
Tugurio	-	-	-	-	-	-	-	-	-
Otro	2	4	2,00	-	-	-	2	4	2,00
Vivienda colectiva	-	-	-	-	-	-	-	-	-

continúa...

Continuación Cuadro 5...

Provincia, cantón, distrito y tipo de vivienda	Total			Urbano			Rural		
	Viviendas	Ocupantes ^{1/}	Promedio de ocupantes por vivienda	Viviendas	Ocupantes ^{1/}	Promedio de ocupantes por vivienda	Viviendas	Ocupantes ^{1/}	Promedio de ocupantes por vivienda
San Pablo	673	2 207	3,28	216	750	3,47	457	1 457	3,19
Vivienda individual ocupada	673	2 207	3,28	216	750	3,47	457	1 457	3,19
Casa independiente	666	2 194	3,29	214	748	3,50	452	1 446	3,20
Casa ind. condominio	-	-	-	-	-	-	-	-	-
Edificio de apartamentos	-	-	-	-	-	-	-	-	-
Edificio apart. condominio	-	-	-	-	-	-	-	-	-
Vivienda tradic. indígena	-	-	-	-	-	-	-	-	-
Cuarto en cuartería	-	-	-	-	-	-	-	-	-
Tugurio	4	7	1,75	1	1	1,00	3	6	2,00
Otro	3	6	2,00	1	1	1,00	2	5	2,50
Vivienda colectiva	-	-	-	-	-	-	-	-	-
Porvenir	220	741	3,37	-	-	-	220	741	3,37
Vivienda individual ocupada	220	741	3,37	-	-	-	220	741	3,37
Casa independiente	219	738	3,37	-	-	-	219	738	3,37
Casa ind. condominio	-	-	-	-	-	-	-	-	-
Edificio de apartamentos	1	3	3,00	-	-	-	1	3	3,00
Edificio apart. condominio	-	-	-	-	-	-	-	-	-
Vivienda tradic. indígena	-	-	-	-	-	-	-	-	-
Cuarto en cuartería	-	-	-	-	-	-	-	-	-
Tugurio	-	-	-	-	-	-	-	-	-
Otro	-	-	-	-	-	-	-	-	-
Vivienda colectiva	-	-	-	-	-	-	-	-	-

continúa...

Continuación Cuadro 5...

Provincia, cantón, distrito y tipo de vivienda	Total			Urbano			Rural		
	Viviendas	Ocupantes ^{1/}	Promedio de ocupantes por vivienda	Viviendas	Ocupantes ^{1/}	Promedio de ocupantes por vivienda	Viviendas	Ocupantes ^{1/}	Promedio de ocupantes por vivienda
Bejuco	868	3 026	3,49	31	97	3,13	837	2 929	3,50
Vivienda individual ocupada	868	3 024	3,48	31	97	3,13	837	2 927	3,50
Casa independiente	855	2 990	3,50	30	93	3,10	825	2 897	3,51
Casa ind. condominio	-	-	-	-	-	-	-	-	-
Edificio de apartamentos	2	10	5,00	-	-	-	2	10	5,00
Edificio apart. condominio	-	-	-	-	-	-	-	-	-
Vivienda tradic. indígena	-	-	-	-	-	-	-	-	-
Cuarto en cuartería	-	-	-	-	-	-	-	-	-
Tugurio	8	17	2,13	-	-	-	8	17	2,13
Otro	3	7	2,33	1	4	4,00	2	3	1,50
Vivienda colectiva	-	-	-	-	-	-	-	-	-
La Cruz	4 735	19 181	4,05	1 797	7 125	3,96	2 938	12 056	4,10
Vivienda individual ocupada	4 732	19 175	4,05	1 796	7 123	3,97	2 936	12 052	4,10
Casa independiente	4 636	18 838	4,06	1 753	6 979	3,98	2 883	11 859	4,11
Casa ind. condominio	1	5	5,00	-	-	-	1	5	5,00
Edificio de apartamentos	32	92	2,88	31	90	2,90	1	2	2,00
Edificio apart. condominio	-	-	-	-	-	-	-	-	-
Vivienda tradic. indígena	-	-	-	-	-	-	-	-	-
Cuarto en cuartería	4	16	4,00	-	-	-	4	16	4,00
Tugurio	44	186	4,23	7	42	6,00	37	144	3,89
Otro	15	38	2,53	5	12	2,40	10	26	2,60
Vivienda colectiva	3	4	1,33	1	1	1,00	2	3	1,50

continúa...

Continuación Cuadro 5...

Provincia, cantón, distrito y tipo de vivienda	Total			Urbano			Rural		
	Viviendas	Ocupantes ^{1/}	Promedio de ocupantes por vivienda	Viviendas	Ocupantes ^{1/}	Promedio de ocupantes por vivienda	Viviendas	Ocupantes ^{1/}	Promedio de ocupantes por vivienda
La Cruz	2 339	9 195	3,93	1 241	4 821	3,88	1 098	4 374	3,98
Vivienda individual ocupada	2 338	9 192	3,93	1 241	4 821	3,88	1 097	4 371	3,98
Casa independiente	2 271	8 966	3,95	1 205	4 708	3,91	1 066	4 258	3,99
Casa ind. condominio	-	-	-	-	-	-	-	-	-
Edificio de apartamentos	31	90	2,90	31	90	2,90	-	-	-
Edificio apart. condominio	-	-	-	-	-	-	-	-	-
Vivienda tradic. indígena	-	-	-	-	-	-	-	-	-
Cuarto en cuartería	4	16	4,00	-	-	-	4	16	4,00
Tugurio	24	99	4,13	4	21	5,25	20	78	3,90
Otro	8	21	2,63	1	2	2,00	7	19	2,71
Vivienda colectiva	1	2	2,00	-	-	-	1	2	2,00
Santa Cecilia	1 497	6 258	4,18	195	739	3,79	1 302	5 519	4,24
Vivienda individual ocupada	1 496	6 256	4,18	194	737	3,80	1 302	5 519	4,24
Casa independiente	1 480	6 187	4,18	187	706	3,78	1 293	5 481	4,24
Casa ind. condominio	-	-	-	-	-	-	-	-	-
Edificio de apartamentos	-	-	-	-	-	-	-	-	-
Edificio apart. condominio	-	-	-	-	-	-	-	-	-
Vivienda tradic. indígena	-	-	-	-	-	-	-	-	-
Cuarto en cuartería	-	-	-	-	-	-	-	-	-
Tugurio	12	59	4,92	3	21	7,00	9	38	4,22
Otro	4	10	2,50	4	10	2,50	-	-	-
Vivienda colectiva	1	1	1,00	1	1	1,00	-	-	-

continúa...

Continuación Cuadro 5...

Provincia, cantón, distrito y tipo de vivienda	Total			Urbano			Rural		
	Viviendas	Ocupantes ^{1/}	Promedio de ocupantes por vivienda	Viviendas	Ocupantes ^{1/}	Promedio de ocupantes por vivienda	Viviendas	Ocupantes ^{1/}	Promedio de ocupantes por vivienda
La Garita	414	1 688	4,08	123	561	4,56	291	1 127	3,87
Vivienda individual ocupada	413	1 687	4,08	123	561	4,56	290	1 126	3,88
Casa independiente	408	1 670	4,09	123	561	4,56	285	1 109	3,89
Casa ind. condominio	-	-	-	-	-	-	-	-	-
Edificio de apartamentos	-	-	-	-	-	-	-	-	-
Edificio apart. condominio	-	-	-	-	-	-	-	-	-
Vivienda tradic. indígena	-	-	-	-	-	-	-	-	-
Cuarto en cuartería	-	-	-	-	-	-	-	-	-
Tugurio	5	17	3,40	-	-	-	5	17	3,40
Otro	-	-	-	-	-	-	-	-	-
Vivienda colectiva	1	1	1,00	-	-	-	1	1	1,00
Santa Elena	485	2 040	4,21	238	1 004	4,22	247	1 036	4,19
Vivienda individual ocupada	485	2 040	4,21	238	1 004	4,22	247	1 036	4,19
Casa independiente	477	2 015	4,22	238	1 004	4,22	239	1 011	4,23
Casa ind. condominio	1	5	5,00	-	-	-	1	5	5,00
Edificio de apartamentos	1	2	2,00	-	-	-	1	2	2,00
Edificio apart. condominio	-	-	-	-	-	-	-	-	-
Vivienda tradic. indígena	-	-	-	-	-	-	-	-	-
Cuarto en cuartería	-	-	-	-	-	-	-	-	-
Tugurio	3	11	3,67	-	-	-	3	11	3,67
Otro	3	7	2,33	-	-	-	3	7	2,33
Vivienda colectiva	-	-	-	-	-	-	-	-	-

continúa...



Continuación Cuadro 5...

Provincia, cantón, distrito y tipo de vivienda	Total			Urbano			Rural		
	Viviendas	Ocupantes ^{1/}	Promedio de ocupantes por vivienda	Viviendas	Ocupantes ^{1/}	Promedio de ocupantes por vivienda	Viviendas	Ocupantes ^{1/}	Promedio de ocupantes por vivienda
Hojancha	2 028	7 197	3,55	500	1 746	3,49	1 528	5 451	3,57
Vivienda individual ocupada	2 028	7 197	3,55	500	1 746	3,49	1 528	5 451	3,57
Casa independiente	1 993	7 107	3,57	482	1 697	3,52	1 511	5 410	3,58
Casa ind. condominio	1	3	3,00	-	-	-	1	3	3,00
Edificio de apartamentos	18	46	2,56	12	35	2,92	6	11	1,83
Edificio apart. condominio	2	2	1,00	-	-	-	2	2	1,00
Vivienda tradic. indígena	-	-	-	-	-	-	-	-	-
Cuarto en cuartería	1	1	1,00	-	-	-	1	1	1,00
Tugurio	9	31	3,44	5	12	2,40	4	19	4,75
Otro	4	7	1,75	1	2	2,00	3	5	1,67
Vivienda colectiva	-	-	-	-	-	-	-	-	-
Hojancha	1 199	4 245	3,54	399	1 397	3,50	800	2 848	3,56
Vivienda individual ocupada	1 199	4 245	3,54	399	1 397	3,50	800	2 848	3,56
Casa independiente	1 177	4 179	3,55	382	1 349	3,53	795	2 830	3,56
Casa ind. condominio	-	-	-	-	-	-	-	-	-
Edificio de apartamentos	12	35	2,92	12	35	2,92	-	-	-
Edificio apart. condominio	-	-	-	-	-	-	-	-	-
Vivienda tradic. indígena	-	-	-	-	-	-	-	-	-
Cuarto en cuartería	1	1	1,00	-	-	-	1	1	1,00
Tugurio	7	26	3,71	4	11	2,75	3	15	5,00
Otro	2	4	2,00	1	2	2,00	1	2	2,00
Vivienda colectiva	-	-	-	-	-	-	-	-	-

continúa...

Continuación Cuadro 5...

Provincia, cantón, distrito y tipo de vivienda	Total			Urbano			Rural		
	Viviendas	Ocupantes ^{1/}	Promedio de ocupantes por vivienda	Viviendas	Ocupantes ^{1/}	Promedio de ocupantes por vivienda	Viviendas	Ocupantes ^{1/}	Promedio de ocupantes por vivienda
Monte Romo	188	671	3,57	101	349	3,46	87	322	3,70
Vivienda individual ocupada	188	671	3,57	101	349	3,46	87	322	3,70
Casa independiente	187	670	3,58	100	348	3,48	87	322	3,70
Casa ind. condominio	-	-	-	-	-	-	-	-	-
Edificio de apartamentos	-	-	-	-	-	-	-	-	-
Edificio apart. condominio	-	-	-	-	-	-	-	-	-
Vivienda tradic. indígena	-	-	-	-	-	-	-	-	-
Cuarto en cuartería	-	-	-	-	-	-	-	-	-
Tugurio	1	1	1,00	1	1	1,00	-	-	-
Otro	-	-	-	-	-	-	-	-	-
Vivienda colectiva	-	-	-	-	-	-	-	-	-
Puerto Carrillo	444	1 574	3,55	-	-	-	444	1 574	3,55
Vivienda individual ocupada	444	1 574	3,55	-	-	-	444	1 574	3,55
Casa independiente	432	1 551	3,59	-	-	-	432	1 551	3,59
Casa ind. condominio	1	3	3,00	-	-	-	1	3	3,00
Edificio de apartamentos	6	11	1,83	-	-	-	6	11	1,83
Edificio apart. condominio	2	2	1,00	-	-	-	2	2	1,00
Vivienda tradic. indígena	-	-	-	-	-	-	-	-	-
Cuarto en cuartería	-	-	-	-	-	-	-	-	-
Tugurio	1	4	4,00	-	-	-	1	4	4,00
Otro	2	3	1,50	-	-	-	2	3	1,50
Vivienda colectiva	-	-	-	-	-	-	-	-	-

continúa...



Continuación Cuadro 5...

Provincia, cantón, distrito y tipo de vivienda	Total			Urbano			Rural		
	Viviendas	Ocupantes ^{1/}	Promedio de ocupantes por vivienda	Viviendas	Ocupantes ^{1/}	Promedio de ocupantes por vivienda	Viviendas	Ocupantes ^{1/}	Promedio de ocupantes por vivienda
Huacas	197	707	3,59	-	-	-	197	707	3,59
Vivienda individual ocupada	197	707	3,59	-	-	-	197	707	3,59
Casa independiente	197	707	3,59	-	-	-	197	707	3,59
Casa ind. condominio	-	-	-	-	-	-	-	-	-
Edificio de apartamentos	-	-	-	-	-	-	-	-	-
Edificio apart. condominio	-	-	-	-	-	-	-	-	-
Vivienda tradic. indígena	-	-	-	-	-	-	-	-	-
Cuarto en cuartería	-	-	-	-	-	-	-	-	-
Tugurio	-	-	-	-	-	-	-	-	-
Otro	-	-	-	-	-	-	-	-	-
Vivienda colectiva	-	-	-	-	-	-	-	-	-
Puntarenas	119 379	410 929	3,44	65 605	224 794	3,43	53 774	186 135	3,46
Vivienda individual ocupada	119 302	409 525	3,43	65 572	223 810	3,41	53 730	185 715	3,46
Casa independiente	114 719	397 532	3,47	62 334	215 580	3,46	52 385	181 952	3,47
Casa ind. condominio	389	964	2,48	310	788	2,54	79	176	2,23
Edificio de apartamentos	2 260	5 280	2,34	1 899	4 451	2,34	361	829	2,30
Edificio apart. condominio	84	222	2,64	60	161	2,68	24	61	2,54
Vivienda tradic. indígena	205	854	4,17	15	33	2,20	190	821	4,32
Cuarto en cuartería	245	485	1,98	169	335	1,98	76	150	1,97
Tugurio	991	3 218	3,25	563	1 941	3,45	428	1 277	2,98
Otro	409	970	2,37	222	521	2,35	187	449	2,40
Vivienda colectiva	77	1 337	17,36	33	949	28,76	44	388	8,82

continúa...

Continuación Cuadro 5...

Provincia, cantón, distrito y tipo de vivienda	Total			Urbano			Rural		
	Viviendas	Ocupantes ^{1/}	Promedio de ocupantes por vivienda	Viviendas	Ocupantes ^{1/}	Promedio de ocupantes por vivienda	Viviendas	Ocupantes ^{1/}	Promedio de ocupantes por vivienda
Puntarenas	33 246	115 019	3,46	23 486	82 270	3,50	9 760	32 749	3,36
Vivienda individual ocupada	33 228	114 263	3,44	23 469	81 528	3,47	9 759	32 735	3,35
Casa independiente	32 224	111 621	3,46	22 703	79 488	3,50	9 521	32 133	3,37
Casa ind. condominio	57	161	2,82	37	115	3,11	20	46	2,30
Edificio de apartamentos	441	980	2,22	364	796	2,19	77	184	2,39
Edificio apart. condominio	1	5	5,00	1	5	5,00	-	-	-
Vivienda tradic. indígena	-	-	-	-	-	-	-	-	-
Cuarto en cuartería	39	49	1,26	27	34	1,26	12	15	1,25
Tugurio	344	1 158	3,37	251	877	3,49	93	281	3,02
Otro	122	289	2,37	86	213	2,48	36	76	2,11
Vivienda colectiva	18	741	41,17	17	730	42,94	1	11	11,00
Puntarenas	2 728	8 335	3,06	2 651	8 063	3,04	77	272	3,53
Vivienda individual ocupada	2 726	8 312	3,05	2 649	8 040	3,04	77	272	3,53
Casa independiente	2 527	7 914	3,13	2 453	7 647	3,12	74	267	3,61
Casa ind. condominio	-	-	-	-	-	-	-	-	-
Edificio de apartamentos	142	292	2,06	142	292	2,06	-	-	-
Edificio apart. condominio	-	-	-	-	-	-	-	-	-
Vivienda tradic. indígena	-	-	-	-	-	-	-	-	-
Cuarto en cuartería	22	26	1,18	22	26	1,18	-	-	-
Tugurio	8	11	1,38	5	6	1,20	3	5	1,67
Otro	27	69	2,56	27	69	2,56	-	-	-
Vivienda colectiva	2	23	11,50	2	23	11,50	-	-	-

continúa...



Continuación Cuadro 5...

Provincia, cantón, distrito y tipo de vivienda	Total			Urbano			Rural		
	Viviendas	Ocupantes ^{1/}	Promedio de ocupantes por vivienda	Viviendas	Ocupantes ^{1/}	Promedio de ocupantes por vivienda	Viviendas	Ocupantes ^{1/}	Promedio de ocupantes por vivienda
Pitahaya	610	2 211	3,62	173	654	3,78	437	1 557	3,56
Vivienda individual ocupada	609	2 200	3,61	173	654	3,78	436	1 546	3,55
Casa independiente	599	2 174	3,63	171	649	3,80	428	1 525	3,56
Casa ind. condominio	-	-	-	-	-	-	-	-	-
Edificio de apartamentos	-	-	-	-	-	-	-	-	-
Edificio apart. condominio	-	-	-	-	-	-	-	-	-
Vivienda tradic. indígena	-	-	-	-	-	-	-	-	-
Cuarto en cuartería	-	-	-	-	-	-	-	-	-
Tugurio	8	20	2,50	2	5	2,50	6	15	2,50
Otro	2	6	3,00	-	-	-	2	6	3,00
Vivienda colectiva	1	11	11,00	-	-	-	1	11	11,00
Chomes	1 608	5 522	3,43	364	1 267	3,48	1 244	4 255	3,42
Vivienda individual ocupada	1 608	5 520	3,43	364	1 266	3,48	1 244	4 254	3,42
Casa independiente	1 589	5 464	3,44	362	1 259	3,48	1 227	4 205	3,43
Casa ind. condominio	-	-	-	-	-	-	-	-	-
Edificio de apartamentos	3	4	1,33	-	-	-	3	4	1,33
Edificio apart. condominio	-	-	-	-	-	-	-	-	-
Vivienda tradic. indígena	-	-	-	-	-	-	-	-	-
Cuarto en cuartería	-	-	-	-	-	-	-	-	-
Tugurio	12	45	3,75	2	7	3,50	10	38	3,80
Otro	4	7	1,75	-	-	-	4	7	1,75
Vivienda colectiva	-	-	-	-	-	-	-	-	-

continúa...

Continuación Cuadro 5...

Provincia, cantón, distrito y tipo de vivienda	Total			Urbano			Rural		
	Viviendas	Ocupantes ^{1/}	Promedio de ocupantes por vivienda	Viviendas	Ocupantes ^{1/}	Promedio de ocupantes por vivienda	Viviendas	Ocupantes ^{1/}	Promedio de ocupantes por vivienda
Lepanto	2 795	9 502	3,40	750	2 616	3,49	2 045	6 886	3,37
Vivienda individual ocupada	2 794	9 468	3,39	749	2 582	3,45	2 045	6 886	3,37
Casa independiente	2 758	9 387	3,40	729	2 531	3,47	2 029	6 856	3,38
Casa ind. condominio	-	-	-	-	-	-	-	-	-
Edificio de apartamentos	4	10	2,50	3	9	3,00	1	1	1,00
Edificio apart. condominio	-	-	-	-	-	-	-	-	-
Vivienda tradic. indígena	-	-	-	-	-	-	-	-	-
Cuarto en cuartería	-	-	-	-	-	-	-	-	-
Tugurio	12	27	2,25	4	13	3,25	8	14	1,75
Otro	20	44	2,20	13	29	2,23	7	15	2,14
Vivienda colectiva	1	34	34,00	1	34	34,00	-	-	-
Paquera	2 006	6 686	3,33	621	2 017	3,25	1 385	4 669	3,37
Vivienda individual ocupada	2 006	6 684	3,33	621	2 017	3,25	1 385	4 667	3,37
Casa independiente	1 933	6 500	3,36	581	1 902	3,27	1 352	4 598	3,40
Casa ind. condominio	28	93	3,32	26	87	3,35	2	6	3,00
Edificio de apartamentos	13	27	2,08	8	15	1,88	5	12	2,40
Edificio apart. condominio	-	-	-	-	-	-	-	-	-
Vivienda tradic. indígena	-	-	-	-	-	-	-	-	-
Cuarto en cuartería	11	13	1,18	-	-	-	11	13	1,18
Tugurio	14	38	2,71	4	11	2,75	10	27	2,70
Otro	7	13	1,86	2	2	1,00	5	11	2,20
Vivienda colectiva	-	-	-	-	-	-	-	-	-

continúa...



Continuación Cuadro 5...

Provincia, cantón, distrito y tipo de vivienda	Total			Urbano			Rural		
	Viviendas	Ocupantes ^{1/}	Promedio de ocupantes por vivienda	Viviendas	Ocupantes ^{1/}	Promedio de ocupantes por vivienda	Viviendas	Ocupantes ^{1/}	Promedio de ocupantes por vivienda
Manzanillo	783	2 811	3,59	189	669	3,54	594	2 142	3,61
Vivienda individual ocupada	783	2 809	3,59	189	667	3,53	594	2 142	3,61
Casa independiente	762	2 740	3,60	171	605	3,54	591	2 135	3,61
Casa ind. condominio	-	-	-	-	-	-	-	-	-
Edificio de apartamentos	-	-	-	-	-	-	-	-	-
Edificio apart. condominio	-	-	-	-	-	-	-	-	-
Vivienda tradic. indígena	-	-	-	-	-	-	-	-	-
Cuarto en cuartería	-	-	-	-	-	-	-	-	-
Tugurio	21	69	3,29	18	62	3,44	3	7	2,33
Otro	-	-	-	-	-	-	-	-	-
Vivienda colectiva	-	-	-	-	-	-	-	-	-
Guacimal	302	923	3,06	-	-	-	302	923	3,06
Vivienda individual ocupada	302	923	3,06	-	-	-	302	923	3,06
Casa independiente	300	915	3,05	-	-	-	300	915	3,05
Casa ind. condominio	-	-	-	-	-	-	-	-	-
Edificio de apartamentos	1	7	7,00	-	-	-	1	7	7,00
Edificio apart. condominio	-	-	-	-	-	-	-	-	-
Vivienda tradic. indígena	-	-	-	-	-	-	-	-	-
Cuarto en cuartería	-	-	-	-	-	-	-	-	-
Tugurio	-	-	-	-	-	-	-	-	-
Otro	1	1	1,00	-	-	-	1	1	1,00
Vivienda colectiva	-	-	-	-	-	-	-	-	-

continúa...

Continuación Cuadro 5...

Provincia, cantón, distrito y tipo de vivienda	Total			Urbano			Rural		
	Viviendas	Ocupantes ^{1/}	Promedio de ocupantes por vivienda	Viviendas	Ocupantes ^{1/}	Promedio de ocupantes por vivienda	Viviendas	Ocupantes ^{1/}	Promedio de ocupantes por vivienda
Barranca	8 455	30 650	3,63	8 088	29 346	3,63	367	1 304	3,55
Vivienda individual ocupada	8 452	30 606	3,62	8 085	29 302	3,62	367	1 304	3,55
Casa independiente	8 325	30 250	3,63	7 964	28 964	3,64	361	1 286	3,56
Casa ind. condominio	-	-	-	-	-	-	-	-	-
Edificio de apartamentos	63	159	2,52	60	151	2,52	3	8	2,67
Edificio apart. condominio	-	-	-	-	-	-	-	-	-
Vivienda tradic. indígena	-	-	-	-	-	-	-	-	-
Cuarto en cuartería	3	5	1,67	3	5	1,67	-	-	-
Tugurio	48	163	3,40	46	154	3,35	2	9	4,50
Otro	13	29	2,23	12	28	2,33	1	1	1,00
Vivienda colectiva	3	39	13,00	3	39	13,00	-	-	-
Monte Verde	1 280	4 155	3,25	708	2 316	3,27	572	1 839	3,22
Vivienda individual ocupada	1 280	4 155	3,25	708	2 316	3,27	572	1 839	3,22
Casa independiente	1 228	4 024	3,28	677	2 233	3,30	551	1 791	3,25
Casa ind. condominio	-	-	-	-	-	-	-	-	-
Edificio de apartamentos	47	119	2,53	29	76	2,62	18	43	2,39
Edificio apart. condominio	-	-	-	-	-	-	-	-	-
Vivienda tradic. indígena	-	-	-	-	-	-	-	-	-
Cuarto en cuartería	1	2	2,00	-	-	-	1	2	2,00
Tugurio	2	7	3,50	2	7	3,50	-	-	-
Otro	2	3	1,50	-	-	-	2	3	1,50
Vivienda colectiva	-	-	-	-	-	-	-	-	-

continúa...

Continuación Cuadro 5...

Provincia, cantón, distrito y tipo de vivienda	Total			Urbano			Rural		
	Viviendas	Ocupantes ^{1/}	Promedio de ocupantes por vivienda	Viviendas	Ocupantes ^{1/}	Promedio de ocupantes por vivienda	Viviendas	Ocupantes ^{1/}	Promedio de ocupantes por vivienda
Cócano	2 364	7 494	3,17	645	2 129	3,30	1 719	5 365	3,12
Vivienda individual ocupada	2 364	7 493	3,17	645	2 128	3,30	1 719	5 365	3,12
Casa independiente	2 223	7 133	3,21	612	2 047	3,34	1 611	5 086	3,16
Casa ind. condominio	20	46	2,30	2	6	3,00	18	40	2,22
Edificio de apartamentos	66	156	2,36	20	47	2,35	46	109	2,37
Edificio apart. condominio	-	-	-	-	-	-	-	-	-
Vivienda tradic. indígena	-	-	-	-	-	-	-	-	-
Cuarto en cuartería	-	-	-	-	-	-	-	-	-
Tugurio	43	134	3,12	9	25	2,78	34	109	3,21
Otro	12	24	2,00	2	3	1,50	10	21	2,10
Vivienda colectiva	-	-	-	-	-	-	-	-	-
Chacarita	4 957	17 434	3,52	4 957	17 434	3,52	-	-	-
Vivienda individual ocupada	4 952	17 392	3,51	4 952	17 392	3,51	-	-	-
Casa independiente	4 828	17 012	3,52	4 828	17 012	3,52	-	-	-
Casa ind. condominio	9	22	2,44	9	22	2,44	-	-	-
Edificio de apartamentos	44	94	2,14	44	94	2,14	-	-	-
Edificio apart. condominio	-	-	-	-	-	-	-	-	-
Vivienda tradic. indígena	-	-	-	-	-	-	-	-	-
Cuarto en cuartería	-	-	-	-	-	-	-	-	-
Tugurio	55	228	4,15	55	228	4,15	-	-	-
Otro	16	36	2,25	16	36	2,25	-	-	-
Vivienda colectiva	5	39	7,80	5	39	7,80	-	-	-

continúa...

Continuación Cuadro 5...

Provincia, cantón, distrito y tipo de vivienda	Total			Urbano			Rural		
	Viviendas	Ocupantes ^{1/}	Promedio de ocupantes por vivienda	Viviendas	Ocupantes ^{1/}	Promedio de ocupantes por vivienda	Viviendas	Ocupantes ^{1/}	Promedio de ocupantes por vivienda
Chira	435	1 576	3,62	-	-	-	435	1 576	3,62
Vivienda individual ocupada	435	1 576	3,62	-	-	-	435	1 576	3,62
Casa independiente	429	1 560	3,64	-	-	-	429	1 560	3,64
Casa ind. condominio	-	-	-	-	-	-	-	-	-
Edificio de apartamentos	-	-	-	-	-	-	-	-	-
Edificio apart. condominio	-	-	-	-	-	-	-	-	-
Vivienda tradic. indígena	-	-	-	-	-	-	-	-	-
Cuarto en cuartería	-	-	-	-	-	-	-	-	-
Tugurio	2	5	2,50	-	-	-	2	5	2,50
Otro	4	11	2,75	-	-	-	4	11	2,75
Vivienda colectiva	-	-	-	-	-	-	-	-	-
Acapulco	396	1 296	3,27	-	-	-	396	1 296	3,27
Vivienda individual ocupada	396	1 296	3,27	-	-	-	396	1 296	3,27
Casa independiente	381	1 244	3,27	-	-	-	381	1 244	3,27
Casa ind. condominio	-	-	-	-	-	-	-	-	-
Edificio de apartamentos	-	-	-	-	-	-	-	-	-
Edificio apart. condominio	-	-	-	-	-	-	-	-	-
Vivienda tradic. indígena	-	-	-	-	-	-	-	-	-
Cuarto en cuartería	-	-	-	-	-	-	-	-	-
Tugurio	15	52	3,47	-	-	-	15	52	3,47
Otro	-	-	-	-	-	-	-	-	-
Vivienda colectiva	-	-	-	-	-	-	-	-	-

continúa...

Continuación Cuadro 5...

Provincia, cantón, distrito y tipo de vivienda	Total			Urbano			Rural		
	Viviendas	Ocupantes ^{1/}	Promedio de ocupantes por vivienda	Viviendas	Ocupantes ^{1/}	Promedio de ocupantes por vivienda	Viviendas	Ocupantes ^{1/}	Promedio de ocupantes por vivienda
El Roble	4 340	15 759	3,63	4 340	15 759	3,63	-	-	-
Vivienda individual ocupada	4 334	15 164	3,50	4 334	15 164	3,50	-	-	-
Casa independiente	4 155	14 639	3,52	4 155	14 639	3,52	-	-	-
Casa ind. condominio	-	-	-	-	-	-	-	-	-
Edificio de apartamentos	58	112	1,93	58	112	1,93	-	-	-
Edificio apart. condominio	1	5	5,00	1	5	5,00	-	-	-
Vivienda tradic. indígena	-	-	-	-	-	-	-	-	-
Cuarto en cuartería	2	3	1,50	2	3	1,50	-	-	-
Tugurio	104	359	3,45	104	359	3,45	-	-	-
Otro	14	46	3,29	14	46	3,29	-	-	-
Vivienda colectiva	6	595	99,17	6	595	99,17	-	-	-
Arancibia	187	665	3,56	-	-	-	187	665	3,56
Vivienda individual ocupada	187	665	3,56	-	-	-	187	665	3,56
Casa independiente	187	665	3,56	-	-	-	187	665	3,56
Casa ind. condominio	-	-	-	-	-	-	-	-	-
Edificio de apartamentos	-	-	-	-	-	-	-	-	-
Edificio apart. condominio	-	-	-	-	-	-	-	-	-
Vivienda tradic. indígena	-	-	-	-	-	-	-	-	-
Cuarto en cuartería	-	-	-	-	-	-	-	-	-
Tugurio	-	-	-	-	-	-	-	-	-
Otro	-	-	-	-	-	-	-	-	-
Vivienda colectiva	-	-	-	-	-	-	-	-	-

continúa...

Continuación Cuadro 5...

Provincia, cantón, distrito y tipo de vivienda	Total			Urbano			Rural		
	Viviendas	Ocupantes ^{1/}	Promedio de ocupantes por vivienda	Viviendas	Ocupantes ^{1/}	Promedio de ocupantes por vivienda	Viviendas	Ocupantes ^{1/}	Promedio de ocupantes por vivienda
Esparza	8 438	28 644	3,39	6 212	21 374	3,44	2 226	7 270	3,27
Vivienda individual ocupada	8 435	28 594	3,39	6 212	21 373	3,44	2 223	7 221	3,25
Casa independiente	8 239	28 087	3,41	6 057	20 960	3,46	2 182	7 127	3,27
Casa ind. condominio	8	19	2,38	-	-	-	8	19	2,38
Edificio de apartamentos	60	124	2,07	55	114	2,07	5	10	2,00
Edificio apart. condominio	-	-	-	-	-	-	-	-	-
Vivienda tradic. indígena	-	-	-	-	-	-	-	-	-
Cuarto en cuartería	8	16	2,00	8	16	2,00	-	-	-
Tugurio	94	282	3,00	75	238	3,17	19	44	2,32
Otro	26	66	2,54	17	45	2,65	9	21	2,33
Vivienda colectiva	3	48	16,00	-	-	-	3	48	16,00
Espíritu Santo	4 602	15 686	3,41	4 231	14 470	3,42	371	1 216	3,28
Vivienda individual ocupada	4 602	15 686	3,41	4 231	14 470	3,42	371	1 216	3,28
Casa independiente	4 509	15 505	3,44	4 165	14 349	3,45	344	1 156	3,36
Casa ind. condominio	8	19	2,38	-	-	-	8	19	2,38
Edificio de apartamentos	42	78	1,86	40	75	1,88	2	3	1,50
Edificio apart. condominio	-	-	-	-	-	-	-	-	-
Vivienda tradic. indígena	-	-	-	-	-	-	-	-	-
Cuarto en cuartería	8	16	2,00	8	16	2,00	-	-	-
Tugurio	28	55	1,96	13	21	1,62	15	34	2,27
Otro	7	13	1,86	5	9	1,80	2	4	2,00
Vivienda colectiva	-	-	-	-	-	-	-	-	-

continúa...

Continuación Cuadro 5...

Provincia, cantón, distrito y tipo de vivienda	Total			Urbano			Rural		
	Viviendas	Ocupantes ^{1/}	Promedio de ocupantes por vivienda	Viviendas	Ocupantes ^{1/}	Promedio de ocupantes por vivienda	Viviendas	Ocupantes ^{1/}	Promedio de ocupantes por vivienda
San Juan Grande	1 793	6 171	3,44	856	3 018	3,53	937	3 153	3,36
Vivienda individual ocupada	1 791	6 133	3,42	856	3 018	3,53	935	3 115	3,33
Casa independiente	1 717	5 878	3,42	788	2 777	3,52	929	3 101	3,34
Casa ind. condominio	-	-	-	-	-	-	-	-	-
Edificio de apartamentos	3	10	3,33	3	10	3,33	-	-	-
Edificio apart. condominio	-	-	-	-	-	-	-	-	-
Vivienda tradic. indígena	-	-	-	-	-	-	-	-	-
Cuarto en cuartería	-	-	-	-	-	-	-	-	-
Tugurio	64	223	3,48	62	217	3,50	2	6	3,00
Otro	7	22	3,14	3	14	4,67	4	8	2,00
Vivienda colectiva	2	38	19,00	-	-	-	2	38	19,00
Macacona	1 385	4 742	3,42	1 125	3 886	3,45	260	856	3,29
Vivienda individual ocupada	1 385	4 741	3,42	1 125	3 885	3,45	260	856	3,29
Casa independiente	1 360	4 676	3,44	1 104	3 834	3,47	256	842	3,29
Casa ind. condominio	-	-	-	-	-	-	-	-	-
Edificio de apartamentos	14	35	2,50	12	29	2,42	2	6	3,00
Edificio apart. condominio	-	-	-	-	-	-	-	-	-
Vivienda tradic. indígena	-	-	-	-	-	-	-	-	-
Cuarto en cuartería	-	-	-	-	-	-	-	-	-
Tugurio	1	2	2,00	-	-	-	1	2	2,00
Otro	10	28	2,80	9	22	2,44	1	6	6,00
Vivienda colectiva	-	-	-	-	-	-	-	-	-

continúa...

Continuación Cuadro 5...

Provincia, cantón, distrito y tipo de vivienda	Total			Urbano			Rural		
	Viviendas	Ocupantes ^{1/}	Promedio de ocupantes por vivienda	Viviendas	Ocupantes ^{1/}	Promedio de ocupantes por vivienda	Viviendas	Ocupantes ^{1/}	Promedio de ocupantes por vivienda
San Rafael	416	1 294	3,11	-	-	-	416	1 294	3,11
Vivienda individual ocupada	416	1 294	3,11	-	-	-	416	1 294	3,11
Casa independiente	413	1 290	3,12	-	-	-	413	1 290	3,12
Casa ind. condominio	-	-	-	-	-	-	-	-	-
Edificio de apartamentos	1	1	1,00	-	-	-	1	1	1,00
Edificio apart. condominio	-	-	-	-	-	-	-	-	-
Vivienda tradic. indígena	-	-	-	-	-	-	-	-	-
Cuarto en cuartería	-	-	-	-	-	-	-	-	-
Tugurio	1	2	2,00	-	-	-	1	2	2,00
Otro	1	1	1,00	-	-	-	1	1	1,00
Vivienda colectiva	-	-	-	-	-	-	-	-	-
San Jerónimo	242	751	3,10	-	-	-	242	751	3,10
Vivienda individual ocupada	241	740	3,07	-	-	-	241	740	3,07
Casa independiente	240	738	3,08	-	-	-	240	738	3,08
Casa ind. condominio	-	-	-	-	-	-	-	-	-
Edificio de apartamentos	-	-	-	-	-	-	-	-	-
Edificio apart. condominio	-	-	-	-	-	-	-	-	-
Vivienda tradic. indígena	-	-	-	-	-	-	-	-	-
Cuarto en cuartería	-	-	-	-	-	-	-	-	-
Tugurio	-	-	-	-	-	-	-	-	-
Otro	1	2	2,00	-	-	-	1	2	2,00
Vivienda colectiva	1	10	10,00	-	-	-	1	10	10,00

continúa...



Continuación Cuadro 5...

Provincia, cantón, distrito y tipo de vivienda	Total			Urbano			Rural		
	Viviendas	Ocupantes ^{1/}	Promedio de ocupantes por vivienda	Viviendas	Ocupantes ^{1/}	Promedio de ocupantes por vivienda	Viviendas	Ocupantes ^{1/}	Promedio de ocupantes por vivienda
Buenos Aires	12 210	45 244	3,71	4 738	17 069	3,60	7 472	28 175	3,77
Vivienda individual ocupada	12 205	45 193	3,70	4 737	17 058	3,60	7 468	28 135	3,77
Casa independiente	11 819	43 881	3,71	4 539	16 469	3,63	7 280	27 412	3,77
Casa ind. condominio	7	23	3,29	-	-	-	7	23	3,29
Edificio de apartamentos	145	378	2,61	137	350	2,55	8	28	3,50
Edificio apart. condominio	2	5	2,50	-	-	-	2	5	2,50
Vivienda tradic. indígena	84	363	4,32	3	12	4,00	81	351	4,33
Cuarto en cuartería	-	-	-	-	-	-	-	-	-
Tugurio	116	454	3,91	45	191	4,24	71	263	3,70
Otro	32	89	2,78	13	36	2,77	19	53	2,79
Vivienda colectiva	5	43	8,60	1	10	10,00	4	33	8,25
Buenos Aires	5 686	21 063	3,70	3 924	14 031	3,58	1 762	7 032	3,99
Vivienda individual ocupada	5 683	21 032	3,70	3 923	14 020	3,57	1 760	7 012	3,98
Casa independiente	5 435	20 189	3,71	3 743	13 496	3,61	1 692	6 693	3,96
Casa ind. condominio	-	-	-	-	-	-	-	-	-
Edificio de apartamentos	125	311	2,49	125	311	2,49	-	-	-
Edificio apart. condominio	-	-	-	-	-	-	-	-	-
Vivienda tradic. indígena	39	190	4,87	2	7	3,50	37	183	4,95
Cuarto en cuartería	-	-	-	-	-	-	-	-	-
Tugurio	70	301	4,30	43	180	4,19	27	121	4,48
Otro	14	41	2,93	10	26	2,60	4	15	3,75
Vivienda colectiva	3	29	9,67	1	10	10,00	2	19	9,50

continúa...

Continuación Cuadro 5...

Provincia, cantón, distrito y tipo de vivienda	Total			Urbano			Rural		
	Viviendas	Ocupantes ^{1/}	Promedio de ocupantes por vivienda	Viviendas	Ocupantes ^{1/}	Promedio de ocupantes por vivienda	Viviendas	Ocupantes ^{1/}	Promedio de ocupantes por vivienda
Volcán	1 076	3 815	3,55	167	615	3,68	909	3 200	3,52
Vivienda individual ocupada	1 075	3 802	3,54	167	615	3,68	908	3 187	3,51
Casa independiente	1 052	3 724	3,54	166	612	3,69	886	3 112	3,51
Casa ind. condominio	7	23	3,29	-	-	-	7	23	3,29
Edificio de apartamentos	7	27	3,86	1	3	3,00	6	24	4,00
Edificio apart. condominio	2	5	2,50	-	-	-	2	5	2,50
Vivienda tradic. indígena	-	-	-	-	-	-	-	-	-
Cuarto en cuartería	-	-	-	-	-	-	-	-	-
Tugurio	5	21	4,20	-	-	-	5	21	4,20
Otro	2	2	1,00	-	-	-	2	2	1,00
Vivienda colectiva	1	13	13,00	-	-	-	1	13	13,00
Potrero Grande	1 607	5 956	3,71	185	676	3,65	1 422	5 280	3,71
Vivienda individual ocupada	1 607	5 950	3,70	185	676	3,65	1 422	5 274	3,71
Casa independiente	1 573	5 824	3,70	184	671	3,65	1 389	5 153	3,71
Casa ind. condominio	-	-	-	-	-	-	-	-	-
Edificio de apartamentos	1	2	2,00	-	-	-	1	2	2,00
Edificio apart. condominio	-	-	-	-	-	-	-	-	-
Vivienda tradic. indígena	14	59	4,21	-	-	-	14	59	4,21
Cuarto en cuartería	-	-	-	-	-	-	-	-	-
Tugurio	16	55	3,44	1	5	5,00	15	50	3,33
Otro	3	10	3,33	-	-	-	3	10	3,33
Vivienda colectiva	-	-	-	-	-	-	-	-	-

continúa...



Continuación Cuadro 5...

Provincia, cantón, distrito y tipo de vivienda	Total			Urbano			Rural		
	Viviendas	Ocupantes ^{1/}	Promedio de ocupantes por vivienda	Viviendas	Ocupantes ^{1/}	Promedio de ocupantes por vivienda	Viviendas	Ocupantes ^{1/}	Promedio de ocupantes por vivienda
Boruca	842	3 074	3,65	122	454	3,72	720	2 620	3,64
Vivienda individual ocupada	841	3 073	3,65	122	454	3,72	719	2 619	3,64
Casa independiente	821	3 001	3,66	120	448	3,73	701	2 553	3,64
Casa ind. condominio	-	-	-	-	-	-	-	-	-
Edificio de apartamentos	-	-	-	-	-	-	-	-	-
Edificio apart. condominio	-	-	-	-	-	-	-	-	-
Vivienda tradic. indígena	17	66	3,88	1	5	5,00	16	61	3,81
Cuarto en cuartería	-	-	-	-	-	-	-	-	-
Tugurio	-	-	-	-	-	-	-	-	-
Otro	3	6	2,00	1	1	1,00	2	5	2,50
Vivienda colectiva	1	1	1,00	-	-	-	1	1	1,00
Pilas	422	1 659	3,93	-	-	-	422	1 659	3,93
Vivienda individual ocupada	422	1 659	3,93	-	-	-	422	1 659	3,93
Casa independiente	416	1 644	3,95	-	-	-	416	1 644	3,95
Casa ind. condominio	-	-	-	-	-	-	-	-	-
Edificio de apartamentos	-	-	-	-	-	-	-	-	-
Edificio apart. condominio	-	-	-	-	-	-	-	-	-
Vivienda tradic. indígena	2	6	3,00	-	-	-	2	6	3,00
Cuarto en cuartería	-	-	-	-	-	-	-	-	-
Tugurio	3	8	2,67	-	-	-	3	8	2,67
Otro	1	1	1,00	-	-	-	1	1	1,00
Vivienda colectiva	-	-	-	-	-	-	-	-	-

continúa...

Continuación Cuadro 5...

Provincia, cantón, distrito y tipo de vivienda	Total			Urbano			Rural		
	Viviendas	Ocupantes ^{1/}	Promedio de ocupantes por vivienda	Viviendas	Ocupantes ^{1/}	Promedio de ocupantes por vivienda	Viviendas	Ocupantes ^{1/}	Promedio de ocupantes por vivienda
Colinas	397	1 371	3,45	-	-	-	397	1 371	3,45
Vivienda individual ocupada	397	1 371	3,45	-	-	-	397	1 371	3,45
Casa independiente	390	1 354	3,47	-	-	-	390	1 354	3,47
Casa ind. condominio	-	-	-	-	-	-	-	-	-
Edificio de apartamentos	1	2	2,00	-	-	-	1	2	2,00
Edificio apart. condominio	-	-	-	-	-	-	-	-	-
Vivienda tradic. indígena	2	6	3,00	-	-	-	2	6	3,00
Cuarto en cuartería	-	-	-	-	-	-	-	-	-
Tugurio	3	4	1,33	-	-	-	3	4	1,33
Otro	1	5	5,00	-	-	-	1	5	5,00
Vivienda colectiva	-	-	-	-	-	-	-	-	-
Chánguena	645	2 631	4,08	-	-	-	645	2 631	4,08
Vivienda individual ocupada	645	2 631	4,08	-	-	-	645	2 631	4,08
Casa independiente	643	2 619	4,07	-	-	-	643	2 619	4,07
Casa ind. condominio	-	-	-	-	-	-	-	-	-
Edificio de apartamentos	-	-	-	-	-	-	-	-	-
Edificio apart. condominio	-	-	-	-	-	-	-	-	-
Vivienda tradic. indígena	1	11	11,00	-	-	-	1	11	11,00
Cuarto en cuartería	-	-	-	-	-	-	-	-	-
Tugurio	1	1	1,00	-	-	-	1	1	1,00
Otro	-	-	-	-	-	-	-	-	-
Vivienda colectiva	-	-	-	-	-	-	-	-	-

continúa...

Continuación Cuadro 5...

Provincia, cantón, distrito y tipo de vivienda	Total			Urbano			Rural		
	Viviendas	Ocupantes ^{1/}	Promedio de ocupantes por vivienda	Viviendas	Ocupantes ^{1/}	Promedio de ocupantes por vivienda	Viviendas	Ocupantes ^{1/}	Promedio de ocupantes por vivienda
Biolley	681	2 455	3,60	-	-	-	681	2 455	3,60
Vivienda individual ocupada	681	2 455	3,60	-	-	-	681	2 455	3,60
Casa independiente	673	2 437	3,62	-	-	-	673	2 437	3,62
Casa ind. condominio	-	-	-	-	-	-	-	-	-
Edificio de apartamentos	-	-	-	-	-	-	-	-	-
Edificio apart. condominio	-	-	-	-	-	-	-	-	-
Vivienda tradic. indígena	2	7	3,50	-	-	-	2	7	3,50
Cuarto en cuartería	-	-	-	-	-	-	-	-	-
Tugurio	4	6	1,50	-	-	-	4	6	1,50
Otro	2	5	2,50	-	-	-	2	5	2,50
Vivienda colectiva	-	-	-	-	-	-	-	-	-
Brunka	854	3 220	3,77	340	1 293	3,80	514	1 927	3,75
Vivienda individual ocupada	854	3 220	3,77	340	1 293	3,80	514	1 927	3,75
Casa independiente	816	3 089	3,79	326	1 242	3,81	490	1 847	3,77
Casa ind. condominio	-	-	-	-	-	-	-	-	-
Edificio de apartamentos	11	36	3,27	11	36	3,27	-	-	-
Edificio apart. condominio	-	-	-	-	-	-	-	-	-
Vivienda tradic. indígena	7	18	2,57	-	-	-	7	18	2,57
Cuarto en cuartería	-	-	-	-	-	-	-	-	-
Tugurio	14	58	4,14	1	6	6,00	13	52	4,00
Otro	6	19	3,17	2	9	4,50	4	10	2,50
Vivienda colectiva	-	-	-	-	-	-	-	-	-

continúa...

Continuación Cuadro 5...

Provincia, cantón, distrito y tipo de vivienda	Total			Urbano			Rural		
	Viviendas	Ocupantes ^{1/}	Promedio de ocupantes por vivienda	Viviendas	Ocupantes ^{1/}	Promedio de ocupantes por vivienda	Viviendas	Ocupantes ^{1/}	Promedio de ocupantes por vivienda
Montes de Oro	3 930	12 950	3,30	2 714	8 869	3,27	1 216	4 081	3,36
Vivienda individual ocupada	3 929	12 922	3,29	2 713	8 841	3,26	1 216	4 081	3,36
Casa independiente	3 897	12 842	3,30	2 693	8 790	3,26	1 204	4 052	3,37
Casa ind. condominio	-	-	-	-	-	-	-	-	-
Edificio de apartamentos	8	22	2,75	5	15	3,00	3	7	2,33
Edificio apart. condominio	-	-	-	-	-	-	-	-	-
Vivienda tradic. indígena	-	-	-	-	-	-	-	-	-
Cuarto en cuartería	-	-	-	-	-	-	-	-	-
Tugurio	20	53	2,65	12	32	2,67	8	21	2,63
Otro	4	5	1,25	3	4	1,33	1	1	1,00
Vivienda colectiva	1	28	28,00	1	28	28,00	-	-	-
Miramar	2 560	8 298	3,24	2 311	7 493	3,24	249	805	3,23
Vivienda individual ocupada	2 559	8 270	3,23	2 310	7 465	3,23	249	805	3,23
Casa independiente	2 534	8 211	3,24	2 290	7 414	3,24	244	797	3,27
Casa ind. condominio	-	-	-	-	-	-	-	-	-
Edificio de apartamentos	5	15	3,00	5	15	3,00	-	-	-
Edificio apart. condominio	-	-	-	-	-	-	-	-	-
Vivienda tradic. indígena	-	-	-	-	-	-	-	-	-
Cuarto en cuartería	-	-	-	-	-	-	-	-	-
Tugurio	17	40	2,35	12	32	2,67	5	8	1,60
Otro	3	4	1,33	3	4	1,33	-	-	-
Vivienda colectiva	1	28	28,00	1	28	28,00	-	-	-

continúa...



Continuación Cuadro 5...

Provincia, cantón, distrito y tipo de vivienda	Total			Urbano			Rural		
	Viviendas	Ocupantes ^{1/}	Promedio de ocupantes por vivienda	Viviendas	Ocupantes ^{1/}	Promedio de ocupantes por vivienda	Viviendas	Ocupantes ^{1/}	Promedio de ocupantes por vivienda
La Unión	398	1 249	3,14	-	-	-	398	1 249	3,14
Vivienda individual ocupada	398	1 249	3,14	-	-	-	398	1 249	3,14
Casa independiente	398	1 249	3,14	-	-	-	398	1 249	3,14
Casa ind. condominio	-	-	-	-	-	-	-	-	-
Edificio de apartamentos	-	-	-	-	-	-	-	-	-
Edificio apart. condominio	-	-	-	-	-	-	-	-	-
Vivienda tradic. indígena	-	-	-	-	-	-	-	-	-
Cuarto en cuartería	-	-	-	-	-	-	-	-	-
Tugurio	-	-	-	-	-	-	-	-	-
Otro	-	-	-	-	-	-	-	-	-
Vivienda colectiva	-	-	-	-	-	-	-	-	-
San Isidro	972	3 403	3,50	403	1 376	3,41	569	2 027	3,56
Vivienda individual ocupada	972	3 403	3,50	403	1 376	3,41	569	2 027	3,56
Casa independiente	965	3 382	3,50	403	1 376	3,41	562	2 006	3,57
Casa ind. condominio	-	-	-	-	-	-	-	-	-
Edificio de apartamentos	3	7	2,33	-	-	-	3	7	2,33
Edificio apart. condominio	-	-	-	-	-	-	-	-	-
Vivienda tradic. indígena	-	-	-	-	-	-	-	-	-
Cuarto en cuartería	-	-	-	-	-	-	-	-	-
Tugurio	3	13	4,33	-	-	-	3	13	4,33
Otro	1	1	1,00	-	-	-	1	1	1,00
Vivienda colectiva	-	-	-	-	-	-	-	-	-

continúa...

Continuación Cuadro 5...

Provincia, cantón, distrito y tipo de vivienda	Total			Urbano			Rural		
	Viviendas	Ocupantes ^{1/}	Promedio de ocupantes por vivienda	Viviendas	Ocupantes ^{1/}	Promedio de ocupantes por vivienda	Viviendas	Ocupantes ^{1/}	Promedio de ocupantes por vivienda
Osa	8 915	29 433	3,30	3 295	11 198	3,40	5 620	18 235	3,24
Vivienda individual ocupada	8 904	29 342	3,30	3 293	11 153	3,39	5 611	18 189	3,24
Casa independiente	8 636	28 732	3,33	3 212	10 981	3,42	5 424	17 751	3,27
Casa ind. condominio	9	17	1,89	-	-	-	9	17	1,89
Edificio de apartamentos	105	214	2,04	46	105	2,28	59	109	1,85
Edificio apart. condominio	-	-	-	-	-	-	-	-	-
Vivienda tradic. indígena	14	36	2,57	1	1	1,00	13	35	2,69
Cuarto en cuartería	13	33	2,54	-	-	-	13	33	2,54
Tugurio	56	156	2,79	9	20	2,22	47	136	2,89
Otro	71	154	2,17	25	46	1,84	46	108	2,35
Vivienda colectiva	11	84	7,64	2	43	21,50	9	41	4,56
Puerto Cortés	2 443	7 969	3,26	1 427	4 697	3,29	1 016	3 272	3,22
Vivienda individual ocupada	2 437	7 942	3,26	1 426	4 695	3,29	1 011	3 247	3,21
Casa independiente	2 375	7 819	3,29	1 397	4 638	3,32	978	3 181	3,25
Casa ind. condominio	6	8	1,33	-	-	-	6	8	1,33
Edificio de apartamentos	24	50	2,08	11	18	1,64	13	32	2,46
Edificio apart. condominio	-	-	-	-	-	-	-	-	-
Vivienda tradic. indígena	1	1	1,00	-	-	-	1	1	1,00
Cuarto en cuartería	-	-	-	-	-	-	-	-	-
Tugurio	5	12	2,40	1	4	4,00	4	8	2,00
Otro	26	52	2,00	17	35	2,06	9	17	1,89
Vivienda colectiva	6	25	4,17	1	1	1,00	5	24	4,80

continúa...



Continuación Cuadro 5...

Provincia, cantón, distrito y tipo de vivienda	Total			Urbano			Rural		
	Viviendas	Ocupantes ^{1/}	Promedio de ocupantes por vivienda	Viviendas	Ocupantes ^{1/}	Promedio de ocupantes por vivienda	Viviendas	Ocupantes ^{1/}	Promedio de ocupantes por vivienda
Palmar	2 844	9 815	3,45	1 413	4 909	3,47	1 431	4 906	3,43
Vivienda individual ocupada	2 843	9 773	3,44	1 412	4 867	3,45	1 431	4 906	3,43
Casa independiente	2 772	9 595	3,46	1 366	4 761	3,49	1 406	4 834	3,44
Casa ind. condominio	-	-	-	-	-	-	-	-	-
Edificio de apartamentos	33	84	2,55	33	84	2,55	-	-	-
Edificio apart. condominio	-	-	-	-	-	-	-	-	-
Vivienda tradic. indígena	4	13	3,25	1	1	1,00	3	12	4,00
Cuarto en cuartería	-	-	-	-	-	-	-	-	-
Tugurio	23	61	2,65	8	16	2,00	15	45	3,00
Otro	11	20	1,82	4	5	1,25	7	15	2,14
Vivienda colectiva	1	42	42,00	1	42	42,00	-	-	-
Sierpe	1 314	4 205	3,20	243	823	3,39	1 071	3 382	3,16
Vivienda individual ocupada	1 311	4 196	3,20	243	822	3,38	1 068	3 374	3,16
Casa independiente	1 282	4 128	3,22	240	819	3,41	1 042	3 309	3,18
Casa ind. condominio	-	-	-	-	-	-	-	-	-
Edificio de apartamentos	7	10	1,43	-	-	-	7	10	1,43
Edificio apart. condominio	-	-	-	-	-	-	-	-	-
Vivienda tradic. indígena	2	2	1,00	-	-	-	2	2	1,00
Cuarto en cuartería	-	-	-	-	-	-	-	-	-
Tugurio	7	31	4,43	-	-	-	7	31	4,43
Otro	13	25	1,92	3	3	1,00	10	22	2,20
Vivienda colectiva	3	5	1,67	-	-	-	3	5	1,67

continúa...

Continuación Cuadro 5...

Provincia, cantón, distrito y tipo de vivienda	Total			Urbano			Rural		
	Viviendas	Ocupantes ^{1/}	Promedio de ocupantes por vivienda	Viviendas	Ocupantes ^{1/}	Promedio de ocupantes por vivienda	Viviendas	Ocupantes ^{1/}	Promedio de ocupantes por vivienda
Bahía Ballena	1 093	3 306	3,02	61	199	3,26	1 032	3 107	3,01
Vivienda individual ocupada	1 093	3 305	3,02	61	199	3,26	1 032	3 106	3,01
Casa independiente	998	3 092	3,10	58	193	3,33	940	2 899	3,08
Casa ind. condominio	3	9	3,00	-	-	-	3	9	3,00
Edificio de apartamentos	41	70	1,71	2	3	1,50	39	67	1,72
Edificio apart. condominio	-	-	-	-	-	-	-	-	-
Vivienda tradic. indígena	4	11	2,75	-	-	-	4	11	2,75
Cuarto en cuartería	13	33	2,54	-	-	-	13	33	2,54
Tugurio	14	36	2,57	-	-	-	14	36	2,57
Otro	20	54	2,70	1	3	3,00	19	51	2,68
Vivienda colectiva	-	-	-	-	-	-	-	-	-
Piedras Blancas	1 221	4 138	3,39	151	570	3,77	1 070	3 568	3,33
Vivienda individual ocupada	1 220	4 126	3,38	151	570	3,77	1 069	3 556	3,33
Casa independiente	1 209	4 098	3,39	151	570	3,77	1 058	3 528	3,33
Casa ind. condominio	-	-	-	-	-	-	-	-	-
Edificio de apartamentos	-	-	-	-	-	-	-	-	-
Edificio apart. condominio	-	-	-	-	-	-	-	-	-
Vivienda tradic. indígena	3	9	3,00	-	-	-	3	9	3,00
Cuarto en cuartería	-	-	-	-	-	-	-	-	-
Tugurio	7	16	2,29	-	-	-	7	16	2,29
Otro	1	3	3,00	-	-	-	1	3	3,00
Vivienda colectiva	1	12	12,00	-	-	-	1	12	12,00

continúa...



Continuación Cuadro 5...

Provincia, cantón, distrito y tipo de vivienda	Total			Urbano			Rural		
	Viviendas	Ocupantes ^{1/}	Promedio de ocupantes por vivienda	Viviendas	Ocupantes ^{1/}	Promedio de ocupantes por vivienda	Viviendas	Ocupantes ^{1/}	Promedio de ocupantes por vivienda
Aguirre	8 101	26 861	3,32	4 308	14 176	3,29	3 793	12 685	3,34
Vivienda individual ocupada	8 094	26 836	3,32	4 305	14 170	3,29	3 789	12 666	3,34
Casa independiente	7 578	25 572	3,37	3 927	13 251	3,37	3 651	12 321	3,37
Casa ind. condominio	16	33	2,06	14	31	2,21	2	2	1,00
Edificio de apartamentos	378	899	2,38	313	757	2,42	65	142	2,18
Edificio apart. condominio	5	18	3,60	5	18	3,60	-	-	-
Vivienda tradic. indígena	-	-	-	-	-	-	-	-	-
Cuarto en cuartería	8	12	1,50	8	12	1,50	-	-	-
Tugurio	75	221	2,95	23	77	3,35	52	144	2,77
Otro	34	81	2,38	15	24	1,60	19	57	3,00
Vivienda colectiva	7	23	3,29	3	6	2,00	4	17	4,25
Quepos	5 953	19 858	3,34	3 905	12 905	3,30	2 048	6 953	3,40
Vivienda individual ocupada	5 948	19 836	3,33	3 903	12 901	3,31	2 045	6 935	3,39
Casa independiente	5 471	18 666	3,41	3 532	11 997	3,40	1 939	6 669	3,44
Casa ind. condominio	16	33	2,06	14	31	2,21	2	2	1,00
Edificio de apartamentos	367	878	2,39	308	744	2,42	59	134	2,27
Edificio apart. condominio	5	18	3,60	5	18	3,60	-	-	-
Vivienda tradic. indígena	-	-	-	-	-	-	-	-	-
Cuarto en cuartería	8	12	1,50	8	12	1,50	-	-	-
Tugurio	58	178	3,07	22	76	3,45	36	102	2,83
Otro	23	51	2,22	14	23	1,64	9	28	3,11
Vivienda colectiva	5	20	4,00	2	4	2,00	3	16	5,33

continúa...

Continuación Cuadro 5...

Provincia, cantón, distrito y tipo de vivienda	Total			Urbano			Rural		
	Viviendas	Ocupantes ^{1/}	Promedio de ocupantes por vivienda	Viviendas	Ocupantes ^{1/}	Promedio de ocupantes por vivienda	Viviendas	Ocupantes ^{1/}	Promedio de ocupantes por vivienda
Savegre	1 026	3 326	3,24	120	365	3,04	906	2 961	3,27
Vivienda individual ocupada	1 025	3 324	3,24	119	363	3,05	906	2 961	3,27
Casa independiente	1 004	3 283	3,27	117	361	3,09	887	2 922	3,29
Casa ind. condominio	-	-	-	-	-	-	-	-	-
Edificio de apartamentos	7	9	1,29	1	1	1,00	6	8	1,33
Edificio apart. condominio	-	-	-	-	-	-	-	-	-
Vivienda tradic. indígena	-	-	-	-	-	-	-	-	-
Cuarto en cuartería	-	-	-	-	-	-	-	-	-
Tugurio	5	16	3,20	-	-	-	5	16	3,20
Otro	9	16	1,78	1	1	1,00	8	15	1,88
Vivienda colectiva	1	2	2,00	1	2	2,00	-	-	-
Naranjito	1 122	3 677	3,28	283	906	3,20	839	2 771	3,30
Vivienda individual ocupada	1 121	3 676	3,28	283	906	3,20	838	2 770	3,31
Casa independiente	1 103	3 623	3,28	278	893	3,21	825	2 730	3,31
Casa ind. condominio	-	-	-	-	-	-	-	-	-
Edificio de apartamentos	4	12	3,00	4	12	3,00	-	-	-
Edificio apart. condominio	-	-	-	-	-	-	-	-	-
Vivienda tradic. indígena	-	-	-	-	-	-	-	-	-
Cuarto en cuartería	-	-	-	-	-	-	-	-	-
Tugurio	12	27	2,25	1	1	1,00	11	26	2,36
Otro	2	14	7,00	-	-	-	2	14	7,00
Vivienda colectiva	1	1	1,00	-	-	-	1	1	1,00

continúa...

Continuación Cuadro 5...

Provincia, cantón, distrito y tipo de vivienda	Total			Urbano			Rural		
	Viviendas	Ocupantes ^{1/}	Promedio de ocupantes por vivienda	Viviendas	Ocupantes ^{1/}	Promedio de ocupantes por vivienda	Viviendas	Ocupantes ^{1/}	Promedio de ocupantes por vivienda
Golfito	11 583	39 150	3,38	5 472	18 364	3,36	6 111	20 786	3,40
Vivienda individual ocupada	11 576	39 065	3,37	5 468	18 314	3,35	6 108	20 751	3,40
Casa independiente	11 224	38 153	3,40	5 268	17 836	3,39	5 956	20 317	3,41
Casa ind. condominio	11	21	1,91	11	21	1,91	-	-	-
Edificio de apartamentos	169	396	2,34	139	327	2,35	30	69	2,30
Edificio apart. condominio	1	2	2,00	1	2	2,00	-	-	-
Vivienda tradic. indígena	51	202	3,96	5	7	1,40	46	195	4,24
Cuarto en cuartería	29	75	2,59	21	54	2,57	8	21	2,63
Tugurio	54	126	2,33	7	26	3,71	47	100	2,13
Otro	37	90	2,43	16	41	2,56	21	49	2,33
Vivienda colectiva	7	68	9,71	4	44	11,00	3	24	8,00
Golfito	3 340	11 284	3,38	2 204	7 598	3,45	1 136	3 686	3,24
Vivienda individual ocupada	3 339	11 250	3,37	2 203	7 564	3,43	1 136	3 686	3,24
Casa independiente	3 254	11 057	3,40	2 141	7 428	3,47	1 113	3 629	3,26
Casa ind. condominio	-	-	-	-	-	-	-	-	-
Edificio de apartamentos	42	86	2,05	36	73	2,03	6	13	2,17
Edificio apart. condominio	-	-	-	-	-	-	-	-	-
Vivienda tradic. indígena	6	9	1,50	-	-	-	6	9	1,50
Cuarto en cuartería	22	56	2,55	21	54	2,57	1	2	2,00
Tugurio	9	27	3,00	1	3	3,00	8	24	3,00
Otro	6	15	2,50	4	6	1,50	2	9	4,50
Vivienda colectiva	1	28	28,00	1	28	28,00	-	-	-

continúa...

Continuación Cuadro 5...

Provincia, cantón, distrito y tipo de vivienda	Total			Urbano			Rural		
	Viviendas	Ocupantes ^{1/}	Promedio de ocupantes por vivienda	Viviendas	Ocupantes ^{1/}	Promedio de ocupantes por vivienda	Viviendas	Ocupantes ^{1/}	Promedio de ocupantes por vivienda
Puerto Jiménez	2 788	8 789	3,15	957	3 036	3,17	1 831	5 753	3,14
Vivienda individual ocupada	2 784	8 765	3,15	954	3 020	3,17	1 830	5 745	3,14
Casa independiente	2 651	8 485	3,20	893	2 893	3,24	1 758	5 592	3,18
Casa ind. condominio	11	21	1,91	11	21	1,91	-	-	-
Edificio de apartamentos	59	124	2,10	44	87	1,98	15	37	2,47
Edificio apart. condominio	-	-	-	-	-	-	-	-	-
Vivienda tradic. indígena	5	11	2,20	1	1	1,00	4	10	2,50
Cuarto en cuartería	6	18	3,00	-	-	-	6	18	3,00
Tugurio	35	69	1,97	3	12	4,00	32	57	1,78
Otro	17	37	2,18	2	6	3,00	15	31	2,07
Vivienda colectiva	4	18	4,50	3	16	5,33	1	2	2,00
Guaycará	3 774	12 918	3,42	2 095	7 100	3,39	1 679	5 818	3,47
Vivienda individual ocupada	3 772	12 895	3,42	2 095	7 100	3,39	1 677	5 795	3,46
Casa independiente	3 695	12 675	3,43	2 029	6 912	3,41	1 666	5 763	3,46
Casa ind. condominio	-	-	-	-	-	-	-	-	-
Edificio de apartamentos	59	167	2,83	56	157	2,80	3	10	3,33
Edificio apart. condominio	1	2	2,00	1	2	2,00	-	-	-
Vivienda tradic. indígena	2	8	4,00	-	-	-	2	8	4,00
Cuarto en cuartería	1	1	1,00	-	-	-	1	1	1,00
Tugurio	7	22	3,14	3	11	3,67	4	11	2,75
Otro	7	20	2,86	6	18	3,00	1	2	2,00
Vivienda colectiva	2	22	11,00	-	-	-	2	22	11,00

continúa...



Continuación Cuadro 5...

Provincia, cantón, distrito y tipo de vivienda	Total			Urbano			Rural		
	Viviendas	Ocupantes ^{1/}	Promedio de ocupantes por vivienda	Viviendas	Ocupantes ^{1/}	Promedio de ocupantes por vivienda	Viviendas	Ocupantes ^{1/}	Promedio de ocupantes por vivienda
Pavón	1 681	6 159	3,66	216	630	2,92	1 465	5 529	3,77
Vivienda individual ocupada	1 681	6 155	3,66	216	630	2,92	1 465	5 525	3,77
Casa independiente	1 624	5 936	3,66	205	603	2,94	1 419	5 333	3,76
Casa ind. condominio	-	-	-	-	-	-	-	-	-
Edificio de apartamentos	9	19	2,11	3	10	3,33	6	9	1,50
Edificio apart. condominio	-	-	-	-	-	-	-	-	-
Vivienda tradic. indígena	38	174	4,58	4	6	1,50	34	168	4,94
Cuarto en cuartería	-	-	-	-	-	-	-	-	-
Tugurio	3	8	2,67	-	-	-	3	8	2,67
Otro	7	18	2,57	4	11	2,75	3	7	2,33
Vivienda colectiva	-	-	-	-	-	-	-	-	-
Coto Brus	10 942	38 453	3,51	2 716	8 839	3,25	8 226	29 614	3,60
Vivienda individual ocupada	10 936	38 276	3,50	2 714	8 769	3,23	8 222	29 507	3,59
Casa independiente	10 703	37 637	3,52	2 543	8 377	3,29	8 160	29 260	3,59
Casa ind. condominio	-	-	-	-	-	-	-	-	-
Edificio de apartamentos	158	352	2,23	155	349	2,25	3	3	1,00
Edificio apart. condominio	-	-	-	-	-	-	-	-	-
Vivienda tradic. indígena	28	131	4,68	4	8	2,00	24	123	5,13
Cuarto en cuartería	10	12	1,20	3	3	1,00	7	9	1,29
Tugurio	26	111	4,27	2	11	5,50	24	100	4,17
Otro	11	33	3,00	7	21	3,00	4	12	3,00
Vivienda colectiva	6	177	29,50	2	70	35,00	4	107	26,75

continúa...

Continuación Cuadro 5...

Provincia, cantón, distrito y tipo de vivienda	Total			Urbano			Rural		
	Viviendas	Ocupantes ^{1/}	Promedio de ocupantes por vivienda	Viviendas	Ocupantes ^{1/}	Promedio de ocupantes por vivienda	Viviendas	Ocupantes ^{1/}	Promedio de ocupantes por vivienda
San Vito	4 350	14 834	3,41	1 696	5 509	3,25	2 654	9 325	3,51
Vivienda individual ocupada	4 345	14 658	3,37	1 694	5 439	3,21	2 651	9 219	3,48
Casa independiente	4 178	14 276	3,42	1 542	5 091	3,30	2 636	9 185	3,48
Casa ind. condominio	-	-	-	-	-	-	-	-	-
Edificio de apartamentos	141	315	2,23	139	313	2,25	2	2	1,00
Edificio apart. condominio	-	-	-	-	-	-	-	-	-
Vivienda tradic. indígena	8	23	2,88	3	5	1,67	5	18	3,60
Cuarto en cuartería	3	3	1,00	3	3	1,00	-	-	-
Tugurio	10	25	2,50	2	11	5,50	8	14	1,75
Otro	5	16	3,20	5	16	3,20	-	-	-
Vivienda colectiva	5	176	35,20	2	70	35,00	3	106	35,33
Sabalito	3 083	10 984	3,56	630	2 043	3,24	2 453	8 941	3,64
Vivienda individual ocupada	3 082	10 983	3,56	630	2 043	3,24	2 452	8 940	3,65
Casa independiente	3 051	10 863	3,56	620	2 019	3,26	2 431	8 844	3,64
Casa ind. condominio	-	-	-	-	-	-	-	-	-
Edificio de apartamentos	8	17	2,13	7	16	2,29	1	1	1,00
Edificio apart. condominio	-	-	-	-	-	-	-	-	-
Vivienda tradic. indígena	4	22	5,50	1	3	3,00	3	19	6,33
Cuarto en cuartería	7	9	1,29	-	-	-	7	9	1,29
Tugurio	8	60	7,50	-	-	-	8	60	7,50
Otro	4	12	3,00	2	5	2,50	2	7	3,50
Vivienda colectiva	1	1	1,00	-	-	-	1	1	1,00

continúa...



Continuación Cuadro 5...

Provincia, cantón, distrito y tipo de vivienda	Total			Urbano			Rural		
	Viviendas	Ocupantes ^{1/}	Promedio de ocupantes por vivienda	Viviendas	Ocupantes ^{1/}	Promedio de ocupantes por vivienda	Viviendas	Ocupantes ^{1/}	Promedio de ocupantes por vivienda
Aguabuena	1 820	6 286	3,45	390	1 287	3,30	1 430	4 999	3,50
Vivienda individual ocupada	1 820	6 286	3,45	390	1 287	3,30	1 430	4 999	3,50
Casa independiente	1 808	6 256	3,46	381	1 267	3,33	1 427	4 989	3,50
Casa ind. condominio	-	-	-	-	-	-	-	-	-
Edificio de apartamentos	9	20	2,22	9	20	2,22	-	-	-
Edificio apart. condominio	-	-	-	-	-	-	-	-	-
Vivienda tradic. indígena	-	-	-	-	-	-	-	-	-
Cuarto en cuartería	-	-	-	-	-	-	-	-	-
Tugurio	3	10	3,33	-	-	-	3	10	3,33
Otro	-	-	-	-	-	-	-	-	-
Vivienda colectiva	-	-	-	-	-	-	-	-	-
Limoncito	923	3 591	3,89	-	-	-	923	3 591	3,89
Vivienda individual ocupada	923	3 591	3,89	-	-	-	923	3 591	3,89
Casa independiente	902	3 486	3,86	-	-	-	902	3 486	3,86
Casa ind. condominio	-	-	-	-	-	-	-	-	-
Edificio de apartamentos	-	-	-	-	-	-	-	-	-
Edificio apart. condominio	-	-	-	-	-	-	-	-	-
Vivienda tradic. indígena	16	86	5,38	-	-	-	16	86	5,38
Cuarto en cuartería	-	-	-	-	-	-	-	-	-
Tugurio	3	14	4,67	-	-	-	3	14	4,67
Otro	2	5	2,50	-	-	-	2	5	2,50
Vivienda colectiva	-	-	-	-	-	-	-	-	-

continúa...

Continuación Cuadro 5...

Provincia, cantón, distrito y tipo de vivienda	Total			Urbano			Rural		
	Viviendas	Ocupantes ^{1/}	Promedio de ocupantes por vivienda	Viviendas	Ocupantes ^{1/}	Promedio de ocupantes por vivienda	Viviendas	Ocupantes ^{1/}	Promedio de ocupantes por vivienda
Pittier	766	2 758	3,60	-	-	-	766	2 758	3,60
Vivienda individual ocupada	766	2 758	3,60	-	-	-	766	2 758	3,60
Casa independiente	764	2 756	3,61	-	-	-	764	2 756	3,61
Casa ind. condominio	-	-	-	-	-	-	-	-	-
Edificio de apartamentos	-	-	-	-	-	-	-	-	-
Edificio apart. condominio	-	-	-	-	-	-	-	-	-
Vivienda tradic. indígena	-	-	-	-	-	-	-	-	-
Cuarto en cuartería	-	-	-	-	-	-	-	-	-
Tugurio	2	2	1,00	-	-	-	2	2	1,00
Otro	-	-	-	-	-	-	-	-	-
Vivienda colectiva	-	-	-	-	-	-	-	-	-
Parrita	4 847	16 115	3,32	2 551	8 579	3,36	2 296	7 536	3,28
Vivienda individual ocupada	4 833	16 048	3,32	2 550	8 578	3,36	2 283	7 470	3,27
Casa independiente	4 661	15 631	3,35	2 435	8 302	3,41	2 226	7 329	3,29
Casa ind. condominio	9	26	2,89	8	24	3,00	1	2	2,00
Edificio de apartamentos	88	203	2,31	71	165	2,32	17	38	2,24
Edificio apart. condominio	-	-	-	-	-	-	-	-	-
Vivienda tradic. indígena	-	-	-	-	-	-	-	-	-
Cuarto en cuartería	7	11	1,57	-	-	-	7	11	1,57
Tugurio	44	121	2,75	26	63	2,42	18	58	3,22
Otro	24	56	2,33	10	24	2,40	14	32	2,29
Vivienda colectiva	14	67	4,79	1	1	1,00	13	66	5,08

continúa...



Continuación Cuadro 5...

Provincia, cantón, distrito y tipo de vivienda	Total			Urbano			Rural		
	Viviendas	Ocupantes ^{1/}	Promedio de ocupantes por vivienda	Viviendas	Ocupantes ^{1/}	Promedio de ocupantes por vivienda	Viviendas	Ocupantes ^{1/}	Promedio de ocupantes por vivienda
Parrita	4 847	16 115	3,32	2 551	8 579	3,36	2 296	7 536	3,28
Vivienda individual ocupada	4 833	16 048	3,32	2 550	8 578	3,36	2 283	7 470	3,27
Casa independiente	4 661	15 631	3,35	2 435	8 302	3,41	2 226	7 329	3,29
Casa ind. condominio	9	26	2,89	8	24	3,00	1	2	2,00
Edificio de apartamentos	88	203	2,31	71	165	2,32	17	38	2,24
Edificio apart. condominio	-	-	-	-	-	-	-	-	-
Vivienda tradic. indígena	-	-	-	-	-	-	-	-	-
Cuarto en cuartería	7	11	1,57	-	-	-	7	11	1,57
Tugurio	44	121	2,75	26	63	2,42	18	58	3,22
Otro	24	56	2,33	10	24	2,40	14	32	2,29
Vivienda colectiva	14	67	4,79	1	1	1,00	13	66	5,08
Corredores	11 853	41 831	3,53	6 216	21 461	3,45	5 637	20 370	3,61
Vivienda individual ocupada	11 849	41 764	3,52	6 215	21 438	3,45	5 634	20 326	3,61
Casa independiente	11 553	41 023	3,55	6 001	20 946	3,49	5 552	20 077	3,62
Casa ind. condominio	-	-	-	-	-	-	-	-	-
Edificio de apartamentos	202	463	2,29	176	406	2,31	26	57	2,19
Edificio apart. condominio	1	2	2,00	1	2	2,00	-	-	-
Vivienda tradic. indígena	28	122	4,36	2	5	2,50	26	117	4,50
Cuarto en cuartería	9	9	1,00	9	9	1,00	-	-	-
Tugurio	34	89	2,62	14	39	2,79	20	50	2,50
Otro	22	56	2,55	12	31	2,58	10	25	2,50
Vivienda colectiva	4	57	14,25	1	16	16,00	3	41	13,67

continúa...

Continuación Cuadro 5...

Provincia, cantón, distrito y tipo de vivienda	Total			Urbano			Rural		
	Viviendas	Ocupantes ^{1/}	Promedio de ocupantes por vivienda	Viviendas	Ocupantes ^{1/}	Promedio de ocupantes por vivienda	Viviendas	Ocupantes ^{1/}	Promedio de ocupantes por vivienda
Corredor	4 937	17 250	3,49	3 267	11 097	3,40	1 670	6 153	3,68
Vivienda individual ocupada	4 936	17 207	3,49	3 267	11 093	3,40	1 669	6 114	3,66
Casa independiente	4 814	16 927	3,52	3 156	10 840	3,43	1 658	6 087	3,67
Casa ind. condominio	-	-	-	-	-	-	-	-	-
Edificio de apartamentos	104	243	2,34	101	237	2,35	3	6	2,00
Edificio apart. condominio	-	-	-	-	-	-	-	-	-
Vivienda tradic. indígena	2	5	2,50	1	1	1,00	1	4	4,00
Cuarto en cuartería	5	5	1,00	5	5	1,00	-	-	-
Tugurio	6	13	2,17	2	4	2,00	4	9	2,25
Otro	5	14	2,80	2	6	3,00	3	8	2,67
Vivienda colectiva	1	39	39,00	-	-	-	1	39	39,00
La Cuesta	1 143	3 906	3,42	576	1 922	3,34	567	1 984	3,50
Vivienda individual ocupada	1 142	3 905	3,42	576	1 922	3,34	566	1 983	3,50
Casa independiente	1 096	3 812	3,48	549	1 865	3,40	547	1 947	3,56
Casa ind. condominio	-	-	-	-	-	-	-	-	-
Edificio de apartamentos	36	76	2,11	20	45	2,25	16	31	1,94
Edificio apart. condominio	1	2	2,00	1	2	2,00	-	-	-
Vivienda tradic. indígena	1	1	1,00	-	-	-	1	1	1,00
Cuarto en cuartería	-	-	-	-	-	-	-	-	-
Tugurio	3	5	1,67	3	5	1,67	-	-	-
Otro	5	9	1,80	3	5	1,67	2	4	2,00
Vivienda colectiva	1	1	1,00	-	-	-	1	1	1,00

continúa...



Continuación Cuadro 5...

Provincia, cantón, distrito y tipo de vivienda	Total			Urbano			Rural		
	Viviendas	Ocupantes ^{1/}	Promedio de ocupantes por vivienda	Viviendas	Ocupantes ^{1/}	Promedio de ocupantes por vivienda	Viviendas	Ocupantes ^{1/}	Promedio de ocupantes por vivienda
Canoas	3 193	11 527	3,61	2 014	7 132	3,54	1 179	4 395	3,73
Vivienda individual ocupada	3 192	11 508	3,61	2 013	7 113	3,53	1 179	4 395	3,73
Casa independiente	3 107	11 301	3,64	1 941	6 950	3,58	1 166	4 351	3,73
Casa ind. condominio	-	-	-	-	-	-	-	-	-
Edificio de apartamentos	59	137	2,32	55	124	2,25	4	13	3,25
Edificio apart. condominio	-	-	-	-	-	-	-	-	-
Vivienda tradic. indígena	5	16	3,20	1	4	4,00	4	12	3,00
Cuarto en cuartería	4	4	1,00	4	4	1,00	-	-	-
Tugurio	10	30	3,00	6	14	2,33	4	16	4,00
Otro	7	20	2,86	6	17	2,83	1	3	3,00
Vivienda colectiva	1	16	16,00	1	16	16,00	-	-	-
Laurel	2 580	9 148	3,55	359	1 310	3,65	2 221	7 838	3,53
Vivienda individual ocupada	2 579	9 144	3,55	359	1 310	3,65	2 220	7 834	3,53
Casa independiente	2 536	8 983	3,54	355	1 291	3,64	2 181	7 692	3,53
Casa ind. condominio	-	-	-	-	-	-	-	-	-
Edificio de apartamentos	3	7	2,33	-	-	-	3	7	2,33
Edificio apart. condominio	-	-	-	-	-	-	-	-	-
Vivienda tradic. indígena	20	100	5,00	-	-	-	20	100	5,00
Cuarto en cuartería	-	-	-	-	-	-	-	-	-
Tugurio	15	41	2,73	3	16	5,33	12	25	2,08
Otro	5	13	2,60	1	3	3,00	4	10	2,50
Vivienda colectiva	1	1	1,00	-	-	-	1	1	1,00

continúa...

Continuación Cuadro 5...

Provincia, cantón, distrito y tipo de vivienda	Total			Urbano			Rural		
	Viviendas	Ocupantes ^{1/}	Promedio de ocupantes por vivienda	Viviendas	Ocupantes ^{1/}	Promedio de ocupantes por vivienda	Viviendas	Ocupantes ^{1/}	Promedio de ocupantes por vivienda
Garabito	5 314	17 229	3,24	3 897	12 595	3,23	1 417	4 634	3,27
Vivienda individual ocupada	5 313	17 222	3,24	3 896	12 588	3,23	1 417	4 634	3,27
Casa independiente	4 185	14 353	3,43	2 956	10 180	3,44	1 229	4 173	3,40
Casa ind. condominio	272	664	2,44	240	597	2,49	32	67	2,09
Edificio de apartamentos	506	1 249	2,47	438	1 067	2,44	68	182	2,68
Edificio apart. condominio	74	190	2,57	52	134	2,58	22	56	2,55
Vivienda tradic. indígena	-	-	-	-	-	-	-	-	-
Cuarto en cuartería	122	268	2,20	93	207	2,23	29	61	2,10
Tugurio	128	447	3,49	99	367	3,71	29	80	2,76
Otro	26	51	1,96	18	36	2,00	8	15	1,88
Vivienda colectiva	1	1	1,00	1	1	1,00	-	-	-
Jacó	3 635	11 685	3,21	2 969	9 527	3,21	666	2 158	3,24
Vivienda individual ocupada	3 634	11 678	3,21	2 968	9 520	3,21	666	2 158	3,24
Casa independiente	2 671	9 151	3,43	2 125	7 303	3,44	546	1 848	3,38
Casa ind. condominio	258	636	2,47	240	597	2,49	18	39	2,17
Edificio de apartamentos	438	1 106	2,53	386	962	2,49	52	144	2,77
Edificio apart. condominio	66	167	2,53	52	134	2,58	14	33	2,36
Vivienda tradic. indígena	-	-	-	-	-	-	-	-	-
Cuarto en cuartería	82	200	2,44	62	157	2,53	20	43	2,15
Tugurio	105	394	3,75	90	345	3,83	15	49	3,27
Otro	14	24	1,71	13	22	1,69	1	2	2,00
Vivienda colectiva	1	1	1,00	1	1	1,00	-	-	-

continúa...

Continuación Cuadro 5...

Provincia, cantón, distrito y tipo de vivienda	Total			Urbano			Rural		
	Viviendas	Ocupantes ^{1/}	Promedio de ocupantes por vivienda	Viviendas	Ocupantes ^{1/}	Promedio de ocupantes por vivienda	Viviendas	Ocupantes ^{1/}	Promedio de ocupantes por vivienda
Tárcoles	1 679	5 544	3,30	928	3 068	3,31	751	2 476	3,30
Vivienda individual ocupada	1 679	5 544	3,30	928	3 068	3,31	751	2 476	3,30
Casa independiente	1 514	5 202	3,44	831	2 877	3,46	683	2 325	3,40
Casa ind. condominio	14	28	2,00	-	-	-	14	28	2,00
Edificio de apartamentos	68	143	2,10	52	105	2,02	16	38	2,38
Edificio apart. condominio	8	23	2,88	-	-	-	8	23	2,88
Vivienda tradic. indígena	-	-	-	-	-	-	-	-	-
Cuarto en cuartería	40	68	1,70	31	50	1,61	9	18	2,00
Tugurio	23	53	2,30	9	22	2,44	14	31	2,21
Otro	12	27	2,25	5	14	2,80	7	13	1,86
Vivienda colectiva	-	-	-	-	-	-	-	-	-
Limón	109 487	386 862	3,53	62 898	218 756	3,48	46 589	168 106	3,61
Vivienda individual ocupada	109 316	384 563	3,52	62 834	218 248	3,47	46 482	166 315	3,58
Casa independiente	104 912	371 145	3,54	59 858	210 871	3,52	45 054	160 274	3,56
Casa ind. condominio	59	222	3,76	59	222	3,76	-	-	-
Edificio de apartamentos	2 479	6 093	2,46	2 328	5 725	2,46	151	368	2,44
Edificio apart. condominio	3	5	1,67	3	5	1,67	-	-	-
Vivienda tradic. indígena	707	4 115	5,82	22	60	2,73	685	4 055	5,92
Cuarto en cuartería	396	724	1,83	209	348	1,67	187	376	2,01
Tugurio	458	1 454	3,17	172	531	3,09	286	923	3,23
Otro	302	805	2,67	183	486	2,66	119	319	2,68
Vivienda colectiva	171	2 267	13,26	64	485	7,58	107	1 782	16,65

continúa...

Continuación Cuadro 5...

Provincia, cantón, distrito y tipo de vivienda	Total			Urbano			Rural		
	Viviendas	Ocupantes ^{1/}	Promedio de ocupantes por vivienda	Viviendas	Ocupantes ^{1/}	Promedio de ocupantes por vivienda	Viviendas	Ocupantes ^{1/}	Promedio de ocupantes por vivienda
Limón	26 700	94 415	3,54	19 650	67 186	3,42	7 050	27 229	3,86
Vivienda individual ocupada	26 666	93 779	3,52	19 637	66 993	3,41	7 029	26 786	3,81
Casa independiente	25 214	88 712	3,52	18 567	64 351	3,47	6 647	24 361	3,66
Casa ind. condominio	9	26	2,89	9	26	2,89	-	-	-
Edificio de apartamentos	925	2 291	2,48	911	2 262	2,48	14	29	2,07
Edificio apart. condominio	-	-	-	-	-	-	-	-	-
Vivienda tradic. indígena	317	2 212	6,98	8	18	2,25	309	2 194	7,10
Cuarto en cuartería	51	94	1,84	44	68	1,55	7	26	3,71
Tugurio	91	283	3,11	51	140	2,75	40	143	3,58
Otro	59	161	2,73	47	128	2,72	12	33	2,75
Vivienda colectiva	34	620	18,24	13	179	13,77	21	441	21,00
Limón	18 074	61 072	3,38	17 768	60 049	3,38	306	1 023	3,34
Vivienda individual ocupada	18 061	60 880	3,37	17 755	59 857	3,37	306	1 023	3,34
Casa independiente	16 998	58 261	3,43	16 694	57 244	3,43	304	1 017	3,35
Casa ind. condominio	9	26	2,89	9	26	2,89	-	-	-
Edificio de apartamentos	908	2 252	2,48	908	2 252	2,48	-	-	-
Edificio apart. condominio	-	-	-	-	-	-	-	-	-
Vivienda tradic. indígena	8	18	2,25	8	18	2,25	-	-	-
Cuarto en cuartería	44	68	1,55	44	68	1,55	-	-	-
Tugurio	51	136	2,67	49	130	2,65	2	6	3,00
Otro	43	119	2,77	43	119	2,77	-	-	-
Vivienda colectiva	13	179	13,77	13	179	13,77	-	-	-

continúa...



Continuación Cuadro 5...

Provincia, cantón, distrito y tipo de vivienda	Total			Urbano			Rural		
	Viviendas	Ocupantes ^{1/}	Promedio de ocupantes por vivienda	Viviendas	Ocupantes ^{1/}	Promedio de ocupantes por vivienda	Viviendas	Ocupantes ^{1/}	Promedio de ocupantes por vivienda
Valle La Estrella	4 474	17 908	4,00	483	1 813	3,75	3 991	16 095	4,03
Vivienda individual ocupada	4 456	17 887	4,01	483	1 812	3,75	3 973	16 075	4,05
Casa independiente	4 108	15 568	3,79	480	1 798	3,75	3 628	13 770	3,80
Casa ind. condominio	-	-	-	-	-	-	-	-	-
Edificio de apartamentos	7	17	2,43	-	-	-	7	17	2,43
Edificio apart. condominio	-	-	-	-	-	-	-	-	-
Vivienda tradic. indígena	303	2 168	7,16	-	-	-	303	2 168	7,16
Cuarto en cuartería	1	2	2,00	-	-	-	1	2	2,00
Tugurio	30	112	3,73	1	7	7,00	29	105	3,62
Otro	7	20	2,86	2	7	3,50	5	13	2,60
Vivienda colectiva	18	19	1,06	-	-	-	18	19	1,06
Río Blanco	2 141	8 307	3,88	1 113	4 284	3,85	1 028	4 023	3,91
Vivienda individual ocupada	2 139	7 897	3,69	1 113	4 284	3,85	1 026	3 613	3,52
Casa independiente	2 123	7 840	3,69	1 108	4 272	3,86	1 015	3 568	3,52
Casa ind. condominio	-	-	-	-	-	-	-	-	-
Edificio de apartamentos	3	10	3,33	3	10	3,33	-	-	-
Edificio apart. condominio	-	-	-	-	-	-	-	-	-
Vivienda tradic. indígena	1	7	7,00	-	-	-	1	7	7,00
Cuarto en cuartería	-	-	-	-	-	-	-	-	-
Tugurio	5	21	4,20	-	-	-	5	21	4,20
Otro	7	19	2,71	2	2	1,00	5	17	3,40
Vivienda colectiva	2	410	205,00	-	-	-	2	410	205,00

continúa...

Continuación Cuadro 5...

Provincia, cantón, distrito y tipo de vivienda	Total			Urbano			Rural		
	Viviendas	Ocupantes ^{1/}	Promedio de ocupantes por vivienda	Viviendas	Ocupantes ^{1/}	Promedio de ocupantes por vivienda	Viviendas	Ocupantes ^{1/}	Promedio de ocupantes por vivienda
Matama	2 011	7 128	3,54	286	1 040	3,64	1 725	6 088	3,53
Vivienda individual ocupada	2 010	7 115	3,54	286	1 040	3,64	1 724	6 075	3,52
Casa independiente	1 985	7 043	3,55	285	1 037	3,64	1 700	6 006	3,53
Casa ind. condominio	-	-	-	-	-	-	-	-	-
Edificio de apartamentos	7	12	1,71	-	-	-	7	12	1,71
Edificio apart. condominio	-	-	-	-	-	-	-	-	-
Vivienda tradic. indígena	5	19	3,80	-	-	-	5	19	3,80
Cuarto en cuartería	6	24	4,00	-	-	-	6	24	4,00
Tugurio	5	14	2,80	1	3	3,00	4	11	2,75
Otro	2	3	1,50	-	-	-	2	3	1,50
Vivienda colectiva	1	12	12,00	-	-	-	1	12	12,00
Pococí	36 260	125 962	3,47	21 613	74 531	3,45	14 647	51 431	3,51
Vivienda individual ocupada	36 238	125 318	3,46	21 603	74 423	3,45	14 635	50 895	3,48
Casa independiente	34 892	121 916	3,49	20 518	71 766	3,50	14 374	50 150	3,49
Casa ind. condominio	32	121	3,78	32	121	3,78	-	-	-
Edificio de apartamentos	955	2 266	2,37	883	2 105	2,38	72	161	2,24
Edificio apart. condominio	1	1	1,00	1	1	1,00	-	-	-
Vivienda tradic. indígena	-	-	-	-	-	-	-	-	-
Cuarto en cuartería	41	69	1,68	32	49	1,53	9	20	2,22
Tugurio	187	606	3,24	65	207	3,18	122	399	3,27
Otro	130	339	2,61	72	174	2,42	58	165	2,84
Vivienda colectiva	22	643	29,23	10	107	10,70	12	536	44,67

continúa...

Continuación Cuadro 5...

Provincia, cantón, distrito y tipo de vivienda	Total			Urbano			Rural		
	Viviendas	Ocupantes ^{1/}	Promedio de ocupantes por vivienda	Viviendas	Ocupantes ^{1/}	Promedio de ocupantes por vivienda	Viviendas	Ocupantes ^{1/}	Promedio de ocupantes por vivienda
Guápiles	10 789	36 469	3,38	9 361	31 577	3,37	1 428	4 892	3,43
Vivienda individual ocupada	10 787	36 424	3,38	9 359	31 532	3,37	1 428	4 892	3,43
Casa independiente	9 953	34 411	3,46	8 543	29 569	3,46	1 410	4 842	3,43
Casa ind. condominio	31	115	3,71	31	115	3,71	-	-	-
Edificio de apartamentos	715	1 706	2,39	710	1 694	2,39	5	12	2,40
Edificio apart. condominio	-	-	-	-	-	-	-	-	-
Vivienda tradic. indígena	-	-	-	-	-	-	-	-	-
Cuarto en cuartería	13	17	1,31	13	17	1,31	-	-	-
Tugurio	22	46	2,09	13	22	1,69	9	24	2,67
Otro	53	129	2,43	49	115	2,35	4	14	3,50
Vivienda colectiva	2	45	22,50	2	45	22,50	-	-	-
Jiménez	3 041	10 501	3,45	1 317	4 667	3,54	1 724	5 834	3,38
Vivienda individual ocupada	3 039	10 471	3,45	1 316	4 651	3,53	1 723	5 820	3,38
Casa independiente	2 932	10 200	3,48	1 263	4 501	3,56	1 669	5 699	3,41
Casa ind. condominio	-	-	-	-	-	-	-	-	-
Edificio de apartamentos	88	211	2,40	47	122	2,60	41	89	2,17
Edificio apart. condominio	-	-	-	-	-	-	-	-	-
Vivienda tradic. indígena	-	-	-	-	-	-	-	-	-
Cuarto en cuartería	3	6	2,00	-	-	-	3	6	2,00
Tugurio	10	38	3,80	5	27	5,40	5	11	2,20
Otro	6	16	2,67	1	1	1,00	5	15	3,00
Vivienda colectiva	2	30	15,00	1	16	16,00	1	14	14,00

continúa...

Continuación Cuadro 5...

Provincia, cantón, distrito y tipo de vivienda	Total			Urbano			Rural		
	Viviendas	Ocupantes ^{1/}	Promedio de ocupantes por vivienda	Viviendas	Ocupantes ^{1/}	Promedio de ocupantes por vivienda	Viviendas	Ocupantes ^{1/}	Promedio de ocupantes por vivienda
Rita	6 929	24 041	3,47	2 326	8 135	3,50	4 603	15 906	3,46
Vivienda individual ocupada	6 925	24 026	3,47	2 325	8 130	3,50	4 600	15 896	3,46
Casa independiente	6 819	23 693	3,47	2 292	8 027	3,50	4 527	15 666	3,46
Casa ind. condominio	-	-	-	-	-	-	-	-	-
Edificio de apartamentos	28	66	2,36	15	36	2,40	13	30	2,31
Edificio apart. condominio	-	-	-	-	-	-	-	-	-
Vivienda tradic. indígena	-	-	-	-	-	-	-	-	-
Cuarto en cuartería	-	-	-	-	-	-	-	-	-
Tugurio	56	209	3,73	17	66	3,88	39	143	3,67
Otro	22	58	2,64	1	1	1,00	21	57	2,71
Vivienda colectiva	4	14	3,50	1	4	4,00	3	10	3,33
Roxana	4 529	16 790	3,71	1 864	6 672	3,58	2 665	10 118	3,80
Vivienda individual ocupada	4 524	16 296	3,60	1 864	6 672	3,58	2 660	9 624	3,62
Casa independiente	4 407	15 958	3,62	1 815	6 537	3,60	2 592	9 421	3,63
Casa ind. condominio	-	-	-	-	-	-	-	-	-
Edificio de apartamentos	30	62	2,07	21	45	2,14	9	17	1,89
Edificio apart. condominio	-	-	-	-	-	-	-	-	-
Vivienda tradic. indígena	-	-	-	-	-	-	-	-	-
Cuarto en cuartería	5	8	1,60	5	8	1,60	-	-	-
Tugurio	64	212	3,31	18	63	3,50	46	149	3,24
Otro	18	56	3,11	5	19	3,80	13	37	2,85
Vivienda colectiva	5	494	98,80	-	-	-	5	494	98,80

continúa...

Continuación Cuadro 5...

Provincia, cantón, distrito y tipo de vivienda	Total			Urbano			Rural		
	Viviendas	Ocupantes ^{1/}	Promedio de ocupantes por vivienda	Viviendas	Ocupantes ^{1/}	Promedio de ocupantes por vivienda	Viviendas	Ocupantes ^{1/}	Promedio de ocupantes por vivienda
Cariari	9 767	34 176	3,50	6 486	22 574	3,48	3 281	11 602	3,54
Vivienda individual ocupada	9 758	34 116	3,50	6 480	22 532	3,48	3 278	11 584	3,53
Casa independiente	9 599	33 723	3,51	6 348	22 232	3,50	3 251	11 491	3,53
Casa ind. condominio	1	6	6,00	1	6	6,00	-	-	-
Edificio de apartamentos	93	220	2,37	90	208	2,31	3	12	4,00
Edificio apart. condominio	1	1	1,00	1	1	1,00	-	-	-
Vivienda tradic. indígena	-	-	-	-	-	-	-	-	-
Cuarto en cuartería	17	35	2,06	14	24	1,71	3	11	3,67
Tugurio	21	63	3,00	10	23	2,30	11	40	3,64
Otro	26	68	2,62	16	38	2,38	10	30	3,00
Vivienda colectiva	9	60	6,67	6	42	7,00	3	18	6,00
Colorado	1 205	3 985	3,31	259	906	3,50	946	3 079	3,25
Vivienda individual ocupada	1 205	3 985	3,31	259	906	3,50	946	3 079	3,25
Casa independiente	1 182	3 931	3,33	257	900	3,50	925	3 031	3,28
Casa ind. condominio	-	-	-	-	-	-	-	-	-
Edificio de apartamentos	1	1	1,00	-	-	-	1	1	1,00
Edificio apart. condominio	-	-	-	-	-	-	-	-	-
Vivienda tradic. indígena	-	-	-	-	-	-	-	-	-
Cuarto en cuartería	3	3	1,00	-	-	-	3	3	1,00
Tugurio	14	38	2,71	2	6	3,00	12	32	2,67
Otro	5	12	2,40	-	-	-	5	12	2,40
Vivienda colectiva	-	-	-	-	-	-	-	-	-

continúa...

Continuación Cuadro 5...

Provincia, cantón, distrito y tipo de vivienda	Total			Urbano			Rural		
	Viviendas	Ocupantes ^{1/}	Promedio de ocupantes por vivienda	Viviendas	Ocupantes ^{1/}	Promedio de ocupantes por vivienda	Viviendas	Ocupantes ^{1/}	Promedio de ocupantes por vivienda
Siquirres	16 253	56 786	3,49	8 723	30 575	3,51	7 530	26 211	3,48
Vivienda individual ocupada	16 206	56 509	3,49	8 701	30 480	3,50	7 505	26 029	3,47
Casa independiente	15 810	55 517	3,51	8 389	29 738	3,54	7 421	25 779	3,47
Casa ind. condominio	2	5	2,50	2	5	2,50	-	-	-
Edificio de apartamentos	266	585	2,20	255	557	2,18	11	28	2,55
Edificio apart. condominio	2	4	2,00	2	4	2,00	-	-	-
Vivienda tradic. indígena	15	50	3,33	5	7	1,40	10	43	4,30
Cuarto en cuartería	11	13	1,18	8	10	1,25	3	3	1,00
Tugurio	72	253	3,51	28	114	4,07	44	139	3,16
Otro	28	82	2,93	12	45	3,75	16	37	2,31
Vivienda colectiva	47	276	5,87	22	95	4,32	25	181	7,24
Siquirres	9 088	31 637	3,48	6 042	20 902	3,46	3 046	10 735	3,52
Vivienda individual ocupada	9 078	31 501	3,47	6 039	20 860	3,45	3 039	10 641	3,50
Casa independiente	8 758	30 754	3,51	5 757	20 215	3,51	3 001	10 539	3,51
Casa ind. condominio	2	5	2,50	2	5	2,50	-	-	-
Edificio de apartamentos	251	545	2,17	245	533	2,18	6	12	2,00
Edificio apart. condominio	2	4	2,00	2	4	2,00	-	-	-
Vivienda tradic. indígena	5	13	2,60	2	4	2,00	3	9	3,00
Cuarto en cuartería	10	12	1,20	8	10	1,25	2	2	1,00
Tugurio	36	125	3,47	17	63	3,71	19	62	3,26
Otro	14	43	3,07	6	26	4,33	8	17	2,13
Vivienda colectiva	10	136	13,60	3	42	14,00	7	94	13,43

continúa...



Continuación Cuadro 5...

Provincia, cantón, distrito y tipo de vivienda	Total			Urbano			Rural		
	Viviendas	Ocupantes ^{1/}	Promedio de ocupantes por vivienda	Viviendas	Ocupantes ^{1/}	Promedio de ocupantes por vivienda	Viviendas	Ocupantes ^{1/}	Promedio de ocupantes por vivienda
Pacuarito	2 413	8 756	3,63	972	3 606	3,71	1 441	5 150	3,57
Vivienda individual ocupada	2 376	8 616	3,63	953	3 553	3,73	1 423	5 063	3,56
Casa independiente	2 330	8 438	3,62	936	3 484	3,72	1 394	4 954	3,55
Casa ind. condominio	-	-	-	-	-	-	-	-	-
Edificio de apartamentos	4	12	3,00	1	4	4,00	3	8	2,67
Edificio apart. condominio	-	-	-	-	-	-	-	-	-
Vivienda tradic. indígena	4	23	5,75	-	-	-	4	23	5,75
Cuarto en cuartería	-	-	-	-	-	-	-	-	-
Tugurio	30	117	3,90	11	51	4,64	19	66	3,47
Otro	8	26	3,25	5	14	2,80	3	12	4,00
Vivienda colectiva	37	140	3,78	19	53	2,79	18	87	4,83
Florida	637	2 184	3,43	231	810	3,51	406	1 374	3,38
Vivienda individual ocupada	637	2 184	3,43	231	810	3,51	406	1 374	3,38
Casa independiente	637	2 184	3,43	231	810	3,51	406	1 374	3,38
Casa ind. condominio	-	-	-	-	-	-	-	-	-
Edificio de apartamentos	-	-	-	-	-	-	-	-	-
Edificio apart. condominio	-	-	-	-	-	-	-	-	-
Vivienda tradic. indígena	-	-	-	-	-	-	-	-	-
Cuarto en cuartería	-	-	-	-	-	-	-	-	-
Tugurio	-	-	-	-	-	-	-	-	-
Otro	-	-	-	-	-	-	-	-	-
Vivienda colectiva	-	-	-	-	-	-	-	-	-

continúa...

Continuación Cuadro 5...

Provincia, cantón, distrito y tipo de vivienda	Total			Urbano			Rural		
	Viviendas	Ocupantes ^{1/}	Promedio de ocupantes por vivienda	Viviendas	Ocupantes ^{1/}	Promedio de ocupantes por vivienda	Viviendas	Ocupantes ^{1/}	Promedio de ocupantes por vivienda
Germania	756	2 471	3,27	402	1 334	3,32	354	1 137	3,21
Vivienda individual ocupada	756	2 471	3,27	402	1 334	3,32	354	1 137	3,21
Casa independiente	749	2 452	3,27	398	1 326	3,33	351	1 126	3,21
Casa ind. condominio	-	-	-	-	-	-	-	-	-
Edificio de apartamentos	4	14	3,50	3	7	2,33	1	7	7,00
Edificio apart. condominio	-	-	-	-	-	-	-	-	-
Vivienda tradic. indígena	1	1	1,00	1	1	1,00	-	-	-
Cuarto en cuartería	-	-	-	-	-	-	-	-	-
Tugurio	2	4	2,00	-	-	-	2	4	2,00
Otro	-	-	-	-	-	-	-	-	-
Vivienda colectiva	-	-	-	-	-	-	-	-	-
El Cairo	1 716	6 082	3,54	920	3 336	3,63	796	2 746	3,45
Vivienda individual ocupada	1 716	6 081	3,54	920	3 336	3,63	796	2 745	3,45
Casa independiente	1 700	6 043	3,55	912	3 317	3,64	788	2 726	3,46
Casa ind. condominio	-	-	-	-	-	-	-	-	-
Edificio de apartamentos	6	13	2,17	6	13	2,17	-	-	-
Edificio apart. condominio	-	-	-	-	-	-	-	-	-
Vivienda tradic. indígena	4	12	3,00	1	1	1,00	3	11	3,67
Cuarto en cuartería	-	-	-	-	-	-	-	-	-
Tugurio	4	7	1,75	-	-	-	4	7	1,75
Otro	2	6	3,00	1	5	5,00	1	1	1,00
Vivienda colectiva	-	-	-	-	-	-	-	-	-

continúa...

Continuación Cuadro 5...

Provincia, cantón, distrito y tipo de vivienda	Total			Urbano			Rural		
	Viviendas	Ocupantes ^{1/}	Promedio de ocupantes por vivienda	Viviendas	Ocupantes ^{1/}	Promedio de ocupantes por vivienda	Viviendas	Ocupantes ^{1/}	Promedio de ocupantes por vivienda
Alegría	1 643	5 656	3,44	156	587	3,76	1 487	5 069	3,41
Vivienda individual ocupada	1 643	5 656	3,44	156	587	3,76	1 487	5 069	3,41
Casa independiente	1 636	5 646	3,45	155	586	3,78	1 481	5 060	3,42
Casa ind. condominio	-	-	-	-	-	-	-	-	-
Edificio de apartamentos	1	1	1,00	-	-	-	1	1	1,00
Edificio apart. condominio	-	-	-	-	-	-	-	-	-
Vivienda tradic. indígena	1	1	1,00	1	1	1,00	-	-	-
Cuarto en cuartería	1	1	1,00	-	-	-	1	1	1,00
Tugurio	-	-	-	-	-	-	-	-	-
Otro	4	7	1,75	-	-	-	4	7	1,75
Vivienda colectiva	-	-	-	-	-	-	-	-	-
Talamanca	8 010	30 712	3,83	1 903	7 175	3,77	6 107	23 537	3,85
Vivienda individual ocupada	7 999	30 639	3,83	1 896	7 140	3,77	6 103	23 499	3,85
Casa independiente	7 394	28 106	3,80	1 759	6 708	3,81	5 635	21 398	3,80
Casa ind. condominio	-	-	-	-	-	-	-	-	-
Edificio de apartamentos	136	432	3,18	94	316	3,36	42	116	2,76
Edificio apart. condominio	-	-	-	-	-	-	-	-	-
Vivienda tradic. indígena	366	1 813	4,95	7	29	4,14	359	1 784	4,97
Cuarto en cuartería	16	35	2,19	8	17	2,13	8	18	2,25
Tugurio	49	154	3,14	5	10	2,00	44	144	3,27
Otro	38	99	2,61	23	60	2,61	15	39	2,60
Vivienda colectiva	11	68	6,18	7	34	4,86	4	34	8,50

continúa...

Continuación Cuadro 5...

Provincia, cantón, distrito y tipo de vivienda	Total			Urbano			Rural		
	Viviendas	Ocupantes ^{1/}	Promedio de ocupantes por vivienda	Viviendas	Ocupantes ^{1/}	Promedio de ocupantes por vivienda	Viviendas	Ocupantes ^{1/}	Promedio de ocupantes por vivienda
Bratsi	1 958	7 318	3,74	248	885	3,57	1 710	6 433	3,76
Vivienda individual ocupada	1 957	7 294	3,73	248	885	3,57	1 709	6 409	3,75
Casa independiente	1 884	7 035	3,73	237	853	3,60	1 647	6 182	3,75
Casa ind. condominio	-	-	-	-	-	-	-	-	-
Edificio de apartamentos	21	62	2,95	11	32	2,91	10	30	3,00
Edificio apart. condominio	-	-	-	-	-	-	-	-	-
Vivienda tradic. indígena	30	111	3,70	-	-	-	30	111	3,70
Cuarto en cuartería	-	-	-	-	-	-	-	-	-
Tugurio	18	75	4,17	-	-	-	18	75	4,17
Otro	4	11	2,75	-	-	-	4	11	2,75
Vivienda colectiva	1	22	22,00	-	-	-	1	22	22,00
Sixaola	2 108	8 861	4,20	783	3 427	4,38	1 325	5 434	4,10
Vivienda individual ocupada	2 099	8 825	4,20	777	3 405	4,38	1 322	5 420	4,10
Casa independiente	2 023	8 531	4,22	724	3 188	4,40	1 299	5 343	4,11
Casa ind. condominio	-	-	-	-	-	-	-	-	-
Edificio de apartamentos	43	176	4,09	36	159	4,42	7	17	2,43
Edificio apart. condominio	-	-	-	-	-	-	-	-	-
Vivienda tradic. indígena	7	32	4,57	1	1	1,00	6	31	5,17
Cuarto en cuartería	2	10	5,00	2	10	5,00	-	-	-
Tugurio	9	24	2,67	3	8	2,67	6	16	2,67
Otro	15	52	3,47	11	39	3,55	4	13	3,25
Vivienda colectiva	9	34	3,78	6	22	3,67	3	12	4,00

continúa...



Continuación Cuadro 5...

Provincia, cantón, distrito y tipo de vivienda	Total			Urbano			Rural		
	Viviendas	Ocupantes ^{1/}	Promedio de ocupantes por vivienda	Viviendas	Ocupantes ^{1/}	Promedio de ocupantes por vivienda	Viviendas	Ocupantes ^{1/}	Promedio de ocupantes por vivienda
Cahuiza	2 539	8 293	3,27	752	2 379	3,16	1 787	5 914	3,31
Vivienda individual ocupada	2 538	8 280	3,26	751	2 366	3,15	1 787	5 914	3,31
Casa independiente	2 412	7 965	3,30	684	2 211	3,23	1 728	5 754	3,33
Casa ind. condominio	-	-	-	-	-	-	-	-	-
Edificio de apartamentos	71	191	2,69	47	125	2,66	24	66	2,75
Edificio apart. condominio	-	-	-	-	-	-	-	-	-
Vivienda tradic. indígena	7	24	3,43	-	-	-	7	24	3,43
Cuarto en cuartería	14	25	1,79	6	7	1,17	8	18	2,25
Tugurio	17	44	2,59	2	2	1,00	15	42	2,80
Otro	17	31	1,82	12	21	1,75	5	10	2,00
Vivienda colectiva	1	12	12,00	1	12	12,00	-	-	-
Telire	1 405	6 240	4,44	120	484	4,03	1 285	5 756	4,48
Vivienda individual ocupada	1 405	6 240	4,44	120	484	4,03	1 285	5 756	4,48
Casa independiente	1 075	4 575	4,26	114	456	4,00	961	4 119	4,29
Casa ind. condominio	-	-	-	-	-	-	-	-	-
Edificio de apartamentos	1	3	3,00	-	-	-	1	3	3,00
Edificio apart. condominio	-	-	-	-	-	-	-	-	-
Vivienda tradic. indígena	322	1 646	5,11	6	28	4,67	316	1 618	5,12
Cuarto en cuartería	-	-	-	-	-	-	-	-	-
Tugurio	5	11	2,20	-	-	-	5	11	2,20
Otro	2	5	2,50	-	-	-	2	5	2,50
Vivienda colectiva	-	-	-	-	-	-	-	-	-

continúa...

Continuación Cuadro 5...

Provincia, cantón, distrito y tipo de vivienda	Total			Urbano			Rural		
	Viviendas	Ocupantes ^{1/}	Promedio de ocupantes por vivienda	Viviendas	Ocupantes ^{1/}	Promedio de ocupantes por vivienda	Viviendas	Ocupantes ^{1/}	Promedio de ocupantes por vivienda
Matina	10 460	37 721	3,61	5 238	19 193	3,66	5 222	18 528	3,55
Vivienda individual ocupada	10 410	37 364	3,59	5 227	19 138	3,66	5 183	18 226	3,52
Casa independiente	10 005	36 454	3,64	5 015	18 646	3,72	4 990	17 808	3,57
Casa ind. condominio	16	70	4,38	16	70	4,38	-	-	-
Edificio de apartamentos	85	226	2,66	79	206	2,61	6	20	3,33
Edificio apart. condominio	-	-	-	-	-	-	-	-	-
Vivienda tradic. indígena	9	40	4,44	2	6	3,00	7	34	4,86
Cuarto en cuartería	251	458	1,82	99	174	1,76	152	284	1,87
Tugurio	31	87	2,81	9	24	2,67	22	63	2,86
Otro	13	29	2,23	7	12	1,71	6	17	2,83
Vivienda colectiva	50	353	7,06	11	53	4,82	39	300	7,69
Matina	2 457	9 142	3,72	1 168	4 354	3,73	1 289	4 788	3,71
Vivienda individual ocupada	2 453	9 107	3,71	1 168	4 354	3,73	1 285	4 753	3,70
Casa independiente	2 375	8 849	3,73	1 120	4 200	3,75	1 255	4 649	3,70
Casa ind. condominio	15	68	4,53	15	68	4,53	-	-	-
Edificio de apartamentos	32	86	2,69	30	82	2,73	2	4	2,00
Edificio apart. condominio	-	-	-	-	-	-	-	-	-
Vivienda tradic. indígena	4	21	5,25	-	-	-	4	21	5,25
Cuarto en cuartería	19	65	3,42	-	-	-	19	65	3,42
Tugurio	6	15	2,50	1	1	1,00	5	14	2,80
Otro	2	3	1,50	2	3	1,50	-	-	-
Vivienda colectiva	4	35	8,75	-	-	-	4	35	8,75

continúa...



Continuación Cuadro 5...

Provincia, cantón, distrito y tipo de vivienda	Total			Urbano			Rural		
	Viviendas	Ocupantes ^{1/}	Promedio de ocupantes por vivienda	Viviendas	Ocupantes ^{1/}	Promedio de ocupantes por vivienda	Viviendas	Ocupantes ^{1/}	Promedio de ocupantes por vivienda
Batán	4 647	16 532	3,56	2 499	8 965	3,59	2 148	7 567	3,52
Vivienda individual ocupada	4 646	16 471	3,55	2 499	8 964	3,59	2 147	7 507	3,50
Casa independiente	4 501	16 189	3,60	2 419	8 793	3,63	2 082	7 396	3,55
Casa ind. condominio	1	2	2,00	1	2	2,00	-	-	-
Edificio de apartamentos	45	107	2,38	43	103	2,40	2	4	2,00
Edificio apart. condominio	-	-	-	-	-	-	-	-	-
Vivienda tradic. indígena	4	11	2,75	2	6	3,00	2	5	2,50
Cuarto en cuartería	69	95	1,38	24	33	1,38	45	62	1,38
Tugurio	19	50	2,63	8	23	2,88	11	27	2,45
Otro	7	17	2,43	2	4	2,00	5	13	2,60
Vivienda colectiva	1	58	58,00	-	-	-	1	58	58,00
Carrandi	3 356	12 047	3,59	1 571	5 874	3,74	1 785	6 173	3,46
Vivienda individual ocupada	3 311	11 786	3,56	1 560	5 820	3,73	1 751	5 966	3,41
Casa independiente	3 129	11 416	3,65	1 476	5 653	3,83	1 653	5 763	3,49
Casa ind. condominio	-	-	-	-	-	-	-	-	-
Edificio de apartamentos	8	33	4,13	6	21	3,50	2	12	6,00
Edificio apart. condominio	-	-	-	-	-	-	-	-	-
Vivienda tradic. indígena	1	8	8,00	-	-	-	1	8	8,00
Cuarto en cuartería	163	298	1,83	75	141	1,88	88	157	1,78
Tugurio	6	22	3,67	-	-	-	6	22	3,67
Otro	4	9	2,25	3	5	1,67	1	4	4,00
Vivienda colectiva	45	260	5,78	11	53	4,82	34	207	6,09

continúa...

Continuación Cuadro 5...

Provincia, cantón, distrito y tipo de vivienda	Total			Urbano			Rural		
	Viviendas	Ocupantes ^{1/}	Promedio de ocupantes por vivienda	Viviendas	Ocupantes ^{1/}	Promedio de ocupantes por vivienda	Viviendas	Ocupantes ^{1/}	Promedio de ocupantes por vivienda
Guácimo	11 804	41 266	3,50	5 771	20 096	3,48	6 033	21 170	3,51
Vivienda individual ocupada	11 797	40 954	3,47	5 770	20 074	3,48	6 027	20 880	3,46
Casa independiente	11 597	40 440	3,49	5 610	19 662	3,50	5 987	20 778	3,47
Casa ind. condominio	-	-	-	-	-	-	-	-	-
Edificio de apartamentos	112	293	2,62	106	279	2,63	6	14	2,33
Edificio apart. condominio	-	-	-	-	-	-	-	-	-
Vivienda tradic. indígena	-	-	-	-	-	-	-	-	-
Cuarto en cuartería	26	55	2,12	18	30	1,67	8	25	3,13
Tugurio	28	71	2,54	14	36	2,57	14	35	2,50
Otro	34	95	2,79	22	67	3,05	12	28	2,33
Vivienda colectiva	7	307	43,86	1	17	17,00	6	290	48,33
Guácimo	5 337	18 326	3,43	2 879	10 067	3,50	2 458	8 259	3,36
Vivienda individual ocupada	5 335	18 294	3,43	2 878	10 045	3,49	2 457	8 249	3,36
Casa independiente	5 240	18 064	3,45	2 796	9 845	3,52	2 444	8 219	3,36
Casa ind. condominio	-	-	-	-	-	-	-	-	-
Edificio de apartamentos	75	187	2,49	73	179	2,45	2	8	4,00
Edificio apart. condominio	-	-	-	-	-	-	-	-	-
Vivienda tradic. indígena	-	-	-	-	-	-	-	-	-
Cuarto en cuartería	1	1	1,00	1	1	1,00	-	-	-
Tugurio	8	18	2,25	2	5	2,50	6	13	2,17
Otro	11	24	2,18	6	15	2,50	5	9	1,80
Vivienda colectiva	2	27	13,50	1	17	17,00	1	10	10,00

continúa...



Continuación Cuadro 5...

Provincia, cantón, distrito y tipo de vivienda	Total			Urbano			Rural		
	Viviendas	Ocupantes ^{1/}	Promedio de ocupantes por vivienda	Viviendas	Ocupantes ^{1/}	Promedio de ocupantes por vivienda	Viviendas	Ocupantes ^{1/}	Promedio de ocupantes por vivienda
Mercedes	439	1 707	3,89	288	977	3,39	151	730	4,83
Vivienda individual ocupada	437	1 446	3,31	288	977	3,39	149	469	3,15
Casa independiente	433	1 432	3,31	285	964	3,38	148	468	3,16
Casa ind. condominio	-	-	-	-	-	-	-	-	-
Edificio de apartamentos	-	-	-	-	-	-	-	-	-
Edificio apart. condominio	-	-	-	-	-	-	-	-	-
Vivienda tradic. indígena	-	-	-	-	-	-	-	-	-
Cuarto en cuartería	-	-	-	-	-	-	-	-	-
Tugurio	2	5	2,50	2	5	2,50	-	-	-
Otro	2	9	4,50	1	8	8,00	1	1	1,00
Vivienda colectiva	2	261	130,50	-	-	-	2	261	130,50
Pocora	1 906	6 432	3,37	1 508	5 156	3,42	398	1 276	3,21
Vivienda individual ocupada	1 906	6 432	3,37	1 508	5 156	3,42	398	1 276	3,21
Casa independiente	1 845	6 264	3,40	1 447	4 988	3,45	398	1 276	3,21
Casa ind. condominio	-	-	-	-	-	-	-	-	-
Edificio de apartamentos	29	93	3,21	29	93	3,21	-	-	-
Edificio apart. condominio	-	-	-	-	-	-	-	-	-
Vivienda tradic. indígena	-	-	-	-	-	-	-	-	-
Cuarto en cuartería	13	22	1,69	13	22	1,69	-	-	-
Tugurio	7	16	2,29	7	16	2,29	-	-	-
Otro	12	37	3,08	12	37	3,08	-	-	-
Vivienda colectiva	-	-	-	-	-	-	-	-	-

continúa...

Continuación Cuadro 5...

Provincia, cantón, distrito y tipo de vivienda	Total			Urbano			Rural		
	Viviendas	Ocupantes ^{1/}	Promedio de ocupantes por vivienda	Viviendas	Ocupantes ^{1/}	Promedio de ocupantes por vivienda	Viviendas	Ocupantes ^{1/}	Promedio de ocupantes por vivienda
Río Jiménez	2 450	8 742	3,57	807	2 874	3,56	1 643	5 868	3,57
Vivienda individual ocupada	2 448	8 724	3,56	807	2 874	3,56	1 641	5 850	3,56
Casa independiente	2 431	8 679	3,57	798	2 851	3,57	1 633	5 828	3,57
Casa ind. condominio	-	-	-	-	-	-	-	-	-
Edificio de apartamentos	4	7	1,75	4	7	1,75	-	-	-
Edificio apart. condominio	-	-	-	-	-	-	-	-	-
Vivienda tradic. indígena	-	-	-	-	-	-	-	-	-
Cuarto en cuartería	-	-	-	-	-	-	-	-	-
Tugurio	6	16	2,67	3	10	3,33	3	6	2,00
Otro	7	22	3,14	2	6	3,00	5	16	3,20
Vivienda colectiva	2	18	9,00	-	-	-	2	18	9,00
Duacaré	1 672	6 059	3,62	289	1 022	3,54	1 383	5 037	3,64
Vivienda individual ocupada	1 671	6 058	3,63	289	1 022	3,54	1 382	5 036	3,64
Casa independiente	1 648	6 001	3,64	284	1 014	3,57	1 364	4 987	3,66
Casa ind. condominio	-	-	-	-	-	-	-	-	-
Edificio de apartamentos	4	6	1,50	-	-	-	4	6	1,50
Edificio apart. condominio	-	-	-	-	-	-	-	-	-
Vivienda tradic. indígena	-	-	-	-	-	-	-	-	-
Cuarto en cuartería	12	32	2,67	4	7	1,75	8	25	3,13
Tugurio	5	16	3,20	-	-	-	5	16	3,20
Otro	2	3	1,50	1	1	1,00	1	2	2,00
Vivienda colectiva	1	1	1,00	-	-	-	1	1	1,00

1/ No incluye a las 631 personas sin vivienda que fueron censadas.

CUADRO 6

Costa Rica: Viviendas individuales ocupadas por número y promedio de ocupantes por vivienda, según provincia, tipo de vivienda individual, número de hogares y zona

Provincia, tipo de vivienda indiv., núm. hogares y zona	Total de viviendas indiv. ocupadas	Número de ocupantes por vivienda										Promedio ocupantes vivienda
		1	2	3	4	5	6	7	8	9	10 o más	
Costa Rica	1 211 964	130 765	230 541	276 881	275 265	161 075	75 034	31 062	15 337	7 512	8 492	3,5
Con 1 hogar	1 190 702	130 765	229 709	275 685	273 182	157 820	71 169	27 752	12 924	5 935	5 761	3,5
Con 2 hogares	18 273	-	832	952	1 914	3 100	3 680	3 029	2 034	1 220	1 512	6,3
Con 3 hogares	2 430	-	-	244	97	117	161	253	339	313	906	8,6
Con 4 hogares y más	559	-	-	-	72	38	24	28	40	44	313	11,0
Casa independiente	1 125 522	110 095	207 293	258 208	261 888	155 195	72 611	30 149	14 775	7 222	8 086	3,6
Con 1 hogar	1 105 350	110 095	206 669	257 181	259 925	152 046	68 866	26 927	12 460	5 709	5 472	3,5
Con 2 hogares	17 464	-	624	870	1 836	3 019	3 575	2 957	1 959	1 174	1 450	6,3
Con 3 hogares	2 221	-	-	157	84	102	151	239	320	300	868	8,8
Con 4 hogares y más	487	-	-	-	43	28	19	26	36	39	296	11,5
Casa ind. condominio	18 969	2 699	4 782	4 507	4 380	1 775	565	145	78	19	19	3,0
Con 1 hogar	18 849	2 699	4 769	4 491	4 363	1 757	543	130	66	15	16	3,0
Con 2 hogares	92	-	13	8	12	14	18	14	9	3	1	5,3
Con 3 hogares	19	-	-	8	2	2	3	1	2	-	1	4,9
Con 4 hogares y más	9	-	-	-	3	2	1	-	1	1	1	6,1
Edificio de apartamentos	43 298	11 369	13 131	9 728	5 684	2 191	725	271	100	48	51	2,5
Con 1 hogar	42 736	11 369	12 979	9 607	5 614	2 134	668	238	66	33	28	2,5
Con 2 hogares	409	-	152	56	40	44	49	23	27	9	9	4,2
Con 3 hogares	115	-	-	65	7	8	6	8	6	4	11	4,9
Con 4 hogares y más	38	-	-	-	23	5	2	2	1	2	3	5,3

continúa...

Continuación Cuadro 6...

Provincia, tipo de vivienda indiv., núm. hogares y zona	Total de viviendas indiv. ocupadas	Número de ocupantes por vivienda										Promedio ocupantes vivienda
		1	2	3	4	5	6	7	8	9	10 o más	
Edificio apart. condominio	7 581	2 393	2 441	1 500	842	261	110	24	6	3	1	2,3
Con 1 hogar	7 512	2 393	2 414	1 482	833	255	107	21	4	2	1	2,3
Con 2 hogares	47	-	27	6	5	2	3	2	2	-	-	3,2
Con 3 hogares	17	-	-	12	2	1	-	1	-	1	-	3,8
Con 4 hogares y más	5	-	-	-	2	3	-	-	-	-	-	4,6
Vivienda tradic. indígena	1 198	94	104	147	172	137	138	104	89	83	130	5,5
Con 1 hogar	1 162	94	104	147	170	136	135	101	85	74	116	5,4
Con 2 hogares	29	-	-	-	2	1	3	3	2	8	10	9,2
Con 3 hogares	6	-	-	-	-	-	-	-	1	1	4	12,3
Con 4 hogares y más	1	-	-	-	-	-	-	-	1	-	-	8,0
Cuarto en cuartería	4 614	1 812	1 111	876	447	214	105	24	9	9	7	2,3
Con 1 hogar	4 573	1 812	1 102	873	440	210	101	23	6	3	3	2,3
Con 2 hogares	26	-	9	1	5	3	3	-	1	4	-	4,5
Con 3 hogares	9	-	-	2	1	1	1	1	2	1	-	5,9
Con 4 hogares y más	6	-	-	-	1	-	-	-	-	1	4	13,2
Tugurio	8 145	1 297	1 137	1 481	1 516	1 124	698	317	266	121	188	3,9
Con 1 hogar	7 921	1 297	1 137	1 476	1 505	1 107	671	288	226	94	120	3,7
Con 2 hogares	173	-	-	5	10	14	25	26	32	22	39	7,8
Con 3 hogares	40	-	-	-	1	3	-	3	8	4	21	10,0
Con 4 hogares y más	11	-	-	-	-	-	2	-	-	1	8	12,0
Otro	2 637	1 006	542	434	336	178	82	28	14	7	10	2,5
Con 1 hogar	2 599	1 006	535	428	332	175	78	24	11	5	5	2,5
Con 2 hogares	33	-	7	6	4	3	4	4	2	-	3	4,9
Con 3 hogares	3	-	-	-	-	-	-	-	-	2	1	9,3
Con 4 hogares y más	2	-	-	-	-	-	-	-	1	-	1	20,5

continúa...



Continuación Cuadro 6...

Provincia, tipo de vivienda indiv., núm. hogares y zona	Total de viviendas indiv. ocupadas	Número de ocupantes por vivienda										Promedio ocupantes vivienda
		1	2	3	4	5	6	7	8	9	10 o más	
Urbano	886 627	94 431	171 263	204 247	203 093	116 548	53 471	21 830	10 597	5 240	5 907	3,5
Con 1 hogar	870 522	94 431	170 608	203 294	201 517	114 071	50 581	19 332	8 817	4 055	3 816	3,5
Con 2 hogares	13 724	-	655	740	1 429	2 351	2 744	2 276	1 500	911	1 118	6,3
Con 3 hogares	1 922	-	-	213	79	91	131	197	250	240	721	8,5
Con 4 hogares y más	459	-	-	-	68	35	15	25	30	34	252	10,7
Casa independiente	807 218	75 689	149 354	186 838	190 680	111 212	51 397	21 104	10 192	5 078	5 674	3,6
Con 1 hogar	792 065	75 689	148 885	186 047	189 214	108 832	48 610	18 684	8 497	3 939	3 668	3,5
Con 2 hogares	13 032	-	469	665	1 360	2 277	2 656	2 213	1 434	879	1 079	6,3
Con 3 hogares	1 728	-	-	126	67	78	121	184	233	231	688	8,8
Con 4 hogares y más	393	-	-	-	39	25	10	23	28	29	239	11,3
Casa ind. condominio	18 647	2 618	4 686	4 433	4 331	1 755	563	145	78	19	19	3,0
Con 1 hogar	18 528	2 618	4 673	4 417	4 314	1 738	541	130	66	15	16	3,0
Con 2 hogares	91	-	13	8	12	13	18	14	9	3	1	5,3
Con 3 hogares	19	-	-	8	2	2	3	1	2	-	1	4,9
Con 4 hogares y más	9	-	-	-	3	2	1	-	1	1	1	6,1
Edificio de apartamentos	41 477	10 796	12 639	9 354	5 453	2 093	695	255	96	46	50	2,5
Con 1 hogar	40 941	10 796	12 500	9 234	5 383	2 038	642	226	63	32	27	2,5
Con 2 hogares	384	-	139	55	40	43	45	19	26	8	9	4,2
Con 3 hogares	114	-	-	65	7	7	6	8	6	4	11	4,9
Con 4 hogares y más	38	-	-	-	23	5	2	2	1	2	3	5,3
Edificio apart. condominio	7 404	2 357	2 407	1 415	827	255	109	24	6	3	1	2,3
Con 1 hogar	7 336	2 357	2 380	1 398	818	249	106	21	4	2	1	2,3
Con 2 hogares	46	-	27	5	5	2	3	2	2	-	-	3,2
Con 3 hogares	17	-	-	12	2	1	-	1	-	1	-	3,8
Con 4 hogares y más	5	-	-	-	2	3	-	-	-	-	-	4,6

continúa...



Continuación Cuadro 6...

Provincia, tipo de vivienda indiv., núm. hogares y zona	Total de viviendas indiv. ocupadas	Número de ocupantes por vivienda										Promedio ocupantes vivienda
		1	2	3	4	5	6	7	8	9	10 o más	
Vivienda tradic. indígena	45	20	7	8	3	4	1	-	-	1	1	2,6
Con 1 hogar	45	20	7	8	3	4	1	-	-	1	1	2,6
Con 2 hogares	-	-	-	-	-	-	-	-	-	-	-	-
Con 3 hogares	-	-	-	-	-	-	-	-	-	-	-	-
Con 4 hogares y más	-	-	-	-	-	-	-	-	-	-	-	-
Cuarto en cuartería	4 075	1 564	1 005	776	394	198	97	21	8	6	6	2,3
Con 1 hogar	4 044	1 564	1 001	773	389	194	93	21	5	1	3	2,3
Con 2 hogares	18	-	4	1	3	3	3	-	1	3	-	5,1
Con 3 hogares	8	-	-	2	1	1	1	-	2	1	-	5,8
Con 4 hogares y más	5	-	-	-	1	-	-	-	-	1	3	13,0
Tugurio	5 940	692	793	1 122	1 178	903	550	261	208	84	149	4,1
Con 1 hogar	5 765	692	793	1 120	1 172	891	531	234	175	62	95	3,9
Con 2 hogares	131	-	-	2	6	10	17	24	26	18	28	7,9
Con 3 hogares	35	-	-	-	-	2	-	3	7	3	20	10,4
Con 4 hogares y más	9	-	-	-	-	-	2	-	-	1	6	11,7
Otro	1 821	695	372	301	227	128	59	20	9	3	7	2,5
Con 1 hogar	1 798	695	369	297	224	125	57	16	7	3	5	2,5
Con 2 hogares	22	-	3	4	3	3	2	4	2	-	1	5,0
Con 3 hogares	1	-	-	-	-	-	-	-	-	-	1	10,0
Con 4 hogares y más	-	-	-	-	-	-	-	-	-	-	-	-
Rural	325 337	36 334	59 278	72 634	72 172	44 527	21 563	9 232	4 740	2 272	2 585	3,6
Con 1 hogar	320 180	36 334	59 101	72 391	71 665	43 749	20 588	8 420	4 107	1 880	1 945	3,5
Con 2 hogares	4 549	-	177	212	485	749	936	753	534	309	394	6,4
Con 3 hogares	508	-	-	31	18	26	30	56	89	73	185	8,8
Con 4 hogares y más	100	-	-	-	4	3	9	3	10	10	61	12,4

continúa...



Continuación Cuadro 6...

Provincia, tipo de vivienda indiv., núm. hogares y zona	Total de viviendas indiv. ocupadas	Número de ocupantes por vivienda										Promedio ocupantes vivienda
		1	2	3	4	5	6	7	8	9	10 o más	
Casa independiente	318 304	34 406	57 939	71 370	71 208	43 983	21 214	9 045	4 583	2 144	2 412	3,6
Con 1 hogar	313 285	34 406	57 784	71 134	70 711	43 214	20 256	8 243	3 963	1 770	1 804	3,5
Con 2 hogares	4 432	-	155	205	476	742	919	744	525	295	371	6,4
Con 3 hogares	493	-	-	31	17	24	30	55	87	69	180	8,8
Con 4 hogares y más	94	-	-	-	4	3	9	3	8	10	57	12,2
Casa ind. condominio	322	81	96	74	49	20	2	-	-	-	-	2,5
Con 1 hogar	321	81	96	74	49	19	2	-	-	-	-	2,5
Con 2 hogares	1	-	-	-	-	1	-	-	-	-	-	5,0
Con 3 hogares	-	-	-	-	-	-	-	-	-	-	-	-
Con 4 hogares y más	-	-	-	-	-	-	-	-	-	-	-	-
Edificio de apartamentos	1 821	573	492	374	231	98	30	16	4	2	1	2,4
Con 1 hogar	1 795	573	479	373	231	96	26	12	3	1	1	2,4
Con 2 hogares	25	-	13	1	-	1	4	4	1	1	-	4,1
Con 3 hogares	1	-	-	-	-	1	-	-	-	-	-	5,0
Con 4 hogares y más	-	-	-	-	-	-	-	-	-	-	-	-
Edificio apart. condominio	177	36	34	85	15	6	1	-	-	-	-	2,6
Con 1 hogar	176	36	34	84	15	6	1	-	-	-	-	2,6
Con 2 hogares	1	-	-	1	-	-	-	-	-	-	-	3,0
Con 3 hogares	-	-	-	-	-	-	-	-	-	-	-	-
Con 4 hogares y más	-	-	-	-	-	-	-	-	-	-	-	-
Vivienda tradic. indígena	1 153	74	97	139	169	133	137	104	89	82	129	5,6
Con 1 hogar	1 117	74	97	139	167	132	134	101	85	73	115	5,5
Con 2 hogares	29	-	-	-	2	1	3	3	2	8	10	9,2
Con 3 hogares	6	-	-	-	-	-	-	-	1	1	4	12,3
Con 4 hogares y más	1	-	-	-	-	-	-	-	1	-	-	8,0

continúa...

Continuación Cuadro 6...

Provincia, tipo de vivienda indiv., núm. hogares y zona	Total de viviendas indiv. ocupadas	Número de ocupantes por vivienda										Promedio ocupantes vivienda
		1	2	3	4	5	6	7	8	9	10 o más	
Cuarto en cuartería	539	248	106	100	53	16	8	3	1	3	1	2,2
Con 1 hogar	529	248	101	100	51	16	8	2	1	2	-	2,1
Con 2 hogares	8	-	5	-	2	-	-	-	-	1	-	3,4
Con 3 hogares	1	-	-	-	-	-	-	1	-	-	-	7,0
Con 4 hogares y más	1	-	-	-	-	-	-	-	-	-	1	14,0
Tugurio	2 205	605	344	359	338	221	148	56	58	37	39	3,3
Con 1 hogar	2 156	605	344	356	333	216	140	54	51	32	25	3,2
Con 2 hogares	42	-	-	3	4	4	8	2	6	4	11	7,5
Con 3 hogares	5	-	-	-	1	1	-	-	1	1	1	7,2
Con 4 hogares y más	2	-	-	-	-	-	-	-	-	-	2	13,5
Otro	816	311	170	133	109	50	23	8	5	4	3	2,5
Con 1 hogar	801	311	166	131	108	50	21	8	4	2	-	2,4
Con 2 hogares	11	-	4	2	1	-	2	-	-	-	2	4,6
Con 3 hogares	2	-	-	-	-	-	-	-	-	2	-	9,0
Con 4 hogares y más	2	-	-	-	-	-	-	-	1	-	1	20,5
San José	400 961	45 328	79 225	91 102	89 772	51 681	24 098	9 855	4 797	2 335	2 768	3,5
Con 1 hogar	394 052	45 328	78 882	90 649	89 065	50 689	22 898	8 834	4 022	1 841	1 844	3,4
Con 2 hogares	5 819	-	343	333	638	940	1 138	927	641	384	475	6,2
Con 3 hogares	854	-	-	120	38	39	55	81	121	89	311	8,3
Con 4 hogares y más	236	-	-	-	31	13	7	13	13	21	138	11,1
Casa independiente	355 703	34 688	66 918	81 530	82 468	48 470	22 794	9 398	4 559	2 244	2 634	3,6
Con 1 hogar	349 320	34 688	66 689	81 177	81 811	47 528	21 639	8 418	3 831	1 777	1 762	3,5
Con 2 hogares	5 432	-	229	283	608	901	1 098	894	604	365	450	6,3
Con 3 hogares	746	-	-	70	31	32	52	74	111	84	292	8,6
Con 4 hogares y más	205	-	-	-	18	9	5	12	13	18	130	11,6

continúa...



Continuación Cuadro 6...

Provincia, tipo de vivienda indiv., núm. hogares y zona	Total de viviendas indiv. ocupadas	Número de ocupantes por vivienda										Promedio ocupantes vivienda
		1	2	3	4	5	6	7	8	9	10 o más	
Casa ind. condominio	12 216	1 798	3 036	2 759	2 802	1 250	401	93	53	10	14	3,1
Con 1 hogar	12 159	1 798	3 027	2 752	2 795	1 240	392	86	48	8	13	3,0
Con 2 hogares	47	-	9	4	5	8	8	7	4	2	-	5,0
Con 3 hogares	5	-	-	3	-	1	-	-	1	-	-	4,4
Con 4 hogares y más	5	-	-	-	2	1	1	-	-	-	1	5,8
Edificio de apartamentos	20 559	5 379	6 218	4 453	2 829	1 057	364	154	62	21	22	2,5
Con 1 hogar	20 277	5 379	6 144	4 383	2 802	1 032	340	135	40	13	9	2,5
Con 2 hogares	205	-	74	36	15	20	21	12	18	5	4	4,2
Con 3 hogares	64	-	-	34	4	5	2	6	4	2	7	5,1
Con 4 hogares y más	13	-	-	-	8	-	1	1	-	1	2	6,0
Edificio apart. condominio	6 013	1 975	1 882	1 171	642	219	100	18	3	2	1	2,3
Con 1 hogar	5 956	1 975	1 856	1 155	633	214	99	18	3	2	1	2,3
Con 2 hogares	39	-	26	5	5	2	1	-	-	-	-	2,6
Con 3 hogares	13	-	-	11	2	-	-	-	-	-	-	3,2
Con 4 hogares y más	5	-	-	-	2	3	-	-	-	-	-	4,6
Vivienda tradic. indígena	-	-	-	-	-	-	-	-	-	-	-	-
Con 1 hogar	-	-	-	-	-	-	-	-	-	-	-	-
Con 2 hogares	-	-	-	-	-	-	-	-	-	-	-	-
Con 3 hogares	-	-	-	-	-	-	-	-	-	-	-	-
Con 4 hogares y más	-	-	-	-	-	-	-	-	-	-	-	-
Cuarto en cuartería	2 415	837	629	473	262	105	78	19	6	4	2	2,4
Con 1 hogar	2 394	837	626	470	258	103	77	19	3	-	1	2,4
Con 2 hogares	11	-	3	1	2	2	-	-	1	2	-	4,8
Con 3 hogares	7	-	-	2	1	-	1	-	2	1	-	5,9
Con 4 hogares y más	3	-	-	-	1	-	-	-	-	1	1	11,7

continúa...

Continuación Cuadro 6...

Provincia, tipo de vivienda indiv., núm. hogares y zona	Total de viviendas indiv. ocupadas	Número de ocupantes por vivienda										Promedio ocupantes vivienda
		1	2	3	4	5	6	7	8	9	10 o más	
Tugurio	3 259	326	403	597	656	532	328	163	109	54	91	4,2
Con 1 hogar	3 162	326	403	596	654	525	320	149	93	41	55	4,1
Con 2 hogares	73	-	-	1	2	6	8	13	13	10	20	8,2
Con 3 hogares	19	-	-	-	-	1	-	1	3	2	12	10,9
Con 4 hogares y más	5	-	-	-	-	-	-	-	-	1	4	13,2
Otro	796	325	139	119	113	48	33	10	5	-	4	2,5
Con 1 hogar	784	325	137	116	112	47	31	9	4	-	3	2,5
Con 2 hogares	12	-	2	3	1	1	2	1	1	-	1	4,9
Con 3 hogares	-	-	-	-	-	-	-	-	-	-	-	-
Con 4 hogares y más	-	-	-	-	-	-	-	-	-	-	-	-
Urbano	347 343	39 714	69 451	78 850	77 340	44 092	20 672	8 464	4 159	2 085	2 516	3,5
Con 1 hogar	341 041	39 714	69 126	78 428	76 700	43 204	19 598	7 545	3 457	1 627	1 642	3,4
Con 2 hogares	5 249	-	325	305	571	838	1 016	828	578	349	439	6,2
Con 3 hogares	824	-	-	117	38	37	51	78	112	88	303	8,3
Con 4 hogares y más	229	-	-	-	31	13	7	13	12	21	132	11,0
Casa independiente	302 674	29 276	57 267	69 371	70 111	40 933	19 396	8 014	3 925	1 996	2 385	3,6
Con 1 hogar	296 894	29 276	57 056	69 049	69 521	40 095	18 366	7 136	3 270	1 565	1 560	3,5
Con 2 hogares	4 866	-	211	255	541	799	977	795	541	330	417	6,3
Con 3 hogares	716	-	-	67	31	30	48	71	102	83	284	8,7
Con 4 hogares y más	198	-	-	-	18	9	5	12	12	18	124	11,5
Casa ind. condominio	12 184	1 795	3 026	2 753	2 797	1 242	401	93	53	10	14	3,1
Con 1 hogar	12 127	1 795	3 017	2 746	2 790	1 232	392	86	48	8	13	3,0
Con 2 hogares	47	-	9	4	5	8	8	7	4	2	-	5,0
Con 3 hogares	5	-	-	3	-	1	-	-	1	-	-	4,4
Con 4 hogares y más	5	-	-	-	2	1	1	-	-	-	1	5,8

continúa...



Continuación Cuadro 6...

Provincia, tipo de vivienda indiv., núm. hogares y zona	Total de viviendas indiv. ocupadas	Número de ocupantes por vivienda										Promedio ocupantes vivienda
		1	2	3	4	5	6	7	8	9	10 o más	
Edificio de apartamentos	20 343	5 323	6 163	4 413	2 790	1 043	357	151	60	21	22	2,5
Con 1 hogar	20 062	5 323	6 089	4 343	2 763	1 018	334	132	38	13	9	2,5
Con 2 hogares	204	-	74	36	15	20	20	12	18	5	4	4,2
Con 3 hogares	64	-	-	34	4	5	2	6	4	2	7	5,1
Con 4 hogares y más	13	-	-	-	8	-	1	1	-	1	2	6,0
Edificio apart. condominio	5 991	1 971	1 875	1 168	637	217	99	18	3	2	1	2,3
Con 1 hogar	5 934	1 971	1 849	1 152	628	212	98	18	3	2	1	2,3
Con 2 hogares	39	-	26	5	5	2	1	-	-	-	-	2,6
Con 3 hogares	13	-	-	11	2	-	-	-	-	-	-	3,2
Con 4 hogares y más	5	-	-	-	2	3	-	-	-	-	-	4,6
Vivienda tradic. indígena	-	-	-	-	-	-	-	-	-	-	-	-
Con 1 hogar	-	-	-	-	-	-	-	-	-	-	-	-
Con 2 hogares	-	-	-	-	-	-	-	-	-	-	-	-
Con 3 hogares	-	-	-	-	-	-	-	-	-	-	-	-
Con 4 hogares y más	-	-	-	-	-	-	-	-	-	-	-	-
Cuarto en cuartería	2 387	825	622	469	261	103	77	18	6	4	2	2,4
Con 1 hogar	2 366	825	619	466	257	101	76	18	3	-	1	2,4
Con 2 hogares	11	-	3	1	2	2	-	-	1	2	-	4,8
Con 3 hogares	7	-	-	2	1	-	1	-	2	1	-	5,9
Con 4 hogares y más	3	-	-	-	1	-	-	-	-	1	1	11,7
Tugurio	3 050	244	368	570	634	512	312	161	108	52	89	4,3
Con 1 hogar	2 955	244	368	569	632	505	304	147	92	39	55	4,2
Con 2 hogares	71	-	-	1	2	6	8	13	13	10	18	8,1
Con 3 hogares	19	-	-	-	-	1	-	1	3	2	12	10,9
Con 4 hogares y más	5	-	-	-	-	-	-	-	-	1	4	13,2

continúa...

Continuación Cuadro 6...

Provincia, tipo de vivienda indiv., núm. hogares y zona	Total de viviendas indiv. ocupadas	Número de ocupantes por vivienda										Promedio ocupantes vivienda
		1	2	3	4	5	6	7	8	9	10 o más	
Otro	714	280	130	106	110	42	30	9	4	-	3	2,5
Con 1 hogar	703	280	128	103	109	41	28	8	3	-	3	2,5
Con 2 hogares	11	-	2	3	1	1	2	1	1	-	-	4,5
Con 3 hogares	-	-	-	-	-	-	-	-	-	-	-	-
Con 4 hogares y más	-	-	-	-	-	-	-	-	-	-	-	-
Rural	53 618	5 614	9 774	12 252	12 432	7 589	3 426	1 391	638	250	252	3,5
Con 1 hogar	53 011	5 614	9 756	12 221	12 365	7 485	3 300	1 289	565	214	202	3,5
Con 2 hogares	570	-	18	28	67	102	122	99	63	35	36	6,2
Con 3 hogares	30	-	-	3	-	2	4	3	9	1	8	7,9
Con 4 hogares y más	7	-	-	-	-	-	-	-	1	-	6	13,3
Casa independiente	53 029	5 412	9 651	12 159	12 357	7 537	3 398	1 384	634	248	249	3,6
Con 1 hogar	52 426	5 412	9 633	12 128	12 290	7 433	3 273	1 282	561	212	202	3,5
Con 2 hogares	566	-	18	28	67	102	121	99	63	35	33	6,2
Con 3 hogares	30	-	-	3	-	2	4	3	9	1	8	7,9
Con 4 hogares y más	7	-	-	-	-	-	-	-	1	-	6	13,3
Casa ind. condominio	32	3	10	6	5	8	-	-	-	-	-	3,2
Con 1 hogar	32	3	10	6	5	8	-	-	-	-	-	3,2
Con 2 hogares	-	-	-	-	-	-	-	-	-	-	-	-
Con 3 hogares	-	-	-	-	-	-	-	-	-	-	-	-
Con 4 hogares y más	-	-	-	-	-	-	-	-	-	-	-	-
Edificio de apartamentos	216	56	55	40	39	14	7	3	2	-	-	2,7
Con 1 hogar	215	56	55	40	39	14	6	3	2	-	-	2,7
Con 2 hogares	1	-	-	-	-	-	1	-	-	-	-	6,0
Con 3 hogares	-	-	-	-	-	-	-	-	-	-	-	-
Con 4 hogares y más	-	-	-	-	-	-	-	-	-	-	-	-

continúa...



Continuación Cuadro 6...

Provincia, tipo de vivienda indiv., núm. hogares y zona	Total de viviendas indiv. ocupadas	Número de ocupantes por vivienda										Promedio ocupantes vivienda
		1	2	3	4	5	6	7	8	9	10 o más	
Edificio apart. condominio	22	4	7	3	5	2	1	-	-	-	-	2,9
Con 1 hogar	22	4	7	3	5	2	1	-	-	-	-	2,9
Con 2 hogares	-	-	-	-	-	-	-	-	-	-	-	-
Con 3 hogares	-	-	-	-	-	-	-	-	-	-	-	-
Con 4 hogares y más	-	-	-	-	-	-	-	-	-	-	-	-
Vivienda tradic. indígena	-	-	-	-	-	-	-	-	-	-	-	-
Con 1 hogar	-	-	-	-	-	-	-	-	-	-	-	-
Con 2 hogares	-	-	-	-	-	-	-	-	-	-	-	-
Con 3 hogares	-	-	-	-	-	-	-	-	-	-	-	-
Con 4 hogares y más	-	-	-	-	-	-	-	-	-	-	-	-
Cuarto en cuartería	28	12	7	4	1	2	1	1	-	-	-	2,3
Con 1 hogar	28	12	7	4	1	2	1	1	-	-	-	2,3
Con 2 hogares	-	-	-	-	-	-	-	-	-	-	-	-
Con 3 hogares	-	-	-	-	-	-	-	-	-	-	-	-
Con 4 hogares y más	-	-	-	-	-	-	-	-	-	-	-	-
Tugurio	209	82	35	27	22	20	16	2	1	2	2	2,8
Con 1 hogar	207	82	35	27	22	20	16	2	1	2	-	2,7
Con 2 hogares	2	-	-	-	-	-	-	-	-	-	2	10,5
Con 3 hogares	-	-	-	-	-	-	-	-	-	-	-	-
Con 4 hogares y más	-	-	-	-	-	-	-	-	-	-	-	-
Otro	82	45	9	13	3	6	3	1	1	-	1	2,3
Con 1 hogar	81	45	9	13	3	6	3	1	1	-	-	2,2
Con 2 hogares	1	-	-	-	-	-	-	-	-	-	1	10,0
Con 3 hogares	-	-	-	-	-	-	-	-	-	-	-	-
Con 4 hogares y más	-	-	-	-	-	-	-	-	-	-	-	-

continúa...

Continuación Cuadro 6...

Provincia, tipo de vivienda indiv., núm. hogares y zona	Total de viviendas indiv. ocupadas	Número de ocupantes por vivienda										Promedio ocupantes vivienda
		1	2	3	4	5	6	7	8	9	10 o más	
Alajuela	236 927	23 744	44 610	53 892	55 396	32 904	14 662	5 895	2 953	1 367	1 504	3,6
Con 1 hogar	232 814	23 744	44 467	53 680	54 982	32 274	13 898	5 233	2 487	1 056	993	3,5
Con 2 hogares	3 599	-	143	190	385	610	730	606	388	237	310	6,3
Con 3 hogares	426	-	-	22	19	15	29	55	70	67	149	8,7
Con 4 hogares y más	88	-	-	-	10	5	5	1	8	7	52	11,8
Casa independiente	224 773	20 737	41 223	51 156	53 702	32 103	14 391	5 795	2 872	1 342	1 452	3,6
Con 1 hogar	220 796	20 737	41 105	50 959	53 304	31 487	13 643	5 143	2 420	1 040	958	3,5
Con 2 hogares	3 487	-	118	180	370	599	714	596	377	231	302	6,4
Con 3 hogares	409	-	-	17	18	13	29	55	69	64	144	8,8
Con 4 hogares y más	81	-	-	-	10	4	5	1	6	7	48	11,7
Casa ind. condominio	889	114	275	220	186	68	13	7	6	-	-	2,9
Con 1 hogar	885	114	274	218	186	67	13	7	6	-	-	2,9
Con 2 hogares	3	-	1	1	-	1	-	-	-	-	-	3,3
Con 3 hogares	1	-	-	1	-	-	-	-	-	-	-	3,0
Con 4 hogares y más	-	-	-	-	-	-	-	-	-	-	-	-
Edificio de apartamentos	8 236	2 043	2 444	1 993	1 085	469	129	44	13	8	8	2,5
Con 1 hogar	8 162	2 043	2 421	1 983	1 072	459	121	41	8	7	7	2,5
Con 2 hogares	64	-	23	6	12	8	8	3	4	-	-	4,0
Con 3 hogares	8	-	-	4	1	1	-	-	-	1	1	5,1
Con 4 hogares y más	2	-	-	-	-	1	-	-	1	-	-	6,5
Edificio apart. condominio	524	137	234	82	56	13	2	-	-	-	-	2,2
Con 1 hogar	523	137	233	82	56	13	2	-	-	-	-	2,2
Con 2 hogares	1	-	1	-	-	-	-	-	-	-	-	2,0
Con 3 hogares	-	-	-	-	-	-	-	-	-	-	-	-
Con 4 hogares y más	-	-	-	-	-	-	-	-	-	-	-	-

continúa...



Continuación Cuadro 6...

Provincia, tipo de vivienda indiv., núm. hogares y zona	Total de viviendas indiv. ocupadas	Número de ocupantes por vivienda										Promedio ocupantes vivienda
		1	2	3	4	5	6	7	8	9	10 o más	
Vivienda tradic. indígena	-	-	-	-	-	-	-	-	-	-	-	-
Con 1 hogar	-	-	-	-	-	-	-	-	-	-	-	-
Con 2 hogares	-	-	-	-	-	-	-	-	-	-	-	-
Con 3 hogares	-	-	-	-	-	-	-	-	-	-	-	-
Con 4 hogares y más	-	-	-	-	-	-	-	-	-	-	-	-
Cuarto en cuartería	694	292	145	127	67	48	9	2	1	-	3	2,3
Con 1 hogar	692	292	145	127	67	48	8	2	1	-	2	2,3
Con 2 hogares	1	-	-	-	-	-	1	-	-	-	-	6,0
Con 3 hogares	-	-	-	-	-	-	-	-	-	-	-	-
Con 4 hogares y más	1	-	-	-	-	-	-	-	-	-	1	14,0
Tugurio	1 325	236	193	227	249	173	97	42	56	14	38	3,8
Con 1 hogar	1 277	236	193	225	246	170	91	35	48	8	25	3,7
Con 2 hogares	40	-	-	2	3	2	6	7	7	6	7	7,6
Con 3 hogares	6	-	-	-	-	1	-	-	1	-	4	9,5
Con 4 hogares y más	2	-	-	-	-	-	-	-	-	-	2	12,5
Otro	486	185	96	87	51	30	21	5	5	3	3	2,6
Con 1 hogar	479	185	96	86	51	30	20	5	4	1	1	2,5
Con 2 hogares	3	-	-	1	-	-	1	-	-	-	1	6,7
Con 3 hogares	2	-	-	-	-	-	-	-	-	2	-	9,0
Con 4 hogares y más	2	-	-	-	-	-	-	-	1	-	1	20,5
Urbano	147 264	15 271	28 847	34 354	34 640	19 848	8 298	3 210	1 471	683	642	3,5
Con 1 hogar	144 926	15 271	28 743	34 220	34 394	19 456	7 862	2 828	1 227	517	408	3,4
Con 2 hogares	2 059	-	104	119	226	379	417	345	206	127	136	6,1
Con 3 hogares	233	-	-	15	13	8	18	36	34	36	73	8,4
Con 4 hogares y más	46	-	-	-	7	5	1	1	4	3	25	10,8

continúa...

Continuación Cuadro 6...

Provincia, tipo de vivienda indiv., núm. hogares y zona	Total de viviendas indiv. ocupadas	Número de ocupantes por vivienda										Promedio ocupantes vivienda
		1	2	3	4	5	6	7	8	9	10 o más	
Casa independiente	136 863	12 704	25 833	31 956	33 217	19 203	8 105	3 138	1 421	672	614	3,5
Con 1 hogar	134 622	12 704	25 753	31 833	32 985	18 820	7 678	2 765	1 186	510	388	3,5
Con 2 hogares	1 978	-	80	113	213	372	408	336	199	124	133	6,2
Con 3 hogares	220	-	-	10	12	7	18	36	33	35	69	8,5
Con 4 hogares y más	43	-	-	-	7	4	1	1	3	3	24	11,0
Casa ind. condominio	768	93	234	191	164	61	12	7	6	-	-	2,9
Con 1 hogar	765	93	233	189	164	61	12	7	6	-	-	2,9
Con 2 hogares	2	-	1	1	-	-	-	-	-	-	-	2,5
Con 3 hogares	1	-	-	1	-	-	-	-	-	-	-	3,0
Con 4 hogares y más	-	-	-	-	-	-	-	-	-	-	-	-
Edificio de apartamentos	7 614	1 890	2 270	1 847	996	424	122	39	12	7	7	2,5
Con 1 hogar	7 546	1 890	2 248	1 838	983	415	115	37	8	6	6	2,5
Con 2 hogares	58	-	22	5	12	7	7	2	3	-	-	3,8
Con 3 hogares	8	-	-	4	1	1	-	-	-	1	1	5,1
Con 4 hogares y más	2	-	-	-	-	1	-	-	1	-	-	6,5
Edificio apart. condominio	519	137	231	82	54	13	2	-	-	-	-	2,2
Con 1 hogar	518	137	230	82	54	13	2	-	-	-	-	2,2
Con 2 hogares	1	-	1	-	-	-	-	-	-	-	-	2,0
Con 3 hogares	-	-	-	-	-	-	-	-	-	-	-	-
Con 4 hogares y más	-	-	-	-	-	-	-	-	-	-	-	-
Vivienda tradic. indígena	-	-	-	-	-	-	-	-	-	-	-	-
Con 1 hogar	-	-	-	-	-	-	-	-	-	-	-	-
Con 2 hogares	-	-	-	-	-	-	-	-	-	-	-	-
Con 3 hogares	-	-	-	-	-	-	-	-	-	-	-	-
Con 4 hogares y más	-	-	-	-	-	-	-	-	-	-	-	-

continúa...



Continuación Cuadro 6...

Provincia, tipo de vivienda indiv., núm. hogares y zona	Total de viviendas indiv. ocupadas	Número de ocupantes por vivienda										Promedio ocupantes vivienda
		1	2	3	4	5	6	7	8	9	10 o más	
Cuarto en cuartería	560	233	118	104	54	42	5	1	1	-	2	2,3
Con 1 hogar	559	233	118	104	54	42	4	1	1	-	2	2,3
Con 2 hogares	1	-	-	-	-	-	1	-	-	-	-	6,0
Con 3 hogares	-	-	-	-	-	-	-	-	-	-	-	-
Con 4 hogares y más	-	-	-	-	-	-	-	-	-	-	-	-
Tugurio	666	107	104	121	129	89	42	22	30	4	18	3,8
Con 1 hogar	642	107	104	121	128	89	41	15	25	1	11	3,6
Con 2 hogares	19	-	-	-	1	-	1	7	4	3	3	8,2
Con 3 hogares	4	-	-	-	-	-	-	-	1	-	3	10,5
Con 4 hogares y más	1	-	-	-	-	-	-	-	-	-	1	11,0
Otro	274	107	57	53	26	16	10	3	1	-	1	2,4
Con 1 hogar	274	107	57	53	26	16	10	3	1	-	1	2,4
Con 2 hogares	-	-	-	-	-	-	-	-	-	-	-	-
Con 3 hogares	-	-	-	-	-	-	-	-	-	-	-	-
Con 4 hogares y más	-	-	-	-	-	-	-	-	-	-	-	-
Rural	89 663	8 473	15 763	19 538	20 756	13 056	6 364	2 685	1 482	684	862	3,7
Con 1 hogar	87 888	8 473	15 724	19 460	20 588	12 818	6 036	2 405	1 260	539	585	3,6
Con 2 hogares	1 540	-	39	71	159	231	313	261	182	110	174	6,6
Con 3 hogares	193	-	-	7	6	7	11	19	36	31	76	9,1
Con 4 hogares y más	42	-	-	-	3	-	4	-	4	4	27	12,9
Casa independiente	87 910	8 033	15 390	19 200	20 485	12 900	6 286	2 657	1 451	670	838	3,7
Con 1 hogar	86 174	8 033	15 352	19 126	20 319	12 667	5 965	2 378	1 234	530	570	3,6
Con 2 hogares	1 509	-	38	67	157	227	306	260	178	107	169	6,6
Con 3 hogares	189	-	-	7	6	6	11	19	36	29	75	9,1
Con 4 hogares y más	38	-	-	-	3	-	4	-	3	4	24	12,4

continúa...

Continuación Cuadro 6...

Provincia, tipo de vivienda indiv., núm. hogares y zona	Total de viviendas indiv. ocupadas	Número de ocupantes por vivienda										Promedio ocupantes vivienda
		1	2	3	4	5	6	7	8	9	10 o más	
Casa ind. condominio	121	21	41	29	22	7	1	-	-	-	-	2,6
Con 1 hogar	120	21	41	29	22	6	1	-	-	-	-	2,6
Con 2 hogares	1	-	-	-	-	1	-	-	-	-	-	5,0
Con 3 hogares	-	-	-	-	-	-	-	-	-	-	-	-
Con 4 hogares y más	-	-	-	-	-	-	-	-	-	-	-	-
Edificio de apartamentos	622	153	174	146	89	45	7	5	1	1	1	2,6
Con 1 hogar	616	153	173	145	89	44	6	4	-	1	1	2,6
Con 2 hogares	6	-	1	1	-	1	1	1	1	-	-	5,2
Con 3 hogares	-	-	-	-	-	-	-	-	-	-	-	-
Con 4 hogares y más	-	-	-	-	-	-	-	-	-	-	-	-
Edificio apart. condominio	5	-	3	-	2	-	-	-	-	-	-	2,8
Con 1 hogar	5	-	3	-	2	-	-	-	-	-	-	2,8
Con 2 hogares	-	-	-	-	-	-	-	-	-	-	-	-
Con 3 hogares	-	-	-	-	-	-	-	-	-	-	-	-
Con 4 hogares y más	-	-	-	-	-	-	-	-	-	-	-	-
Vivienda tradic. indígena	-	-	-	-	-	-	-	-	-	-	-	-
Con 1 hogar	-	-	-	-	-	-	-	-	-	-	-	-
Con 2 hogares	-	-	-	-	-	-	-	-	-	-	-	-
Con 3 hogares	-	-	-	-	-	-	-	-	-	-	-	-
Con 4 hogares y más	-	-	-	-	-	-	-	-	-	-	-	-
Cuarto en cuartería	134	59	27	23	13	6	4	1	-	-	1	2,3
Con 1 hogar	133	59	27	23	13	6	4	1	-	-	-	2,2
Con 2 hogares	-	-	-	-	-	-	-	-	-	-	-	-
Con 3 hogares	-	-	-	-	-	-	-	-	-	-	-	-
Con 4 hogares y más	1	-	-	-	-	-	-	-	-	-	1	14,0

continúa...



Continuación Cuadro 6...

Provincia, tipo de vivienda indiv., núm. hogares y zona	Total de viviendas indiv. ocupadas	Número de ocupantes por vivienda										Promedio ocupantes vivienda
		1	2	3	4	5	6	7	8	9	10 o más	
Tugurio	659	129	89	106	120	84	55	20	26	10	20	3,8
Con 1 hogar	635	129	89	104	118	81	50	20	23	7	14	3,7
Con 2 hogares	21	-	-	2	2	2	5	-	3	3	4	7,1
Con 3 hogares	2	-	-	-	-	1	-	-	-	-	1	7,5
Con 4 hogares y más	1	-	-	-	-	-	-	-	-	-	1	14,0
Otro	212	78	39	34	25	14	11	2	4	3	2	2,9
Con 1 hogar	205	78	39	33	25	14	10	2	3	1	-	2,6
Con 2 hogares	3	-	-	1	-	-	1	-	-	-	1	6,7
Con 3 hogares	2	-	-	-	-	-	-	-	-	2	-	9,0
Con 4 hogares y más	2	-	-	-	-	-	-	-	1	-	1	20,5
Cartago	130 464	10 437	21 698	29 297	31 949	19 741	9 348	4 001	1 963	939	1 091	3,7
Con 1 hogar	127 737	10 437	21 614	29 174	31 734	19 326	8 831	3 551	1 632	708	730	3,7
Con 2 hogares	2 379	-	84	85	189	391	500	435	295	184	216	6,6
Con 3 hogares	284	-	-	38	8	14	13	14	32	45	120	8,8
Con 4 hogares y más	64	-	-	-	18	10	4	1	4	2	25	8,7
Casa independiente	125 336	9 384	20 383	28 116	31 111	19 351	9 193	3 943	1 913	901	1 041	3,8
Con 1 hogar	122 732	9 384	20 327	28 016	30 917	18 947	8 686	3 495	1 586	679	695	3,7
Con 2 hogares	2 300	-	56	80	182	384	493	434	291	176	204	6,6
Con 3 hogares	258	-	-	20	6	12	12	14	32	44	118	9,2
Con 4 hogares y más	46	-	-	-	6	8	2	-	4	2	24	10,0
Casa ind. condominio	1 114	144	292	322	246	84	20	3	1	1	1	2,9
Con 1 hogar	1 114	144	292	322	246	84	20	3	1	1	1	2,9
Con 2 hogares	-	-	-	-	-	-	-	-	-	-	-	-
Con 3 hogares	-	-	-	-	-	-	-	-	-	-	-	-
Con 4 hogares y más	-	-	-	-	-	-	-	-	-	-	-	-

continúa...

Continuación Cuadro 6...

Provincia, tipo de vivienda indiv., núm. hogares y zona	Total de viviendas indiv. ocupadas	Número de ocupantes por vivienda										Promedio ocupantes vivienda
		1	2	3	4	5	6	7	8	9	10 o más	
Edificio de apartamentos	2 543	616	781	616	345	120	44	9	5	2	5	2,5
Con 1 hogar	2 456	616	753	593	328	111	39	8	3	1	4	2,5
Con 2 hogares	47	-	28	5	3	5	3	-	2	-	1	3,2
Con 3 hogares	24	-	-	18	2	2	1	-	-	1	-	3,6
Con 4 hogares y más	16	-	-	-	12	2	1	1	-	-	-	4,4
Edificio apart. condominio	145	41	41	15	40	8	-	-	-	-	-	2,5
Con 1 hogar	145	41	41	15	40	8	-	-	-	-	-	2,5
Con 2 hogares	-	-	-	-	-	-	-	-	-	-	-	-
Con 3 hogares	-	-	-	-	-	-	-	-	-	-	-	-
Con 4 hogares y más	-	-	-	-	-	-	-	-	-	-	-	-
Vivienda tradic. indígena	273	7	19	36	44	43	26	18	25	27	28	5,9
Con 1 hogar	256	7	19	36	43	42	26	18	24	21	20	5,6
Con 2 hogares	15	-	-	-	1	1	-	-	1	6	6	9,9
Con 3 hogares	2	-	-	-	-	-	-	-	-	-	2	15,5
Con 4 hogares y más	-	-	-	-	-	-	-	-	-	-	-	-
Cuarto en cuartería	257	87	59	58	22	24	6	-	1	-	-	2,5
Con 1 hogar	256	87	59	58	22	24	5	-	1	-	-	2,4
Con 2 hogares	1	-	-	-	-	-	1	-	-	-	-	6,0
Con 3 hogares	-	-	-	-	-	-	-	-	-	-	-	-
Con 4 hogares y más	-	-	-	-	-	-	-	-	-	-	-	-
Tugurio	639	107	86	104	121	97	55	28	18	8	15	3,9
Con 1 hogar	624	107	86	104	119	97	51	27	17	6	10	3,8
Con 2 hogares	13	-	-	-	2	-	3	1	1	2	4	8,1
Con 3 hogares	-	-	-	-	-	-	-	-	-	-	-	-
Con 4 hogares y más	2	-	-	-	-	-	1	-	-	-	1	11,0

continúa...



Continuación Cuadro 6...

Provincia, tipo de vivienda indiv., núm. hogares y zona	Total de viviendas indiv. ocupadas	Número de ocupantes por vivienda										Promedio ocupantes vivienda
		1	2	3	4	5	6	7	8	9	10 o más	
Otro	157	51	37	30	20	14	4	-	-	-	1	2,5
Con 1 hogar	154	51	37	30	19	13	4	-	-	-	-	2,5
Con 2 hogares	3	-	-	-	1	1	-	-	-	-	1	6,3
Con 3 hogares	-	-	-	-	-	-	-	-	-	-	-	-
Con 4 hogares y más	-	-	-	-	-	-	-	-	-	-	-	-
Urbano	107 611	8 429	18 011	24 275	26 454	16 202	7 711	3 272	1 607	746	904	3,7
Con 1 hogar	105 268	8 429	17 943	24 161	26 268	15 847	7 266	2 892	1 322	551	589	3,7
Con 2 hogares	2 035	-	68	77	162	334	432	367	252	156	187	6,5
Con 3 hogares	247	-	-	37	6	12	10	12	29	37	104	8,7
Con 4 hogares y más	61	-	-	-	18	9	3	1	4	2	24	8,7
Casa independiente	103 023	7 483	16 788	23 167	25 681	15 875	7 590	3 235	1 585	735	884	3,8
Con 1 hogar	100 774	7 483	16 739	23 076	25 515	15 529	7 155	2 857	1 303	543	574	3,7
Con 2 hogares	1 982	-	49	72	156	328	425	366	249	154	183	6,6
Con 3 hogares	224	-	-	19	4	11	9	12	29	36	104	9,3
Con 4 hogares y más	43	-	-	-	6	7	1	-	4	2	23	10,2
Casa ind. condominio	1 107	143	289	321	244	84	20	3	1	1	1	2,9
Con 1 hogar	1 107	143	289	321	244	84	20	3	1	1	1	2,9
Con 2 hogares	-	-	-	-	-	-	-	-	-	-	-	-
Con 3 hogares	-	-	-	-	-	-	-	-	-	-	-	-
Con 4 hogares y más	-	-	-	-	-	-	-	-	-	-	-	-
Edificio de apartamentos	2 420	576	736	596	336	113	42	9	5	2	5	2,6
Con 1 hogar	2 343	576	717	573	319	105	37	8	3	1	4	2,5
Con 2 hogares	38	-	19	5	3	5	3	-	2	-	1	3,5
Con 3 hogares	23	-	-	18	2	1	1	-	-	1	-	3,6
Con 4 hogares y más	16	-	-	-	12	2	1	1	-	-	-	4,4

continúa...

Continuación Cuadro 6...

Provincia, tipo de vivienda indiv., núm. hogares y zona	Total de viviendas indiv. ocupadas	Número de ocupantes por vivienda										Promedio ocupantes vivienda
		1	2	3	4	5	6	7	8	9	10 o más	
Edificio apart. condominio	144	41	40	15	40	8	-	-	-	-	-	2,5
Con 1 hogar	144	41	40	15	40	8	-	-	-	-	-	2,5
Con 2 hogares	-	-	-	-	-	-	-	-	-	-	-	-
Con 3 hogares	-	-	-	-	-	-	-	-	-	-	-	-
Con 4 hogares y más	-	-	-	-	-	-	-	-	-	-	-	-
Vivienda tradic. indígena	4	-	2	1	1	-	-	-	-	-	-	2,8
Con 1 hogar	4	-	2	1	1	-	-	-	-	-	-	2,8
Con 2 hogares	-	-	-	-	-	-	-	-	-	-	-	-
Con 3 hogares	-	-	-	-	-	-	-	-	-	-	-	-
Con 4 hogares y más	-	-	-	-	-	-	-	-	-	-	-	-
Cuarto en cuartería	253	87	58	55	22	24	6	-	1	-	-	2,5
Con 1 hogar	252	87	58	55	22	24	5	-	1	-	-	2,4
Con 2 hogares	1	-	-	-	-	-	1	-	-	-	-	6,0
Con 3 hogares	-	-	-	-	-	-	-	-	-	-	-	-
Con 4 hogares y más	-	-	-	-	-	-	-	-	-	-	-	-
Tugurio	552	72	71	94	116	87	51	25	15	8	13	4,0
Con 1 hogar	539	72	71	94	114	87	47	24	14	6	10	3,9
Con 2 hogares	11	-	-	-	2	-	3	1	1	2	2	7,3
Con 3 hogares	-	-	-	-	-	-	-	-	-	-	-	-
Con 4 hogares y más	2	-	-	-	-	-	1	-	-	-	1	11,0
Otro	108	27	27	26	14	11	2	-	-	-	1	2,7
Con 1 hogar	105	27	27	26	13	10	2	-	-	-	-	2,6
Con 2 hogares	3	-	-	-	1	1	-	-	-	-	1	6,3
Con 3 hogares	-	-	-	-	-	-	-	-	-	-	-	-
Con 4 hogares y más	-	-	-	-	-	-	-	-	-	-	-	-

continúa...



Continuación Cuadro 6...

Provincia, tipo de vivienda indiv., núm. hogares y zona	Total de viviendas indiv. ocupadas	Número de ocupantes por vivienda										Promedio ocupantes vivienda
		1	2	3	4	5	6	7	8	9	10 o más	
Rural	22 853	2 008	3 687	5 022	5 495	3 539	1 637	729	356	193	187	3,8
Con 1 hogar	22 469	2 008	3 671	5 013	5 466	3 479	1 565	659	310	157	141	3,7
Con 2 hogares	344	-	16	8	27	57	68	68	43	28	29	6,7
Con 3 hogares	37	-	-	1	2	2	3	2	3	8	16	9,2
Con 4 hogares y más	3	-	-	-	-	1	1	-	-	-	1	7,3
Casa independiente	22 313	1 901	3 595	4 949	5 430	3 476	1 603	708	328	166	157	3,7
Con 1 hogar	21 958	1 901	3 588	4 940	5 402	3 418	1 531	638	283	136	121	3,7
Con 2 hogares	318	-	7	8	26	56	68	68	42	22	21	6,6
Con 3 hogares	34	-	-	1	2	1	3	2	3	8	14	8,9
Con 4 hogares y más	3	-	-	-	-	1	1	-	-	-	1	7,3
Casa ind. condominio	7	1	3	1	2	-	-	-	-	-	-	2,6
Con 1 hogar	7	1	3	1	2	-	-	-	-	-	-	2,6
Con 2 hogares	-	-	-	-	-	-	-	-	-	-	-	-
Con 3 hogares	-	-	-	-	-	-	-	-	-	-	-	-
Con 4 hogares y más	-	-	-	-	-	-	-	-	-	-	-	-
Edificio de apartamentos	123	40	45	20	9	7	2	-	-	-	-	2,2
Con 1 hogar	113	40	36	20	9	6	2	-	-	-	-	2,2
Con 2 hogares	9	-	9	-	-	-	-	-	-	-	-	2,0
Con 3 hogares	1	-	-	-	-	1	-	-	-	-	-	5,0
Con 4 hogares y más	-	-	-	-	-	-	-	-	-	-	-	-
Edificio apart. condominio	1	-	1	-	-	-	-	-	-	-	-	2,0
Con 1 hogar	1	-	1	-	-	-	-	-	-	-	-	2,0
Con 2 hogares	-	-	-	-	-	-	-	-	-	-	-	-
Con 3 hogares	-	-	-	-	-	-	-	-	-	-	-	-
Con 4 hogares y más	-	-	-	-	-	-	-	-	-	-	-	-

continúa...



Continuación Cuadro 6...

Provincia, tipo de vivienda indiv., núm. hogares y zona	Total de viviendas indiv. ocupadas	Número de ocupantes por vivienda										Promedio ocupantes vivienda
		1	2	3	4	5	6	7	8	9	10 o más	
Vivienda tradic. indígena	269	7	17	35	43	43	26	18	25	27	28	5,9
Con 1 hogar	252	7	17	35	42	42	26	18	24	21	20	5,6
Con 2 hogares	15	-	-	-	1	1	-	-	1	6	6	9,9
Con 3 hogares	2	-	-	-	-	-	-	-	-	-	2	15,5
Con 4 hogares y más	-	-	-	-	-	-	-	-	-	-	-	-
Cuarto en cuartería	4	-	1	3	-	-	-	-	-	-	-	2,8
Con 1 hogar	4	-	1	3	-	-	-	-	-	-	-	2,8
Con 2 hogares	-	-	-	-	-	-	-	-	-	-	-	-
Con 3 hogares	-	-	-	-	-	-	-	-	-	-	-	-
Con 4 hogares y más	-	-	-	-	-	-	-	-	-	-	-	-
Tugurio	87	35	15	10	5	10	4	3	3	-	2	3,0
Con 1 hogar	85	35	15	10	5	10	4	3	3	-	-	2,8
Con 2 hogares	2	-	-	-	-	-	-	-	-	-	2	12,5
Con 3 hogares	-	-	-	-	-	-	-	-	-	-	-	-
Con 4 hogares y más	-	-	-	-	-	-	-	-	-	-	-	-
Otro	49	24	10	4	6	3	2	-	-	-	-	2,2
Con 1 hogar	49	24	10	4	6	3	2	-	-	-	-	2,2
Con 2 hogares	-	-	-	-	-	-	-	-	-	-	-	-
Con 3 hogares	-	-	-	-	-	-	-	-	-	-	-	-
Con 4 hogares y más	-	-	-	-	-	-	-	-	-	-	-	-
Heredia	122 410	11 925	23 683	28 443	29 208	16 212	7 199	2 803	1 352	760	825	3,5
Con 1 hogar	119 714	11 925	23 607	28 304	28 956	15 799	6 701	2 373	1 057	544	448	3,5
Con 2 hogares	2 257	-	76	115	233	390	465	385	249	158	186	6,3
Con 3 hogares	363	-	-	24	14	19	31	38	41	50	146	8,9
Con 4 hogares y más	76	-	-	-	5	4	2	7	5	8	45	11,8

continúa...



Continuación Cuadro 6...

Provincia, tipo de vivienda indiv., núm. hogares y zona	Total de viviendas indiv. ocupadas	Número de ocupantes por vivienda										Promedio ocupantes vivienda
		1	2	3	4	5	6	7	8	9	10 o más	
Casa independiente	110 881	9 689	20 399	25 694	27 235	15 453	6 891	2 701	1 291	729	799	3,6
Con 1 hogar	108 360	9 689	20 340	25 578	27 006	15 062	6 423	2 289	1 015	523	435	3,5
Con 2 hogares	2 122	-	59	104	214	373	439	370	235	150	178	6,4
Con 3 hogares	328	-	-	12	11	16	27	35	37	49	141	9,2
Con 4 hogares y más	71	-	-	-	4	2	2	7	4	7	45	12,2
Casa ind. condominio	3 999	436	986	1 038	1 010	345	118	38	18	6	4	3,1
Con 1 hogar	3 941	436	984	1 031	1 000	338	105	30	11	4	2	3,1
Con 2 hogares	41	-	2	3	7	5	10	7	5	1	1	5,7
Con 3 hogares	13	-	-	4	2	1	3	1	1	-	1	5,2
Con 4 hogares y más	4	-	-	-	1	1	-	-	1	1	-	6,5
Edificio de apartamentos	5 624	1 315	1 890	1 310	686	270	99	25	12	10	7	2,5
Con 1 hogar	5 551	1 315	1 876	1 297	677	261	88	20	9	7	1	2,5
Con 2 hogares	60	-	14	6	9	8	10	4	2	3	4	5,0
Con 3 hogares	12	-	-	7	-	-	1	1	1	-	2	5,3
Con 4 hogares y más	1	-	-	-	-	1	-	-	-	-	-	5,0
Edificio apart. condominio	470	118	158	100	65	13	7	5	3	1	-	2,5
Con 1 hogar	460	118	158	99	65	12	5	2	1	-	-	2,4
Con 2 hogares	6	-	-	-	-	-	2	2	2	-	-	7,0
Con 3 hogares	4	-	-	1	-	1	-	1	-	1	-	6,0
Con 4 hogares y más	-	-	-	-	-	-	-	-	-	-	-	-
Vivienda tradic. indígena	-	-	-	-	-	-	-	-	-	-	-	-
Con 1 hogar	-	-	-	-	-	-	-	-	-	-	-	-
Con 2 hogares	-	-	-	-	-	-	-	-	-	-	-	-
Con 3 hogares	-	-	-	-	-	-	-	-	-	-	-	-
Con 4 hogares y más	-	-	-	-	-	-	-	-	-	-	-	-

continúa...



Continuación Cuadro 6...

Provincia, tipo de vivienda indiv., núm. hogares y zona	Total de viviendas indiv. ocupadas	Número de ocupantes por vivienda										Promedio ocupantes vivienda
		1	2	3	4	5	6	7	8	9	10 o más	
Cuarto en cuartería	490	208	104	117	36	17	6	-	-	2	-	2,1
Con 1 hogar	485	208	103	117	34	16	6	-	-	1	-	2,1
Con 2 hogares	5	-	1	-	2	1	-	-	-	1	-	4,8
Con 3 hogares	-	-	-	-	-	-	-	-	-	-	-	-
Con 4 hogares y más	-	-	-	-	-	-	-	-	-	-	-	-
Tugurio	726	76	101	144	148	97	74	31	28	12	15	4,1
Con 1 hogar	699	76	101	143	146	93	70	30	21	9	10	3,9
Con 2 hogares	21	-	-	1	1	3	4	1	5	3	3	7,3
Con 3 hogares	6	-	-	-	1	1	-	-	2	-	2	8,5
Con 4 hogares y más	-	-	-	-	-	-	-	-	-	-	-	-
Otro	220	83	45	40	28	17	4	3	-	-	-	2,4
Con 1 hogar	218	83	45	39	28	17	4	2	-	-	-	2,4
Con 2 hogares	2	-	-	1	-	-	-	1	-	-	-	5,0
Con 3 hogares	-	-	-	-	-	-	-	-	-	-	-	-
Con 4 hogares y más	-	-	-	-	-	-	-	-	-	-	-	-
Urbano	105 651	9 980	20 690	24 799	25 600	13 869	5 996	2 292	1 107	617	701	3,5
Con 1 hogar	103 325	9 980	20 627	24 674	25 381	13 499	5 571	1 918	868	436	371	3,4
Con 2 hogares	1 934	-	63	102	201	348	394	334	200	133	159	6,3
Con 3 hogares	323	-	-	23	13	18	29	33	34	41	132	8,9
Con 4 hogares y más	69	-	-	-	5	4	2	7	5	7	39	11,6
Casa independiente	94 541	7 870	17 492	22 125	23 694	13 145	5 701	2 196	1 052	591	675	3,6
Con 1 hogar	92 382	7 870	17 445	22 022	23 496	12 797	5 305	1 839	831	419	358	3,5
Con 2 hogares	1 806	-	47	92	183	331	369	320	187	126	151	6,4
Con 3 hogares	289	-	-	11	11	15	25	30	30	40	127	9,2
Con 4 hogares y más	64	-	-	-	4	2	2	7	4	6	39	12,0

continúa...



Continuación Cuadro 6...

Provincia, tipo de vivienda indiv., núm. hogares y zona	Total de viviendas indiv. ocupadas	Número de ocupantes por vivienda										Promedio ocupantes vivienda
		1	2	3	4	5	6	7	8	9	10 o más	
Casa ind. condominio	3 994	433	986	1 036	1 010	345	118	38	18	6	4	3,1
Con 1 hogar	3 936	433	984	1 029	1 000	338	105	30	11	4	2	3,1
Con 2 hogares	41	-	2	3	7	5	10	7	5	1	1	5,7
Con 3 hogares	13	-	-	4	2	1	3	1	1	-	1	5,2
Con 4 hogares y más	4	-	-	-	1	1	-	-	1	1	-	6,5
Edificio de apartamentos	5 522	1 286	1 860	1 292	669	265	97	24	12	10	7	2,5
Con 1 hogar	5 450	1 286	1 846	1 279	660	256	86	20	9	7	1	2,5
Con 2 hogares	59	-	14	6	9	8	10	3	2	3	4	4,9
Con 3 hogares	12	-	-	7	-	-	1	1	1	-	2	5,3
Con 4 hogares y más	1	-	-	-	-	1	-	-	-	-	-	5,0
Edificio apart. condominio	465	116	155	100	65	13	7	5	3	1	-	2,5
Con 1 hogar	455	116	155	99	65	12	5	2	1	-	-	2,4
Con 2 hogares	6	-	-	-	-	-	2	2	2	-	-	7,0
Con 3 hogares	4	-	-	1	-	1	-	1	-	1	-	6,0
Con 4 hogares y más	-	-	-	-	-	-	-	-	-	-	-	-
Vivienda tradic. indígena	-	-	-	-	-	-	-	-	-	-	-	-
Con 1 hogar	-	-	-	-	-	-	-	-	-	-	-	-
Con 2 hogares	-	-	-	-	-	-	-	-	-	-	-	-
Con 3 hogares	-	-	-	-	-	-	-	-	-	-	-	-
Con 4 hogares y más	-	-	-	-	-	-	-	-	-	-	-	-
Cuarto en cuartería	398	173	84	95	27	13	5	-	-	1	-	2,1
Con 1 hogar	396	173	84	95	26	12	5	-	-	1	-	2,1
Con 2 hogares	2	-	-	-	1	1	-	-	-	-	-	4,5
Con 3 hogares	-	-	-	-	-	-	-	-	-	-	-	-
Con 4 hogares y más	-	-	-	-	-	-	-	-	-	-	-	-

continúa...

Continuación Cuadro 6...

Provincia, tipo de vivienda indiv., núm. hogares y zona	Total de viviendas indiv. ocupadas	Número de ocupantes por vivienda										Promedio ocupantes vivienda
		1	2	3	4	5	6	7	8	9	10 o más	
Tugurio	565	38	79	119	115	77	65	27	22	8	15	4,2
Con 1 hogar	542	38	79	119	114	73	62	26	16	5	10	4,1
Con 2 hogares	18	-	-	-	1	3	3	1	4	3	3	7,6
Con 3 hogares	5	-	-	-	-	1	-	-	2	-	2	9,4
Con 4 hogares y más	-	-	-	-	-	-	-	-	-	-	-	-
Otro	166	64	34	32	20	11	3	2	-	-	-	2,4
Con 1 hogar	164	64	34	31	20	11	3	1	-	-	-	2,3
Con 2 hogares	2	-	-	1	-	-	-	1	-	-	-	5,0
Con 3 hogares	-	-	-	-	-	-	-	-	-	-	-	-
Con 4 hogares y más	-	-	-	-	-	-	-	-	-	-	-	-
Rural	16 759	1 945	2 993	3 644	3 608	2 343	1 203	511	245	143	124	3,6
Con 1 hogar	16 389	1 945	2 980	3 630	3 575	2 300	1 130	455	189	108	77	3,5
Con 2 hogares	323	-	13	13	32	42	71	51	49	25	27	6,5
Con 3 hogares	40	-	-	1	1	1	2	5	7	9	14	9,4
Con 4 hogares y más	7	-	-	-	-	-	-	-	-	1	6	13,6
Casa independiente	16 340	1 819	2 907	3 569	3 541	2 308	1 190	505	239	138	124	3,6
Con 1 hogar	15 978	1 819	2 895	3 556	3 510	2 265	1 118	450	184	104	77	3,6
Con 2 hogares	316	-	12	12	31	42	70	50	48	24	27	6,5
Con 3 hogares	39	-	-	1	-	1	2	5	7	9	14	9,5
Con 4 hogares y más	7	-	-	-	-	-	-	-	-	1	6	13,6
Casa ind. condominio	5	3	-	2	-	-	-	-	-	-	-	1,8
Con 1 hogar	5	3	-	2	-	-	-	-	-	-	-	1,8
Con 2 hogares	-	-	-	-	-	-	-	-	-	-	-	-
Con 3 hogares	-	-	-	-	-	-	-	-	-	-	-	-
Con 4 hogares y más	-	-	-	-	-	-	-	-	-	-	-	-

continúa...



Continuación Cuadro 6...

Provincia, tipo de vivienda indiv., núm. hogares y zona	Total de viviendas indiv. ocupadas	Número de ocupantes por vivienda										Promedio ocupantes vivienda
		1	2	3	4	5	6	7	8	9	10 o más	
Edificio de apartamentos	102	29	30	18	17	5	2	1	-	-	-	2,5
Con 1 hogar	101	29	30	18	17	5	2	-	-	-	-	2,5
Con 2 hogares	1	-	-	-	-	-	-	1	-	-	-	7,0
Con 3 hogares	-	-	-	-	-	-	-	-	-	-	-	-
Con 4 hogares y más	-	-	-	-	-	-	-	-	-	-	-	-
Edificio apart. condominio	5	2	3	-	-	-	-	-	-	-	-	1,6
Con 1 hogar	5	2	3	-	-	-	-	-	-	-	-	1,6
Con 2 hogares	-	-	-	-	-	-	-	-	-	-	-	-
Con 3 hogares	-	-	-	-	-	-	-	-	-	-	-	-
Con 4 hogares y más	-	-	-	-	-	-	-	-	-	-	-	-
Vivienda tradic. indígena	-	-	-	-	-	-	-	-	-	-	-	-
Con 1 hogar	-	-	-	-	-	-	-	-	-	-	-	-
Con 2 hogares	-	-	-	-	-	-	-	-	-	-	-	-
Con 3 hogares	-	-	-	-	-	-	-	-	-	-	-	-
Con 4 hogares y más	-	-	-	-	-	-	-	-	-	-	-	-
Cuarto en cuartería	92	35	20	22	9	4	1	-	-	1	-	2,3
Con 1 hogar	89	35	19	22	8	4	1	-	-	-	-	2,2
Con 2 hogares	3	-	1	-	1	-	-	-	-	1	-	5,0
Con 3 hogares	-	-	-	-	-	-	-	-	-	-	-	-
Con 4 hogares y más	-	-	-	-	-	-	-	-	-	-	-	-
Tugurio	161	38	22	25	33	20	9	4	6	4	-	3,4
Con 1 hogar	157	38	22	24	32	20	8	4	5	4	-	3,4
Con 2 hogares	3	-	-	1	-	-	1	-	1	-	-	5,7
Con 3 hogares	1	-	-	-	1	-	-	-	-	-	-	4,0
Con 4 hogares y más	-	-	-	-	-	-	-	-	-	-	-	-

continúa...



Continuación Cuadro 6...

Provincia, tipo de vivienda indiv., núm. hogares y zona	Total de viviendas indiv. ocupadas	Número de ocupantes por vivienda										Promedio ocupantes vivienda
		1	2	3	4	5	6	7	8	9	10 o más	
Otro	54	19	11	8	8	6	1	1	-	-	-	2,6
Con 1 hogar	54	19	11	8	8	6	1	1	-	-	-	2,6
Con 2 hogares	-	-	-	-	-	-	-	-	-	-	-	-
Con 3 hogares	-	-	-	-	-	-	-	-	-	-	-	-
Con 4 hogares y más	-	-	-	-	-	-	-	-	-	-	-	-
Guanacaste	92 584	10 627	17 724	21 661	19 962	11 679	5 796	2 432	1 284	682	737	3,5
Con 1 hogar	91 199	10 627	17 689	21 585	19 830	11 469	5 497	2 233	1 136	581	552	3,5
Con 2 hogares	1 191	-	35	61	120	196	291	178	126	82	102	6,4
Con 3 hogares	167	-	-	15	9	13	7	19	20	19	65	8,5
Con 4 hogares y más	27	-	-	-	3	1	1	2	2	-	18	11,3
Casa independiente	89 198	9 577	16 884	20 919	19 561	11 512	5 701	2 398	1 261	665	720	3,6
Con 1 hogar	87 844	9 577	16 855	20 844	19 432	11 304	5 409	2 201	1 114	565	543	3,5
Con 2 hogares	1 167	-	29	60	118	194	284	177	125	82	98	6,4
Con 3 hogares	164	-	-	15	9	13	7	18	20	18	64	8,5
Con 4 hogares y más	23	-	-	-	2	1	1	2	2	-	15	11,2
Casa ind. condominio	303	87	89	67	49	9	2	-	-	-	-	2,4
Con 1 hogar	303	87	89	67	49	9	2	-	-	-	-	2,4
Con 2 hogares	-	-	-	-	-	-	-	-	-	-	-	-
Con 3 hogares	-	-	-	-	-	-	-	-	-	-	-	-
Con 4 hogares y más	-	-	-	-	-	-	-	-	-	-	-	-
Edificio de apartamentos	1 597	537	439	359	178	48	24	9	-	1	2	2,3
Con 1 hogar	1 587	537	436	359	177	47	20	8	-	1	2	2,3
Con 2 hogares	9	-	3	-	-	1	4	1	-	-	-	4,7
Con 3 hogares	-	-	-	-	-	-	-	-	-	-	-	-
Con 4 hogares y más	1	-	-	-	1	-	-	-	-	-	-	4,0

continúa...



Continuación Cuadro 6...

Provincia, tipo de vivienda indiv., núm. hogares y zona	Total de viviendas indiv. ocupadas	Número de ocupantes por vivienda										Promedio ocupantes vivienda
		1	2	3	4	5	6	7	8	9	10 o más	
Edificio apart. condominio	342	104	93	124	17	3	-	1	-	-	-	2,2
Con 1 hogar	341	104	93	123	17	3	-	1	-	-	-	2,2
Con 2 hogares	1	-	-	1	-	-	-	-	-	-	-	3,0
Con 3 hogares	-	-	-	-	-	-	-	-	-	-	-	-
Con 4 hogares y más	-	-	-	-	-	-	-	-	-	-	-	-
Vivienda tradic. indígena	13	5	2	1	-	1	-	2	-	2	-	3,8
Con 1 hogar	13	5	2	1	-	1	-	2	-	2	-	3,8
Con 2 hogares	-	-	-	-	-	-	-	-	-	-	-	-
Con 3 hogares	-	-	-	-	-	-	-	-	-	-	-	-
Con 4 hogares y más	-	-	-	-	-	-	-	-	-	-	-	-
Cuarto en cuartería	117	39	43	12	11	5	3	2	-	-	2	2,5
Con 1 hogar	110	39	40	12	11	5	2	1	-	-	-	2,2
Con 2 hogares	4	-	3	-	-	-	1	-	-	-	-	3,0
Con 3 hogares	1	-	-	-	-	-	-	1	-	-	-	7,0
Con 4 hogares y más	2	-	-	-	-	-	-	-	-	-	2	15,0
Tugurio	747	174	113	130	119	85	60	19	22	12	13	3,5
Con 1 hogar	734	174	113	130	117	84	58	19	21	11	7	3,4
Con 2 hogares	10	-	-	-	2	1	2	-	1	-	4	7,8
Con 3 hogares	2	-	-	-	-	-	-	-	-	1	1	12,5
Con 4 hogares y más	1	-	-	-	-	-	-	-	-	-	1	13,0
Otro	267	104	61	49	27	16	6	1	1	2	-	2,4
Con 1 hogar	267	104	61	49	27	16	6	1	1	2	-	2,4
Con 2 hogares	-	-	-	-	-	-	-	-	-	-	-	-
Con 3 hogares	-	-	-	-	-	-	-	-	-	-	-	-
Con 4 hogares y más	-	-	-	-	-	-	-	-	-	-	-	-

continúa...

Continuación Cuadro 6...

Provincia, tipo de vivienda indiv., núm. hogares y zona	Total de viviendas indiv. ocupadas	Número de ocupantes por vivienda										Promedio ocupantes vivienda
		1	2	3	4	5	6	7	8	9	10 o más	
Urbano	50 352	5 467	9 403	11 702	11 019	6 498	3 250	1 427	737	399	450	3,6
Con 1 hogar	49 476	5 467	9 388	11 656	10 942	6 362	3 069	1 296	643	335	318	3,5
Con 2 hogares	750	-	15	36	68	129	177	118	83	52	72	6,5
Con 3 hogares	106	-	-	10	6	7	4	11	10	12	46	8,7
Con 4 hogares y más	20	-	-	-	3	-	-	2	1	-	14	11,5
Casa independiente	47 925	4 725	8 756	11 200	10 721	6 374	3 190	1 406	721	392	440	3,6
Con 1 hogar	47 064	4 725	8 744	11 154	10 645	6 239	3 013	1 276	628	328	312	3,6
Con 2 hogares	739	-	12	36	68	128	173	117	82	52	71	6,5
Con 3 hogares	105	-	-	10	6	7	4	11	10	12	45	8,7
Con 4 hogares y más	17	-	-	-	2	-	-	2	1	-	12	11,5
Casa ind. condominio	225	62	68	49	37	8	1	-	-	-	-	2,4
Con 1 hogar	225	62	68	49	37	8	1	-	-	-	-	2,4
Con 2 hogares	-	-	-	-	-	-	-	-	-	-	-	-
Con 3 hogares	-	-	-	-	-	-	-	-	-	-	-	-
Con 4 hogares y más	-	-	-	-	-	-	-	-	-	-	-	-
Edificio de apartamentos	1 351	431	372	312	163	44	19	7	-	1	2	2,4
Con 1 hogar	1 343	431	370	312	162	43	16	6	-	1	2	2,3
Con 2 hogares	7	-	2	-	-	1	3	1	-	-	-	4,9
Con 3 hogares	-	-	-	-	-	-	-	-	-	-	-	-
Con 4 hogares y más	1	-	-	-	1	-	-	-	-	-	-	4,0
Edificio apart. condominio	222	80	82	43	15	1	-	1	-	-	-	2,0
Con 1 hogar	222	80	82	43	15	1	-	1	-	-	-	2,0
Con 2 hogares	-	-	-	-	-	-	-	-	-	-	-	-
Con 3 hogares	-	-	-	-	-	-	-	-	-	-	-	-
Con 4 hogares y más	-	-	-	-	-	-	-	-	-	-	-	-

continúa...



Continuación Cuadro 6...

Provincia, tipo de vivienda indiv., núm. hogares y zona	Total de viviendas indiv. ocupadas	Número de ocupantes por vivienda										Promedio ocupantes vivienda
		1	2	3	4	5	6	7	8	9	10 o más	
Vivienda tradic. indígena	4	3	-	-	-	-	-	-	-	1	-	3,0
Con 1 hogar	4	3	-	-	-	-	-	-	-	1	-	3,0
Con 2 hogares	-	-	-	-	-	-	-	-	-	-	-	-
Con 3 hogares	-	-	-	-	-	-	-	-	-	-	-	-
Con 4 hogares y más	-	-	-	-	-	-	-	-	-	-	-	-
Cuarto en cuartería	99	36	37	5	10	5	3	1	-	-	2	2,5
Con 1 hogar	95	36	36	5	10	5	2	1	-	-	-	2,2
Con 2 hogares	2	-	1	-	-	-	1	-	-	-	-	4,0
Con 3 hogares	-	-	-	-	-	-	-	-	-	-	-	-
Con 4 hogares y más	2	-	-	-	-	-	-	-	-	-	2	15,0
Tugurio	372	69	58	63	62	53	32	11	15	3	6	3,7
Con 1 hogar	369	69	58	63	62	53	32	11	14	3	4	3,6
Con 2 hogares	2	-	-	-	-	-	-	-	1	-	1	10,5
Con 3 hogares	1	-	-	-	-	-	-	-	-	-	1	16,0
Con 4 hogares y más	-	-	-	-	-	-	-	-	-	-	-	-
Otro	154	61	30	30	11	13	5	1	1	2	-	2,5
Con 1 hogar	154	61	30	30	11	13	5	1	1	2	-	2,5
Con 2 hogares	-	-	-	-	-	-	-	-	-	-	-	-
Con 3 hogares	-	-	-	-	-	-	-	-	-	-	-	-
Con 4 hogares y más	-	-	-	-	-	-	-	-	-	-	-	-
Rural	42 232	5 160	8 321	9 959	8 943	5 181	2 546	1 005	547	283	287	3,5
Con 1 hogar	41 723	5 160	8 301	9 929	8 888	5 107	2 428	937	493	246	234	3,4
Con 2 hogares	441	-	20	25	52	67	114	60	43	30	30	6,2
Con 3 hogares	61	-	-	5	3	6	3	8	10	7	19	8,1
Con 4 hogares y más	7	-	-	-	-	1	1	-	1	-	4	10,6

continúa...

continúa...

Continuación Cuadro 6...

Provincia, tipo de vivienda indiv., núm. hogares y zona	Total de viviendas indiv. ocupadas	Número de ocupantes por vivienda										Promedio ocupantes vivienda
		1	2	3	4	5	6	7	8	9	10 o más	
Casa independiente	41 273	4 852	8 128	9 719	8 840	5 138	2 511	992	540	273	280	3,5
Con 1 hogar	40 780	4 852	8 111	9 690	8 787	5 065	2 396	925	486	237	231	3,4
Con 2 hogares	428	-	17	24	50	66	111	60	43	30	27	6,2
Con 3 hogares	59	-	-	5	3	6	3	7	10	6	19	8,1
Con 4 hogares y más	6	-	-	-	-	1	1	-	1	-	3	10,2
Casa ind. condominio	78	25	21	18	12	1	1	-	-	-	-	2,3
Con 1 hogar	78	25	21	18	12	1	1	-	-	-	-	2,3
Con 2 hogares	-	-	-	-	-	-	-	-	-	-	-	-
Con 3 hogares	-	-	-	-	-	-	-	-	-	-	-	-
Con 4 hogares y más	-	-	-	-	-	-	-	-	-	-	-	-
Edificio de apartamentos	246	106	67	47	15	4	5	2	-	-	-	2,1
Con 1 hogar	244	106	66	47	15	4	4	2	-	-	-	2,0
Con 2 hogares	2	-	1	-	-	-	1	-	-	-	-	4,0
Con 3 hogares	-	-	-	-	-	-	-	-	-	-	-	-
Con 4 hogares y más	-	-	-	-	-	-	-	-	-	-	-	-
Edificio apart. condominio	120	24	11	81	2	2	-	-	-	-	-	2,6
Con 1 hogar	119	24	11	80	2	2	-	-	-	-	-	2,6
Con 2 hogares	1	-	-	1	-	-	-	-	-	-	-	3,0
Con 3 hogares	-	-	-	-	-	-	-	-	-	-	-	-
Con 4 hogares y más	-	-	-	-	-	-	-	-	-	-	-	-
Vivienda tradic. indígena	9	2	2	1	-	1	-	2	-	1	-	4,1
Con 1 hogar	9	2	2	1	-	1	-	2	-	1	-	4,1
Con 2 hogares	-	-	-	-	-	-	-	-	-	-	-	-
Con 3 hogares	-	-	-	-	-	-	-	-	-	-	-	-
Con 4 hogares y más	-	-	-	-	-	-	-	-	-	-	-	-

continúa...



Continuación Cuadro 6...

Provincia, tipo de vivienda indiv., núm. hogares y zona	Total de viviendas indiv. ocupadas	Número de ocupantes por vivienda										Promedio ocupantes vivienda
		1	2	3	4	5	6	7	8	9	10 o más	
Cuarto en cuartería	18	3	6	7	1	-	-	1	-	-	-	2,6
Con 1 hogar	15	3	4	7	1	-	-	-	-	-	-	2,4
Con 2 hogares	2	-	2	-	-	-	-	-	-	-	-	2,0
Con 3 hogares	1	-	-	-	-	-	-	1	-	-	-	7,0
Con 4 hogares y más	-	-	-	-	-	-	-	-	-	-	-	-
Tugurio	375	105	55	67	57	32	28	8	7	9	7	3,3
Con 1 hogar	365	105	55	67	55	31	26	8	7	8	3	3,2
Con 2 hogares	8	-	-	-	2	1	2	-	-	-	3	7,1
Con 3 hogares	1	-	-	-	-	-	-	-	-	1	-	9,0
Con 4 hogares y más	1	-	-	-	-	-	-	-	-	-	1	13,0
Otro	113	43	31	19	16	3	1	-	-	-	-	2,2
Con 1 hogar	113	43	31	19	16	3	1	-	-	-	-	2,2
Con 2 hogares	-	-	-	-	-	-	-	-	-	-	-	-
Con 3 hogares	-	-	-	-	-	-	-	-	-	-	-	-
Con 4 hogares y más	-	-	-	-	-	-	-	-	-	-	-	-
Puntarenas	119 302	14 974	23 409	27 807	25 589	14 783	7 009	2 881	1 433	683	734	3,4
Con 1 hogar	117 698	14 974	23 345	27 716	25 411	14 488	6 731	2 634	1 256	573	570	3,4
Con 2 hogares	1 424	-	64	86	172	285	266	226	149	86	90	6,1
Con 3 hogares	152	-	-	5	5	9	12	19	26	23	53	8,6
Con 4 hogares y más	28	-	-	-	1	1	-	2	2	1	21	11,4
Casa independiente	114 719	13 515	22 308	26 931	24 972	14 515	6 884	2 832	1 396	656	710	3,5
Con 1 hogar	113 158	13 515	22 250	26 842	24 798	14 223	6 613	2 594	1 224	549	550	3,4
Con 2 hogares	1 395	-	58	84	169	283	261	220	145	85	90	6,1
Con 3 hogares	141	-	-	5	5	8	10	16	25	22	50	8,7
Con 4 hogares y más	25	-	-	-	-	1	-	2	2	-	20	11,8

continúa...

Continuación Cuadro 6...

Provincia, tipo de vivienda indiv., núm. hogares y zona	Total de viviendas indiv. ocupadas	Número de ocupantes por vivienda										Promedio ocupantes vivienda
		1	2	3	4	5	6	7	8	9	10 o más	
Casa ind. condominio	389	118	95	89	61	15	9	1	-	1	-	2,5
Con 1 hogar	389	118	95	89	61	15	9	1	-	1	-	2,5
Con 2 hogares	-	-	-	-	-	-	-	-	-	-	-	-
Con 3 hogares	-	-	-	-	-	-	-	-	-	-	-	-
Con 4 hogares y más	-	-	-	-	-	-	-	-	-	-	-	-
Edificio de apartamentos	2 260	763	637	444	266	96	31	14	2	3	4	2,3
Con 1 hogar	2 240	763	632	443	264	95	26	11	1	2	3	2,3
Con 2 hogares	14	-	5	1	1	1	3	2	1	-	-	4,4
Con 3 hogares	3	-	-	-	-	-	2	1	-	-	-	6,3
Con 4 hogares y más	3	-	-	-	1	-	-	-	-	1	1	7,7
Edificio apart. condominio	84	17	31	8	22	5	1	-	-	-	-	2,6
Con 1 hogar	84	17	31	8	22	5	1	-	-	-	-	2,6
Con 2 hogares	-	-	-	-	-	-	-	-	-	-	-	-
Con 3 hogares	-	-	-	-	-	-	-	-	-	-	-	-
Con 4 hogares y más	-	-	-	-	-	-	-	-	-	-	-	-
Vivienda tradic. indígena	205	38	24	31	38	19	20	10	9	5	11	4,2
Con 1 hogar	205	38	24	31	38	19	20	10	9	5	11	4,2
Con 2 hogares	-	-	-	-	-	-	-	-	-	-	-	-
Con 3 hogares	-	-	-	-	-	-	-	-	-	-	-	-
Con 4 hogares y más	-	-	-	-	-	-	-	-	-	-	-	-
Cuarto en cuartería	245	116	56	46	19	6	1	1	-	-	-	2,0
Con 1 hogar	243	116	55	46	19	5	1	1	-	-	-	2,0
Con 2 hogares	1	-	1	-	-	-	-	-	-	-	-	2,0
Con 3 hogares	1	-	-	-	-	1	-	-	-	-	-	5,0
Con 4 hogares y más	-	-	-	-	-	-	-	-	-	-	-	-

continúa...



Continuación Cuadro 6...

Provincia, tipo de vivienda indiv., núm. hogares y zona	Total de viviendas indiv. ocupadas	Número de ocupantes por vivienda										Promedio ocupantes vivienda
		1	2	3	4	5	6	7	8	9	10 o más	
Tugurio	991	245	164	199	154	104	57	19	25	16	8	3,2
Con 1 hogar	976	245	164	198	154	104	56	14	21	14	6	3,2
Con 2 hogares	9	-	-	1	-	-	1	3	3	1	-	7,0
Con 3 hogares	6	-	-	-	-	-	-	2	1	1	2	8,5
Con 4 hogares y más	-	-	-	-	-	-	-	-	-	-	-	-
Otro	409	162	94	59	57	23	6	4	1	2	1	2,4
Con 1 hogar	403	162	94	59	55	22	5	3	1	2	-	2,3
Con 2 hogares	5	-	-	-	2	1	1	1	-	-	-	5,2
Con 3 hogares	1	-	-	-	-	-	-	-	-	-	1	10,0
Con 4 hogares y más	-	-	-	-	-	-	-	-	-	-	-	-
Urbano	65 572	7 957	12 882	15 702	14 382	7 997	3 761	1 536	699	333	323	3,4
Con 1 hogar	64 666	7 957	12 846	15 644	14 275	7 836	3 613	1 388	609	273	225	3,4
Con 2 hogares	790	-	36	56	105	154	139	134	72	44	50	6,0
Con 3 hogares	95	-	-	2	1	6	9	13	16	15	33	8,7
Con 4 hogares y más	21	-	-	-	1	1	-	1	2	1	15	10,9
Casa independiente	62 334	6 944	12 053	15 061	13 953	7 812	3 689	1 509	681	319	313	3,5
Con 1 hogar	61 462	6 944	12 021	15 005	13 849	7 654	3 546	1 368	595	261	219	3,4
Con 2 hogares	770	-	32	54	103	152	136	130	69	44	50	6,0
Con 3 hogares	84	-	-	2	1	5	7	10	15	14	30	8,8
Con 4 hogares y más	18	-	-	-	-	1	-	1	2	-	14	11,4
Casa ind. condominio	310	90	74	71	53	11	9	1	-	1	-	2,5
Con 1 hogar	310	90	74	71	53	11	9	1	-	1	-	2,5
Con 2 hogares	-	-	-	-	-	-	-	-	-	-	-	-
Con 3 hogares	-	-	-	-	-	-	-	-	-	-	-	-
Con 4 hogares y más	-	-	-	-	-	-	-	-	-	-	-	-

continúa...

Continuación Cuadro 6...

Provincia, tipo de vivienda indiv., núm. hogares y zona	Total de viviendas indiv. ocupadas	Número de ocupantes por vivienda										Promedio ocupantes vivienda
		1	2	3	4	5	6	7	8	9	10 o más	
Edificio de apartamentos	1 899	628	549	374	222	81	25	11	2	3	4	2,3
Con 1 hogar	1 882	628	545	373	220	80	21	9	1	2	3	2,3
Con 2 hogares	11	-	4	1	1	1	2	1	1	-	-	4,3
Con 3 hogares	3	-	-	-	-	-	2	1	-	-	-	6,3
Con 4 hogares y más	3	-	-	-	1	-	-	-	-	1	1	7,7
Edificio apart. condominio	60	11	22	7	16	3	1	-	-	-	-	2,7
Con 1 hogar	60	11	22	7	16	3	1	-	-	-	-	2,7
Con 2 hogares	-	-	-	-	-	-	-	-	-	-	-	-
Con 3 hogares	-	-	-	-	-	-	-	-	-	-	-	-
Con 4 hogares y más	-	-	-	-	-	-	-	-	-	-	-	-
Vivienda tradic. indígena	15	8	-	4	2	1	-	-	-	-	-	2,2
Con 1 hogar	15	8	-	4	2	1	-	-	-	-	-	2,2
Con 2 hogares	-	-	-	-	-	-	-	-	-	-	-	-
Con 3 hogares	-	-	-	-	-	-	-	-	-	-	-	-
Con 4 hogares y más	-	-	-	-	-	-	-	-	-	-	-	-
Cuarto en cuartería	169	75	46	32	10	5	-	1	-	-	-	2,0
Con 1 hogar	168	75	46	32	10	4	-	1	-	-	-	2,0
Con 2 hogares	-	-	-	-	-	-	-	-	-	-	-	-
Con 3 hogares	1	-	-	-	-	1	-	-	-	-	-	5,0
Con 4 hogares y más	-	-	-	-	-	-	-	-	-	-	-	-
Tugurio	563	107	89	125	98	68	35	12	15	9	5	3,4
Con 1 hogar	551	107	89	124	98	68	34	8	12	8	3	3,4
Con 2 hogares	6	-	-	1	-	-	1	2	2	-	-	6,5
Con 3 hogares	6	-	-	-	-	-	-	2	1	1	2	8,5
Con 4 hogares y más	-	-	-	-	-	-	-	-	-	-	-	-

continúa...



Continuación Cuadro 6...

Provincia, tipo de vivienda indiv., núm. hogares y zona	Total de viviendas indiv. ocupadas	Número de ocupantes por vivienda										Promedio ocupantes vivienda
		1	2	3	4	5	6	7	8	9	10 o más	
Otro	222	94	49	28	28	16	2	2	1	1	1	2,3
Con 1 hogar	218	94	49	28	27	15	2	1	1	1	-	2,3
Con 2 hogares	3	-	-	-	1	1	-	1	-	-	-	5,3
Con 3 hogares	1	-	-	-	-	-	-	-	-	-	1	10,0
Con 4 hogares y más	-	-	-	-	-	-	-	-	-	-	-	-
Rural	53 730	7 017	10 527	12 105	11 207	6 786	3 248	1 345	734	350	411	3,5
Con 1 hogar	53 032	7 017	10 499	12 072	11 136	6 652	3 118	1 246	647	300	345	3,4
Con 2 hogares	634	-	28	30	67	131	127	92	77	42	40	6,2
Con 3 hogares	57	-	-	3	4	3	3	6	10	8	20	8,6
Con 4 hogares y más	7	-	-	-	-	-	-	1	-	-	6	12,7
Casa independiente	52 385	6 571	10 255	11 870	11 019	6 703	3 195	1 323	715	337	397	3,5
Con 1 hogar	51 696	6 571	10 229	11 837	10 949	6 569	3 067	1 226	629	288	331	3,4
Con 2 hogares	625	-	26	30	66	131	125	90	76	41	40	6,2
Con 3 hogares	57	-	-	3	4	3	3	6	10	8	20	8,6
Con 4 hogares y más	7	-	-	-	-	-	-	1	-	-	6	12,7
Casa ind. condominio	79	28	21	18	8	4	-	-	-	-	-	2,2
Con 1 hogar	79	28	21	18	8	4	-	-	-	-	-	2,2
Con 2 hogares	-	-	-	-	-	-	-	-	-	-	-	-
Con 3 hogares	-	-	-	-	-	-	-	-	-	-	-	-
Con 4 hogares y más	-	-	-	-	-	-	-	-	-	-	-	-
Edificio de apartamentos	361	135	88	70	44	15	6	3	-	-	-	2,3
Con 1 hogar	358	135	87	70	44	15	5	2	-	-	-	2,3
Con 2 hogares	3	-	1	-	-	-	1	1	-	-	-	5,0
Con 3 hogares	-	-	-	-	-	-	-	-	-	-	-	-
Con 4 hogares y más	-	-	-	-	-	-	-	-	-	-	-	-

continúa...

Continuación Cuadro 6...

Provincia, tipo de vivienda indiv., núm. hogares y zona	Total de viviendas indiv. ocupadas	Número de ocupantes por vivienda										Promedio ocupantes vivienda
		1	2	3	4	5	6	7	8	9	10 o más	
Edificio apart. condominio	24	6	9	1	6	2	-	-	-	-	-	2,5
Con 1 hogar	24	6	9	1	6	2	-	-	-	-	-	2,5
Con 2 hogares	-	-	-	-	-	-	-	-	-	-	-	-
Con 3 hogares	-	-	-	-	-	-	-	-	-	-	-	-
Con 4 hogares y más	-	-	-	-	-	-	-	-	-	-	-	-
Vivienda tradic. indígena	190	30	24	27	36	18	20	10	9	5	11	4,3
Con 1 hogar	190	30	24	27	36	18	20	10	9	5	11	4,3
Con 2 hogares	-	-	-	-	-	-	-	-	-	-	-	-
Con 3 hogares	-	-	-	-	-	-	-	-	-	-	-	-
Con 4 hogares y más	-	-	-	-	-	-	-	-	-	-	-	-
Cuarto en cuartería	76	41	10	14	9	1	1	-	-	-	-	2,0
Con 1 hogar	75	41	9	14	9	1	1	-	-	-	-	2,0
Con 2 hogares	1	-	1	-	-	-	-	-	-	-	-	2,0
Con 3 hogares	-	-	-	-	-	-	-	-	-	-	-	-
Con 4 hogares y más	-	-	-	-	-	-	-	-	-	-	-	-
Tugurio	428	138	75	74	56	36	22	7	10	7	3	3,0
Con 1 hogar	425	138	75	74	56	36	22	6	9	6	3	2,9
Con 2 hogares	3	-	-	-	-	-	-	1	1	1	-	8,0
Con 3 hogares	-	-	-	-	-	-	-	-	-	-	-	-
Con 4 hogares y más	-	-	-	-	-	-	-	-	-	-	-	-
Otro	187	68	45	31	29	7	4	2	-	1	-	2,4
Con 1 hogar	185	68	45	31	28	7	3	2	-	1	-	2,4
Con 2 hogares	2	-	-	-	1	-	1	-	-	-	-	5,0
Con 3 hogares	-	-	-	-	-	-	-	-	-	-	-	-
Con 4 hogares y más	-	-	-	-	-	-	-	-	-	-	-	-

continúa...



Continuación Cuadro 6...

Provincia, tipo de vivienda indiv., núm. hogares y zona	Total de viviendas indiv. ocupadas	Número de ocupantes por vivienda										Promedio ocupantes vivienda
		1	2	3	4	5	6	7	8	9	10 o más	
Limón	109 316	13 730	20 192	24 679	23 389	14 075	6 922	3 195	1 555	746	833	3,5
Con 1 hogar	107 488	13 730	20 105	24 577	23 204	13 775	6 613	2 894	1 334	632	624	3,5
Con 2 hogares	1 604	-	87	82	177	288	290	272	186	89	133	6,2
Con 3 hogares	184	-	-	20	4	8	14	27	29	20	62	8,3
Con 4 hogares y más	40	-	-	-	4	4	5	2	6	5	14	10,4
Casa independiente	104 912	12 505	19 178	23 862	22 839	13 791	6 757	3 082	1 483	685	730	3,5
Con 1 hogar	103 140	12 505	19 103	23 765	22 657	13 495	6 453	2 787	1 270	576	529	3,5
Con 2 hogares	1 561	-	75	79	175	285	286	266	182	85	128	6,2
Con 3 hogares	175	-	-	18	4	8	14	27	26	19	59	8,3
Con 4 hogares y más	36	-	-	-	3	3	4	2	5	5	14	10,9
Casa ind. condominio	59	2	9	12	26	4	2	3	-	1	-	3,8
Con 1 hogar	58	2	8	12	26	4	2	3	-	1	-	3,8
Con 2 hogares	1	-	1	-	-	-	-	-	-	-	-	2,0
Con 3 hogares	-	-	-	-	-	-	-	-	-	-	-	-
Con 4 hogares y más	-	-	-	-	-	-	-	-	-	-	-	-
Edificio de apartamentos	2 479	716	722	553	295	131	34	16	6	3	3	2,5
Con 1 hogar	2 463	716	717	549	294	129	34	15	5	2	2	2,4
Con 2 hogares	10	-	5	2	-	1	-	1	-	1	-	3,7
Con 3 hogares	4	-	-	2	-	-	-	-	1	-	1	6,8
Con 4 hogares y más	2	-	-	-	1	1	-	-	-	-	-	4,5
Edificio apart. condominio	3	1	2	-	-	-	-	-	-	-	-	1,7
Con 1 hogar	3	1	2	-	-	-	-	-	-	-	-	1,7
Con 2 hogares	-	-	-	-	-	-	-	-	-	-	-	-
Con 3 hogares	-	-	-	-	-	-	-	-	-	-	-	-
Con 4 hogares y más	-	-	-	-	-	-	-	-	-	-	-	-

continúa...



Continuación Cuadro 6...

Provincia, tipo de vivienda indiv., núm. hogares y zona	Total de viviendas indiv. ocupadas	Número de ocupantes por vivienda										Promedio ocupantes vivienda
		1	2	3	4	5	6	7	8	9	10 o más	
Vivienda tradic. indígena	707	44	59	79	90	74	92	74	55	49	91	5,8
Con 1 hogar	688	44	59	79	89	74	89	71	52	46	85	5,7
Con 2 hogares	14	-	-	-	1	-	3	3	1	2	4	8,6
Con 3 hogares	4	-	-	-	-	-	-	-	1	1	2	10,8
Con 4 hogares y más	1	-	-	-	-	-	-	-	1	-	-	8,0
Cuarto en cuartería	396	233	75	43	30	9	2	-	1	3	-	1,8
Con 1 hogar	393	233	74	43	29	9	2	-	1	2	-	1,8
Con 2 hogares	3	-	1	-	1	-	-	-	-	1	-	5,0
Con 3 hogares	-	-	-	-	-	-	-	-	-	-	-	-
Con 4 hogares y más	-	-	-	-	-	-	-	-	-	-	-	-
Tugurio	458	133	77	80	69	36	27	15	8	5	8	3,2
Con 1 hogar	449	133	77	80	69	34	25	14	5	5	7	3,1
Con 2 hogares	7	-	-	-	-	2	1	1	2	-	1	7,4
Con 3 hogares	1	-	-	-	-	-	-	-	1	-	-	8,0
Con 4 hogares y más	1	-	-	-	-	-	1	-	-	-	-	6,0
Otro	302	96	70	50	40	30	8	5	2	-	1	2,7
Con 1 hogar	294	96	65	49	40	30	8	4	1	-	1	2,6
Con 2 hogares	8	-	5	1	-	-	-	1	1	-	-	3,5
Con 3 hogares	-	-	-	-	-	-	-	-	-	-	-	-
Con 4 hogares y más	-	-	-	-	-	-	-	-	-	-	-	-
Urbano	62 834	7 613	11 979	14 565	13 658	8 042	3 783	1 629	817	377	371	3,5
Con 1 hogar	61 820	7 613	11 935	14 511	13 557	7 867	3 602	1 465	691	316	263	3,4
Con 2 hogares	907	-	44	45	96	169	169	150	109	50	75	6,3
Con 3 hogares	94	-	-	9	2	3	10	14	15	11	30	8,3
Con 4 hogares y más	13	-	-	-	3	3	2	-	2	-	3	7,0

continúa...



Continuación Cuadro 6...

Provincia, tipo de vivienda indiv., núm. hogares y zona	Total de viviendas indiv. ocupadas	Número de ocupantes por vivienda										Promedio ocupantes vivienda
		1	2	3	4	5	6	7	8	9	10 o más	
Casa independiente	59 858	6 687	11 165	13 958	13 303	7 870	3 726	1 606	807	373	363	3,5
Con 1 hogar	58 867	6 687	11 127	13 908	13 203	7 698	3 547	1 443	684	313	257	3,5
Con 2 hogares	891	-	38	43	96	167	168	149	107	49	74	6,3
Con 3 hogares	90	-	-	7	2	3	10	14	14	11	29	8,3
Con 4 hogares y más	10	-	-	-	2	2	1	-	2	-	3	7,6
Casa ind. condominio	59	2	9	12	26	4	2	3	-	1	-	3,8
Con 1 hogar	58	2	8	12	26	4	2	3	-	1	-	3,8
Con 2 hogares	1	-	1	-	-	-	-	-	-	-	-	2,0
Con 3 hogares	-	-	-	-	-	-	-	-	-	-	-	-
Con 4 hogares y más	-	-	-	-	-	-	-	-	-	-	-	-
Edificio de apartamentos	2 328	662	689	520	277	123	33	14	5	2	3	2,5
Con 1 hogar	2 315	662	685	516	276	121	33	14	4	2	2	2,4
Con 2 hogares	7	-	4	2	-	1	-	-	-	-	-	2,7
Con 3 hogares	4	-	-	2	-	-	-	-	1	-	1	6,8
Con 4 hogares y más	2	-	-	-	1	1	-	-	-	-	-	4,5
Edificio apart. condominio	3	1	2	-	-	-	-	-	-	-	-	1,7
Con 1 hogar	3	1	2	-	-	-	-	-	-	-	-	1,7
Con 2 hogares	-	-	-	-	-	-	-	-	-	-	-	-
Con 3 hogares	-	-	-	-	-	-	-	-	-	-	-	-
Con 4 hogares y más	-	-	-	-	-	-	-	-	-	-	-	-
Vivienda tradic. indígena	22	9	5	3	-	3	1	-	-	-	1	2,7
Con 1 hogar	22	9	5	3	-	3	1	-	-	-	1	2,7
Con 2 hogares	-	-	-	-	-	-	-	-	-	-	-	-
Con 3 hogares	-	-	-	-	-	-	-	-	-	-	-	-
Con 4 hogares y más	-	-	-	-	-	-	-	-	-	-	-	-

continúa...

Continuación Cuadro 6...

Provincia, tipo de vivienda indiv., núm. hogares y zona	Total de viviendas indiv. ocupadas	Número de ocupantes por vivienda										Promedio ocupantes vivienda
		1	2	3	4	5	6	7	8	9	10 o más	
Cuarto en cuartería	209	135	40	16	10	6	1	-	-	1	-	1,7
Con 1 hogar	208	135	40	16	10	6	1	-	-	-	-	1,6
Con 2 hogares	1	-	-	-	-	-	-	-	-	1	-	9,0
Con 3 hogares	-	-	-	-	-	-	-	-	-	-	-	-
Con 4 hogares y más	-	-	-	-	-	-	-	-	-	-	-	-
Tugurio	172	55	24	30	24	17	13	3	3	-	3	3,1
Con 1 hogar	167	55	24	30	24	16	11	3	2	-	2	3,0
Con 2 hogares	4	-	-	-	-	1	1	-	1	-	1	8,0
Con 3 hogares	-	-	-	-	-	-	-	-	-	-	-	-
Con 4 hogares y más	1	-	-	-	-	-	1	-	-	-	-	6,0
Otro	183	62	45	26	18	19	7	3	2	-	1	2,7
Con 1 hogar	180	62	44	26	18	19	7	2	1	-	1	2,6
Con 2 hogares	3	-	1	-	-	-	-	1	1	-	-	5,7
Con 3 hogares	-	-	-	-	-	-	-	-	-	-	-	-
Con 4 hogares y más	-	-	-	-	-	-	-	-	-	-	-	-
Rural	46 482	6 117	8 213	10 114	9 731	6 033	3 139	1 566	738	369	462	3,6
Con 1 hogar	45 668	6 117	8 170	10 066	9 647	5 908	3 011	1 429	643	316	361	3,5
Con 2 hogares	697	-	43	37	81	119	121	122	77	39	58	6,2
Con 3 hogares	90	-	-	11	2	5	4	13	14	9	32	8,4
Con 4 hogares y más	27	-	-	-	1	1	3	2	4	5	11	12,0
Casa independiente	45 054	5 818	8 013	9 904	9 536	5 921	3 031	1 476	676	312	367	3,6
Con 1 hogar	44 273	5 818	7 976	9 857	9 454	5 797	2 906	1 344	586	263	272	3,5
Con 2 hogares	670	-	37	36	79	118	118	117	75	36	54	6,2
Con 3 hogares	85	-	-	11	2	5	4	13	12	8	30	8,3
Con 4 hogares y más	26	-	-	-	1	1	3	2	3	5	11	12,2

continúa...



Continuación Cuadro 6...

Provincia, tipo de vivienda indiv., núm. hogares y zona	Total de viviendas indiv. ocupadas	Número de ocupantes por vivienda											Promedio ocupantes vivienda
		1	2	3	4	5	6	7	8	9	10 o más		
Casa ind. condominio	-	-	-	-	-	-	-	-	-	-	-	-	
Con 1 hogar	-	-	-	-	-	-	-	-	-	-	-	-	
Con 2 hogares	-	-	-	-	-	-	-	-	-	-	-	-	
Con 3 hogares	-	-	-	-	-	-	-	-	-	-	-	-	
Con 4 hogares y más	-	-	-	-	-	-	-	-	-	-	-	-	
Edificio de apartamentos	151	54	33	33	18	8	1	2	1	1	-	2,4	
Con 1 hogar	148	54	32	33	18	8	1	1	1	-	-	2,4	
Con 2 hogares	3	-	1	-	-	-	-	1	-	1	-	6,0	
Con 3 hogares	-	-	-	-	-	-	-	-	-	-	-	-	
Con 4 hogares y más	-	-	-	-	-	-	-	-	-	-	-	-	
Edificio apart. condominio	-	-	-	-	-	-	-	-	-	-	-	-	
Con 1 hogar	-	-	-	-	-	-	-	-	-	-	-	-	
Con 2 hogares	-	-	-	-	-	-	-	-	-	-	-	-	
Con 3 hogares	-	-	-	-	-	-	-	-	-	-	-	-	
Con 4 hogares y más	-	-	-	-	-	-	-	-	-	-	-	-	
Vivienda tradic. indígena	685	35	54	76	90	71	91	74	55	49	90	5,9	
Con 1 hogar	666	35	54	76	89	71	88	71	52	46	84	5,8	
Con 2 hogares	14	-	-	-	1	-	3	3	1	2	4	8,6	
Con 3 hogares	4	-	-	-	-	-	-	-	1	1	2	10,8	
Con 4 hogares y más	1	-	-	-	-	-	-	-	1	-	-	8,0	
Cuarto en cuartería	187	98	35	27	20	3	1	-	1	2	-	2,0	
Con 1 hogar	185	98	34	27	19	3	1	-	1	2	-	2,0	
Con 2 hogares	2	-	1	-	1	-	-	-	-	-	-	3,0	
Con 3 hogares	-	-	-	-	-	-	-	-	-	-	-	-	
Con 4 hogares y más	-	-	-	-	-	-	-	-	-	-	-	-	

continúa...

Continuación Cuadro 6...

Provincia, tipo de vivienda indiv., núm. hogares y zona	Total de viviendas indiv. ocupadas	Número de ocupantes por vivienda										Promedio ocupantes vivienda
		1	2	3	4	5	6	7	8	9	10 o más	
Tugurio	286	78	53	50	45	19	14	12	5	5	5	3,2
Con 1 hogar	282	78	53	50	45	18	14	11	3	5	5	3,2
Con 2 hogares	3	-	-	-	-	1	-	1	1	-	-	6,7
Con 3 hogares	1	-	-	-	-	-	-	-	1	-	-	8,0
Con 4 hogares y más	-	-	-	-	-	-	-	-	-	-	-	-
Otro	119	34	25	24	22	11	1	2	-	-	-	2,7
Con 1 hogar	114	34	21	23	22	11	1	2	-	-	-	2,7
Con 2 hogares	5	-	4	1	-	-	-	-	-	-	-	2,2
Con 3 hogares	-	-	-	-	-	-	-	-	-	-	-	-
Con 4 hogares y más	-	-	-	-	-	-	-	-	-	-	-	-



1. Vivienda en buen estado.
2. Vivienda en regular estado.
3. Vivienda en mal estado.



**Cuadros sobre el Estado y
Materiales de las Viviendas**



Vivienda tradicional indígena.

CUADRO 7

Costa Rica: Viviendas individuales ocupadas por estado de la vivienda, según provincia y cantón

Provincia y cantón	Total de viviendas individuales ocupadas	Estado de la vivienda		
		Malo	Regular	Bueno
Costa Rica	1 211 964	98 965	341 212	771 787
San José	400 961	26 425	104 315	270 221
San José	81 903	6 146	23 835	51 922
Escazú	16 565	804	3 445	12 316
Desamparados	57 355	3 579	15 915	37 861
Puriscal	9 787	739	2 736	6 312
Tarrazú	4 551	275	1 261	3 015
Aserrí	16 120	1 365	4 682	10 073
Mora	7 782	481	1 949	5 352
Goicoechea	32 520	1 964	8 435	22 121
Santa Ana	14 235	551	2 744	10 940
Alajuelita	19 832	1 833	6 578	11 421
Vázquez de Coronado	17 155	812	3 798	12 545
Acosta	5 871	561	1 732	3 578
Tibás	19 160	1 126	4 516	13 518
Moravia	16 874	606	2 980	13 288
Montes de Oca	16 589	479	2 855	13 255
Turubares	1 679	217	708	754
Dota	1 952	96	406	1 450
Curridabat	19 146	1 039	3 860	14 247
Pérez Zeledón	38 508	3 442	10 759	24 307
León Cortés Castro	3 377	310	1 121	1 946
Alajuela	236 927	19 374	65 625	151 928
Alajuela	72 031	4 319	18 075	49 637
San Ramón	23 301	1 568	6 200	15 533
Grecia	21 709	1 457	5 568	14 684
San Mateo	1 834	182	640	1 012
Atenas	7 472	367	1 545	5 560
Naranjo	11 678	830	3 166	7 682
Palmares	9 657	617	2 678	6 362
Poás	7 906	525	1 836	5 545
Orotina	6 024	655	1 758	3 611
San Carlos	44 966	4 305	13 197	27 464

continúa...



Continuación Cuadro 7...

Provincia y cantón	Total de viviendas individuales ocupadas	Estado de la vivienda		
		Malo	Regular	Bueno
Zarzero	3 333	155	714	2 464
Valverde Vega	5 054	390	1 457	3 207
Upala	11 518	2 021	4 705	4 792
Los Chiles	6 035	1 232	2 399	2 404
Guatuso	4 409	751	1 687	1 971
Cartago	130 464	7 660	30 262	92 542
Cartago	38 618	1 847	8 137	28 634
Paraíso	14 626	798	3 477	10 351
La Unión	26 979	1 595	6 589	18 795
Jiménez	4 113	407	1 374	2 332
Turrialba	20 453	1 826	5 356	13 271
Alvarado	3 612	182	815	2 615
Oreamuno	11 232	452	2 169	8 611
El Guarco	10 831	553	2 345	7 933
Heredia	122 410	6 083	25 866	90 461
Heredia	35 216	1 227	6 467	27 522
Barva	11 291	341	2 073	8 877
Santo Domingo	11 496	456	2 122	8 918
Santa Bárbara	10 107	365	2 021	7 721
San Rafael	12 957	618	2 734	9 605
San Isidro	5 807	199	1 159	4 449
Belén	6 011	142	910	4 959
Flores	5 751	135	842	4 774
San Pablo	8 006	209	1 205	6 592
Sarapiquí	15 768	2 391	6 333	7 044
Guanacaste	92 584	8 377	30 137	54 070
Liberia	16 577	1 306	4 572	10 699
Nicoya	15 038	1 391	5 178	8 469
Santa Cruz	16 645	1 340	5 000	10 305
Bagaces	5 615	642	1 982	2 991
Carrillo	10 141	840	3 049	6 252
Cañas	7 172	627	2 618	3 927
Abangares	5 311	630	2 044	2 637

continúa...

Continuación Cuadro 7...

Provincia y cantón	Total de viviendas individuales ocupadas	Estado de la vivienda		
		Malo	Regular	Bueno
Tilarán	6 018	335	1 717	3 966
Nandayure	3 307	391	1 239	1 677
La Cruz	4 732	708	2 055	1 969
Hojancha	2 028	167	683	1 178
Puntarenas	119 302	16 417	44 016	58 869
Puntarenas	33 228	4 246	12 015	16 967
Esparza	8 435	887	2 539	5 009
Buenos Aires	12 205	2 052	4 936	5 217
Montes de Oro	3 929	335	1 137	2 457
Osa	8 904	1 579	3 476	3 849
Aguirre	8 094	1 100	3 122	3 872
Golfito	11 576	1 747	4 614	5 215
Coto Brus	10 936	1 662	4 191	5 083
Parrita	4 833	655	1 692	2 486
Corredores	11 849	1 682	4 718	5 449
Garabito	5 313	472	1 576	3 265
Limón	109 316	14 629	40 991	53 696
Limón	26 666	3 259	9 770	13 637
Pococí	36 238	4 615	12 843	18 780
Siquirres	16 206	2 297	6 094	7 815
Talamanca	7 999	1 241	3 228	3 530
Matina	10 410	1 850	4 695	3 865
Guácimo	11 797	1 367	4 361	6 069



CUADRO 8

Costa Rica: Viviendas individuales ocupadas por estado de las paredes exteriores, según provincia y material predominante en las paredes exteriores

Provincia y material predominante en las paredes exteriores	Total de viviendas individuales ocupadas	Estado de las paredes exteriores		
		Malo	Regular	Bueno
Costa Rica	1 211 964	107 316	339 217	765 431
Block o ladrillo	710 881	18 957	137 112	554 812
Zócalo	128 531	18 146	60 439	49 946
Madera	160 533	46 804	77 086	36 643
Prefabricado o baldosas	141 829	5 751	36 183	99 895
Fribolit o Ricalit	44 457	5 839	18 387	20 231
Fibras naturales	808	462	264	82
Material de desecho	2 128	1 886	242	-
Otro	22 797	9 471	9 504	3 822
San José	400 961	29 148	104 668	267 145
Block o ladrillo	257 887	6 618	47 992	203 277
Zócalo	29 463	3 357	12 898	13 208
Madera	48 241	12 046	23 669	12 526
Prefabricado o baldosas	40 702	1 567	10 379	28 756
Fribolit o Ricalit	14 170	1 321	5 088	7 761
Fibras naturales	-	-	-	-
Material de desecho	729	613	116	-
Otro	9 769	3 626	4 526	1 617
Alajuela	236 927	20 902	66 203	149 822
Block o ladrillo	138 963	3 128	25 537	110 298
Zócalo	33 175	4 294	15 971	12 910
Madera	30 574	9 893	14 561	6 120
Prefabricado o baldosas	22 977	782	5 610	16 585
Fribolit o Ricalit	8 237	1 156	3 567	3 514
Fibras naturales	-	-	-	-
Material de desecho	343	305	38	-
Otro	2 658	1 344	919	395

continúa...

Continuación Cuadro 8...

Provincia y material predominante en las paredes exteriores	Total de viviendas individuales ocupadas	Estado de las paredes exteriores		
		Malo	Regular	Bueno
Cartago	130 464	8 552	30 892	91 020
Block o ladrillo	77 037	1 720	12 799	62 518
Zócalo	6 380	731	2 571	3 078
Madera	15 815	3 685	7 524	4 606
Prefabricado o baldosas	22 051	580	4 241	17 230
Fribolit o Ricalit	5 812	576	2 279	2 957
Fibras naturales	178	123	40	15
Material de desecho	165	139	26	-
Otro	3 026	998	1 412	616
Heredia	122 410	6 650	26 103	89 657
Block o ladrillo	85 294	1 252	12 060	71 982
Zócalo	7 664	821	3 407	3 436
Madera	11 805	2 914	5 642	3 249
Prefabricado o baldosas	11 759	319	2 790	8 650
Fribolit o Ricalit	3 461	369	1 278	1 814
Fibras naturales	-	-	-	-
Material de desecho	213	192	21	-
Otro	2 214	783	905	526
Guanacaste	92 584	8 875	28 895	54 814
Block o ladrillo	52 464	1 454	11 561	39 449
Zócalo	12 328	1 712	5 903	4 713
Madera	12 007	3 620	6 002	2 385
Prefabricado o baldosas	11 201	619	3 489	7 093
Fribolit o Ricalit	2 539	453	1 243	843
Fibras naturales	4	3	-	1
Material de desecho	239	228	11	-
Otro	1 802	786	686	330
Puntarenas	119 302	17 489	43 126	58 687
Block o ladrillo	48 373	2 519	13 149	32 705
Zócalo	24 257	4 309	12 249	7 699
Madera	18 494	6 743	8 644	3 107
Prefabricado o baldosas	20 337	1 226	5 728	13 383

continúa...



Continuación Cuadro 8...

Provincia y material predominante en las paredes exteriores	Total de viviendas individuales ocupadas	Estado de las paredes exteriores		
		Malo	Regular	Bueno
Fribolit o Ricalit	5 280	1 072	2 610	1 598
Fibras naturales	116	58	33	25
Material de desecho	275	256	19	-
Otro	2 170	1 306	694	170
Limón	109 316	15 700	39 330	54 286
Block o ladrillo	50 863	2 266	14 014	34 583
Zócalo	15 264	2 922	7 440	4 902
Madera	23 597	7 903	11 044	4 650
Prefabricado o baldosas	12 802	658	3 946	8 198
Fribolit o Ricalit	4 958	892	2 322	1 744
Fibras naturales	510	278	191	41
Material de desecho	164	153	11	-
Otro	1 158	628	362	168

CUADRO 9

Costa Rica: Viviendas individuales ocupadas por estado del piso, según provincia y material predominante en el piso

Provincia y material predominante en el piso	Total de viviendas individuales ocupadas	Estado del piso		
		Malo	Regular	Bueno
Costa Rica	1 211 964	107 078	295 222	809 664
Cerámica, mosaico, terrazo	782 914	11 207	99 728	671 979
Cemento	312 489	57 993	150 494	104 002
Madera	91 555	20 038	40 485	31 032
Material natural	223	74	129	20
Otro material	4 512	670	1 211	2 631
Piso de tierra	20 271	17 096	3 175	-
San José	400 961	27 183	87 497	286 281
Cerámica, mosaico, terrazo	291 757	4 330	37 444	249 983
Cemento	68 485	13 422	33 819	21 244
Madera	35 783	6 665	15 243	13 875
Material natural	-	-	-	-
Otro material	1 878	232	467	1 179
Piso de tierra	3 058	2 534	524	-
Alajuela	236 927	20 408	57 187	159 332
Cerámica, mosaico, terrazo	159 424	2 206	20 994	136 224
Cemento	59 885	11 225	29 413	19 247
Madera	13 235	3 758	6 066	3 411
Material natural	-	-	-	-
Otro material	789	100	239	450
Piso de tierra	3 594	3 119	475	-
Cartago	130 464	7 763	24 504	98 197
Cerámica, mosaico, terrazo	98 052	1 188	10 410	86 454
Cemento	20 362	3 829	9 314	7 219
Madera	10 468	1 787	4 474	4 207
Material natural	7	4	2	1
Otro material	485	53	116	316
Piso de tierra	1 090	902	188	-

continúa...



Continuación Cuadro 9...

Provincia y material predominante en el piso	Total de viviendas individuales ocupadas	Estado del piso		
		Malo	Regular	Bueno
Heredia	122 410	6 402	22 275	93 733
Cerámica, mosaico, terrazo	94 560	847	9 453	84 260
Cemento	21 468	3 683	10 484	7 301
Madera	4 783	897	2 035	1 851
Material natural	-	-	-	-
Otro material	489	42	126	321
Piso de tierra	1 110	933	177	-
Guanacaste	92 584	11 347	27 907	53 330
Cerámica, mosaico, terrazo	40 520	548	5 117	34 855
Cemento	44 261	6 652	20 225	17 384
Madera	3 271	669	1 631	971
Material natural	3	2	1	-
Otro material	281	74	87	120
Piso de tierra	4 248	3 402	846	-
Puntarenas	119 302	18 884	38 992	61 426
Cerámica, mosaico, terrazo	55 494	1 244	9 697	44 553
Cemento	51 637	11 580	25 233	14 824
Madera	7 378	2 049	3 404	1 925
Material natural	25	7	11	7
Otro material	334	111	106	117
Piso de tierra	4 434	3 893	541	-
Limón	109 316	15 091	36 860	57 365
Cerámica, mosaico, terrazo	43 107	844	6 613	35 650
Cemento	46 391	7 602	22 006	16 783
Madera	16 637	4 213	7 632	4 792
Material natural	188	61	115	12
Otro material	256	58	70	128
Piso de tierra	2 737	2 313	424	-

CUADRO 10

Costa Rica: Viviendas individuales ocupadas por estado del techo, según provincia, material predominante en el techo y tenencia de cielo raso

Provincia y material predominante en techo y tenencia de cielo raso	Total de viviendas individuales ocupadas	Estado del techo		
		Malo	Regular	Bueno
Costa Rica	1 211 964	114 735	325 419	771 810
Zinc	1 181 258	111 057	319 236	750 965
Con cielo raso	803 671	39 785	170 328	593 558
Sin cielo raso	377 587	71 272	148 908	157 407
Fibrolit, Ricalit o asbesto	18 618	1 978	4 575	12 065
Con cielo raso	14 586	1 048	3 097	10 441
Sin cielo raso	4 032	930	1 478	1 624
Material natural	1 198	501	495	202
Con cielo raso	-	-	-	-
Sin cielo raso	1 198	501	495	202
Material de desecho	751	705	46	-
Con cielo raso	9	7	2	-
Sin cielo raso	742	698	44	-
Otro	10 139	494	1 067	8 578
Con cielo raso	8 263	168	628	7 467
Sin cielo raso	1 876	326	439	1 111
San José	400 961	33 116	102 919	264 926
Zinc	384 184	31 410	99 579	253 195
Con cielo raso	308 846	16 201	68 564	224 081
Sin cielo raso	75 338	15 209	31 015	29 114
Fibrolit, Ricalit o asbesto	11 189	1 398	2 807	6 984
Con cielo raso	8 853	751	2 026	6 076
Sin cielo raso	2 336	647	781	908
Material natural	-	-	-	-
Con cielo raso	-	-	-	-
Sin cielo raso	-	-	-	-

continúa...



Continuación Cuadro 10...

Provincia y material predominante en techo y tenencia de cielo raso	Total de viviendas individuales ocupadas	Estado del techo		
		Malo	Regular	Bueno
Material de desecho	158	138	20	-
Con cielo raso	5	3	2	-
Sin cielo raso	153	135	18	-
Otro	5 430	170	513	4 747
Con cielo raso	4 533	80	328	4 125
Sin cielo raso	897	90	185	622
Alajuela	236 927	22 114	62 870	151 943
Zinc	233 822	21 804	62 327	149 691
Con cielo raso	156 498	7 262	31 934	117 302
Sin cielo raso	77 324	14 542	30 393	32 389
Fibrolit, Ricalit o asbesto	1 663	106	391	1 166
Con cielo raso	1 249	55	240	954
Sin cielo raso	414	51	151	212
Material natural	-	-	-	-
Con cielo raso	-	-	-	-
Sin cielo raso	-	-	-	-
Material de desecho	153	144	9	-
Con cielo raso	1	1	-	-
Sin cielo raso	152	143	9	-
Otro	1 289	60	143	1 086
Con cielo raso	1 065	16	91	958
Sin cielo raso	224	44	52	128
Cartago	130 464	9 940	29 529	90 995
Zinc	128 087	9 619	29 054	89 414
Con cielo raso	103 571	4 746	19 880	78 945
Sin cielo raso	24 516	4 873	9 174	10 469
Fibrolit, Ricalit o asbesto	1 533	119	334	1 080
Con cielo raso	1 322	76	236	1 010
Sin cielo raso	211	43	98	70

continúa...



Continuación Cuadro 10...

Provincia y material predominante en techo y tenencia de cielo raso	Total de viviendas individuales ocupadas	Estado del techo		
		Malo	Regular	Bueno
Material natural	273	127	95	51
Con cielo raso	-	-	-	-
Sin cielo raso	273	127	95	51
Material de desecho	50	46	4	-
Con cielo raso	-	-	-	-
Sin cielo raso	50	46	4	-
Otro	521	29	42	450
Con cielo raso	443	14	27	402
Sin cielo raso	78	15	15	48
Heredia	122 410	7 688	26 198	88 524
Zinc	119 359	7 524	25 778	86 057
Con cielo raso	97 781	3 257	17 103	77 421
Sin cielo raso	21 578	4 267	8 675	8 636
Fibrolit, Ricalit o asbesto	1 775	65	325	1 385
Con cielo raso	1 638	51	280	1 307
Sin cielo raso	137	14	45	78
Material natural	-	-	-	-
Con cielo raso	-	-	-	-
Sin cielo raso	-	-	-	-
Material de desecho	64	61	3	-
Con cielo raso	1	1	-	-
Sin cielo raso	63	60	3	-
Otro	1 212	38	92	1 082
Con cielo raso	1 071	12	61	998
Sin cielo raso	141	26	31	84

continúa...



Continuación Cuadro 10...

Provincia y material predominante en techo y tenencia de cielo raso	Total de viviendas individuales ocupadas	Estado del techo		
		Malo	Regular	Bueno
Guanacaste	92 584	8 650	26 895	57 039
Zinc	90 860	8 394	26 606	55 860
Con cielo raso	40 799	1 427	7 702	31 670
Sin cielo raso	50 061	6 967	18 904	24 190
Fibrolit, Ricalit o asbesto	798	78	169	551
Con cielo raso	622	55	114	453
Sin cielo raso	176	23	55	98
Material natural	13	6	4	3
Con cielo raso	-	-	-	-
Sin cielo raso	13	6	4	3
Material de desecho	109	107	2	-
Con cielo raso	1	1	-	-
Sin cielo raso	108	106	2	-
Otro	804	65	114	625
Con cielo raso	632	26	59	547
Sin cielo raso	172	39	55	78
Puntarenas	119 302	16 703	39 799	62 800
Zinc	117 440	16 266	39 365	61 809
Con cielo raso	52 598	3 328	13 678	35 592
Sin cielo raso	64 842	12 938	25 687	26 217
Fibrolit, Ricalit o asbesto	967	152	282	533
Con cielo raso	539	42	107	390
Sin cielo raso	428	110	175	143
Material natural	205	87	81	37
Con cielo raso	-	-	-	-
Sin cielo raso	205	87	81	37
Material de desecho	124	121	3	-
Con cielo raso	1	1	-	-
Sin cielo raso	123	120	3	-

continúa...



Continuación Cuadro 10...

Provincia y material predominante en techo y tenencia de cielo raso	Total de viviendas individuales ocupadas	Estado del techo		
		Malo	Regular	Bueno
Otro	566	77	68	421
Con cielo raso	376	14	25	337
Sin cielo raso	190	63	43	84
Limón	109 316	16 524	37 209	55 583
Zinc	107 506	16 040	36 527	54 939
Con cielo raso	43 578	3 564	11 467	28 547
Sin cielo raso	63 928	12 476	25 060	26 392
Fibrolit, Ricalit o asbesto	693	60	267	366
Con cielo raso	363	18	94	251
Sin cielo raso	330	42	173	115
Material natural	707	281	315	111
Con cielo raso	-	-	-	-
Sin cielo raso	707	281	315	111
Material de desecho	93	88	5	-
Con cielo raso	-	-	-	-
Sin cielo raso	93	88	5	-
Otro	317	55	95	167
Con cielo raso	143	6	37	100
Sin cielo raso	174	49	58	67

CUADRO 11

Costa Rica: Viviendas individuales ocupadas por material predominante en el techo, según provincia y material predominante en las paredes exteriores

Provincia y material predominante en las paredes exteriores	Total de viviendas individuales ocupadas	Material predominante en el techo				
		Zinc	Fibrolit, Ricalit o asbesto	Material natural	Material de desecho	Otro
Costa Rica	1 211 964	1 181 258	18 618	1 198	751	10 139
Block o ladrillo	710 881	688 288	14 290	-	1	8 302
Zócalo	128 531	127 070	1 116	-	3	342
Madera	160 533	158 724	793	390	44	582
Prefabricado o baldosas	141 829	139 869	1 599	-	-	361
Fibrolit o Ricalit	44 457	43 523	762	-	3	169
Fibras naturales	808	-	-	808	-	-
Material de desecho	2 128	1 464	-	-	652	12
Otro	22 797	22 320	58	-	48	371
San José	400 961	384 184	11 189	-	158	5 430
Block o ladrillo	257 887	244 134	9 010	-	1	4 742
Zócalo	29 463	28 728	612	-	-	123
Madera	48 241	47 674	381	-	4	182
Prefabricado o baldosas	40 702	39 723	778	-	-	201
Fibrolit o Ricalit	14 170	13 742	378	-	-	50
Fibras naturales	-	-	-	-	-	-
Material de desecho	729	591	-	-	136	2
Otro	9 769	9 592	30	-	17	130
Alajuela	236 927	233 822	1 663	-	153	1 289
Block o ladrillo	138 963	136 806	1 163	-	-	994
Zócalo	33 175	32 963	144	-	3	65
Madera	30 574	30 370	108	-	14	82
Prefabricado o baldosas	22 977	22 782	149	-	-	46
Fibrolit o Ricalit	8 237	8 085	90	-	2	60
Fibras naturales	-	-	-	-	-	-
Material de desecho	343	211	-	-	130	2
Otro	2 658	2 605	9	-	4	40
Cartago	130 464	128 087	1 533	273	50	521
Block o ladrillo	77 037	75 545	1 055	-	-	437
Zócalo	6 380	6 304	65	-	-	11

continúa...



Continuación Cuadro 11...

Provincia y material predominante en las paredes exteriores	Total de viviendas individuales ocupadas	Material predominante en el techo				
		Zinc	Fibrolit, Ricalit o asbesto	Material natural	Material de desecho	Otro
Madera	15 815	15 568	116	95	4	32
Prefabricado o baldosas	22 051	21 839	192	-	-	20
Fibrolit o Ricalit	5 812	5 701	102	-	-	9
Fibras naturales	178	-	-	178	-	-
Material de desecho	165	120	-	-	45	-
Otro	3 026	3 010	3	-	1	12
Heredia	122 410	119 359	1 775	-	64	1 212
Block o ladrillo	85 294	82 876	1 369	-	-	1 049
Zócalo	7 664	7 581	59	-	-	24
Madera	11 805	11 669	71	-	3	62
Prefabricado o baldosas	11 759	11 565	184	-	-	10
Fibrolit o Ricalit	3 461	3 360	85	-	-	16
Fibras naturales	-	-	-	-	-	-
Material de desecho	213	159	-	-	54	-
Otro	2 214	2 149	7	-	7	51
Guanacaste	92 584	90 860	798	13	109	804
Block o ladrillo	52 464	51 275	582	-	-	607
Zócalo	12 328	12 231	61	-	-	36
Madera	12 007	11 884	25	9	4	85
Prefabricado o baldosas	11 201	11 078	106	-	-	17
Fibrolit o Ricalit	2 539	2 509	22	-	-	8
Fibras naturales	4	-	-	4	-	-
Material de desecho	239	133	-	-	101	5
Otro	1 802	1 750	2	-	4	46
Puntarenas	119 302	117 440	967	205	124	566
Block o ladrillo	48 373	47 387	660	-	-	326
Zócalo	24 257	24 083	116	-	-	58
Madera	18 494	18 297	44	89	9	55
Prefabricado o baldosas	20 337	20 193	101	-	-	43
Fibrolit o Ricalit	5 280	5 216	42	-	1	21
Fibras naturales	116	-	-	116	-	-
Material de desecho	275	169	-	-	105	1
Otro	2 170	2 095	4	-	9	62

continúa...



Continuación Cuadro 11...

Provincia y material predominante en las paredes exteriores	Total de viviendas individuales ocupadas	Material predominante en el techo				
		Zinc	Fibrolit, Ricalit o asbesto	Material natural	Material de desecho	Otro
Limón	109 316	107 506	693	707	93	317
Block o ladrillo	50 863	50 265	451	-	-	147
Zócalo	15 264	15 180	59	-	-	25
Madera	23 597	23 262	48	197	6	84
Prefabricado o baldosas	12 802	12 689	89	-	-	24
Fibrolit o Ricalit	4 958	4 910	43	-	-	5
Fibras naturales	510	-	-	510	-	-
Material de desecho	164	81	-	-	81	2
Otro	1 158	1 119	3	-	6	30

CUADRO 12

Costa Rica: Viviendas individuales ocupadas por material predominante en el piso, según provincia y material predominante en las paredes exteriores

Provincia y material predominante en las paredes exteriores	Total de viviendas individuales ocupadas	Material predominante en el piso					
		Cerámica, mosaico, terrazo	Cemento	Madera	Material natural	Otro material	Piso de tierra
Costa Rica	1 211 964	782 914	312 489	91 555	223	4 512	20 271
Block o ladrillo	710 881	584 496	113 023	10 202	-	2 239	921
Zócalo	128 531	61 788	59 819	5 557	-	412	955
Madera	160 533	30 585	53 478	65 075	11	542	10 842
Prefabricado o baldosas	141 829	83 434	56 396	1 381	-	283	335
Fribolit o Ricalit	44 457	19 399	17 709	5 908	-	599	842
Fibras naturales	808	-	-	37	212	-	559
Material de desecho	2 128	7	742	187	-	58	1 134
Otro	22 797	3 205	11 322	3 208	-	379	4 683
San José	400 961	291 757	68 485	35 783	-	1 878	3 058
Block o ladrillo	257 887	223 486	26 873	6 276	-	1 015	237
Zócalo	29 463	18 495	8 751	2 017	-	120	80
Madera	48 241	11 844	12 442	22 667	-	191	1 097
Prefabricado o baldosas	40 702	28 721	10 951	860	-	118	52
Fribolit o Ricalit	14 170	7 830	3 876	2 092	-	274	98
Fibras naturales	-	-	-	-	-	-	-
Material de desecho	729	3	373	98	-	17	238
Otro	9 769	1 378	5 219	1 773	-	143	1 256
Alajuela	236 927	159 424	59 885	13 235	-	789	3 594
Block o ladrillo	138 963	118 174	19 212	1 075	-	376	126
Zócalo	33 175	16 550	15 306	1 042	-	99	178
Madera	30 574	6 087	12 049	10 058	-	90	2 290
Prefabricado o baldosas	22 977	14 622	8 146	109	-	48	52
Fribolit o Ricalit	8 237	3 666	3 635	705	-	107	124
Fibras naturales	-	-	-	-	-	-	-
Material de desecho	343	-	98	20	-	7	218
Otro	2 658	325	1 439	226	-	62	606

continúa...

Continuación Cuadro 12...

Provincia y material predominante en las paredes exteriores	Total de viviendas individuales ocupadas	Material predominante en el piso					
		Cerámica, mosaico, terrazo	Cemento	Madera	Material natural	Otro material	Piso de tierra
Cartago	130 464	98 052	20 362	10 468	7	485	1 090
Block o ladrillo	77 037	69 637	5 761	1 333	-	252	54
Zócalo	6 380	4 077	1 724	530	-	25	24
Madera	15 815	4 295	4 072	7 002	-	66	380
Prefabricado o baldosas	22 051	16 404	5 454	135	-	47	11
Fribofit o Ricalit	5 812	3 098	1 737	899	-	53	25
Fibras naturales	178	-	-	7	7	-	164
Material de desecho	165	2	73	17	-	4	69
Otro	3 026	539	1 541	545	-	38	363
Heredia	122 410	94 560	21 468	4 783	-	489	1 110
Block o ladrillo	85 294	76 954	7 341	676	-	273	50
Zócalo	7 664	3 889	3 373	329	-	38	35
Madera	11 805	3 734	4 349	3 148	-	55	519
Prefabricado o baldosas	11 759	7 427	4 232	57	-	28	15
Fribofit o Ricalit	3 461	1 982	1 116	285	-	44	34
Fibras naturales	-	-	-	-	-	-	-
Material de desecho	213	1	105	24	-	2	81
Otro	2 214	573	952	264	-	49	376
Guanacaste	92 584	40 520	44 261	3 271	3	281	4 248
Block o ladrillo	52 464	31 157	20 834	179	-	126	168
Zócalo	12 328	4 210	7 654	182	-	34	248
Madera	12 007	1 259	5 413	2 704	-	54	2 577
Prefabricado o baldosas	11 201	3 223	7 900	27	-	12	39
Fribofit o Ricalit	2 539	442	1 721	114	-	16	246
Fibras naturales	4	-	-	-	3	-	1
Material de desecho	239	1	35	2	-	6	195
Otro	1 802	228	704	63	-	33	774

continúa...

Continuación Cuadro 12...

Provincia y material predominante en las paredes exteriores	Total de viviendas individuales ocupadas	Material predominante en el piso					
		Cerámica, mosaico, terrazo	Cemento	Madera	Material natural	Otro material	Piso de tierra
Puntarenas	119 302	55 494	51 637	7 378	25	334	4 434
Block o ladrillo	48 373	33 706	14 150	228	-	113	176
Zócalo	24 257	10 008	13 517	414	-	59	259
Madera	18 494	1 959	8 042	6 022	1	52	2 418
Prefabricado o baldosas	20 337	8 293	11 845	62	-	9	128
Fribolit o Ricalit	5 280	1 425	3 116	494	-	40	205
Fibras naturales	116	-	-	1	24	-	91
Material de desecho	275	-	48	10	-	18	199
Otro	2 170	103	919	147	-	43	958
Limón	109 316	43 107	46 391	16 637	188	256	2 737
Block o ladrillo	50 863	31 382	18 852	435	-	84	110
Zócalo	15 264	4 559	9 494	1 043	-	37	131
Madera	23 597	1 407	7 111	13 474	10	34	1 561
Prefabricado o baldosas	12 802	4 744	7 868	131	-	21	38
Fribolit o Ricalit	4 958	956	2 508	1 319	-	65	110
Fibras naturales	510	-	-	29	178	-	303
Material de desecho	164	-	10	16	-	4	134
Otro	1 158	59	548	190	-	11	350



Casa independiente con materiales de paredes exteriores tipo "otro".



Mapas Temáticos



Edificio de apartamentos.

MAPA 3
Costa Rica: Distribución porcentual de las viviendas individuales ocupadas por tenencia, según provincia

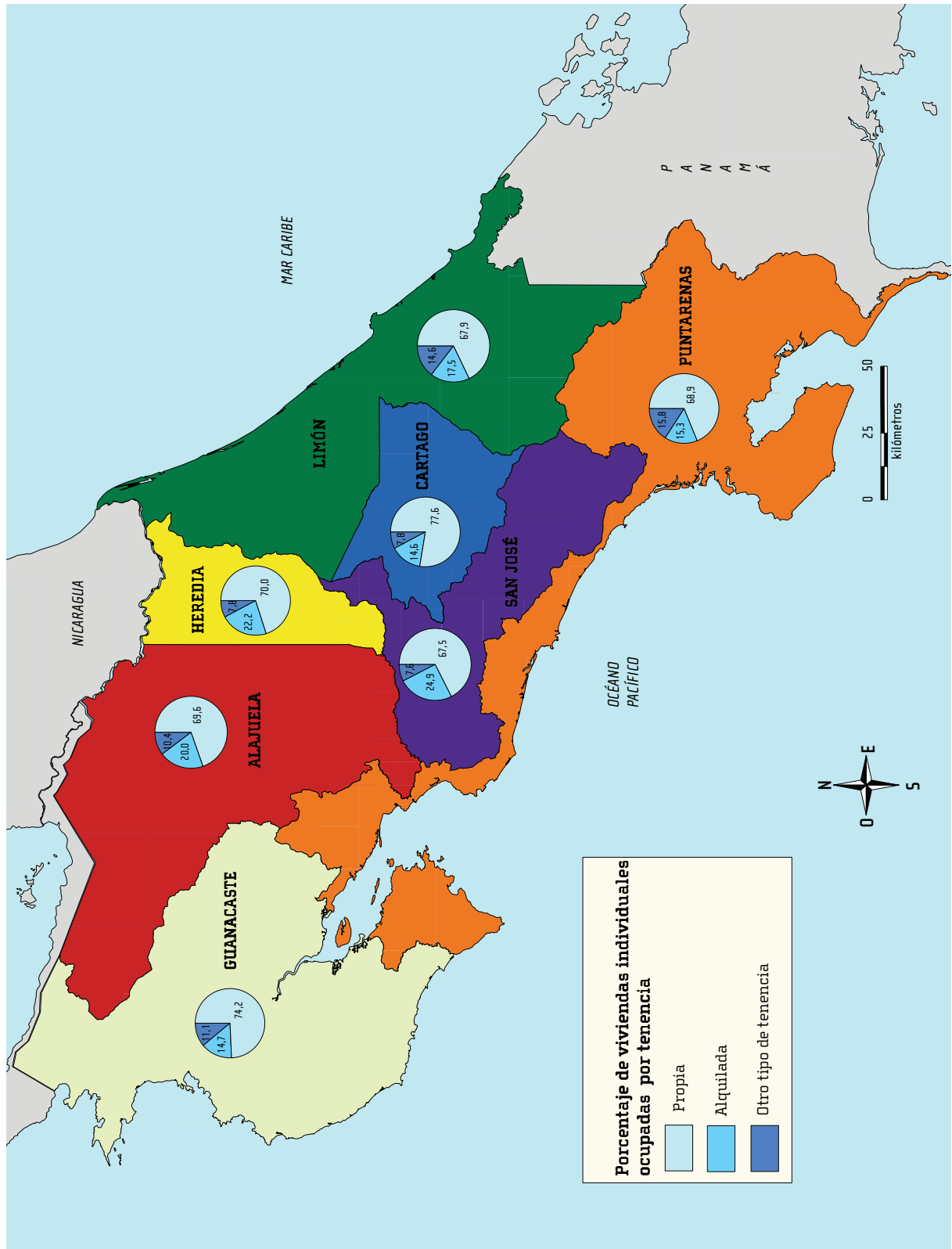

MAPA 4

Costa Rica: Porcentaje de viviendas individuales ocupadas en buen estado por cantón

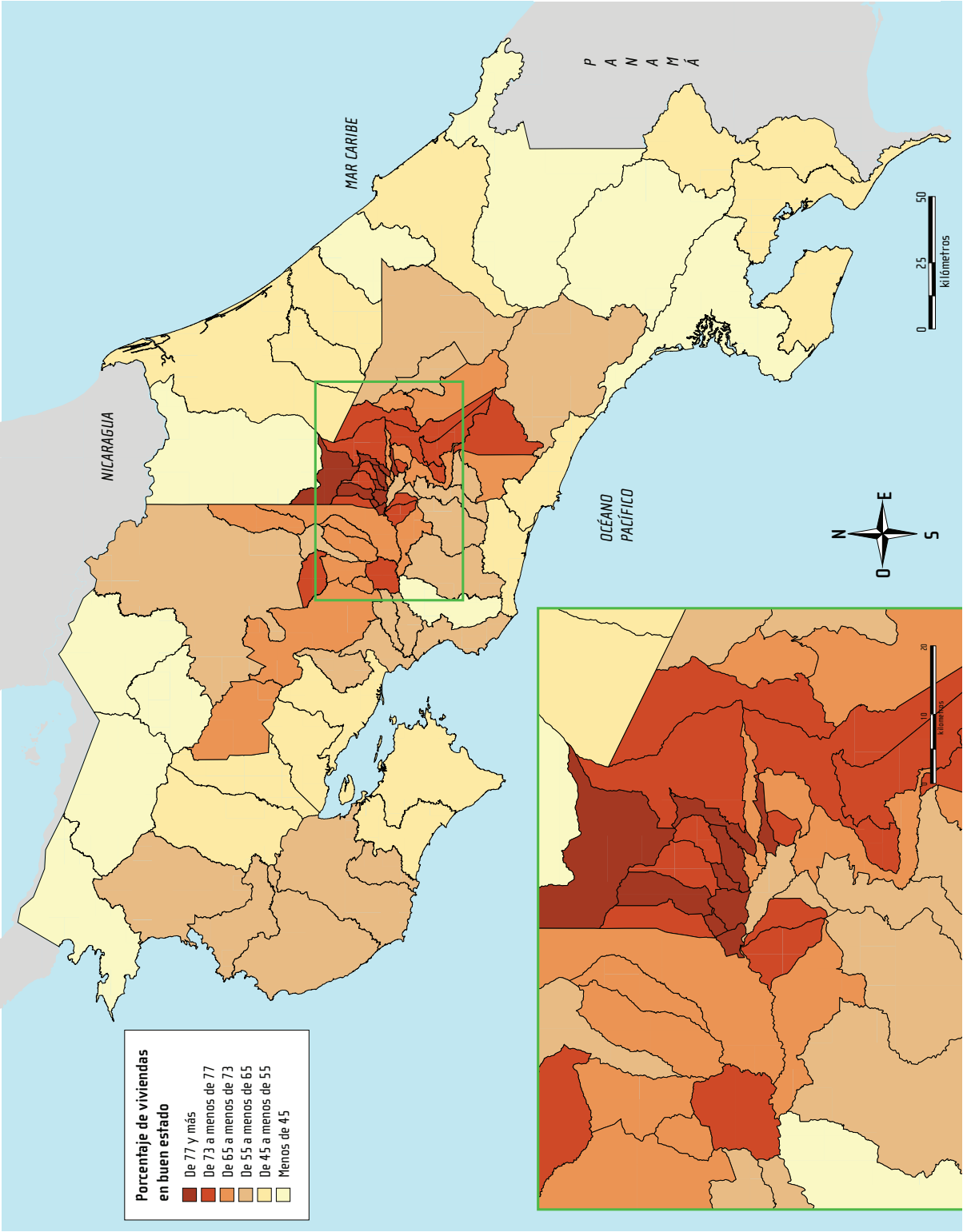

MAPA 5
Costa Rica: Porcentaje de viviendas individuales ocupadas en mal estado por cantón

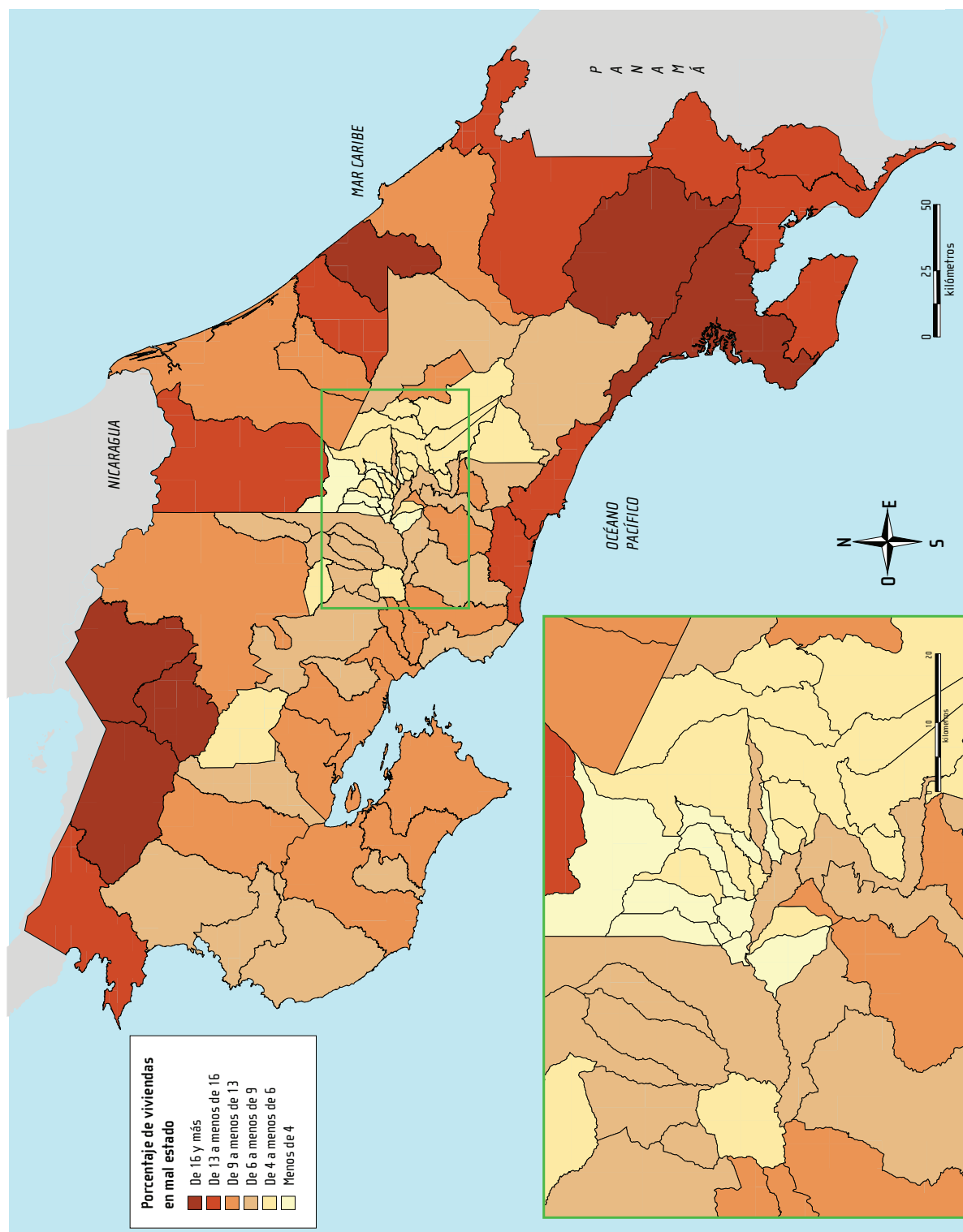

MAPA 6
Costa Rica: Porcentaje de viviendas tradicionales indígenas por territorio indígena

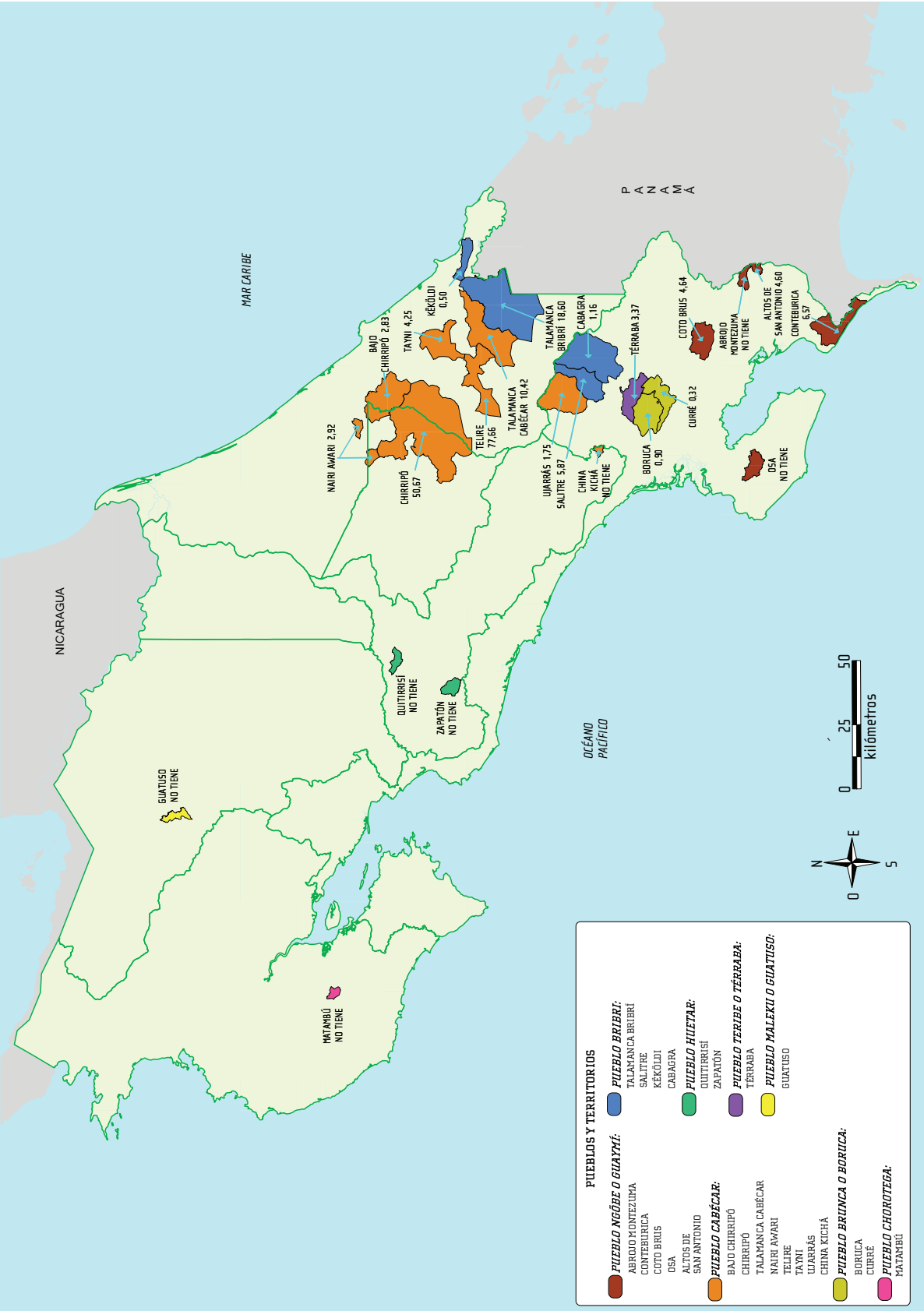

Nota: La delimitación de los territorios indígenas corresponde a la definida por la Unidad Ejecutora de Catastro del Instituto Geográfico Nacional.



Anexos



Casa independiente.

Anexo 1: Boleta Censal



inec
INSTITUTO NACIONAL DE
ESTADÍSTICA Y CENSOS

REPÚBLICA DE COSTA RICA
X CENSO NACIONAL DE POBLACIÓN Y
VI DE VIVIENDA



censo 2011

BLOQUE I: LOCALIZACIÓN

Área de Empadronamiento <input type="text"/>	Unidad Geoestadística Mínima <input type="text"/>	Vivienda <input type="text"/>	Hogar <input type="text"/>	Si esta Boleta es CONTINUACIÓN del mismo HOGAR , marque aquí: <input type="radio"/>	Esta marca sólo aplica a partir de la segunda Boleta en hogares de más de 6 personas.
Dirección <input style="width: 100%;" type="text"/>					
Distrito <input style="width: 100%;" type="text"/>					

INSTRUCCIONES DE LLENADO

A B C D E F G H I J K L M N O P Q R S T U V W X Y Z 0 1 2 3 4 5 6 7 8 9	CORRECTO Marque así <input type="radio"/>	INCORRECTO No marque así <input type="radio"/> <input type="radio"/> <input type="radio"/>
--	---	--

BLOQUE II: CARACTERÍSTICAS DE LA VIVIENDA

1. Observe, indague y marque el tipo de vivienda:

INDIVIDUAL

Casa independiente..... 1

Casa independiente en condominio..... 2

Edificio de apartamentos..... 3

Edificio de apartamentos en condominio... 4

Vivienda tradicional indígena (palenque o rancho) 5

Cuarto en cuartería..... 6

Tugurio..... 7

Otro (local, casa móvil, barco, camión)..... 8

COLECTIVA

Bache o barraca para trabajadores(as).... 9

Albergue infantil..... 10

Hogar de personas adultas mayores..... 11

Cárcel..... 12

Otra (pensión, convento)..... 13

PERSONA SIN VIVIENDA..... 14

4. ¿Las paredes exteriores son principalmente de...

... block o ladrillo?..... 1

... zócalo? (cemento con madera o con fibrolit)..... 2

... madera?..... 3

... prefabricado o baldosas?..... 4

... Fibrolit, Ricalit? (lámina de fibrocemento)..... 5

... fibras naturales? (bambú, caña, chonta)..... 6

... material de desecho?..... 7

Otro (zinc, adobe)..... 8

2. Indague y marque si la vivienda está ocupada o desocupada

OCUPADA

Con residentes habituales presentes..... 1

Con residentes habituales ausentes..... 2

DESOCUPADA

Para alquilar o vender..... 3

En construcción o reparación..... 4

Temporal para vacacionar..... 5

Temporal para trabajadores o estudiantes..... 6

Otra..... 7

5. ¿El techo es principalmente de...

... zinc?..... 1

... Fibrolit, Ricalit o asbesto? (fibrocemento)..... 2

... material natural? (palma, paja, suite u otros).... 3

... material de desecho?..... 4

Otro (teja de arcilla, etc.)..... 5

3. ¿Esta vivienda...

... es propia totalmente pagada?..... 1

... es propia pagando a plazos?..... 2

... es alquilada?..... 3

... es prestada por motivo de trabajo?..... 4

... es prestada por otro motivo? (no paga).... 5

... está en precario?..... 6

Otro..... 7

6. ¿Tiene la vivienda cielo raso?

Sí... 1 No... 2

7. ¿El piso es principalmente de...

... cerámica, mosaico, terrazo?..... 1

... cemento? (ocre, lujado o no)..... 2

... madera?..... 3

... material natural? (chonta o rollizo)..... 4

Otro material..... 5

Piso de tierra..... 6

8. ¿El estado de...

	Malo?	Regular?	Bueno?
... las paredes exteriores es...	<input type="radio"/> 1	<input type="radio"/> 2	<input type="radio"/> 3
... el techo es.....	<input type="radio"/> 1	<input type="radio"/> 2	<input type="radio"/> 3
... el piso es.....	<input type="radio"/> 1	<input type="radio"/> 2	<input type="radio"/> 3

9. ¿Cuántos cuartos sólo para dormir tiene esta vivienda?

0 1 2 3 4 5 6 7 8 9 10 ó más

10. Incluyendo los cuartos ¿cuántos aposentos en total tiene esta vivienda? (sin contar baños o cuarto de pilas)

1 2 3 4 5 6 7 8 9 10 ó más

A

1

Continuación...

BLOQUE II: CARACTERÍSTICAS DE LA VIVIENDA

11. ¿El agua de la vivienda proviene de...

- ... un acueducto rural o comunal? (ASADAS o CAAR)..... 1
- ... un acueducto municipal? 2
- ... un acueducto del A y A? 3
- ... un acueducto de una empresa o cooperativa? 4
- ... un pozo? 5
- ... un río o quebrada? 6
- Otra fuente (lluvia, camión cisterna, hidrante) 7

12. ¿El agua le llega por tubería dentro de la vivienda?

Sí ... 1 No ... 2

13. ¿El servicio sanitario está conectado a...

- ... alcantarillado sanitario? 1
- ... tanque séptico? 2
- ... tiene salida directa a acequia, zanja, río o estero? ... 3
- ... o es de hueco, de pozo negro o letrina? 4
- No tiene servicio sanitario 5

14. ¿La luz eléctrica de la vivienda proviene...

- ... del ICE o la CNFL? 1
- ... de la ESPH o la JASEC? 2
- ... de una cooperativa? 3
- ... de panel solar? 4
- ... de otra fuente? 5
- No hay luz eléctrica 6

15. ¿Cocinan principalmente con...

- ... electricidad? 1
- ... gas? 2
- ... leña o carbón? 3
- Otro 4
- Ninguno (no cocina) 5

16. ¿La basura la eliminan principalmente...

- ... por camión recolector? 1
- ... la botan en un hueco o entierran? 2
- ... la queman? 3
- ... la botan en un lote baldío? 4
- ... la botan en un río, quebrada o mar? 5
- Otro 6

17. En esta vivienda, ¿separan del resto de la basura...

- | | Sí | No |
|--|----|----|
| ... plástico, vidrio, aluminio? | 1 | 2 |
| ... papel? | 1 | 2 |
| ... restos de comida? (frutas, verduras, cáscaras, huesos) | 1 | 2 |

18. ¿Tienen en esta vivienda...

- | | Sí | No |
|---|----|----|
| ... radio o equipo de sonido? | 1 | 2 |
| ... línea telefónica fija? | 1 | 2 |
| ... pantalla de TV? (plasma, LCD o LED)... | 1 | 2 |
| ... televisor convencional? | 1 | 2 |
| ... televisión por cable o satélite? | 1 | 2 |
| ... sistema de agua caliente para toda la casa? | 1 | 2 |
| ...tanque de almacenamiento de agua? | 1 | 2 |
| ... computadora de escritorio? | 1 | 2 |
| ... computadora portátil? | 1 | 2 |
| ... Internet? | 1 | 2 |
| ... carro? (no de trabajo) | 1 | 2 |
| ... moto? (no de trabajo) | 1 | 2 |

19. ¿Cuántas líneas de teléfono celular tienen en esta vivienda?

0 1 2 3 4 5 y más, anote

20. Número de teléfono residencial o celular:

□ □ □ □ - □ □ □ □

INSTRUCCIONES DE LLENADO

A B C D E F G H I J K L M N Ñ O P Q R S T U V W X Y Z
0 1 2 3 4 5 6 7 8 9

CORRECTO
Marque así



INCORRECTO
No marque así



B



BLOQUE III: IDENTIFICACIÓN DEL TOTAL DE PERSONAS Y HOGARES

1. ¿Cuántas personas viven aquí, en esta vivienda?

Total de personas

CENSISTA: Indague si todas las personas tienen seis meses o más de vivir aquí, o si teniendo menos tiempo, piensan quedarse a vivir en esta vivienda.

2. ¿Todas las personas que viven aquí comparten un mismo presupuesto y elaboran en común los alimentos?

Sí ... ☐ 1 sólo hogar → Pase a 3

No ... ☐ Entonces, ¿cuántos hogares hay en la vivienda?

☐ 2 ☐ 3 ☐ 4 ☐ 5 ☐ 6 ó más

CENSISTA: cuando termine la entrevista del Hogar 1, abra una nueva boleta por cada hogar adicional, transcriba el Bloque I, cambiando el número de hogar según corresponda (2,3, ...) y pase al Bloque III pregunta 3.

LISTA DE PERSONAS DEL HOGAR

3. ¿Cuáles son los nombres y apellidos de cada persona de este HOGAR, comenzando por la jefa, jefe o persona de referencia?

Persona N°	Nombre y apellidos	Sexo	
		Hombre	Mujer
01			
02			
03			
04			
05			
06			
07			
08			
09			
10			
11			
12			

CENSISTA: Continúe con las demás personas, según la relación de parentesco con la persona 01, en el siguiente orden:

- esposa(o) o compañera(o),
- hijas(os) solteras(os),
- hijas(os) casadas(os), su pareja e hijos(as),
- otros familiares,
- servicio doméstico y sus familiares,
- otros no familiares.

CENSISTA: Si en este HOGAR hay más de 12 personas abra una nueva boleta, transcriba el BLOQUE I, marque el óvalo que indica que es continuación del mismo hogar y continúe con el llenado de la lista.

4. **CENSISTA:** Si le indicaron que en el hogar la jefatura es compartida con la pareja, MARQUE AQUÍ ☐

5. En resumen, ¿Cuántas personas componen este hogar?

Hombres
Mujeres +
Total

SÓLO VIVIENDAS COLECTIVAS

6. ¿Cuántas personas viven aquí, en esta vivienda colectiva?

Hombres
Mujeres +
Total → Pase al BLOQUE IV

7. ¿Alguna persona que formaba parte de este hogar se encuentra viviendo en otro país?

Sí ... ☐ 1 → ¿Cuántas? ☐ 1 ☐ 2 ☐ 3 ☐ 4 ☐ 5 y más, anote

No ... ☐ 2

8. En el último año, ¿alguna persona de este hogar...

... recibió dinero o bienes de alguien que vive en el extranjero, para uso de este hogar? ... ☐ Sí 1 ☐ No 2
... envió dinero o bienes a alguna persona que vive en el extranjero, para uso de ese hogar? ... ☐ 1 ☐ 2

9. ¿Alguna persona de este hogar...

... tiene parcela o finca agropecuaria? ... ☐ 1
... realizó cultivos durante el último año? (en terreno propio, alquilado, prestado) ... ☐ 2
... tiene ganado, cerdos, gallinas, patos, chompipes, gansos, otros? (para la venta o autoconsumo) ... ☐ 3
Ninguna de las anteriores ... ☐ 4

C

BLOQUE IV: CARACTERÍSTICAS SOCIOECONÓMICAS

Persona N° Nombre

PARA TODAS LAS PERSONAS

1. ¿Qué parentesco tiene (nombre) con (persona N° 01)?

- | | | | |
|------------------------------------|-------------------------|---|--------------------------|
| Jefe o jefa | <input type="radio"/> 1 | Cuñado(a) | <input type="radio"/> 7 |
| Esposo(a) o
compañero (a) | <input type="radio"/> 2 | Padre o madre | <input type="radio"/> 8 |
| Hijo(a) o hijastro(a) | <input type="radio"/> 3 | Suegro(a) | <input type="radio"/> 9 |
| Yerno o nuera | <input type="radio"/> 4 | Otro familiar | <input type="radio"/> 10 |
| Nieto(a) o bisnieto(a) .. | <input type="radio"/> 5 | Servicio doméstico
y su familiar | <input type="radio"/> 11 |
| Hermano(a) | <input type="radio"/> 6 | Otro no familiar | <input type="radio"/> 12 |

2. ¿Es hombre o mujer?

Hombre ... ☐ 1 Mujer ... ☐ 2

3. ¿Cuántos años cumplidos tiene (nombre)?

Menos de 1 año ... ☐ 0 Años ...

4. ¿En qué fecha nació (nombre)?

Día Mes Año

5. Cuando (nombre) nació, ¿dónde vivía la mamá?

En este mismo cantón ... ☐ 1 Pase a 7En otro cantón

¿En cuál cantón?

10. ¿(Nombre) se considera...

... negro(a) o afrodescendiente?	<input type="radio"/> 1	... blanco(a) o mestizo(a)?	<input type="radio"/> 4
... mulato(a)?	<input type="radio"/> 2	Otro	<input type="radio"/> 5
... chino(a)?	<input type="radio"/> 3	Ninguna	<input type="radio"/> 6

11. ¿Qué tipo de seguro social tiene (nombre)?

Asalariado(a)	<input type="radio"/> 1
Cuenta propia, voluntario o convenio	<input type="radio"/> 2
Régimen no contributivo (recibe pensión)	<input type="radio"/> 3
Pensionado(a) de la CCSS, Magisterio u otro	<input type="radio"/> 4
Asegurado(a) familiar	<input type="radio"/> 5
Asegurado(a) por el Estado	<input type="radio"/> 6
Otras formas	<input type="radio"/> 7
No tiene seguro social de la CCSS	<input type="radio"/> 8

12. ¿(Nombre) tiene alguna limitación permanente...

Puede marcar
varias opciones

... para ver aún con los anteojos o lentes puestos?	<input type="radio"/> 1
... para oír?	<input type="radio"/> 2
... para hablar?	<input type="radio"/> 3
... para caminar o subir gradas?	<input type="radio"/> 4
... para utilizar brazos o manos?	<input type="radio"/> 5
... de tipo intelectual? (retardo, síndrome de Down, otros)	<input type="radio"/> 6
... de tipo mental? (bipolar, esquizofrenia, otros)	<input type="radio"/> 7
Ninguna de las anteriores	<input type="radio"/> 8

13. ¿Asiste (nombre) a ...

... guardería, maternal o prekindergarten?	<input type="radio"/> 1
... preparatoria o kinder, escuela o colegio?	<input type="radio"/> 2
... educación abierta? (presenta exámenes ante el MEP)	<input type="radio"/> 3
... parauniversitaria o universitaria?	<input type="radio"/> 4
... enseñanza especial?	<input type="radio"/> 5
... centro diurno para adultos(as) mayores?	<input type="radio"/> 6
No asiste	<input type="radio"/> 7 Pase a 15

14. ¿El centro al que asiste (nombre) es...

... público? ...	<input type="radio"/> 1	... privado o semiprivado? ...	<input type="radio"/> 2
------------------	-------------------------	--------------------------------	-------------------------

SÓLO PARA PERSONAS DE 5 AÑOS O MÁS

15. ¿(Nombre) sabe leer y escribir?

Sí ...	<input type="radio"/> 1	No ...	<input type="radio"/> 2
--------	-------------------------	--------	-------------------------

16. ¿Cuál es el último grado o año que aprobó (nombre)?

Ningún grado ...	<input type="radio"/> 60	
Enseñanza especial	<input type="radio"/> 70	
Kinder o preparatoria ...	<input type="radio"/> 80	
Primaria	<input type="radio"/> 1	Último año aprobado <input type="text"/>
Secundaria académica	<input type="radio"/> 2	<input type="text"/>
Secundaria técnica	<input type="radio"/> 3	<input type="text"/>
Parauniversitaria	<input type="radio"/> 4	<input type="text"/>
Universitaria ...	<input type="radio"/> 5	<input type="text"/>

17. ¿Tiene título en este nivel?

Sí ...	<input type="radio"/> 1	No ...	<input type="radio"/> 2
--------	-------------------------	--------	-------------------------

D

4

Continuación ...

18. ¿En los últimos 3 meses (nombre) ha usado...

	Sí	No
... celular?	<input type="radio"/> 1	<input type="radio"/> 2
... computadora?	<input type="radio"/> 1	<input type="radio"/> 2
... Internet?	<input type="radio"/> 1	<input type="radio"/> 2

19. ¿Dónde vivía (nombre) hace cinco años? (Mayo de 2006)En este mismo cantón ☐ 1 Pase a 20En otro cantón ☐ 2

¿En cuál cantón?

¿En cuál provincia?

☐ 1 ☐ 2 ☐ 3 ☐ 4 ☐ 5 ☐ 6 ☐ 7
 San José Alajuela Cartago Heredia Guanacaste Puntarenas Limón
En otro país ☐ 3

¿Cuál país?

☐ Nicaragua ☐ Estados Unidos ☐ Colombia ☐ El Salvador ☐ Panamá ☐ Honduras

Otro país

SÓLO PARA PERSONAS DE 12 AÑOS O MÁS**20. ¿(Nombre) actualmente está...**

... en unión libre o juntado(a)?	<input type="radio"/> 1	... divorciado(a)?	<input type="radio"/> 4
... casado(a)?	<input type="radio"/> 2	... viudo(a)?	<input type="radio"/> 5
... separado(a)?	<input type="radio"/> 3	... soltero(a)?	<input type="radio"/> 6

21. ¿(Nombre) la semana pasada...

... trabajó durante una hora o más? (sin contar los oficios domésticos de su hogar)	<input type="radio"/> 1	Pase a 24
... no trabajó pero tiene empleo?	<input type="radio"/> 2	
... ayudó en un negocio o finca familiar sin pago?	<input type="radio"/> 3	
Ninguna de las anteriores	<input type="radio"/> 4	

22. ¿La semana pasada (nombre) realizó por algún tipo de pago...

... labores agrícolas, crió animales o pescó?	<input type="radio"/> 1	Pase a 24
... vendió productos?	<input type="radio"/> 2	
... cuidó personas, limpió o planchó para otro hogar?	<input type="radio"/> 3	
... hizo trabajos variados? ("camarones", "chambas") ...	<input type="radio"/> 4	
No realizó ninguna de las anteriores	<input type="radio"/> 5	

23. ¿La semana pasada (nombre)...

... buscó trabajo y había trabajado antes?	<input type="radio"/> 1	Pase a 30
... buscó trabajo por primera vez?	<input type="radio"/> 2	
... es pensionado(a) o jubilado(a)?	<input type="radio"/> 3	
... vive de rentas o alquileres?	<input type="radio"/> 4	
... sólo estudió?	<input type="radio"/> 5	
... se dedicó a los oficios domésticos de su hogar? ...	<input type="radio"/> 6	
Otra situación.	<input type="radio"/> 7	

SOBRE EL TRABAJO PRINCIPAL**24. ¿Cuál es la ocupación u oficio que tiene (nombre) en ese trabajo?**

25. ¿Cuál es la principal tarea que hace? Explíqueme

26. ¿Cómo se llama la empresa, institución, o negocio, para el que trabaja (nombre)?

27. ¿Qué se produce o a qué se dedica la empresa, institución, o negocio para el que trabaja (nombre)?

28. En ese trabajo (nombre) es...

... patrono(a)? (tiene empleados(as) fijos(as))	<input type="radio"/> 1
... trabajador(a) por cuenta propia?	<input type="radio"/> 2
... empleado(a) de empresa privada?	<input type="radio"/> 3
... empleado(a) del sector público?	<input type="radio"/> 4
... empleado(a) de casas particulares?	<input type="radio"/> 5
... ayudante sin recibir pago?	<input type="radio"/> 6

29. ¿El lugar donde trabaja (nombre) queda...

... dentro o junto a esta vivienda?	<input type="radio"/> 1	Pase a 30
... en este mismo cantón?	<input type="radio"/> 2	

... en otro cantón?

☐ 3 Pase a 30

¿En cuál provincia?

☐ 1 ☐ 2 ☐ 3 ☐ 4 ☐ 5 ☐ 6 ☐ 7
 San José Alajuela Cartago Heredia Guanacaste Puntarenas Limón

... en varios cantones?

☐ 4

... en otro país?

☐ 5

SÓLO PARA MUJERES DE 12 AÑOS O MÁS

30. ¿Cuántas hijas e hijos nacidos vivos ha tenido (nombre)?

Total Ninguno... ☐ 00 Pase a la siguiente persona

31. De ellos(as), ¿cuántos(as) están vivos(as) actualmente?

Ninguno ☐ 00 Total

E

5

CONFIDENCIALIDAD DE LA INFORMACIÓN

El Instituto Nacional de Estadística y Censos, es el ente técnico rector de las estadísticas nacionales y coordinador del Sistema de Estadística Nacional (SEN). Esta función le fue asignada en la Ley del Sistema de Estadística Nacional (Nº 7839 de fecha 04 de noviembre de 1998), la cual se promulgó considerando, entre otras cosas, la importancia de contar con datos estadísticos oportunos y actualizados sobre los cuales basarse para establecer políticas económicas y sociales.

Esta Ley también establece la confidencialidad de los datos suministrados:

Artículo 4 : "(...) Los datos obtenidos según esta Ley serán estrictamente confidenciales (...) Los datos procedentes de personas físicas o jurídicas privadas (...) no podrán ser publicados en forma individual, sino como parte de cifras globales, que serán las correspondientes a tres o más personas físicas y jurídicas; tampoco podrán suministrarse con propósitos fiscales ni de otra índole".

Artículo 5: "El SEN podrá solicitar la información relativa a su actividad, a todas las personas físicas y jurídicas residentes en Costa Rica..."

Provincias y cantones de Costa Rica

San José	Alajuela	Cartago	Heredia	Guanacaste	Puntarenas	Limón
San José	Alajuela	Cartago	Heredia	Liberia	Puntarenas	Limón
Escazú	San Ramón	Paraíso	Barva	Nicoya	Esparza	Pococí
Desamparados	Grecia	La Unión	Santo Domingo	Santa Cruz	Buenos Aires	Siquirres
Puriscal	San Mateo	Jiménez	Santa Bárbara	Bagaces	Montes de Oro	Talamanca
Tarrazú	Atenas	Turrialba	San Rafael	Carrillo	Osa	Matina
Aserrí	Naranjo	Alvarado	San Isidro	Cañas	Aguirre	Guácimo
Mora	Palmares	Oreamuno	Belén	Abangares	Golfito	
Goicoechea	Poás	El Guarco	Flores	Tilarán	Coto Brus	
Santa Ana	Orotina		San Pablo	Nandayure	Parrita	
Alajuelita	San Carlos		Sarapiquí	La Cruz	Corredores	
Coronado	Alfaro Ruiz			Hojancha	Garabito	
Acosta	Valverde Vega					
Tibás	Upala					
Moravia	Los Chiles					
Montes de Oca	Guatuso					
Turrubares						
Dota						
Curridabat						
Pérez Zeledón						
León Cortés						

DESCRIPCIÓN DE LA OCUPACIÓN Y LA RAMA DE ACTIVIDAD

Para la pregunta 24 del Bloque IV, sobre la ocupación principal, usted puede detallar las respuestas como en los siguientes ejemplos:

Directora de escuela	Empleada doméstica
Directora de hospital	Camarera
Agricultor	Dependiente de tienda
Peón agrícola	Pulpera
Peón de construcción	Criador de tilapias
Maestro de escuela	Cajera de banco
Maestro de obras	Cajera de supermercado
Mecánico dental	Chofer de autobús
Mecánico de vehículos	Chofer de camión de carga

Para la pregunta 27 del Bloque IV, sobre la rama de actividad, usted puede iniciar con respuestas como las siguientes:

Cultivo de...	Venta de repuestos para ...
Fabricación de muebles de ...	Transporte terrestre de carga
Construcción de...	Fabricación de...
Venta al por menor de...	Reparación de...
Venta al por mayor de...	Enseñanza primaria
Servicios domésticos	Enseñanza secundaria

OBSERVACIONES

