



X Censo Nacional de Población y VI de Vivienda 2011

**Características
Económicas**

censo 2011

Instituto Nacional de Estadística y Censos (INEC)
Área de Censos de Población y Vivienda

Se permite la reproducción total o parcial con propósitos educativos y sin fines de lucro, con la condición de que se indique la fuente. El INEC agradece se le remita un ejemplar de cualquier documento elaborado con base en la siguiente publicación.

Consejo Directivo:

Jacqueline Castillo Rivas. Presidenta
Fernando Ramírez Hernández. Vicepresidente
Raquel Barrientos Cordero. Secretaria de actas
Irma Sandoval Carvajal. Directiva
Patricia Delvó Gutiérrez. Directiva

Gerencia, Subgerencia y Coordinación del Área:

Floribel Méndez Fonseca. Gerente
Elizabeth Solano Salazar. Subgerente y Coordinadora del Área de Censos de Población y Vivienda

Aporte de Información:

Unidad de Diseño, Procesamiento y Análisis
Unidad Técnica de Sistemas de Información
Unidad de Operaciones de Campo
Unidad de Cartografía

Elaboración:

Unidad de Diseño, Procesamiento y Análisis

Producción Gráfica:

Adriana Fernández Gamboa
Douglas Rivera Solano

304.286

I-59-d-tomo I Instituto Nacional de Estadística y Censos (Costa Rica)
X Censo Nacional de Población y VI de Vivienda 2011:
Características Económicas
Tomo I / Instituto Nacional de Estadística y
Censos.--1 ed.-- San José, C.R. : INEC; 2011
409 p. il. : 28 cm.
Nota: Contiene cuadros, mapas y gráficos estadísticos

ISBN: 978-9968-921-97-8

1. CENSOS DE POBLACIÓN. 2. INDICADORES
DEMOGRÁFICA. 3. POBLACIÓN 4. INDICADORES
ECONÓMICOS. 5. POBLACIÓN ACTIVA 6. DESEMPLEO
7. METODOLOGÍA. 8. INEC.
I.TÍTULO.

“In memoriam”

El Instituto Nacional de Estadística y Censos (INEC) dedica el X Censo Nacional de Población y VI Censo Nacional de Vivienda a la memoria de Don Miguel Gómez Barrantes (q.d.D.g.).

Don Miguel fue un entrañable amigo de la anterior Dirección General de Estadística y Censos y miembro fundador del INEC; durante todo su período como director fue vicepresidente del Consejo Directivo (noviembre de 1998 a noviembre de 2003), y desde esa posición destacaron sus iniciativas para el impulso del instituto y de la estadística nacional.

Luego de dejar ese cargo, se mantuvo como asesor del INEC de manera ad honorem. Fue miembro de la Comisión Interinstitucional del Censo 2011, desde la cual brindó su apoyo para concretar su realización, siempre dispuesto a servir de puente entre el instituto, el Poder Ejecutivo y el Alma Máter, donde gozaba igualmente de merecido prestigio.

Costa Rica fue privilegiada al contar con un profesional de la calidad y rigurosidad científica de Don Miguel, siempre beligerante, entusiasta, inquisitivo, maestro de maestros, mentor de jóvenes y adultos, ese fue Don Miguel Gómez.

Por todo eso, porque su trabajo y su entrega enriquecieron y marcaron los últimos censos nacionales, el INEC quiere ante el país y sus generaciones, dedicar la publicación de este X Censo Nacional de Población que no tuvo ocasión de tener entre sus manos y criticar siempre para bien, siempre para mejorar.

Desde donde se encuentre, siempre nos acompañará su energía, su entrega y su recuerdo. Vaya hasta él, en el infinito, nuestro sentido homenaje.





Presentación oficial de los Resultados Generales del Censo 2011, la señora Jacqueline Castillo Rivas, Presidenta del Consejo Directivo del INEC, hace entrega del documento al señor Ministro de Planificación Nacional y Política Económica, Roberto Gallardo Núñez.

Índice General

Página

Presentación	9
Aspectos Generales	11
Cuadro Sinóptico	13
Mapa 1. Costa Rica: Mapa de Provincias	13
Mapa 2. Costa Rica: Mapa de Cantones	14
Aspectos Metodológicos	15
Estrategia General del Proyecto Censal	17
Etapa pre-censal	17
Etapa censal	19
Etapa post-censal	20
Ficha Metodológica	23
Base jurídica	23
Conceptos y definiciones básicas	23
Indicadores	43
Características Económicas	45
Indicadores Económicos	407
Mapas Temáticos	427
Anexos	437



Características Económicas

Página

CUADRO 1.	Costa Rica: Población de 15 años y más por condición de actividad, según provincia, cantón y distrito	47
CUADRO 2.	Costa Rica: Población de 15 años y más por condición de actividad, según provincia, sexo y grupos de edad	64
CUADRO 3.	Costa Rica: Población de 15 años y más por condición de actividad, según provincia, zona, sexo y nivel de instrucción	72
CUADRO 4.	Costa Rica: Población de 15 años y más por condición de actividad y tasas según provincia, zona, sexo y grupos de edad	96
CUADRO 5.	Costa Rica: Población ocupada de 15 años y más por condición de aseguramiento y tipo de seguro social, según según provincia y cantón	120
CUADRO 6.	Costa Rica: Población ocupada de 15 años y más por grupo ocupacional (grupo mayor), según provincia, cantón y sexo	123
CUADRO 7.	Costa Rica: Población ocupada de 15 años y más por grupos de edad, según provincia, sexo, grupo ocupacional (grupo mayor) y nivel de instrucción	133
CUADRO 8.	Costa Rica: Población ocupada de 15 años y más por zona y sexo, según grupo ocupacional (2 dígitos) y posición en el empleo principal	203
CUADRO 9.	Costa Rica: Población ocupada de 15 años y más por posición en el empleo principal, según provincia, cantón y sexo	212
CUADRO 10.	Costa Rica: Población ocupada de 15 años y más por rama de actividad (grupo mayor), según provincia, cantón y sexo	222
CUADRO 11.	Costa Rica: Población ocupada de 15 años y más por grupos de edad, según provincia, sexo, posición en el empleo principal y nivel de instrucción	240
CUADRO 12.	Costa Rica: Población ocupada de 15 años y más por posición en el empleo principal, según provincia, sexo y grupo ocupacional (grupo mayor)	283

Página

CUADRO 13. Costa Rica: Población ocupada de 15 años y más por grupos de edad, según provincia, sexo y rama de actividad (grupo mayor)	289
CUADRO 14. Costa Rica: Población ocupada de 15 años y más por zona y sexo, según rama de actividad (2 dígitos) y nivel de instrucción	301
CUADRO 15. Costa Rica: Población ocupada de 15 años y más por zona y sexo, según provincia, rama de actividad (grupo mayor) y grupo ocupacional (grupo mayor)	323
CUADRO 16. Costa Rica: Población ocupada de 15 años y más por posición en el empleo principal, según provincia, sexo y rama de actividad (grupo mayor)	367
CUADRO 17. Costa Rica: Población ocupada de 15 años y más por sector institucional y sexo, según provincia y cantón	379
CUADRO 18. Costa Rica: Población ocupada de 15 años y más por sector institucional y sexo, según provincia, rama de actividad (grupo mayor), grupo ocupacional (grupo mayor) y posición en el empleo principal	382
CUADRO 19. Costa Rica: Población ocupada de 15 años y más por zona y sexo, según provincia, rama de actividad (grupo mayor), grupo ocupacional (grupo mayor), posición en el empleo principal y sector institucional	391
CUADRO 20. Costa Rica: Población ocupada de 15 años y más por ubicación del lugar de trabajo, según provincia y cantón	400
CUADRO 21. Costa Rica: Población ocupada de 15 años y más por provincia en la que trabaja, según provincia y cantón de residencia	403

Indicadores Económicos

CUADRO 22. Costa Rica: Indicadores económicos, según provincia, cantón y distrito	409
---	-----



Mapas Temáticos

Página

Mapa 3.	Costa Rica: Distribución porcentual de la población ocupada de 15 años y más por sector de actividad económica, según provincia	429
Mapa 4.	Costa Rica: Intensidad de la tasa de ocupación de la población de 15 años y más por distrito	430
Mapa 5.	Costa Rica: Relación de dependencia económica por cantón	431
Mapa 6.	Costa Rica: Porcentaje de población ocupada de 15 años y más que trabaja como cuenta propia	432
Mapa 7.	Costa Rica: Población ocupada de 15 años y más que sale del cantón de residencia a trabajar a otro cantón	433
Mapa 8.	Costa Rica: Porcentaje de población ocupada de 15 años y más que sale del cantón de residencia a trabajar a otro cantón	434
Mapa 9.	Costa Rica: Población ocupada de 15 años y más que llega a trabajar a determinado cantón procedente de otro cantón	435
Mapa 10.	Costa Rica: Población ocupada de 15 años y más que llega a trabajar al cantón de San José	436



Presentación

Los censos nacionales de población y vivienda son la fuente de información con mayor desagregación geográfica que tienen los países sobre las principales características de su población, los hogares y las viviendas. Con los censos ha sido posible generar y transferir conocimiento sobre la realidad nacional en el campo demográfico, social y económico, aportando cada vez información más novedosa e indicadores actualizados para apoyar la elaboración del diagnóstico nacional, importante insumo para el diseño, ejecución y evaluación de políticas públicas y de acciones privadas.

La importancia de los censos se ha tenido presente en el país desde 1864 cuando se realizó el primer Censo de Población, y años más tarde al realizarse el primer Censo Urbano de Edificios y Viviendas en el año de 1949.

El Instituto Nacional de Estadística y Censos (INEC) como ente rector de las estadísticas nacionales, según Ley 7839, en aras de continuar suministrando estadísticas pertinentes, oportunas y de calidad, efectuó el X Censo Nacional de Población y VI de Vivienda, entre el 30 de mayo y el 3 de junio de 2011.

En el mes de diciembre de ese mismo año el INEC dio a conocer los primeros resultados censales y publicó las “Cifras Preliminares de Población y Vivienda”, posteriormente en el mes de mayo de 2012 se publicó el informe sobre los “Resultados Generales”, mismo que contiene las cifras definitivas del Censo 2011, mientras que en el pasado mes de julio se publicaron los tomos I y II sobre las “Características de las Viviendas” y en setiembre se divulgaron los dos tomos “Características Sociales y Demográficas”. En esta ocasión el INEC tiene el agrado de poner a disposición del país la publicación denominada “Características Económicas”, la cual brinda información referente a la situación socioeconómica del país.

Los resultados se presentan en 22 cuadros estadísticos, con niveles de desagregación a nivel de provincia, cantón y algunos alcanzan el nivel de distrito. Asimismo se incluye un conjunto de mapas temáticos para algunas variables de interés.

Por la cooperación y participación en el proyecto censal, el INEC le extiende un agradecimiento al Gobierno de la República, al Fondo de Población de las Naciones Unidas (UNFPA-Costa Rica), así como al personal del Ministerio de Educación Pública (MEP) que visitó las viviendas del país y a los vecinos y vecinas de las diversas localidades quienes participaron activamente en el proceso de recolección de datos en sus comunidades.

Además, el INEC reconoce la valiosa colaboración y gran sentido de responsabilidad de su personal técnico, administrativo y profesional, y muy especialmente agradece a todos los hogares del país por haber brindado los datos censales; lo cual fue esencial para lograr la calidad y el éxito del X Censo Nacional de Población y VI de Vivienda 2011.



Jaqueline Castillo Rivas
Presidenta Consejo Directivo



Floribel Méndez Fonseca
Gerente



Visita del señor Vicepresidente de la República Alfio Piva Mesén y otros representantes del Poder Ejecutivo a las instalaciones del Censo 2011.



Aspectos Generales



Sesión de trabajo de la Coordinación General del Censo 2011.

Cuadro Sinóptico

COSTA RICA		CENSO 2011	
<i>Ubicación</i>	América Central	<i>Tipo de censo</i>	Derecho o “De Jure”
<i>Capital</i>	San José	<i>Momento censal</i>	Cero horas, cero minutos del 30 de mayo 2011
<i>División administrativa</i>	7 provincias 81 cantones 473 distritos	<i>Población censada</i>	4 301 712 personas
<i>Superficie</i>	51 100 km ²	<i>Viviendas censadas</i>	1 360 055 viviendas

MAPA 1

Costa Rica: Mapa de Provincias



MAPA 2
Costa Rica: Mapa de Cantones

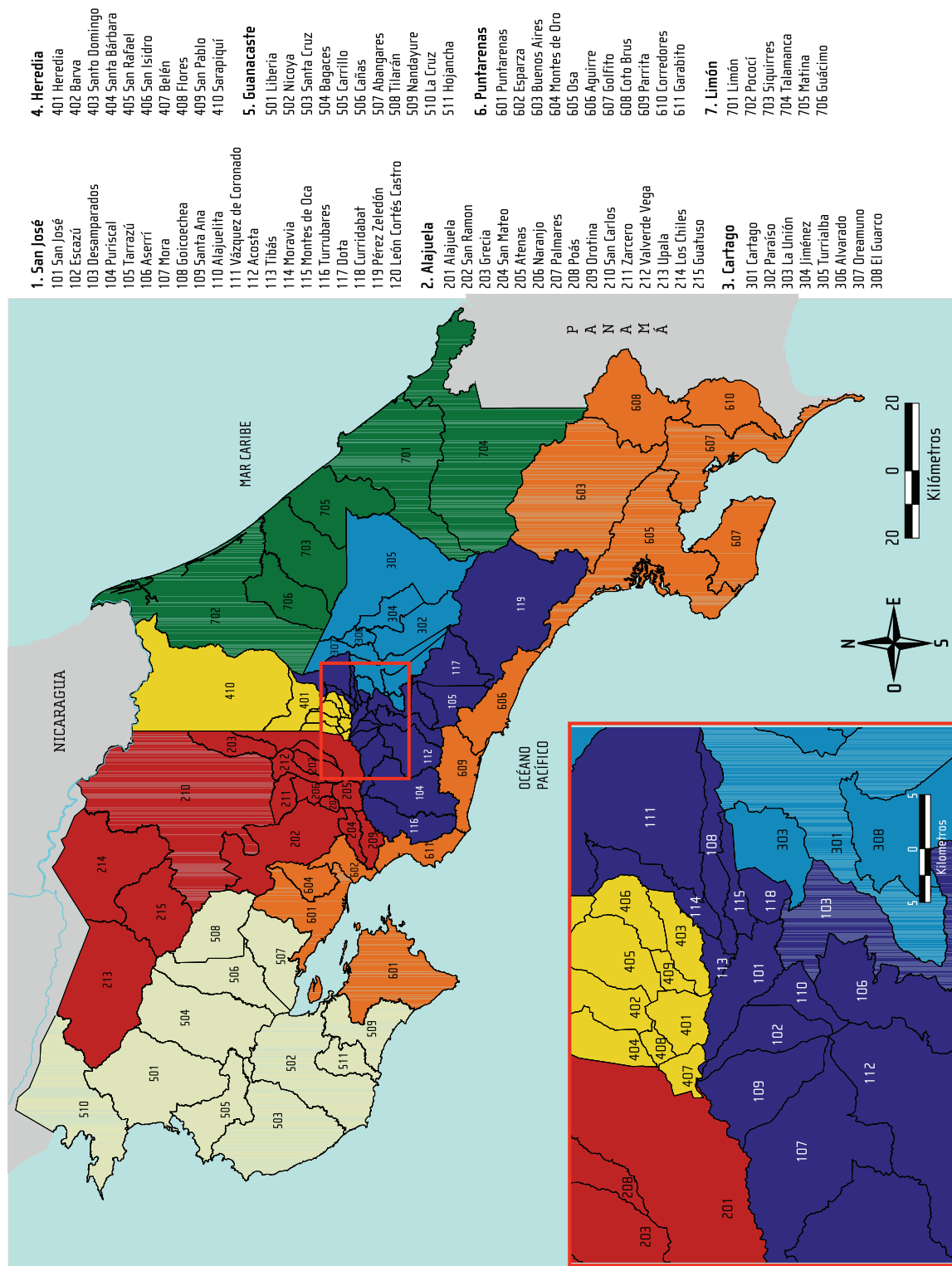



Aspectos Metodológicos

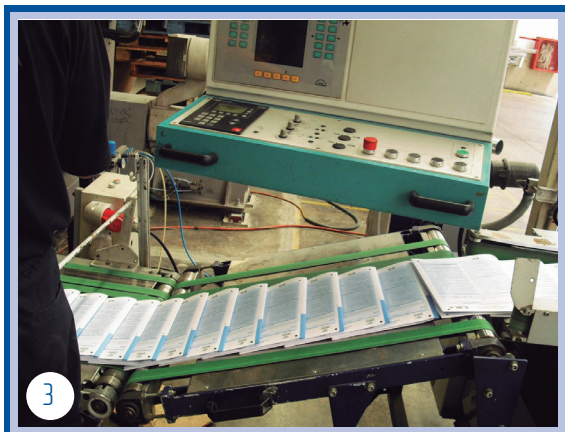

1. Proceso de consulta a usuarios(as) expertos(as) y de organizaciones de la sociedad civil sobre la temática étnico-racial.
2. Consulta a expertos internacionales (CELADE -CEPAL) sobre temática censal.
3. Proceso de reproducción de las boletas censales.
4. Entrevista censal realizada a la señora Presidenta de la República Laura Chinchilla Miranda e inicio oficial del proceso de recolección de datos del Censo 2011.

Estrategia General del Proyecto Censal

El X Censo Nacional de Población y VI de Vivienda 2011 se llevó a cabo en tres grandes etapas, las cuales se describen a continuación.

Etapa pre-censal

Planeamiento general

Esta etapa inició a partir del año 2008 y consideró el diseño y formulación del ante proyecto censal, en el que se detalló la importancia y utilidad del Censo 2011, los objetivos, las principales actividades censales, los recursos requeridos y el presupuesto. Además, implicó la implantación del proyecto en términos administrativos y de organización, así como aquellas acciones orientadas a establecer la base jurídica necesaria para poner en marcha el proyecto.

Modernización y actualización de la cartografía censal

Una de las mayores innovaciones del Censo 2011 consistió en la modernización de la cartografía censal, al pasar de una cartografía análoga (en formato papel, realizada mediante un proceso totalmente manual) a una cartografía digital, desarrollada mediante una metodología propia que acoge altos estándares de calidad y recomendaciones internacionales.

Gracias a la colaboración interinstitucional (Unidad Ejecutora de Catastro) se tuvo acceso a ortofotos (fotografías aéreas corregidas) de la mayor parte del territorio nacional, que aunado a la ventaja de contar con diferentes herramientas tecnológicas como los sistemas de posicionamiento global (GPS), permitió

que en un corto tiempo se realizara el levantamiento cartográfico y la digitalización del mismo, proceso que dio como resultado la Cartografía Digital de Costa Rica 2011; de la cual se derivaron los mapas digitalizados de todo el país, uno de los principales insumos para la planificación y ejecución del operativo de campo.

Definición de la temática censal y elaboración de la boleta

Esta actividad consistió en un intenso proceso de consulta en materia censal, que abordó la evaluación de la experiencia de censos anteriores, la revisión temática y conceptual, la consulta de criterios y recomendaciones internacionales, así como un permanente diálogo con usuarios y organizaciones de la sociedad civil. Lo anterior con la finalidad de definir y priorizar las necesidades de información censal.

De manera paralela a este proceso se procedió al diseño de la boleta censal, traduciendo las necesidades de información en una serie de preguntas que fueron sometidas a diferentes pruebas con el fin de validar su funcionalidad operativa, metodológica y conceptual.

El censo de población incluyó temáticas tales como:

- Características geográficas de la población: Distribución espacial de la población, migración interna, migración internacional y remesas.
- Características sociodemográficas: Estructura de la población, características de los hogares, fecundidad, mortalidad, población con discapacidad e identificación étnico-racial.

- Características educativas: asistencia a centros educativos, alfabetismo y nivel de instrucción.
- Características económicas: condición de actividad, grupo ocupacional, rama de actividad, situación en el empleo y ubicación geográfica del lugar de trabajo.

El censo de vivienda incluyó temáticas como:

- Cantidad y distribución geográfica de las viviendas por provincia, cantón, distrito, zona urbana y rural.
- Tipo, ocupación y tenencia de las viviendas.
- Tipo de materiales y estado de las paredes, techo y piso.
- Disponibilidad de servicios básicos: agua, servicio sanitario, electricidad y eliminación de residuos sólidos.
- Cantidad de aposentos, tenencia de artefactos, acceso a Tecnologías de la Información y Comunicación (TICs), separación de desechos sólidos y principal combustible para cocinar, entre otras.

Organización del operativo censal para la recolección de datos

Esta actividad consistió en la definición de la estructura organizativa del operativo censal a saber la creación de agencias y sub-agencias censales, así como la coordinación interinstitucional con el MEP para la selección de los centros operativos y el reclutamiento de sus respectivos coordinadores(as), encargados(as) de zona, supervisores(as) de sección y censistas.

La organización del operativo fue la siguiente:

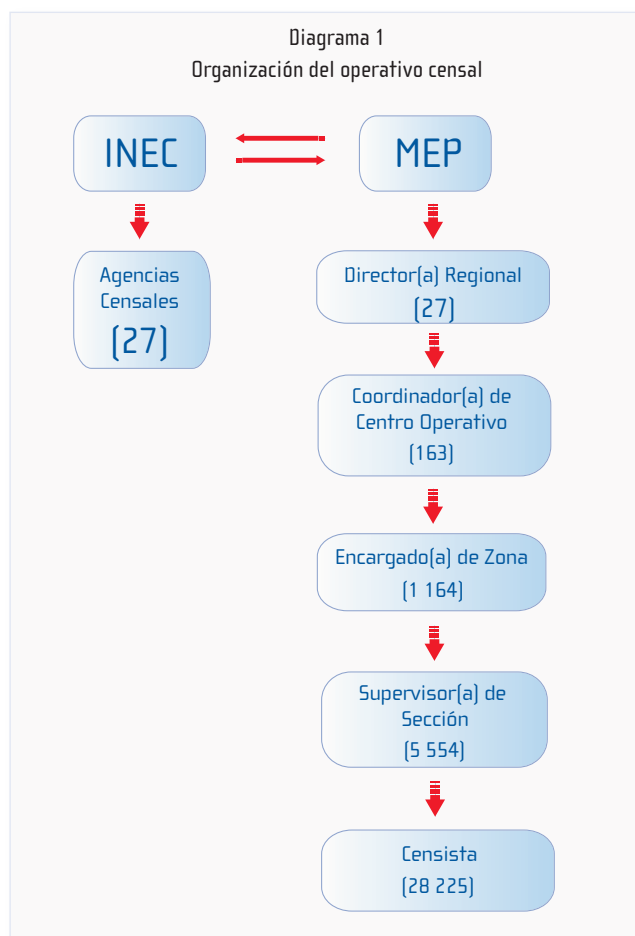

También se definió la estrategia de capacitación para cada uno de los actores censales, así como el procedimiento para la preparación y distribución del material censal y de capacitación; además de la devolución y acopio del material con el fin de proceder a su procesamiento, una vez finalizado el empadronamiento.

Censo Piloto

El Censo Piloto se realizó en el cantón de Palmares, provincia de Alajuela, del 23 al 27 de agosto de 2010.

Con él se sometieron a prueba aspectos metodológicos y operativos relacionados con la cartografía, la boleta censal, la organización del operativo de campo, la capacitación, la campaña de comunicación y el procesamiento de la información, ello con el fin de realizar los ajustes necesarios para la ejecución del Censo 2011.

Etapa censal

Esta etapa inició a principios del año 2011 con la ejecución del proceso de capacitación censal, la implementación de la campaña de comunicación y culminó con el proceso de recolección de los datos.

Capacitación censal

Este proceso fue desarrollado en tres niveles, los cuales se implementaron entre el mes de marzo y el mes de mayo de 2011.

La capacitación fue dirigida a los actores censales que fungieron como encargados(as) de zona, supervisores(as) de sección y censistas, quienes en su mayoría correspondían a personal del Ministerio de Educación Pública (MEP), además a personas de las comunidades, que por su amplio conocimiento de la zona, desempeñaron algunas de estas funciones.

La estrategia de capacitación fue diseñada con la colaboración de un grupo interdisciplinario de consultoras adscritas al Instituto de Investigación Educativa (INIE - UCR), el Instituto de Desarrollo Profesional Uladislao Gámez Solano y la Dirección de Desarrollo Curricular, ambos entes del MEP.

Gracias al aporte de estas instancias se realizaron algunas innovaciones en el proceso, entre las cuales destacan la implementación de un enfoque

constructivista abordado mediante talleres que trascendieron la modalidad netamente magistral, así como la gestión e implementación de un proceso de certificación de las horas de capacitación ante la Dirección General de Servicio Civil, con el fin de que esta actividad de capacitación sea reconocida como parte de la carrera docente. A continuación se presenta la estructura de la capacitación censal.



Estrategia integral de comunicación

La estrategia integral de comunicación consistió en la planificación, diseño e implementación de una táctica que creara mensajes orientados a aumentar

la confianza y promover la participación activa de la población en el Censo 2011.

En este sentido se optó por realizar una campaña de información y publicidad inclusiva que contemplara el diseño de piezas publicitarias abarcando perfiles que reflejaran la diversidad de la población del país, tales como: población con discapacidad, afrodescendientes, indígenas, gay-lésbica, inmigrantes, personas de origen chino, población adulta mayor, niños y niñas, jóvenes, trabajadores(as), jefas(es) de hogar, entre otros.

Esa variedad en las piezas publicitarias se logró gracias al trabajo conjunto que se desarrolló de la mano con diferentes sectores de la sociedad civil organizada. Adicionalmente la estrategia contempló la incorporación de “personajes comunes” y no de modelos, con el fin de promover en la población sentimientos de identificación que motivaran su participación en el censo. En este esfuerzo por hacer que el mensaje calara, se promovió el lema “¡Hágase contar, hágase valer!”, con el propósito de generar conciencia en la población sobre la utilidad y los beneficios que el censo les podría generar.

Un elemento clave de esta estrategia fue la realización de diversas acciones de divulgación tales como: participación en programas de opinión y medios noticiosos, mensajes traducidos a los diversos idiomas indígenas e idioma inglés, la difusión de información mediante volantes, vallas publicitarias móviles y perifoneo en zonas de aglomeración y alto tránsito, así como la incursión del censo en diferentes redes sociales y otros medios digitales. Todas estas acciones realizadas simultáneamente generaron un acercamiento y un diálogo continuo con diferentes sectores de la

población y por tanto lograron reforzar el mensaje de motivación a participar en el censo.

Recolección de la información censal

El período de recolección de datos se realizó del 30 de mayo al 3 de junio de 2011, ello implicó la participación de aproximadamente 35 000 personas, quienes se movilizaron a lo largo y ancho del territorio nacional, con el apoyo de organismos nacionales, autoridades locales y de las mismas comunidades.

Sin embargo, una vez finalizado este periodo, se realizó un operativo especial para la recolección de entrevistas pendientes que tuvo una duración de aproximadamente tres meses.

Etapas post-censal

Esta etapa inició una vez finalizado el proceso de empadronamiento censal o recolección de los datos, cuando el material censal fue remitido a las oficinas centrales del INEC para su verificación y preparación con fines de iniciar su procesamiento.

Procesamiento de la información

La captura de los datos por medio de escáner, al igual que la cartografía digital, constituye una de las innovaciones del presente censo, lo que permitió poner a disposición de los usuarios, en un menor tiempo, la información censal.

El procesamiento consistió en una serie de tareas como el acopio y registro del material censal, su escaneo y reconocimiento automático (marcas, números y caracteres), así como la codificación

automatizada tanto para las variables geográficas como para las variables de ocupación y rama de actividad. Todos estos procesos se realizaron bajo altos estándares de calidad, mediante los cuales se sometió a constante validación la estructura, cobertura y consistencia de la información que conforma la base de datos. Esta fue sujeta de rigurosas revisiones y análisis por parte de personal del INEC para finalmente contar con información libre de inconsistencias entre las variables censales.

Productos censales y su divulgación

Para la difusión de los primeros resultados censales se organizó una conferencia de prensa que contó con la presencia de medios de comunicación nacionales, regionales e internacionales. Su cobertura permitió informar a la ciudadanía de los hallazgos más inmediatos del censo. Esta actividad estuvo acompañada de otras acciones divulgativas, a saber: información disponible en la página web y redes sociales; así como entrevistas en vivo en programas noticiosos y de opinión.

Del censo se derivan otra serie de productos como las publicaciones sobre las características de las viviendas y las características sociodemográficas y económicas de la población. De igual forma destaca la publicación de las estimaciones y proyecciones de la población, entre otras.

Asimismo al integrar la información censal con la cartografía digital del país será posible la elaboración de productos geoestadísticos, tales como: el atlas geoestadístico, los mapas temáticos, el visor de mapas cartográficos y el sistema de indicadores municipales, entre otros.

La base de datos del censo es otro de los productos que se pone a disposición de los usuarios en diferentes formatos (SPSS, CPro y SQL); además los usuarios pueden hacer uso de los datos censales mediante el sistema de consulta en línea denominado REDATAM, disponible en la página web del instituto, www.inec.go.cr

Como complemento al esfuerzo por promover e impulsar el uso de los resultados censales el INEC propuso la realización del Simposio: Costa Rica a la luz del Censo 2011. Esto con el fin de crear un espacio de discusión sobre algunos temas de interés nacional y propiciar la reflexión conjunta de representantes de instituciones públicas y privadas, sector académico, organismos internacionales y otros tomadores de decisión sobre las políticas públicas, planes, programas y otras acciones que contribuyan al bienestar de la población.

Otro esfuerzo en esta misma dirección, consiste en el desarrollo de actividades de formación plasmadas en una estrategia de capacitación para el uso de los resultados censales. La estrategia estará dirigida a diferentes usuarios de la información y tiene como fin que el usuario(a) se apropie de los datos, logrando que estos apoyen la toma de decisiones en diferentes campos.

A continuación se muestra gráficamente las diferentes etapas del proyecto censal.

Diagrama 3
Etapas del proyecto censal

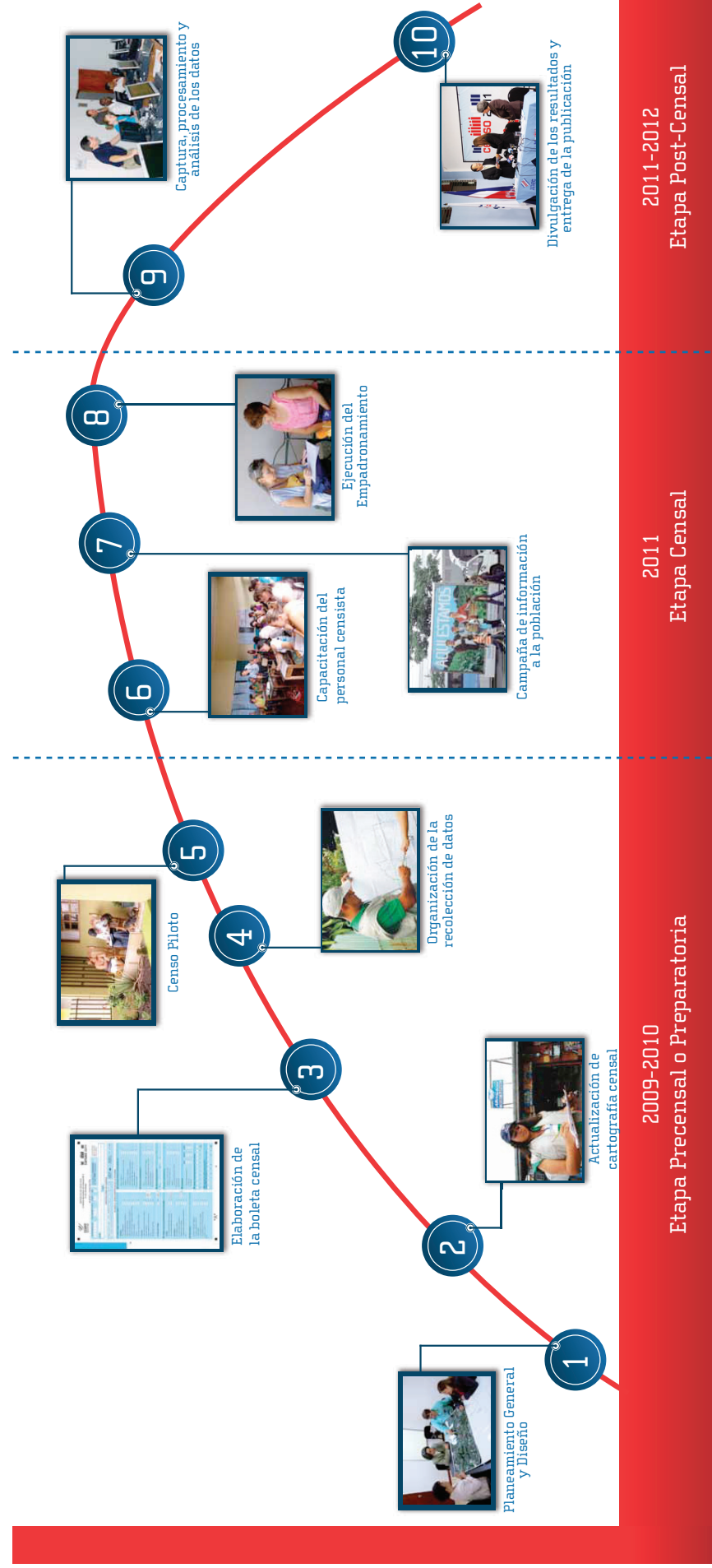

Ficha Metodológica

Base jurídica

La relevancia nacional que tiene la actividad estadística en el país está sustentada en una firme base jurídica, la cual se fundamenta en el Artículo 1 de la Ley 7839 del Sistema Estadístico Nacional, que establece:

“Declárase de interés público la actividad estadística nacional que permita producir y difundir estadísticas fidedignas y oportunas para el conocimiento veraz e integral de la realidad costarricense, como fundamento para la eficiente gestión administrativa pública y privada.”

Por su parte el Artículo 15 menciona que el Instituto Nacional de Estadística y Censos deberá elaborar las estadísticas nacionales procedentes de los censos nacionales de población y vivienda, entre otras.

En el año 2009 el Gobierno de la República emitió el Decreto Ejecutivo N° 35461-MP-PLAN-MEP, mediante el cual se declara de interés público la preparación, organización, enumeración, procesamiento, publicación y difusión del X Censo Nacional de Población y VI de Vivienda, dado que según se establece en dicho instrumento jurídico, este constituye una herramienta básica para la formulación y evaluación de políticas económicas, sociales y demográficas de corto, mediano y largo plazo.

Conceptos y definiciones básicas

Censo: Los censos de población y vivienda son programas especializados en la recopilación, elaboración, análisis, evaluación, publicación y difusión de datos estadísticos sobre la situación demográfica, social y económica de la población del país, así como de las condiciones de los asentamientos humanos en un momento dado.

Las características básicas de un censo son:

a) Universalidad: Abarca todo el territorio nacional y se recolecta información de todas las personas, hogares y las viviendas del país.

b) Simultaneidad: Todas las personas, hogares y viviendas del país son censadas en un periodo de aproximadamente cuatro o cinco días, pero la información recolectada está referida a un momento determinado, denominado momento censal.

c) Periodicidad: Los censos deben ser levantados en intervalos semejantes. A nivel internacional se recomienda que dichas investigaciones se realicen cada diez años, considerando que algunas de las temáticas estudiadas requieren de periodos significativos para poder medir su evolución, así como tomando en consideración la complejidad operativa de este tipo de proyecto.

Tipo de censo: El Censo 2011 fue de derecho o “de jure”, lo que implica que toda la población se censó en su lugar de residencia habitual, aunque no se encontrara presente en el momento en que se realizó la entrevista.

Unidades de análisis: Viviendas, hogares y personas.

Momento censal: Es el instante que sirve de referencia para determinar la inclusión o no de una persona en el censo. Para el Censo 2011 correspondió a las cero horas, cero minutos del 30 de mayo de 2011.

Período de recolección de datos: Del 30 de mayo al 3 de junio de 2011.

Confidencialidad: Los datos censales son estrictamente confidenciales según Ley N° 7839 del Sistema Estadístico Nacional.

Informante: La información se obtuvo por medio de una entrevista directa en cada hogar, la que fue realizada a un informante calificado, el cual se definió idealmente como aquel miembro del hogar mayor de 15 años, presente en la vivienda al momento de la visita, y en capacidad de brindar los datos sobre el resto de los miembros del hogar. Es importante indicar que en algunos casos se realizaron entrevistas telefónicas con el fin de recuperar la información de viviendas pendientes.

Censista: Persona encargada de recopilar la información censal, mayoritariamente correspondió a personal docente del Ministerio de Educación Pública y en ciertas zonas se contó con la participación de personas de las comunidades que tuvieran amplio conocimiento de las características del lugar.

Desagregación geográfica: Los datos se presentan con una desagregación geográfica a nivel de provincia, cantón y distrito, según la División

Territorial Administrativa de la República de Costa Rica vigente durante el censo.

Es importante mencionar que al momento del levantamiento de la información censal no se encontraban residentes habituales en la Isla del Coco, distrito 10º del cantón de Puntarenas, por lo consiguiente no se presentan datos para este distrito.

Zona urbana y rural: Esta clasificación fue definida siguiendo los parámetros utilizados en el censo del año 2000.

a) Urbana: Las áreas urbanas se delimitaron “a priori” con criterio físico y funcional, tomando en cuenta elementos tangibles, tales como cuadrantes claramente definidos, calles, aceras, servicios urbanos (recolección de basura, alumbrado público) y actividades económicas. La delimitación geográfica se realizó a partir de los centros administrativos de cada cantón o distrito y se amplió de manera compacta en función de la presencia de las características antes señaladas.

b) Rural: Son aquellos poblados no ubicados en el área urbana, que reúnen ciertas características, tales como: un predominio de actividades agropecuarias; puede presentar viviendas agrupadas o contiguas como dispersas; disposición de algunos servicios de infraestructura como electricidad, agua potable y teléfono; cuentan con servicios como escuela, iglesia, parque o plaza de esparcimiento, centro de salud, guardia rural, etc., pequeños o medianos comercios relacionados algunos con el suministro de bienes para la producción agrícola y un nombre determinado que los distingue de otros poblados.

Residente habitual: Persona que al momento censal tenía seis meses o más de residir en la vivienda o que teniendo menos tiempo, no vivía en otro lugar y tenía intenciones de quedarse ahí. Además es residente habitual la persona que por razones de estudio, trabajo o viaje, se encontraba temporalmente ausente de la vivienda, siempre que la ausencia fuese menor de seis meses.

Lugar de residencia habitual: Es el lugar de ubicación geográfica (provincia, cantón, distrito) de la vivienda u otra estructura física que fue utilizada para que las personas residieran ahí.

Hogar particular: Para los efectos censales, un hogar particular puede estar compuesto por una persona sola o grupo de personas con o sin vínculos familiares, que son residentes habituales en una vivienda individual ocupada, que consumen y comparten un mismo presupuesto para comprar la comida.

Sexo y edad: Además de ser variables básicas para el análisis demográfico son las principales variables clasificatorias para la identificación y estudio de la situación de distintas subpoblaciones como por ejemplo niños y niñas, hombres y mujeres en edad de trabajar, mujeres en edad fértil, población en edad avanzada, entre otras.

Por tanto, para fines censales la variable sexo es el resultado de la indagación directa al informante para conocer el sexo biológico de las personas del hogar. Por su parte la edad se refiere al intervalo de tiempo transcurrido entre la fecha de nacimiento y la fecha del momento de la entrevista censal, expresado en años cumplidos.

Condición de aseguramiento: Esta variable permite identificar a la población cubierta por el seguro de la Caja Costarricense de Seguro Social (CCSS) y sus formas de aseguramiento. Las categorías de seguro social que se definen son las siguientes:

a) Asalariado(a): Corresponde al seguro directo que se obtiene cuando la persona trabaja para un(a) patrono(a) y percibe un salario, del cual se le deduce un porcentaje por concepto de seguro social que se debe pagar por ley a la CCSS.

b) Cuenta propia, voluntario o convenio: Este tipo de seguro puede ser obtenido por personas que trabajan en forma independiente, que están desempleadas o están fuera de la fuerza de trabajo. En este tipo de seguro, las personas deciden asegurarse voluntariamente y pagan cuotas directamente. Incluye a los(as) trabajadores(as) asegurados(as) por convenio, vinculados(as) a cooperativas o empresas que han suscrito un convenio con la CCSS, pueden ser asociaciones, sindicatos, cooperativas, etc. En estos casos, por lo general, los pagos de las cuotas los efectúa la empresa.

c) Régimen no contributivo (recibe pensión): Brinda a sus beneficiarios(as) los servicios de salud, además de un subsidio económico mensual que las personas reciben por medio de la CCSS, que generalmente se retira en sus oficinas. Los beneficiarios(as) son:

- Personas adultas mayores.
- Personas con alguna discapacidad.
- Madres solteras.
- Los(as) huérfanos(as) en evidente estado de necesidad, que no disfrutaban de los otros regímenes de pensiones existentes en el país.

Las personas que disfrutan de este régimen no pagan cuotas durante su vida activa. Incluye el régimen no contributivo de Gracia o Guerra.

d) Pensionado(a) de la CCSS, Magisterio u otro: Esta modalidad de seguro lo obtiene la persona que durante su vida activa fue asegurada directa, pagó cuotas para el Régimen de Invalidez, Vejez y Muerte (IVM) o para otro régimen especial como el de Hacienda, Magisterio, Poder Judicial, Correos y Telégrafos, Ferrocarriles, Ministerio de Obras Públicas y Transporte (MOPT) o el de la Corte Suprema de Justicia; y que actualmente disfruta de una pensión por invalidez o por vejez. Incluye a personas que han heredado la pensión de su cónyuge, padre o madre, debido a su fallecimiento y que no cuentan con otra modalidad de seguro.

e) Asegurado(a) familiar: Este tipo de seguro lo obtienen las personas familiares del asegurado directo, ya sea que tenga seguro de asalariado, pensionado, por cuenta propia o por convenio. Todos los asegurados directos generan beneficios para sus familiares y dependientes, los cuales se incluyen en esta categoría. Como familiares de asegurado directo se consideran:

- Su esposa(o) o compañera(o).
- Hijas e hijos menores de 18 años, dependientes del asegurado(a), solteros(as) y sin salario.
- Hijas e hijos y familiares dependientes entre 18 y 25 años que sean estudiantes.
- Hermanos y hermanas menores entre 18 y 22 años que sean estudiantes, siempre que estén debidamente inscritos(as) o sean solteros(as);

o mayores de esas edades con discapacidad permanente.

- Hijas e hijos y familiares dependientes con discapacidad permanente.

- Madres, padres u otros familiares dependientes. En el caso de las madres se incluye también a las adoptivas o las que hayan realizado los cuidados como madre.

f) Asegurado(a) por el Estado: Incluye a personas que pertenecen a núcleos familiares de muy escasos recursos económicos por lo que su situación socioeconómica no le permite asegurarse mediante ninguna otra forma. La ley obliga al Estado a asegurar a esta población previo estudio socioeconómico. Este tipo de seguro pese a que cubre a todo el núcleo familiar y a personas con discapacidad de cualquier edad y dependientes, debe ser gestionado para cada persona del hogar, a quien se le otorgará un carné. Este tipo de seguro no brinda subsidio económico, únicamente el servicio de salud de la CCSS.

g) Otras formas de aseguramiento: En esta categoría se incluye a estudiantes asegurados(as) mediante convenios de la CCSS con instituciones de educación, siempre y cuando la persona no esté cubierta por otra forma de aseguramiento. Incluye además a funcionarios(as) extranjeros(as) acreditados en Costa Rica, o de organizaciones internacionales, siempre y cuando su seguro sea con la CCSS.

h) No tiene seguro social de la CCSS: Esta categoría incluye a todas las personas que no se ubican en ninguna de las categorías anteriores.

Nivel de instrucción: Esta variable se registró para todas las personas de 5 años o más de edad y se refiere al último año o grado aprobado por la persona en la enseñanza regular. Para los tabulados de la presente publicación se utilizaron las siguientes categorías:

a) Ningún grado: Se refiere a la situación en la que la persona no asistió al kinder o preparatoria ni a primaria. Incluye a niños(as) que al momento del censo estaban asistiendo a guardería, maternal o prekinder.

b) Enseñanza especial: En esta categoría fueron clasificadas las personas que habían aprobado alguno de los niveles de la enseñanza especial.

c) Kinder o preparatoria: Se refiere al grado o año de preescolar inmediato anterior al primer grado de la educación primaria. Incluyó a las personas que efectivamente ya habían aprobado este nivel, por lo que se excluyó a niños(as) que al momento del censo estaban asistiendo al mismo (aunque hayan asistido por varios años), pues estos casos se incluyeron en la categoría “Ningún Grado”.

d) Primaria incompleta: Corresponde a las personas cuyo grado mayor alcanzado fue de primero a quinto grado, es decir, no concluyó por completo la primaria.

e) Primaria completa: Corresponde a las personas cuyo grado mayor alcanzado fue el sexto grado de primaria, es decir, que concluyeron por completo dicho nivel.

f) Secundaria incompleta: Se refiere a las personas cuyo grado mayor alcanzado en la educación regular fue entre el primer y el cuarto año de secundaria

académica o el primer y quinto año de secundaria técnica. Es decir, no concluyeron por completo el nivel de secundaria.

g) Secundaria completa: Se refiere a las personas cuyo grado mayor alcanzado en la educación regular fue de quinto año de secundaria académica o de sexto año en secundaria técnica.

h) Parauniversitaria: Se refiere al grado o nivel mayor alcanzado en la educación parauniversitaria, este puede corresponder a algún valor entre 1 y 3, siendo este último valor el grado mayor que es posible alcanzar en este nivel.

i) Universitaria: Corresponde al grado o nivel mayor alcanzado en la educación universitaria, este puede corresponder a algún valor entre 1 y 9, siendo este último valor el grado mayor que es posible alcanzar en este nivel.

Condición de actividad: Clasificación que distingue a las personas en edad de trabajar según su participación en el mercado laboral, es decir, según hayan desempeñado o no una actividad económica o buscado o no realizar una, durante el periodo de referencia. El concepto de condición de actividad considera la clasificación de las personas en dos ámbitos generales: población en la fuerza de trabajo y población fuera de la fuerza de trabajo. Además, dentro de la primera se distingue a las personas ocupadas y a las desempleadas.

Actividad económica: Es toda actividad o trabajo dirigido a la producción de bienes y servicios económicos, destinados a la venta o trueque.

Trabajo: Es la participación de la población de 15 años o más en actividades económicas.

Población en fuerza de trabajo: Se refiere a la población de 15 años y más que durante el periodo de referencia se encontraba económicamente ocupada o desempleada.

Población ocupada: Según las anteriores definiciones son ocupadas, las personas de 15 años o más que durante la semana de referencia:

a) Trabajaron o realizaron alguna actividad económica, por al menos una hora, sin contar los oficios domésticos su propio hogar.

b) Se encontraban sin trabajar pero tenían empleo (no trabajaron a causa de una incapacidad, vacaciones, suspensión o permiso sin goce de salario por un mes o menos, huelga, paro, no llegaron clientes al local u oficina, mal tiempo, avería del equipo, falta de materia prima o periodo de veda).

c) Trabajaron o ayudaron en un negocio familiar sin pago.

Población desempleada: Son desempleadas las personas de 15 años o más que durante la semana de referencia no trabajaron ni tenían empleo, estuvieron disponibles para trabajar y tomaron medidas concretas para buscar un empleo asalariado o independiente.

Población fuera de la fuerza de trabajo: Está conformada por el conjunto de personas de 15 años o más que durante la semana de referencia no formaron parte de la fuerza de trabajo, esto es, no participaron en la producción de bienes y servicios

económicos, no estaban disponibles para hacerlo y no buscaron trabajo. Corresponde a personas pensionadas o jubiladas, que viven de rentas o alquileres, que sólo estudiaron, que se dedicaron únicamente a los oficios domésticos de su hogar o se encontraban en alguna otra situación.

Semana de referencia: Es la semana a la cual está referida la información sobre las características económicas. Para el caso del Censo 2011 es la semana (de domingo a sábado) inmediatamente anterior al momento censal; es decir, del domingo 22 al sábado 28 de mayo.

Sector institucional: Esta variable permite clasificar a la población ocupada en dos categorías; a saber: sector público y sector privado, según sea el tipo de organización empresarial o institucional en la que labora.

Posición en el empleo principal: Se refiere al tipo de relación de producción en el empleo, esto es la posición que las personas trabajadoras tienen en la relación productiva respecto a la forma de utilización de la fuerza de trabajo, en primera instancia, y el control de dichas relaciones de producción, en segunda. Contempla las siguientes categorías:

a) **Empleadora (patrono(a)):** Es la persona propietaria o socia activa de una empresa o actividad o que ejerce independientemente una profesión u oficio y que para desarrollar su actividad contrata una o más personas asalariadas en forma continua o permanente. En general como dueñas de la actividad tienen control total o parcial sobre los diferentes aspectos de las relaciones de producción.

b) Cuenta propia (trabajador(a) por cuenta propia):

Es aquella persona que trabaja sola o asociada, sin establecer relación de dependencia con un patrono, que por lo general no contrata personal asalariado o lo contrata ocasionalmente o por temporada. La persona que trabaja por cuenta propia, define las condiciones de su trabajo y fija el valor de los bienes que produce, de los servicios que presta o el precio de las mercancías que vende. Puede tener ayuda de personas auxiliares sin remuneración. Se incluye en esta categoría a las personas que laboran en una cooperativa siendo socios de la misma.

c) Asalariada de empresa privada (empleado(a) de empresa privada): Persona que trabaja en relación de dependencia con una empresa privada y recibe un pago por su trabajo en forma de sueldo, salario o jornal, ya sea en dinero, en especie, o ambos.

d) Asalariada de institución pública (empleado(a) del sector público): Persona que trabaja en relación de dependencia con el Estado.

e) Asalariada de hogar privado (empleado(a) de casas particulares): Persona que trabaja en relación de dependencia con un hogar que no es el propio. Puede trabajar como asalariada en dinero, en especie o ambos.

f) Auxiliar sin remuneración (empleado(a) de casas particulares): Aquella persona que trabaja en relación de dependencia con una persona ya sea en un negocio, empresa familiar o una finca, y que no recibe pago por su trabajo ni en dinero ni en especie.

Lugar de trabajo: Es el sitio al cual se trasladan las personas a trabajar diariamente, el cual no necesariamente corresponde al sitio donde está

ubicada la empresa o institución que le contrató y paga su remuneración. Ese lugar puede ser dentro o junto a la vivienda, en el mismo cantón donde reside, en otro cantón, en varios cantones o en otro país.

Grupo ocupacional: Esta variable determina y clasifica el tipo de trabajo o empleo concreto que la persona ocupada realizó durante la semana de referencia. El Censo 2011 para efectos de codificación utilizó la Clasificación de Ocupaciones de Costa Rica 2011 (COCR-2011), la cual clasifica y agrupa las ocupaciones a partir de criterios que van de las ocupaciones de mayor nivel de calificación, hasta las ocupaciones menos calificadas.

Clasificación de Ocupaciones de Costa Rica 2011 (COCR-2011): Esta clasificación corresponde a una adaptación de la Clasificación Internacional Uniforme de Ocupaciones CIUO-08 elaborada por la OIT. La COCR-2011 tiene la finalidad de adecuar el clasificador nacional de acuerdo a los criterios actuales de clasificación implementados por la Conferencia Internacional de Estadísticos del Trabajo de la OIT.

Criterios para la clasificación de los grupos ocupacionales: El marco implementado para la formulación de la clasificación COCR-2011 se basa fundamentalmente en dos grandes conceptos: el tipo de trabajo realizado, es decir el empleo y el de la competencia.

a) El empleo: Se define como el conjunto de tareas y cometidos desempeñados por una persona, o que se prevé que esta desempeñe para un empleador o por cuenta propia. Esta constituye la unidad estadística de la COCR-2011. Un conjunto de empleos cuyas principales tareas y cometidos se caracterizan por

un alto grado de similitud constituyen un grupo ocupacional.

b) Las competencias: Se define como la capacidad de desempeñar tareas inherentes a un empleo determinado, para tales fines se caracterizan en dos dimensiones: El nivel de competencias, que se refiere a la complejidad y diversidad de las tareas; y la especialización de las tareas, que se relaciona con la amplitud de los conocimientos exigidos, los útiles y máquinas utilizadas, el material sobre el cual se trabaja o con el que se trabaja, así como la naturaleza de los bienes y servicios producidos.

Descripción de la estructura del COCR-2011: La estructura de la Clasificación de Ocupaciones de Costa Rica COCR-2011 tiene una jerarquía piramidal conformada por:

a) 9 grupos mayores correspondientes al nivel más agregado o grupo mayor.

b) 42 subgrupos primarios correspondientes a la primera subdivisión con un código a dos dígitos, donde el primer dígito de izquierda a derecha indica el grupo mayor donde está clasificado este subgrupo primario y el segundo define el subgrupo primario correspondiente.

c) 130 subgrupos secundarios que constituyen el tercer nivel de desagregación con un código a tres dígitos donde el primer dígito de izquierda a derecha corresponde al grupo mayor donde está clasificado, el segundo dígito corresponde al subgrupo primario al que pertenece y el tercer número indica el subgrupo secundario correspondiente.

d) 441 subgrupos menores correspondientes al último nivel de desagregación con un código a cuatro dígitos donde de izquierda a derecha el primer número indica el grupo mayor donde está clasificado, el segundo dígito corresponde al subgrupo primario al que pertenece, el tercer dígito indica el subgrupo secundario donde está clasificado y el cuarto dígito señala el subgrupo menor correspondiente.

En la presente publicación sólo se muestran datos a nivel de grupo mayor y del subgrupo primario o a dos dígitos.

TABLA 1
Estructura General de la COCR-2011

	Grupos Mayores	Subgrupo primario	Subgrupo secundario	Subgrupo menor
1	Directores y Gerentes	4	11	31
2	Profesionales científicos e intelectuales	6	27	91
3	Técnicos y profesionales de nivel medio	7	22	93
4	Personal de apoyo administrativo	4	8	29
5	Trabajadores de los servicios y vendedores de comercios y mercados	4	14	42
6	Agricultores y trabajadores calificados agropecuarios, forestales y pesqueros	3	9	18
7	Oficiales, operarios y artesanos de artes mecánicas y de otros oficios	5	14	65
8	Operadores de instalaciones y máquinas y ensambladores	3	14	40
9	Ocupaciones elementales	6	11	32
	Totales	42	130	441

Descripción de los grupos ocupacionales de los grupos mayores

Grupo mayor 1 Directores y Gerentes: Comprende las ocupaciones cuyas tareas principales consisten en planificar, dirigir, coordinar y evaluar las actividades generales de las empresas, los gobiernos y otras organizaciones, o de las unidades de organización dentro de ellos, y formular y revisar sus políticas, leyes, normas y reglamentos. Las ocupaciones de este grupo mayor se clasifican en los siguientes subgrupos primarios:

- 11 Directores ejecutivos, personal directivo de la administración pública y empresa privada, miembros del poder ejecutivo y de los cuerpos legislativos.
- 12 Directores y gerentes de áreas o departamentos de instituciones públicas y empresas privadas.
- 13 Directores y gerentes de producción y servicios especializados.
- 14 Gerentes de hoteles, restaurantes, comercios y otros servicios.

Grupo mayor 2 Profesionales científicos e intelectuales: Se dedican a aumentar el acervo de conocimientos, científicos o artísticos. Analizan, investigan y asesoran, formulan y desarrollan conceptos, teorías y métodos.

Las ocupaciones de este grupo mayor se clasifican en los siguientes subgrupos primarios:

- 21 Profesionales de las ciencias, matemática e ingeniería.

22 Profesionales de la salud.

23 Profesionales de la enseñanza.

24 Profesionales de la administración y los negocios.

25 Profesionales de tecnología de la información y las comunicaciones.

26 Profesionales en derecho, en ciencias sociales y culturales.

Grupo Mayor 3 Técnicos y profesionales de nivel medio: Realizan tareas predominantemente técnicas relacionadas con la investigación, aplicación de conceptos y métodos científicos o artísticos. Las ocupaciones de este grupo mayor se clasifican en los siguientes subgrupos primarios:

- 31 Profesionales de nivel medio de las ciencias y la ingeniería.
- 32 Profesionales de nivel medio de la salud.
- 33 Profesionales de nivel medio en operaciones financieras, administrativas, matemáticas y estadísticas.
- 34 Profesionales de nivel medio de servicios jurídicos, sociales, culturales y afines.
- 35 Técnicos de la tecnología de la información y las comunicaciones.
- 36 Profesionales de nivel medio de la enseñanza.
- 37 Otras ocupaciones de nivel técnico y profesional medio.

Grupo mayor 4 Personal de apoyo administrativo: Se encargan de registrar, organizar, almacenar, calcular y recuperar información, realizar una serie de tareas administrativas en relación con las operaciones de manipulación, los arreglos de viaje, las solicitudes de información y nombramientos. Las ocupaciones de este grupo mayor se clasifican en los siguientes subgrupos primarios:

- 41 Oficinistas.
- 42 Empleados de trato directo con el público.
- 43 Empleados contables y encargados del registro de materiales.
- 44 Otro personal de apoyo administrativo.

Grupo mayor 5 Trabajadores de los servicios y vendedores de comercios y mercados: Proporcionan servicios de carácter personal y de protección, servicios relacionados con viajes, limpieza, restaurantes, cuidado personal, o la protección contra incendios y actos ilegales, demuestran y venden mercancías al por mayor o al por menor en tiendas y establecimientos similares, así como en puestos ambulantes y en los mercados. Las ocupaciones de este grupo mayor se clasifican en los siguientes subgrupos primarios:

- 51 Trabajadores de servicios personales.
- 52 Vendedores.
- 53 Trabajadores de cuidados personales.
- 54 Personales de los servicios de protección.

Grupo mayor 6 Agricultores y trabajadores calificados agropecuarios, forestales y pesqueras: Cultivan y cosechan campos, recogen frutas y plantas silvestres, alimentan y cuidan animales, producen una variedad de productos provenientes de la cría de animales, cultivan, conservan y explotan bosques, alimentan o capturan peces, cultivan o recogen otras formas de vida acuática con el fin de proporcionar alimentos, abrigo e ingresos para ellos y sus familias. Las ocupaciones de este grupo mayor se clasifican en los siguientes subgrupos primarios:

- 61 Agricultores y trabajadores calificados de explotaciones agropecuarias con destino al mercado.
- 62 Trabajadores forestales calificados, pescadores y cazadores.
- 63 Trabajadores agropecuarios, pescadores, cazadores y recolectores de subsistencia.

Grupo mayor 7 Oficiales, operarios y artesanos de artes mecánicas y de otros oficios: Aplican sus conocimientos específicos, habilidades y destrezas profesionales en las esferas de la construcción y mantenimiento de edificios, forjan metales, construyen estructuras metálicas, ajustan o fabrican máquinas, herramientas, o realizan mantenimiento y reparación de maquinarias, equipos o herramientas, llevan a cabo trabajos de impresión o procesos de producción de productos alimenticios, textiles o de madera, metal y otros artículos, incluyendo productos de artesanía. Asimismo incluye el trabajo manual combinado con la utilización de herramientas o máquinas, herramientas de uso manual para reducir el esfuerzo físico necesario y el tiempo preciso para efectuar las labores, así como para

mejorar la calidad de los productos. Las ocupaciones de este grupo mayor se clasifican en los siguientes subgrupos primarios:

- 71 Oficiales y operarios de la construcción, excluyendo electricistas.
- 72 Oficiales y operarios trabajadores de la metalurgia, la construcción mecánica y afines
- 73 Artesanos y operarios de las artes gráficas.
- 74 Trabajadores especializados en electricidad y la electrotecnia.
- 75 Operarios y oficiales de procesamiento de alimentos, de la confección, ebanistas, otros artesanos y afines.

Grupo mayor 8 Operadores de instalaciones, máquinas y ensambladores: Operan y vigilan la maquinaria industrial y agrícola, ya sea el equipo sobre el terreno o por control remoto, conducen y operan los trenes, vehículos de motor y maquinaria móvil, o realizan el montaje de productos de componentes de acuerdo a especificaciones y procedimientos estrictos. Las ocupaciones de este subgrupo primario se clasifican en los siguientes subgrupos secundarios:

- 81 Operadores de instalaciones fijas y máquinas.
- 82 Ensambladores.
- 83 Conductores de vehículos y operadores de equipos pesados móviles.

Grupo mayor 9: Ocupaciones elementales: Implican la realización de tareas sencillas y rutinarias que pueden requerir la utilización de herramientas

manuales y un esfuerzo físico considerable. Las ocupaciones de este subgrupo primario se clasifican en los siguientes subgrupos secundarios:

- 91 Limpiadores y asistentes de limpieza.
- 92 Peones agropecuarios, pesqueros y forestales.
- 93 Peones de la minería, la construcción, la industria manufacturera y el transporte.
- 94 Ayudantes de preparación de alimentos.
- 95 Vendedores ambulantes de servicios y afines.
- 96 Recolectores de desechos y otras ocupaciones elementales.

Rama de actividad: Esta variable permite ubicar el establecimiento, negocio o finca donde las personas desempeñan su ocupación, dentro de un sector de la economía, de acuerdo a la clase de bienes o servicios que produce. Para la clasificación y codificación de los datos de rama de actividad se utilizó la Clasificación de Actividades Económicas de Costa Rica [CAECR-2011]. Para facilitar la codificación de esta variable se indagó el nombre del lugar de la empresa o institución empleadora y de los bienes o servicios producidos o prestados.

Clasificación de Actividades Económicas de Costa Rica [CAECR-2011]: Esta clasificación se elaboró como parte de una adaptación al país de la Clasificación Industrial Internacional Uniforme de Actividades Económicas en la revisión número cuatro de la Organización de las Naciones Unidas (CIIU rev. 4). Dicho documento se utiliza para dividir el conjunto de actividades económicas existentes en un país o una región en categorías lo más homogéneas posibles.

Criterios para la clasificación de la rama de actividad: La CIIU se sirve de ciertas reglas de clasificación que son muy útiles para tipificar, sobre todo, a las empresas o establecimientos más complejos. Para poder utilizarlas ampliamente se requiere de un conocimiento más detallado de las empresas, así como la adecuada aplicación de algunos conceptos, definidos por la CIIU rev. 4, los cuales se detallan a continuación:

a) Determinar la actividad principal, entendida como aquella que más aporta al valor añadido de la empresa o establecimiento. Los indicadores indirectos del valor añadido son:

- Indicadores indirectos basados en la producción, como: La proporción del producto bruto de la unidad que es imputable a los bienes y servicios producidos por cada actividad; y el valor de las ventas o envíos de esos grupos de productos imputables a cada categoría de actividad.

- Indicadores indirectos basados en los insumos, como: Salarios y sueldos imputables a las distintas actividades; número de horas trabajadas imputables a las distintas actividades; proporción del personal que trabaja en las distintas actividades de la unidad.

b) En el caso de empresas con actividades múltiples debe determinarse mediante el método descendente, el cual se describe a continuación:

- Paso 1: Determinar la sección a la que corresponde una proporción mayor del valor añadido.

- Paso 2: Dentro de esa sección, determinar la división a la que corresponde una proporción mayor del valor añadido dentro de la sección.

- Paso 3: Dentro de esa división, determinar el grupo al que corresponde la proporción mayor del valor añadido de la división.

- Paso 4: Dentro de ese grupo, determinar la clase a la que corresponde una proporción mayor del valor añadido dentro de la clase.

c) Cuando una empresa tiene actividades mixtas, es decir, que produce un producto para luego hacer otro más elaborado, la unidad debe clasificarse en la clase que abarque los bienes y servicios de la parte principal de su producto.

d) Casos de comercio electrónico como lo son transacciones económicas de bienes o servicios a través de Internet o por otros medios electrónicos, se debe determinar si la empresa realiza alguna o varias de las siguientes etapas: a) el pedido, b) el pago y c) la entrega del bien o servicio.

e) Para casos de empresas de reparación y mantenimiento, se deben clasificar según el objeto de la reparación, ya sea reparación de vehículos automotores y motocicletas, reparación de computadoras y equipo de comunicaciones, reparación de efectos personales y enseres domésticos, reparación de otros tipos de maquinaria y equipo o reparación de edificios y otras estructuras.

f) Cuando se trata de subcontratación y empresas transformadoras, es decir, en casos de una empresa que contrata a otra para elaborar el producto y asume todo el riesgo y da las especificaciones, ambas se clasifican en la clase correspondiente a la fabricación del producto en cuestión.

g) La CIIU no hace distinciones en cuanto a los sectores institucionales, por lo tanto, las actividades realizadas por unidades gubernamentales que sean específicamente atribuibles a otras partes de la CIIU, como por ejemplo suministro de agua potable o de electricidad, se deben clasificar en la clase pertinente de la CIIU, es decir en la división 36 y 35 respectivamente, y no en la división 84 "Administración Pública y defensa; planes de seguridad social de afiliación obligatoria".

h) En las actividades de comercio hay dos reglas importantes de considerar: 1. El criterio asociado a las divisiones no es el tipo de producto sino el destino (al por mayor y por menor) y el que se asocia a las clases es, en el caso del comercio al por mayor, principalmente el tipo de producto; al por menor, se diferencia en primer lugar por tipo de forma de venta; 2. El comercio al por menor de mercancías producidas en la misma unidad no se debe considerar como una actividad separada. Esas unidades deben clasificarse en la industria manufacturera.

Estructura de la clasificación de la rama de actividad:

La adaptación de la CIIU rev. 4 a la CAEER-2011 se ha elaborado de tal manera que se respeten las normas internacionales de clasificación. Para mantener la comparabilidad internacional, la CAEER-2011 incluye mayor desagregación o detalle con la finalidad de reflejar mejor la estructura económica del país. La clasificación se subdivide en una estructura jerárquica integrada de la siguiente manera:

a) 21 secciones correspondientes al nivel más agregado. Estas se identifican por un código alfabético de una letra.

b) 88 divisiones, con un código numérico a dos

dígitos, donde el primer dígito de izquierda a derecha indica la sección donde está clasificado y el segundo define la división correspondiente.

c) 238 grupos que constituyen el tercer nivel de desagregación con un código a tres dígitos donde el primer dígito de izquierda a derecha corresponde a la sección donde está clasificado, el segundo dígito corresponde a la división a la que pertenece y el tercer número indica el grupo correspondiente.

d) 419 clases correspondientes al cuarto nivel de desagregación con un código a cuatro dígitos donde de izquierda a derecha el primer número indica la sección, el segundo dígito corresponde a la división, el tercer dígito indica el grupo donde está clasificado y el cuarto dígito señala la clase correspondiente.

e) 485 subclases correspondientes al último nivel de desagregación con un código a cinco dígitos donde de izquierda a derecha el primer número indica la sección, el segundo dígito corresponde a la división, el tercer dígito indica el grupo donde está clasificado, el cuarto dígito señala la clase y el quinto dígito corresponde a la subclase.

Cabe destacar que el CAEER-2011 mantiene una correlación directa con la CIIU rev. 4 hasta el nivel de clase. El nivel de subclase presenta desagregaciones correspondientes a aquellas actividades económicas que para el país son de gran importancia económica o ha desarrollado especializaciones.

En la presente publicación sólo se brindan datos a nivel de sección (un dígito) y de división (dos dígitos).

Descripción de las secciones y sus respectivas divisiones.

TABLA 2
Estructura General de la CAECR-2011

	Sección	División	Grupo	Clase	Subclase
A	Agricultura, ganadería, silvicultura y pesca	3	13	38	61
B	Explotación de minas y canteras	5	10	14	14
C	Industrias Manufactureras	24	71	137	148
D	Suministro de electricidad, gas, vapor y aire acondicionado	1	3	3	3
E	Suministro de agua; evacuación de agua residuales, gestión de desechos y descontaminación	4	6	8	8
F	Construcción	3	8	11	12
G	Comercio al por mayor y al por menor; reparación de los vehículos de motor y de las motocicletas	3	20	43	60
H	Transporte y almacenamiento	5	11	20	27
I	Alojamiento y servicios de comida.	2	6	7	9
J	Información y comunicación.	6	13	23	24
K	Actividades financieras y de seguros.	3	10	18	18
L	Actividades inmobiliarias	1	2	2	2
M	Actividades profesionales, científicas y técnicas	7	14	14	14
N	Actividades de servicios administrativas y de apoyo	6	19	26	27
O	Administración pública y defensa; planes de seguridad social de afiliación obligatoria.	1	3	7	7
P	Enseñanza	1	5	8	9
Q	Actividades de atención de la salud humana y asistencia social	3	9	9	11
R	Actividades artísticas, de entretenimiento y recreativas	4	5	10	10
S	Otras actividades de servicios	3	6	17	17
T	Actividades de los hogares como empleadores, actividades indiferenciadas de los hogares de producción de bienes y servicios para uso propio	2	3	3	3
U	Actividades de organizaciones y órganos extraterritoriales	1	1	1	1
Totales		88	238	419	485

Sección A Agricultura, ganadería silvicultura y pesca: Comprende la explotación de recursos vegetales y animales; es decir las actividades de cultivo, cría y reproducción de animales, la explotación de madera y la recolección de otras plantas, de animales o de productos animales en explotación agropecuaria o en su hábitat natural. Esta sección está compuesta por las siguientes divisiones:

- 01 Agricultura, ganadería, caza y actividades de servicios conexos.
- 02 Silvicultura y extracción de madera.
- 03 Pesca y acuicultura.

Sección B Explotación de minas y canteras: Esta sección abarca la extracción de minerales que se encuentran en la naturaleza en estado sólido

(carbón y minerales), líquido (petróleo) o gaseoso (gas natural). La extracción puede llevarse a cabo por diferentes métodos, como explotación de minas subterráneas o a cielo abierto, perforación de pozos, explotación minera de los fondos marinos, etc. También se incluyen actividades complementarias dirigidas a preparar los materiales en bruto para su comercialización, por ejemplo, trituración, desmenuzamiento, limpieza, secado, entre otros. Esas operaciones son realizadas a menudo por las unidades que extraen los recursos y/o por otras ubicadas en las proximidades. Esta sección está compuesta por las siguientes divisiones:

- 05 Extracción de carbón de piedra y lignito.
- 06 Extracción de petróleo crudo y gas natural.
- 07 Extracción de minerales metalíferos.
- 08 Explotación de otras minas y canteras.
- 09 Actividades de servicios de apoyo para la explotación de minas y canteras.

Sección C Industrias Manufactureras: Abarca la transformación física o química de materiales, sustancias o componentes en productos nuevos, aunque ese no puede ser el criterio único y universal para la definición de las manufacturas. Las unidades dedicadas a actividades manufactureras, pueden ser plantas o fábricas, caracterizadas por usar maquinaria y equipo de manipulación de materiales que funcionan con electricidad. También las unidades que transforman productos manualmente o en el hogar del trabajador(a) y las que venden al público productos confeccionados en el mismo lugar en el que se venden, como panaderías y sastrerías.

Las unidades manufactureras pueden elaborar los materiales o contratar a otras unidades para que elaboren esos materiales en su lugar. Ambos tipos de unidades se incluyen en las industrias manufactureras.

El producto de un proceso manufacturero puede ser un producto acabado, en el sentido de que está listo para su utilización o consumo, o semi-acabados, pues constituye un insumo para otra industria manufacturera. Esta sección está compuesta por las siguientes divisiones:

- 10 Elaboración de productos alimenticios.
- 11 Elaboración de bebidas.
- 12 Elaboración de productos de tabaco.
- 13 Fabricación de productos textiles.
- 14 Fabricación de prendas de vestir.
- 15 Fabricación de productos de cueros y productos conexos.
- 16 Producción de madera y fabricación de productos de madera y corcho, excepto muebles; fabricación de artículos de paja y de materiales trenzables.
- 17 Fabricación de papel y de productos de papel.
- 18 Impresión y reproducción de grabaciones.
- 19 Fabricación de coque y de productos de la refinación del petróleo.
- 20 Fabricación de sustancias y productos químicos.

- 21 Fabricación de productos farmacéuticos, sustancias químicas medicinales y de productos botánicos de uso farmacéutico.
- 22 Fabricación de productos de caucho y de plástico.
- 23 Fabricación de otros productos minerales no metálicos.
- 24 Fabricación de metales comunes.
- 25 Fabricación de productos metálicos, excepto maquinaria y equipo.
- 26 Fabricación de productos informáticos, electrónicos y de óptica.
- 27 Fabricación de equipo eléctrico.
- 28 Fabricación de maquinaria y equipo no contemplados.
- 29 Fabricación de vehículos automotores, remolques y semirremolques.
- 30 Fabricación de otros equipo de transporte.
- 31 Fabricación de muebles (excepto de piedra, cemento o cerámica).
- 32 Otras industrias manufactureras.
- 33 Reparación e instalación de maquinaria y equipo.

Sección D Suministro de electricidad, gas, vapor y aire acondicionado: Esta sección abarca el suministro de energía eléctrica, gas natural, agua

caliente y productos similares a través de una infraestructura permanente o red de conducciones. Se incluye asimismo el suministro de vapor y de aire acondicionado. Esta sección está compuesta por la siguiente división:

35 Suministro de electricidad, gas, vapor y aire acondicionado.

Sección E Suministro de agua; evacuación de aguas residuales, gestión de desechos y descontaminación:

Comprende las actividades relacionadas con la gestión (incluidos la recogida, el tratamiento y la eliminación) de diversos tipos de desechos, como desechos industriales o domésticos sólidos o no sólidos, así como de lugares contaminados. Se incluyen también las actividades de suministro de agua porque en muchos casos las realizan las mismas unidades encargadas de la depuración de las aguas residuales, o se realizan en coordinación con esas unidades. Esta sección está compuesta por las siguientes divisiones:

- 36 Captación, tratamiento y distribución de agua.
- 37 Evacuación de aguas residuales.
- 38 Recolección, tratamiento y eliminación de desechos, recuperación de materiales.
- 39 Actividades de descontaminación y otros servicios de gestión de desechos.

Sección F Construcción: Esta sección comprende las actividades corrientes y especializadas de construcción de edificios y obras de ingeniería civil. En ella se incluyen las obras nuevas, reparaciones, ampliaciones y reformas, la erección in situ de

edificios y estructuras prefabricadas y también la construcción de obras de carácter temporal. También se incluyen las actividades de reparación de edificios y de obras de ingeniería.

Esta sección está compuesta por las siguientes divisiones:

- 41 Construcción.
- 42 Ingeniería civil.
- 43 Actividades especializadas de construcción.

Sección G Comercio al por mayor y al por menor; reparación de vehículos de motor y de las motocicletas:

Comprende la venta al por mayor y al por menor (sin transformación) de todo tipo de productos y la prestación de servicios accesorios a la venta de esos productos. La venta al por mayor y la venta al por menor son los estadios finales de la distribución de productos. Se incluye también en esta sección la reparación de vehículos automotores y motocicletas. Esta sección está compuesta por las siguientes divisiones:

- 45 Comercio al por mayor y al por menor y reparación de vehículos automotores y motocicletas.
- 46 Comercio al por mayor, excepto el de vehículos automotores y motocicletas.
- 47 Comercio al por menor, excepto el de vehículos automotores y motocicletas.

Sección H Transporte y almacenamiento: Esta sección comprende las actividades de transporte de pasajeros o de carga, regular o no regular, por

ferrocarril, por carretera, por vía acuática y por vía aérea, y de transporte de carga por tuberías, así como actividades conexas como servicios de terminal y de estacionamiento, de manipulación y almacenamiento de la carga, etc. Abarca también el alquiler de equipo de transporte con conductor u operador y las actividades postales y de mensajería. Las divisiones de esta sección son las siguientes:

- 49 Transporte por vía terrestre y transporte por tuberías.
- 50 Transporte por vía acuática.
- 51 Transporte por vía aérea.
- 52 Almacenamiento y actividades de apoyo al transporte.
- 53 Actividades de servicios postales (correos) y de mensajería.

Sección I Actividades de alojamiento y de servicio de comidas: Esta sección abarca las actividades de unidades que ofrecen a sus clientes servicios de alojamiento para estancias cortas y de preparación de comidas completas y bebidas para su consumo inmediato. El monto y el tipo de servicios suplementarios proporcionados en el marco de esta sección pueden variar considerablemente. Las divisiones correspondientes son las siguientes:

- 55 Alojamiento.
- 56 Actividades de servicio de comidas y bebidas.

Sección J Información y comunicaciones: Abarca la producción y distribución de información y de productos culturales, el suministro de los medios

para transmitir o distribuir esos productos, así como datos o comunicaciones, actividades de tecnologías de la información y actividades de procesamiento de datos y otras actividades de servicios de información.

Las divisiones de esta sección son:

- 58 Actividades de edición.
- 59 Actividades de producción de películas cinematográficas, vídeos y programas de televisión, grabación y publicación de música y sonido.
- 60 Actividades de programación y transmisión.
- 61 Telecomunicaciones.
- 62 Programación informática, consultoría en informática y actividades conexas.
- 63 Actividades de servicios de información.

Sección K Actividades financieras y de seguros: Esta sección comprende las actividades de servicios financieros, incluidas las actividades de seguros, reaseguros, fondos de pensiones y las actividades auxiliares de los servicios financieros. También se incluyen las actividades de tenencia de activos, como las actividades de las sociedades de cartera y las de los fondos y sociedades de inversión y entidades financieras similares. Esta sección consta de las siguientes divisiones:

- 64 Servicios financieros, excepto las de seguros y fondos de pensiones.
- 65 Seguros, reaseguros y fondos de pensiones, excepto planes de seguridad social de afiliación obligatoria.

- 66 Actividades auxiliares de las actividades de servicios financieros.

Sección L Actividades inmobiliarias: Comprende las actividades de arrendadores, agentes y/o corredores en una o más de las siguientes operaciones: venta o compra de bienes raíces, alquiler de bienes raíces y prestación de otros servicios inmobiliarios, como los de tasación inmobiliaria o los de depositarios de plicas inmobiliarias. Pueden realizarse con bienes propios o arrendados o a cambio de una retribución o por contrato. También se incluye la construcción de estructuras combinada con el mantenimiento de la propiedad o el arrendamiento de esas estructuras. Esta sección abarca las actividades de administradores de propiedad inmobiliaria. La división para esta sección es:

- 68 Actividades inmobiliarias.

Sección M Actividades profesionales, científicas y técnicas: Esta sección abarca las actividades profesionales, científicas y técnicas especializadas. Las mismas requieren un nivel elevado de capacitación y ponen a disposición de los usuarios conocimientos y aptitudes especializados. Las divisiones correspondientes son:

- 69 Actividades jurídicas y de contabilidad.
- 70 Actividades de oficinas principales; actividades de consultoría en gestión.
- 71 Actividades de arquitectura e ingeniería; ensayos y análisis técnicos.
- 72 Investigación científica y desarrollo.

- 73 Publicidad y estudios de mercado.
- 74 Otras actividades profesionales, científicas y técnicas.
- 75 Actividades veterinarias.

Sección N Actividades de servicios administrativos y de apoyo: Esta sección abarca diversas actividades de apoyo a actividades empresariales generales. Esta sección se divide en:

- 77 Actividades de alquiler y arrendamiento.
- 78 Actividades de empleo.
- 79 Actividades de agencias de viajes, operadores turísticos y otros servicios de reservas y actividades conexas.
- 80 Actividades de seguridad e investigación.
- 81 Actividades de servicios a edificios y de paisajes.
- 82 Actividades administrativas y de apoyo de oficina y otras actividades de apoyo a las empresas.

Sección O Administración pública y defensa; planes de seguridad social de afiliación obligatoria: Esta sección comprende las actividades que suelen correr a cargo de la administración pública, entre las que se cuentan la promulgación de leyes, su interpretación judicial y la administración de los reglamentos de aplicación y programas correspondientes, las actividades legislativas, tributarias, de defensa nacional y de orden público y seguridad, los servicios de inmigración, las relaciones exteriores

y la administración de programas gubernamentales. Se incluyen también las actividades relacionadas con planes de seguridad social de afiliación obligatoria. La división de esta sección es:

- 84 Administración pública y defensa; planes de seguridad social de afiliación obligatoria.

Sección P Enseñanza: Esta sección comprende la enseñanza de cualquier nivel y para cualquier profesión, oral o escrita, así como por radio y televisión o por otros medios de comunicación. Abarca la enseñanza impartida por las distintas instituciones del sistema educativo general en sus distintos niveles, la enseñanza para adultos, los programas de alfabetización, etc. Se incluyen también las escuelas y academias militares, las escuelas en prisiones, entre otras, en sus niveles respectivos. Está comprendida tanto la enseñanza pública como la privada. En cada nivel de la enseñanza inicial, las clases comprenden la educación especial para alumnos con discapacidad física o mental. La división es:

- 85 Enseñanza.

Sección Q Actividades de atención de la salud humana y de asistencia social: Esta sección comprende la prestación de servicios de atención de la salud y de asistencia social. Abarca una amplia gama de actividades, desde servicios de atención de la salud prestados por profesionales de la salud en hospitales y otras instalaciones hasta actividades de asistencia social sin participación de profesionales de la salud, pasando por actividades de atención en instituciones con un componente importante de atención de la salud. Las divisiones son:

86 Actividades de atención de la salud humana.

87 Actividades de atención en instituciones.

88 Asistencia social sin alojamiento.

Sección R Actividades artísticas, de entretenimiento y recreativas: Esta sección comprende una amplia gama de actividades que atienden a variados intereses culturales, recreativos y de entretenimiento del público en general, incluido espectáculos en vivo, actividades de museos y lugares históricos, juegos de azar y actividades deportivas y recreativas. Sus divisiones son:

90 Actividades creativas, artísticas y de entretenimiento.

91 Actividades de bibliotecas, archivos, museos y otras actividades culturales.

92 Actividades de juegos de azar y apuestas.

93 Actividades deportivas, de esparcimiento y recreativas.

Sección S Otras actividades de servicios: Esta sección (como categoría residual) comprende las actividades de asociaciones, la reparación de computadoras, efectos personales y enseres domésticos y diversas actividades de servicios personales no clasificadas en otra parte. Las divisiones son:

94 Actividades de asociaciones.

95 Reparación de computadoras y enseres de uso personal y doméstico.

96 Otras actividades de servicios personales.

Sección T Actividades de los hogares como empleadores; actividades indiferenciadas de los hogares de producción de bienes y servicios para uso propio: Comprende las actividades de los hogares como empleadores de personal tales como cocineros, jardineros, choferes, niñeras, etc. Asimismo, incluye las actividades que realizan los hogares para su subsistencia. Esta sección incluye en sus divisiones:

97 Actividades de los hogares como empleadores de personal doméstico.

98 Actividades no diferenciadas de los hogares como productores de bienes y servicios para uso propio.

Sección U Actividades de organizaciones y órganos extraterritoriales: Incluye actividades de organismos internacionales como Naciones Unidas y sus organismos especializados y regionales, Fondo Monetario Internacional, Banco Mundial, Comunidades Europeas, etc., así como actividades de misiones diplomáticas y consulares cuando están determinadas por el país en que se encuentran y no por el país que representan. Sus divisiones son

99 Actividades de organizaciones y órganos extraterritoriales.

Indicadores

Tasa neta de participación: Es la relación porcentual de la población en fuerza de trabajo de 15 años y más, respecto a la población de 15 años y más.

$$\text{Tasa neta de participación} = \left(\frac{\text{Población en fuerza de trabajo de 15 años y más}}{\text{Población de 15 años y más}} \right) \times 100$$

Tasa de ocupación: Es la relación porcentual de la población ocupada de 15 años y más, respecto a la población de 15 años y más.

$$\text{Tasa de ocupación} = \left(\frac{\text{Población ocupada de 15 años y más}}{\text{Población de 15 años y más}} \right) \times 100$$

Tasa de desempleo abierto: Es la relación porcentual de la población desocupada de 15 años y más, respecto a la población en fuerza de trabajo.

$$\text{Tasa de desempleo abierto} = \left(\frac{\text{Población desocupada de 15 años y más}}{\text{Población en fuerza de trabajo de 15 años y más}} \right) \times 100$$

Porcentaje de población fuera de la fuerza de trabajo: Es la relación porcentual de la población de 15 años y más fuera de la fuerza de trabajo, respecto a la población de 15 años y más.

$$\text{Porcentaje de población fuera de la fuerza de trabajo} = \left(\frac{\text{Población fuera de la fuerza de trabajo de 15 años y más}}{\text{Población de 15 años y más}} \right) \times 100$$

Relación de dependencia económica: Se expresa como la cantidad de personas de 0 a 14 años y de 15 años y más que están fuera de la fuerza de trabajo,

por cada cien personas de 15 años y más en fuerza de trabajo.

$$\text{Relación de dependencia económica} = \left(\frac{\text{Población de 0 a 14 años + Población fuera de la fuerza de trabajo de 15 años y más}}{\text{Población de 15 años y más en fuerza de trabajo}} \right) \times 100$$

Porcentaje de población ocupada en el sector primario: Es la relación porcentual de la población ocupada de 15 años y más que se dedican a la rama de actividad del sector primario¹ (caracterizado porque sus actividades se realizan próximas a las fuentes de recursos naturales como son la agricultura, silvicultura, caza y pesca) con respecto a la población de 15 años y más.

$$\text{Porcentaje de población ocupada en el sector primario} = \left(\frac{\text{Población ocupada de 15 años y más que trabaja en el sector primario.}}{\text{Población ocupada de 15 años y más}} \right) \times 100$$

Porcentaje de población ocupada en el sector secundario: Es la relación porcentual de la población ocupada de 15 años y más que se dedican a la rama de actividad del sector secundario² (caracterizado por transformar materias primas en otros bienes, en general son actividades de tipo industrial, incluyendo manufactura, construcción y minería) con respecto a la población ocupada de 15 años y más.

$$\text{Porcentaje de población ocupada en el sector secundario} = \left(\frac{\text{Población ocupada de 15 años y más que trabaja en el sector secundario.}}{\text{Población ocupada de 15 años y más}} \right) \times 100$$

¹ El sector primario incluye la sección A de la Clasificación de Actividades Económicas de Costa Rica (CAEER) 2011.

² Incluye las secciones B, C y F de la Clasificación de Actividades Económicas de Costa Rica (CAEER) 2011.

Porcentaje de población ocupada en el sector terciario: Es el porcentaje de la población ocupada de 15 años y más que se dedican a la rama de actividad del sector terciario³ (reúne las ramas de actividad cuyas empresas generan bienes inmateriales como electricidad, agua, comercio, transporte, comunicaciones, educación, servicios sociales, comunales y personales, administración pública, etc.) con respecto a la población ocupada de 15 años y más.

$$\text{Porcentaje de población ocupada en el sector terciario} = \left(\frac{\text{Población ocupada de 15 años y más que trabaja en el sector terciario.}}{\text{Población ocupada de 15 años y más}} \right) \times 100$$

³Incluye las secciones D, E, G, H, I, J, K, L, M, N, O, P, Q, R, S, T y U de la Clasificación de Actividades Económicas de Costa Rica (CAECR) 2011.



Características Económicas



1. Periodistas.
2. Codificadores de datos.
3. Alfareros.
4. Médicos especialistas.

CUADRO 1

Costa Rica: Población de 15 años y más por condición de actividad, según provincia, cantón y distrito

Provincia, cantón y distrito	Población de 15 años y más	Población en fuerza de trabajo					Población fuera de la fuerza de trabajo					
		Total	Ocupada	Desempleada			Total	Pensionado(a) o jubilado(a)	Vive de rentas o alquileres	Estudiante	Quehaceres del hogar	Otra situación
				Total	Con experiencia laboral	Sin experiencia laboral						
Costa Rica	3 233 882	1 729 470	1 670 632	58 838	50 843	7 995	1 504 412	185 164	8 807	382 700	674 373	253 368
San José	1 087 315	609 154	587 980	21 174	18 252	2 922	478 161	69 061	3 365	128 897	196 058	80 780
San José	225 856	128 079	123 040	5 039	4 306	733	97 777	18 281	750	25 349	34 533	18 864
Carmen	2 431	1 369	1 332	37	33	4	1 062	345	46	232	232	207
Merced	9 655	5 720	5 503	217	180	37	3 935	817	44	1 008	1 363	703
Hospital	15 096	8 518	8 141	377	348	29	6 578	1 125	32	1 593	2 058	1 770
Catedral	10 742	6 339	6 126	213	191	22	4 403	1 304	57	1 048	1 323	671
Zapote	15 545	8 655	8 402	253	219	34	6 890	1 748	65	1 825	2 245	1 007
San Francisco de Dos Ríos	16 895	9 702	9 475	227	174	53	7 193	1 680	67	2 012	2 009	1 425
Uruca	22 717	13 410	12 869	541	486	55	9 307	1 019	87	2 626	3 614	1 961
Mata Redonda	7 077	3 823	3 692	131	111	20	3 254	860	61	964	890	479
Pavas	54 510	30 700	29 400	1 300	1 028	272	23 810	3 441	150	5 951	9 169	5 099
Hatillo	39 555	21 647	20 655	992	877	115	17 908	3 661	75	4 514	6 219	3 439
San Sebastián	31 633	18 196	17 445	751	659	92	13 437	2 281	66	3 576	5 411	2 103
Escazú	44 797	27 196	26 370	826	718	108	17 601	2 647	293	4 897	6 415	3 349
Escazú	9 580	5 624	5 431	193	163	30	3 956	661	52	1 012	1 448	783
San Antonio	17 544	10 627	10 307	320	288	32	6 917	858	25	1 856	2 922	1 256
San Rafael	17 673	10 945	10 632	313	267	46	6 728	1 128	216	2 029	2 045	1 310
Desamparados	159 292	90 779	87 143	3 636	3 230	406	68 513	9 254	371	18 338	30 153	10 397
Desamparados	26 951	15 973	15 203	770	714	56	10 978	2 003	100	2 753	4 409	1 713
San Miguel	24 071	13 752	13 218	534	476	58	10 319	1 280	33	3 062	4 587	1 357
San Juan de Dios	14 462	8 198	7 905	293	267	26	6 264	732	15	1 531	2 902	1 084
San Rafael Arriba	11 832	6 638	6 386	252	226	26	5 194	583	36	1 445	2 087	1 043
San Antonio	7 928	4 658	4 524	134	108	26	3 270	703	21	896	1 196	454
Frailas	2 844	1 443	1 383	60	48	12	1 401	101	3	289	809	199
Patarrá	8 817	4 904	4 718	186	153	33	3 913	370	25	1 105	1 877	536
San Cristóbal	2 839	1 472	1 438	34	29	5	1 367	108	1	295	810	153

continúa

Continuación Cuadro 1

Provincia, cantón y distrito	Población de 15 años y más	Población en fuerza de trabajo					Población fuera de la fuerza de trabajo					
		Total	Ocupada	Desempleada		Sin experiencia laboral	Total	Pensionado(a) o jubilado(a)	Vive de rentas o alquileres	Estudiante	Quehaceres del hogar	Otra situación
				Total	Con experiencia laboral							
Rosario	2 281	1 252	1 227	25	22	3	1 029	79	-	240	627	83
Damas	10 201	5 968	5 809	159	141	18	4 233	614	11	1 226	1 770	612
San Rafael Abajo	17 822	10 638	10 266	372	321	51	7 184	862	81	2 057	3 255	929
Gravilias	12 360	7 131	6 874	257	226	31	5 229	1 316	35	1 366	1 799	713
Los Guido	16 884	8 752	8 192	560	499	61	8 132	503	10	2 073	4 025	1 521
Puriscal	25 774	13 057	12 656	401	328	73	12 717	1 602	31	3 401	5 762	1 921
Santiago	9 122	4 935	4 801	134	112	22	4 187	611	18	1 324	1 744	490
Mercedes Sur	4 562	2 294	2 232	62	53	9	2 268	257	3	623	1 045	340
Barbacoas	2 838	1 401	1 357	44	31	13	1 437	184	2	362	687	202
Grifo Alto	922	411	398	13	10	3	511	46	3	93	269	100
San Rafael	1 409	649	631	18	18	-	760	118	1	167	355	119
Candelarita	1 112	481	472	9	8	1	631	75	2	138	319	97
Desamparaditos	542	267	264	3	2	1	275	17	-	45	62	151
San Antonio	2 978	1 611	1 544	67	61	6	1 367	155	2	369	640	201
Chires	2 289	1 008	957	51	33	18	1 281	139	-	280	641	221
Tarrazú	11 800	6 037	5 869	168	160	8	5 763	415	7	1 325	3 343	673
San Marcos	7 427	3 813	3 692	121	115	6	3 614	313	5	932	1 901	463
San Lorenzo	3 116	1 605	1 565	40	38	2	1 511	80	2	302	961	166
San Carlos	1 257	619	612	7	7	-	638	22	-	91	481	44
Aserrí	43 396	23 632	22 864	768	650	118	19 764	2 159	69	4 840	9 589	3 107
Aserrí	21 291	12 045	11 632	413	368	45	9 246	1 040	44	2 389	4 293	1 480
Tarbaca	1 096	586	561	25	19	6	510	54	-	119	260	77
Vuelta de Jorco	4 956	2 451	2 378	73	52	21	2 505	213	2	663	1 322	305
San Gabriel	4 521	2 254	2 203	51	38	13	2 267	197	3	494	1 044	529
Legua	1 063	480	467	13	10	3	583	66	-	113	355	49
Monterrey	362	170	165	5	4	1	192	13	1	42	105	31
Salitrillos	10 107	5 646	5 458	188	159	29	4 461	576	19	1 020	2 210	636
Mora	20 414	11 272	10 908	364	324	40	9 142	1 059	55	2 319	4 175	1 534
Colón	12 642	7 412	7 174	238	214	24	5 230	716	40	1 416	2 263	795
Guayabo	3 381	1 812	1 766	46	43	3	1 569	114	6	389	772	288
Tabarcia	3 561	1 713	1 642	71	61	10	1 848	191	8	426	892	331
Piedras Negras	288	115	111	4	4	-	173	10	1	37	83	42
Picagres	542	220	215	5	2	3	322	28	-	51	165	78

continúa

Continuación Cuadro 1

Provincia, cantón y distrito	Población de 15 años y más	Población en fuerza de trabajo					Población fuera de la fuerza de trabajo					
		Total	Ocupada	Desempleada			Total	Pensionado(a) o jubilado(a)	Vive de rentas o alquileres	Estudiante	Quehaceres del hogar	Otra situación
				Total	Con experiencia laboral	Sin experiencia laboral						
Goicoechea	90 537	51 419	49 522	1 897	1 631	266	39 118	6 383	265	10 523	14 935	7 012
Guadalupe	17 467	9 606	9 301	305	252	53	7 861	1 974	96	1 802	2 712	1 277
San Francisco	1 684	929	888	41	35	6	755	172	5	141	266	171
Calle Blancos	15 370	9 086	8 745	341	280	61	6 284	1 301	57	1 723	2 203	1 000
Mata de Plátano	13 808	8 441	8 204	237	213	24	5 367	860	50	1 639	2 172	646
Ipís	20 253	11 627	11 221	406	340	66	8 626	1 232	37	2 366	3 579	1 412
Rancho Redondo	1 903	1 059	1 007	52	45	7	844	104	-	173	429	138
Purral	20 052	10 671	10 156	515	466	49	9 381	740	20	2 679	3 574	2 368
Santa Ana	38 096	23 534	22 996	538	487	51	14 562	1 781	278	4 054	5 848	2 601
Santa Ana	9 075	5 696	5 583	113	105	8	3 379	546	58	908	1 233	634
Salitral	3 171	1 945	1 900	45	39	6	1 226	69	14	294	626	223
Pozos	11 893	7 582	7 390	192	174	18	4 311	475	107	1 352	1 629	748
Uruca	5 548	3 311	3 225	86	81	5	2 237	297	38	624	893	385
Piedades	6 434	3 781	3 695	86	74	12	2 653	312	58	645	1 088	550
Brasil	1 975	1 219	1 203	16	14	2	756	82	3	231	379	61
Alajuelita	56 704	31 764	30 562	1 202	1 025	177	24 940	2 304	78	6 428	10 789	5 341
Alajuelita	9 282	5 395	5 209	186	124	62	3 887	517	34	983	1 617	736
San Josecito	7 779	4 434	4 324	110	96	14	3 345	401	9	915	1 556	464
San Antonio	3 423	1 945	1 880	65	62	3	1 478	135	2	337	679	325
Concepción	13 829	7 736	7 356	380	340	40	6 093	654	15	1 533	2 776	1 115
San Felipe	22 391	12 254	11 793	461	403	58	10 137	597	18	2 660	4 161	2 701
Vázquez de Coronado	47 697	27 854	27 006	848	720	128	19 843	2 593	116	5 997	8 099	3 038
San Isidro	13 338	7 948	7 745	203	176	27	5 390	843	27	1 739	2 076	705
San Rafael	5 553	3 148	3 052	96	84	12	2 405	316	17	678	1 069	325
Dulce Nombre de Jesús	7 574	4 360	4 184	176	154	22	3 214	386	20	933	1 373	502
Patalillo	16 175	9 601	9 344	257	213	44	6 574	816	32	2 077	2 430	1 219
Cascajal	5 057	2 797	2 681	116	93	23	2 260	232	20	570	1 151	287
Acosta	15 270	7 568	7 412	156	114	42	7 702	856	11	1 903	3 947	985
San Ignacio	6 862	3 565	3 489	76	61	15	3 297	424	6	972	1 467	428
Guaítíl	1 846	870	850	20	13	7	976	90	1	176	542	167
Palmichal	3 421	1 755	1 717	38	27	11	1 666	127	3	447	936	153
Cangrejal	1 400	603	592	11	4	7	797	90	-	150	465	92
Sabanillas	1 741	775	764	11	9	2	966	125	1	158	537	145

continúa

Continuación Cuadro 1

Provincia, cantón y distrito	Población de 15 años y más	Población en fuerza de trabajo					Población fuera de la fuerza de trabajo					
		Total	Ocupada	Desempleada			Total	Pensionado(a) o jubilado(a)	Vive de rentas o alquileres	Estudiante	Quehaceres del hogar	Otra situación
				Total	Con experiencia laboral	Sin experiencia laboral						
Tibás	52 194	29 245	28 213	1 032	885	147	22 949	4 726	153	6 031	8 200	3 839
San Juan	18 346	10 348	10 055	293	247	46	7 998	2 150	78	2 076	2 622	1 072
Cinco Esquinas	4 478	2 608	2 482	126	107	19	1 870	330	22	415	782	321
Anselmo Llorente	8 475	4 738	4 609	129	108	21	3 737	902	18	1 091	1 125	601
León XIII	9 881	4 963	4 712	251	219	32	4 918	549	13	1 121	1 924	1 311
Colima	11 014	6 588	6 355	233	204	29	4 426	795	22	1 328	1 747	534
Moravia	45 444	26 665	25 824	841	740	101	18 779	3 181	193	5 392	6 959	3 054
San Vicente	25 728	14 940	14 478	462	409	53	10 788	2 422	164	3 096	3 531	1 575
San Jerónimo	4 669	2 648	2 572	76	64	12	2 021	185	16	520	949	351
La Trinidad	15 047	9 077	8 774	303	267	36	5 970	574	13	1 776	2 479	1 128
Montes de Oca	41 561	24 425	23 717	708	594	114	17 136	3 313	191	6 485	4 546	2 601
San Pedro	20 841	11 967	11 657	310	271	39	8 874	1 884	103	3 388	2 068	1 431
Sabanilla	9 074	5 492	5 333	159	126	33	3 582	733	41	1 346	1 063	399
Mercedes	4 056	2 343	2 297	46	39	7	1 713	305	31	793	383	201
San Rafael	7 590	4 623	4 430	193	158	35	2 967	391	16	958	1 032	570
Turubares	4 133	1 991	1 914	77	67	10	2 142	265	13	482	1 133	249
San Pablo	1 027	476	463	13	9	4	551	107	1	157	259	27
San Pedro	520	254	246	8	8	-	266	52	1	46	140	27
San Juan de Mata	885	445	412	33	33	-	440	40	7	104	238	51
San Luis	397	173	167	6	5	1	224	28	-	43	125	28
Carara	1 304	643	626	17	12	5	661	38	4	132	371	116
Dota	5 164	2 645	2 597	48	42	6	2 519	244	8	670	1 381	216
Santa María	3 461	1 716	1 671	45	40	5	1 745	203	7	489	890	156
Jardín	386	208	208	-	-	-	178	16	1	40	106	15
Copey	1 317	721	718	3	2	1	596	25	-	141	385	45
Curridabat	51 916	30 553	29 635	918	808	110	21 363	3 393	248	6 566	7 357	3 799
Curridabat	24 057	13 935	13 540	395	343	52	10 122	2 012	112	3 119	3 134	1 745
Granadilla	11 665	6 994	6 778	216	192	24	4 671	525	73	1 575	1 665	833
Sánchez	4 367	2 809	2 765	44	37	7	1 558	262	39	621	376	260
Tirrases	11 827	6 815	6 552	263	236	27	5 012	594	24	1 251	2 182	961
Pérez Zeledón	98 186	47 154	45 551	1 603	1 338	265	51 032	4 318	212	12 778	26 162	7 562
San Isidro de El General	33 748	17 303	16 645	658	559	99	16 445	1 904	90	4 762	7 445	2 244
El General	4 651	2 115	2 032	83	65	18	2 536	250	1	561	1 231	493

continúa

Continuación Cuadro 1

Provincia, cantón y distrito	Población de 15 años y más	Población en fuerza de trabajo					Población fuera de la fuerza de trabajo					
		Total	Ocupada	Desempleada		Total	Pensionado(a) o jubilado(a)	Vive de rentas o alquileres	Estudiante	Quehaceres del hogar	Otra situación	
				Total	Con experiencia laboral							Sin experiencia laboral
Daniel Flores	24 565	12 106	11 664	442	375	67	12 459	1 022	73	3 230	6 150	1 984
Rivas	4 852	2 300	2 237	63	50	13	2 552	169	6	592	1 404	381
San Pedro	6 317	2 665	2 575	90	72	18	3 652	206	13	725	2 140	568
Platanares	5 175	2 295	2 247	48	38	10	2 880	154	10	741	1 713	262
Pejibaye	5 749	2 533	2 502	31	24	7	3 216	157	3	647	1 924	485
Cajón	6 007	2 487	2 365	122	104	18	3 520	234	13	783	1 979	511
Barú	1 755	838	814	24	23	1	917	65	-	120	554	178
Río Nuevo	2 166	998	989	9	6	3	1 168	63	2	250	667	186
Páramo	3 201	1 514	1 481	33	22	11	1 687	94	1	367	955	270
León Cortés Castro	9 084	4 285	4 181	104	85	19	4 799	287	23	1 119	2 732	638
San Pablo	3 123	1 489	1 446	43	35	8	1 634	111	3	440	816	264
San Andrés	1 174	541	526	15	7	8	633	44	3	115	359	112
Llano Bonito	1 552	687	670	17	15	2	865	39	4	174	546	102
San Isidro	1 123	500	480	20	19	1	623	24	-	150	382	67
Santa Cruz	1 271	660	657	3	3	-	611	28	4	138	385	56
San Antonio	841	408	402	6	6	-	433	41	9	102	244	37
Alajuela	632 572	334 546	324 344	10 202	8 783	1 419	298 026	32 304	1 684	73 335	144 494	46 209
Alajuela	195 003	108 846	105 019	3 827	3 337	490	86 157	11 265	644	20 658	39 599	13 991
Alajuela	34 485	18 996	18 407	589	510	79	15 489	3 312	213	3 584	5 890	2 490
San José	32 052	18 164	17 529	635	554	81	13 888	1 737	94	3 488	6 375	2 194
Carrizal	5 077	2 896	2 787	109	86	23	2 181	210	9	558	1 133	271
San Antonio	19 002	10 875	10 462	413	361	52	8 127	972	42	1 937	4 094	1 082
Guácima	14 959	8 337	8 093	244	224	20	6 622	608	23	1 483	3 448	1 060
San Isidro	12 938	7 106	6 815	291	260	31	5 832	591	29	1 383	2 807	1 022
Sabanilla	6 557	3 494	3 393	101	82	19	3 063	230	10	686	1 679	458
San Rafael	20 137	11 372	10 814	558	493	65	8 765	765	99	2 272	3 414	2 215
Río Segundo	8 382	4 716	4 539	177	153	24	3 666	576	37	737	1 787	529
Desamparados	19 768	11 296	10 878	418	369	49	8 472	1 040	53	2 197	3 821	1 361
Turrúcares	5 772	3 039	2 968	71	61	10	2 733	381	7	625	1 339	381
Tambor	8 180	4 373	4 254	119	97	22	3 807	429	9	836	2 082	451
Garita	5 619	3 108	3 018	90	75	15	2 511	350	12	623	1 179	347
Sarapiquí	2 075	1 074	1 062	12	12	-	1 001	64	7	249	551	130
San Ramón	61 084	31 182	30 266	916	791	125	29 902	3 603	147	8 455	13 223	4 474
San Ramón	7 220	3 680	3 588	92	82	10	3 540	895	50	1 092	1 060	443
Santiago	3 340	1 765	1 712	53	47	6	1 575	121	12	455	795	192

continúa

Continuación Cuadro 1

Provincia, cantón y distrito	Población de 15 años y más	Población en fuerza de trabajo					Población fuera de la fuerza de trabajo					
		Total	Ocupada	Desempleada			Total	Pensionado(a) o jubilado(a)	Vive de rentas o alquileres	Estudiante	Quehaceres del hogar	Otra situación
				Total	Con experiencia laboral	Sin experiencia laboral						
San Juan	8 957	4 559	4 386	173	152	21	4 398	672	19	1 280	1 657	770
Piedades Norte	6 213	3 097	3 026	71	63	8	3 116	323	11	936	1 365	481
Piedades Sur	2 844	1 372	1 352	20	17	3	1 472	90	1	386	820	175
San Rafael	7 256	3 732	3 619	113	93	20	3 524	428	7	1 098	1 497	494
San Isidro	3 388	1 722	1 697	25	21	4	1 666	129	2	444	689	402
Ángeles	6 180	3 053	2 933	120	110	10	3 127	298	14	713	1 608	494
Alfaro	5 472	2 790	2 719	71	59	12	2 682	287	14	921	1 054	406
Volio	1 731	930	895	35	26	9	801	91	-	221	381	108
Concepción	1 787	838	809	29	26	3	949	50	-	230	545	124
Zapotal	300	172	171	1	1	-	128	11	-	28	83	6
Peñas Blancas	6 396	3 472	3 359	113	94	19	2 924	208	17	651	1 669	379
Grecia	58 182	31 283	30 388	895	746	149	26 899	3 394	101	6 641	13 370	3 393
Grecia	12 069	6 677	6 494	183	153	30	5 392	1 219	26	1 442	2 105	600
San Isidro	4 591	2 439	2 364	75	65	10	2 152	282	10	540	1 111	209
San José	6 064	3 257	3 183	74	61	13	2 807	223	14	744	1 450	376
San Roque	8 512	4 541	4 431	110	82	28	3 971	453	18	1 022	1 917	561
Tacares	6 013	3 269	3 182	87	78	9	2 744	291	4	625	1 499	325
Río Cuarto	7 521	4 062	3 947	115	92	23	3 459	204	17	751	2 078	409
Puente de Piedra	7 920	4 167	4 017	150	131	19	3 753	488	7	909	1 814	535
Bolívar	5 492	2 871	2 770	101	84	17	2 621	234	5	608	1 396	378
San Mateo	4 719	2 111	2 064	47	42	5	2 608	247	16	510	1 205	630
San Mateo	2 103	991	973	18	17	1	1 112	112	8	237	463	292
Desmonte	812	342	338	4	2	2	470	15	2	81	227	145
Jesús María	1 804	778	753	25	23	2	1 026	120	6	192	515	193
Atenas	20 006	10 151	9 935	216	175	41	9 855	1 509	84	2 454	4 472	1 336
Atenas	6 113	3 203	3 132	71	59	12	2 910	559	28	903	1 110	310
Jesús	2 834	1 476	1 439	37	33	4	1 358	226	11	299	697	125
Mercedes	2 427	1 245	1 214	31	22	9	1 182	187	16	284	566	129
San Isidro	2 155	1 045	1 028	17	10	7	1 110	53	3	214	535	305
Concepción	2 732	1 302	1 283	19	17	2	1 430	261	2	352	630	185
San José	1 499	758	741	17	12	5	741	75	18	169	356	123
Santa Eulalia	1 588	850	834	16	15	1	738	78	3	180	377	100
Escobal	658	272	264	8	7	1	386	70	3	53	201	59
Naranjo	32 302	16 391	15 941	450	395	55	15 911	1 566	59	4 169	8 000	2 117
Naranjo	12 353	6 287	6 100	187	162	25	6 066	780	34	1 683	2 785	784

continúa

Continuación Cuadro 1

Provincia, cantón y distrito	Población de 15 años y más	Población en fuerza de trabajo					Población fuera de la fuerza de trabajo					
		Total	Ocupada	Desempleada		Total	Pensionado(a) o jubilado(a)	Vive de rentas o alquileres	Estudiante	Quehaceres del hogar	Otra situación	
				Con experiencia laboral	Sin experiencia laboral							
San Miguel	3 375	1 763	1 729	34	33	1	1 612	102	10	411	814	275
San José	2 415	1 193	1 167	26	22	4	1 222	92	-	300	699	131
Cirrí Sur	3 430	1 747	1 712	35	27	8	1 683	112	5	402	955	209
San Jerónimo	2 388	1 173	1 127	46	43	3	1 215	79	3	318	629	186
San Juan	2 356	1 258	1 212	46	42	4	1 098	132	2	317	540	107
El Rosario	2 716	1 402	1 372	30	26	4	1 314	95	3	267	741	208
Palmitos	3 269	1 568	1 522	46	40	6	1 701	174	2	471	837	217
Palmares	27 032	13 989	13 547	442	378	64	13 043	1 628	40	3 613	5 846	1 916
Palmares	2 986	1 509	1 472	37	31	6	1 477	259	11	373	571	263
Zaragoza	6 444	3 305	3 199	106	91	15	3 139	361	4	927	1 401	446
Buenos Aires	5 897	3 153	3 061	92	78	14	2 744	393	12	765	1 141	433
Santiago	2 145	1 048	1 022	26	19	7	1 097	83	3	315	524	172
Candelaria	1 509	788	751	37	36	1	721	52	1	179	401	88
Esquipulas	4 867	2 573	2 485	88	72	16	2 294	238	4	646	1 125	281
La Granja	3 184	1 613	1 557	56	51	5	1 571	242	5	408	683	233
Poás	21 926	11 653	11 236	417	355	62	10 273	1 122	33	2 367	5 343	1 408
San Pedro	5 851	3 116	2 993	123	103	20	2 735	409	14	669	1 355	288
San Juan	3 499	1 863	1 811	52	45	7	1 636	168	3	349	816	300
San Rafael	4 104	2 213	2 136	77	61	16	1 891	181	5	471	1 023	211
Carrillos	6 808	3 598	3 466	132	117	15	3 210	300	11	742	1 748	409
Sabana Redonda	1 664	863	830	33	29	4	801	64	-	136	401	200
Orotina	15 137	7 298	7 098	200	169	31	7 839	1 004	37	1 741	3 325	1 732
Orotina	7 409	3 775	3 687	88	72	16	3 634	570	26	925	1 486	627
El Masfate	1 346	635	612	23	21	2	711	54	4	149	303	201
Hacienda Vieja	813	422	413	9	8	1	391	66	1	91	148	85
Coyolar	4 188	1 866	1 804	62	54	8	2 322	222	6	452	1 015	627
La Ceiba	1 381	600	582	18	14	4	781	92	-	124	373	192
San Carlos	116 816	63 281	61 532	1 749	1 484	265	53 535	4 245	349	13 256	27 938	7 747
Quesada	31 319	17 852	17 411	441	373	68	13 467	1 563	102	3 992	6 058	1 752
Florencia	11 116	5 665	5 532	133	124	9	5 451	518	18	1 286	2 841	788
Buenavista	222	117	116	1	1	-	105	10	-	13	71	11
Aguas Zarcas	14 116	7 575	7 319	256	229	27	6 541	435	31	1 515	3 607	953
Venecia	6 754	3 588	3 474	114	88	26	3 166	200	39	783	1 802	342
Pital	12 124	6 823	6 650	173	124	49	5 301	283	39	1 158	3 106	715
La Fortuna	10 769	6 712	6 545	167	145	22	4 057	287	51	1 046	2 183	490
continúa												

continúa



Continuación Cuadro 1

Provincia, cantón y distrito	Población de 15 años y más	Población en fuerza de trabajo					Población fuera de la fuerza de trabajo					
		Total	Ocupada	Desempleada			Total	Pensionado(a) o jubilado(a)	Vive de rentas o alquileres	Estudiante	Quehaceres del hogar	Otra situación
				Total	Con experiencia laboral	Sin experiencia laboral						
La Tigra	4 540	2 217	2 166	51	42	9	2 323	160	10	488	1 207	458
La Palmera	4 663	2 225	2 149	76	64	12	2 438	210	17	590	1 086	535
Venado	1 266	696	676	20	19	1	570	44	2	112	366	46
Cutris	6 974	3 564	3 423	141	118	23	3 410	155	14	677	1 905	659
Monterrey	2 482	1 318	1 291	27	25	2	1 164	75	11	269	676	133
Pocosol	10 471	4 929	4 780	149	132	17	5 542	305	15	1 327	3 030	865
Zarcero	9 249	5 070	5 024	46	35	11	4 179	359	23	1 174	2 299	324
Zarcero	3 151	1 598	1 588	10	7	3	1 553	203	14	481	730	125
Laguna	1 287	750	741	9	5	4	537	35	2	171	290	39
Tapesco	952	567	562	5	3	2	385	28	2	101	228	26
Guadalupe	853	452	444	8	7	1	401	29	-	86	240	46
Palmira	997	591	587	4	4	-	406	22	-	97	278	9
Zapote	535	293	290	3	3	-	242	13	3	54	125	47
Brisas	1 474	819	812	7	6	1	655	29	2	184	408	32
Valverde Vega	13 645	6 927	6 713	214	192	22	6 718	691	18	1 625	3 497	887
Sarchí Norte	5 406	2 735	2 671	64	62	2	2 671	293	9	625	1 321	423
Sarchí Sur	3 915	2 040	1 967	73	63	10	1 875	181	6	480	1 021	187
Toro Amarillo	209	128	123	5	4	1	81	7	1	15	47	11
San Pedro	2 554	1 237	1 206	31	28	3	1 317	140	1	309	727	140
Rodríguez	1 561	787	746	41	35	6	774	70	1	196	381	126
Upala	30 304	13 613	13 272	341	291	50	16 691	951	73	3 697	8 517	3 453
Upala	11 221	5 498	5 341	157	138	19	5 723	378	43	1 351	2 765	1 186
Aguas Claras	3 497	1 540	1 487	53	44	9	1 957	84	6	368	1 056	443
San José o Pizote	4 944	2 020	1 986	34	25	9	2 924	125	8	674	1 375	742
Bijagua	3 308	1 542	1 514	28	25	3	1 766	175	8	331	995	257
Delicias	2 993	1 293	1 277	16	13	3	1 700	74	4	398	941	283
Dos Ríos	2 095	830	801	29	24	5	1 265	62	2	314	680	207
Yolillal	2 246	890	866	24	22	2	1 356	53	2	261	705	335
Los Chiles	16 195	7 690	7 395	295	265	30	8 505	385	30	1 866	4 667	1 557
Los Chiles	8 858	4 311	4 101	210	191	19	4 547	186	13	1 063	2 466	819
Caño Negro	1 299	557	555	2	2	-	742	37	3	158	374	170
El Amparo	4 133	1 949	1 903	46	38	8	2 184	99	10	439	1 251	385
San Jorge	1 905	873	836	37	34	3	1 032	63	4	206	576	183

continúa

Continuación Cuadro 1

Provincia, cantón y distrito	Población de 15 años y más	Población en fuerza de trabajo					Población fuera de la fuerza de trabajo					
		Total	Ocupada	Desempleada			Total	Pensionado(a) o jubilado(a)	Vive de rentas o alquileres	Estudiante	Quehaceres del hogar	Otra situación
				Total	Con experiencia laboral	Sin experiencia laboral						
Guatuso	10 972	5 061	4 914	147	128	19	5 911	335	30	1 109	3 193	1 244
San Rafael	5 550	2 599	2 498	101	86	15	2 951	174	14	600	1 466	697
Buenavista	1 136	474	467	7	6	1	662	36	4	101	372	149
Cofe	646	263	257	6	6	-	383	22	1	44	208	108
Katira	3 640	1 725	1 692	33	30	3	1 915	103	11	364	1 147	290
Cartago	372 280	198 947	192 579	6 368	5 494	874	173 333	21 346	551	46 873	81 687	22 876
Cartago	113 972	60 600	58 627	1 973	1 699	274	53 372	6 756	167	15 076	24 334	7 039
Oriental	10 401	5 133	4 973	160	142	18	5 268	1 145	34	1 791	1 644	654
Occidental	8 363	4 350	4 238	112	95	17	4 013	931	30	1 214	1 355	483
Carmen	13 726	7 376	7 152	224	183	41	6 350	907	13	1 704	2 729	997
San Nicolás	19 353	10 261	9 874	387	327	60	9 092	1 063	22	2 378	4 340	1 289
Aguacaliente o San Francisco	23 815	13 001	12 467	534	468	66	10 814	1 000	28	3 401	5 058	1 327
Guadalupe o Arenilla	11 259	6 018	5 824	194	171	23	5 241	608	16	1 514	2 473	630
Corralillo	8 210	4 159	4 062	97	85	12	4 051	330	3	954	2 233	531
Tierra Blanca	3 794	1 950	1 927	23	20	3	1 844	135	1	441	1 153	114
Dulce Nombre	7 958	4 501	4 371	130	112	18	3 457	368	13	992	1 493	591
Llano Grande	3 219	1 856	1 833	23	20	3	1 363	115	1	241	849	157
Quebradilla	3 874	1 995	1 906	89	76	13	1 879	154	6	446	1 007	266
Paraíso	43 318	22 295	21 475	820	707	113	21 023	2 269	48	5 435	10 636	2 635
Paraíso	16 085	8 584	8 279	305	264	41	7 501	1 129	20	2 094	3 396	862
Santiago	4 012	2 086	2 031	55	42	13	1 926	173	5	399	1 092	257
Orosi	6 861	3 242	3 146	96	88	8	3 619	322	9	907	1 901	480
Cachí	4 145	1 999	1 925	74	67	7	2 146	247	4	513	1 162	220
Llanos de Santa Lucía	12 215	6 384	6 094	290	246	44	5 831	398	10	1 522	3 085	816
La Unión	75 029	44 465	42 956	1 509	1 321	188	30 564	3 944	188	8 669	13 001	4 762
Tres Ríos	7 778	4 343	4 227	116	103	13	3 435	785	29	914	1 373	334
San Diego	16 258	9 822	9 437	385	344	41	6 436	736	28	1 966	2 658	1 048
San Juan	10 699	7 042	6 854	188	167	21	3 657	477	30	1 439	1 231	480
San Rafael	10 598	6 152	5 924	228	205	23	4 446	556	24	1 200	2 078	588
Concepción	12 376	7 315	7 052	263	228	35	5 061	616	20	1 380	2 399	646
Dulce Nombre	5 664	3 224	3 100	124	99	25	2 440	274	6	618	1 132	410
San Ramón	3 209	1 847	1 815	32	29	3	1 362	156	22	334	418	432
Río Azul	8 447	4 720	4 547	173	146	27	3 727	344	29	818	1 712	824

continúa

Continuación Cuadro 1

Provincia, cantón y distrito	Población de 15 años y más	Población en fuerza de trabajo					Población fuera de la fuerza de trabajo					
		Total	Ocupada	Desempleada		Sin experiencia laboral	Total	Pensionado(a) o jubilado(a)	Vive de rentas o alquileres	Estudiante	Quehaceres del hogar	Otra situación
				Total	Con experiencia laboral							
Jiménez	11 173	5 257	5 112	145	109	36	5 916	797	17	1 489	2 901	712
Juan Viñas	5 138	2 587	2 527	60	40	20	2 551	427	10	628	1 189	297
Tucurrique	3 549	1 577	1 522	55	45	10	1 972	234	2	492	1 013	231
Pejibaye	2 486	1 093	1 063	30	24	6	1 393	136	5	369	699	184
Turrialba	52 690	25 017	24 269	748	648	100	27 673	4 016	65	7 053	12 922	3 617
Turrialba	20 963	10 374	10 090	284	244	40	10 589	1 912	37	3 058	4 384	1 198
La Suiza	5 833	2 646	2 534	112	103	9	3 187	431	5	714	1 533	504
Peralta	383	176	172	4	3	1	207	16	-	40	111	40
Santa Cruz	2 438	1 230	1 200	30	26	4	1 208	147	2	274	622	163
Santa Teresita	3 569	1 509	1 467	42	38	4	2 060	219	5	432	1 122	282
Pavones	3 304	1 558	1 504	54	49	5	1 746	190	-	375	912	269
Tuis	2 156	937	907	30	26	4	1 219	155	3	245	659	157
Tayutic	1 728	772	754	18	13	5	956	120	-	224	522	90
Santa Rosa	4 071	1 959	1 912	47	42	5	2 112	335	7	514	977	279
Tres Equis	1 337	691	683	8	7	1	646	77	-	114	384	71
La Isabel	4 610	2 261	2 179	82	65	17	2 349	349	4	659	1 090	247
Chirripó	2 298	904	867	37	32	5	1 394	65	2	404	606	317
Alvarado	10 696	5 673	5 587	86	70	16	5 023	500	5	984	3 006	528
Pacayas	4 227	2 235	2 201	34	31	3	1 992	167	3	357	1 269	196
Cervantes	4 609	2 438	2 396	42	31	11	2 171	240	2	492	1 241	196
Capellades	1 860	1 000	990	10	8	2	860	93	-	135	496	136
Oreamuno	34 110	18 388	17 878	510	438	72	15 722	1 677	33	4 384	8 082	1 546
San Rafael	20 892	11 360	10 965	395	343	52	9 532	1 187	28	2 893	4 326	1 098
Cot	6 853	3 539	3 459	80	67	13	3 314	257	3	870	1 888	296
Potrero Cerrado	1 672	868	861	7	5	2	804	64	-	158	555	27
Cipreses	2 734	1 530	1 507	23	20	3	1 204	90	1	284	770	59
Santa Rosa	1 959	1 091	1 086	5	3	2	868	79	1	179	543	66
El Guarco	31 292	17 252	16 675	577	502	75	14 040	1 387	28	3 783	6 805	2 037
El Tejar	18 976	10 776	10 432	344	289	55	8 200	917	16	2 356	3 763	1 148
San Isidro	7 222	3 798	3 657	141	128	13	3 424	307	6	799	1 783	529
Tobosi	4 780	2 504	2 427	77	70	7	2 276	161	6	576	1 189	344
Patio de Agua	314	174	159	15	15	-	140	2	-	52	70	16

continúa

Continuación Cuadro 1

Provincia, cantón y distrito	Población de 15 años y más	Población en fuerza de trabajo					Población fuera de la fuerza de trabajo					
		Total	Ocupada	Desempleada			Total	Pensionado(a) o jubilado(a)	Vive de rentas o alquileres	Estudiante	Quehaceres del hogar	Otra situación
				Total	Con experiencia laboral	Sin experiencia laboral						
Heredia	334 474	191 516	185 945	5 571	4 807	764	142 958	20 674	1 053	39 572	59 371	22 288
Heredia	96 888	57 066	55 253	1 813	1 563	250	39 822	6 437	320	11 955	14 636	6 474
Heredia	16 071	8 592	8 335	257	219	38	7 479	1 898	97	2 099	2 173	1 212
Mercedes	20 531	12 315	11 961	354	302	52	8 216	1 682	73	2 451	2 902	1 108
San Francisco	37 385	22 057	21 300	757	647	110	15 328	1 876	106	4 714	5 988	2 644
Ulloa	22 374	13 777	13 335	442	392	50	8 597	961	44	2 645	3 469	1 478
Varablanca	527	325	322	3	3	-	202	20	-	46	104	32
Barva	31 575	18 243	17 812	431	377	54	13 332	1 897	56	3 850	5 498	2 031
Barva	4 063	2 283	2 251	32	29	3	1 780	421	9	508	545	297
San Pedro	7 590	4 168	4 051	117	102	15	3 422	318	21	949	1 565	569
San Pablo	6 409	3 657	3 562	95	77	18	2 752	306	6	810	1 266	364
San Roque	3 599	2 202	2 160	42	40	2	1 397	229	5	428	578	157
Santa Lucía	5 859	3 500	3 421	79	72	7	2 359	407	9	722	867	354
San José de la Montaña	4 055	2 433	2 367	66	57	9	1 622	216	6	433	677	290
Santo Domingo	32 102	18 325	17 793	532	443	89	13 777	2 479	103	3 664	5 334	2 197
Santo Domingo	4 030	2 176	2 108	68	58	10	1 854	545	23	449	603	234
San Vicente	5 216	2 860	2 788	72	64	8	2 356	421	15	702	742	476
San Miguel	5 100	2 956	2 883	73	59	14	2 144	274	9	602	905	354
Paracito	1 719	1 015	988	27	24	3	704	89	1	184	330	100
Santo Tomás	5 013	2 888	2 810	78	55	23	2 125	420	21	595	742	347
Santa Rosa	5 693	3 339	3 215	124	106	18	2 354	356	22	537	997	442
Tures	2 657	1 516	1 466	50	41	9	1 141	184	3	290	506	158
Pará	2 674	1 575	1 535	40	36	4	1 099	190	9	305	509	86
Santa Bárbara	27 695	15 626	15 199	427	355	72	12 069	1 470	96	3 072	5 765	1 666
Santa Bárbara	4 681	2 654	2 589	65	59	6	2 027	407	19	548	903	150
San Pedro	4 174	2 355	2 250	105	76	29	1 819	195	13	437	921	253
San Juan	5 946	3 448	3 353	95	77	18	2 498	296	19	643	1 196	344
Jesús	7 209	4 048	3 953	95	81	14	3 161	331	28	775	1 468	559
Santo Domingo	2 162	1 197	1 176	21	19	2	965	92	12	231	507	123
Purabá	3 523	1 924	1 878	46	43	3	1 599	149	5	438	770	237
San Rafael	35 529	20 572	19 943	629	553	76	14 957	2 179	103	4 196	6 212	2 267
San Rafael	7 649	4 347	4 221	126	113	13	3 302	554	19	876	1 405	448
San Josecito	8 996	5 230	5 041	189	173	16	3 766	515	17	990	1 565	679
Santiago	6 471	3 905	3 775	130	107	23	2 566	361	27	857	1 028	293
Ángeles	7 858	4 500	4 389	111	95	16	3 358	481	27	908	1 451	491
Concepción	4 555	2 590	2 517	73	65	8	1 965	268	13	565	763	356

continúa



Continuación Cuadro 1

Provincia, cantón y distrito	Población de 15 años y más	Población en fuerza de trabajo					Población fuera de la fuerza de trabajo					
		Total	Ocupada	Desempleada			Total	Pensionado(a) o jubilado(a)	Vive de rentas o alquileres	Estudiante	Quehaceres del hogar	Otra situación
				Total	Con experiencia laboral	Sin experiencia laboral						
San Isidro	16 172	9 486	9 276	210	183	27	6 686	1 019	63	1 959	2 823	822
San Isidro	4 880	2 933	2 867	66	57	9	1 947	262	20	600	840	225
San José	5 750	3 420	3 347	73	63	10	2 330	420	31	683	945	251
Concepción	2 074	1 224	1 201	23	22	1	850	137	2	240	370	101
San Francisco	3 468	1 909	1 861	48	41	7	1 559	200	10	436	668	245
Belén	17 469	10 219	9 973	246	219	27	7 250	1 152	74	1 853	3 018	1 153
San Antonio	8 002	4 653	4 556	97	90	7	3 349	452	28	837	1 460	572
La Ribera	4 806	2 780	2 714	66	61	5	2 026	340	13	451	851	371
La Asunción	4 661	2 786	2 703	83	68	15	1 875	360	33	565	707	210
Flores	15 674	9 237	8 990	247	201	46	6 437	1 047	67	1 819	2 730	774
San Joaquín	5 717	3 438	3 340	98	89	9	2 279	446	35	613	944	241
Barrantes	3 232	1 879	1 850	29	24	5	1 353	255	14	384	508	192
Llorente	6 725	3 920	3 800	120	88	32	2 805	346	18	822	1 278	341
San Pablo	21 923	12 830	12 467	363	321	42	9 093	1 568	84	2 843	3 101	1 497
San Pablo	15 318	8 947	8 706	241	212	29	6 371	1 038	51	2 034	2 173	1 075
Rincón de Sabanilla	6 605	3 883	3 761	122	109	13	2 722	530	33	809	928	422
Sarapiquí	39 447	19 912	19 239	673	592	81	19 535	1 426	87	4 361	10 254	3 407
Puerto Viejo	13 420	7 166	6 892	274	249	25	6 254	265	29	1 452	3 283	1 225
La Virgen	7 396	3 643	3 495	148	126	22	3 753	298	21	688	2 053	693
Las Horquetas	17 185	8 351	8 117	234	207	27	8 834	841	35	2 063	4 547	1 348
Llanuras del Gaspar	792	430	424	6	4	2	362	12	1	84	201	64
Cureña	654	322	311	11	6	5	332	10	1	74	170	77
Guanacaste	241 166	114 297	109 459	4 838	4 180	658	126 869	13 923	723	29 875	55 062	27 286
Liberia	45 580	23 728	22 579	1 149	1 010	139	21 852	2 494	151	6 195	7 937	5 075
Liberia	38 674	20 408	19 374	1 034	904	130	18 266	2 178	138	5 409	6 379	4 162
Cañas Dulces	2 392	1 162	1 120	42	36	6	1 230	141	3	289	564	233
Mayorga	1 123	431	409	22	21	1	692	32	1	133	298	228
Nacascolo	1 571	786	755	31	30	1	785	71	4	181	325	204
Curubandé	1 820	941	921	20	19	1	879	72	5	183	371	248
Nicoya	38 625	16 887	16 275	612	505	107	21 738	2 362	127	4 850	9 146	5 253
Nicoya	18 916	8 805	8 449	356	284	72	10 111	1 326	72	2 511	3 853	2 349
Mansión	4 346	1 765	1 718	47	39	8	2 581	251	24	569	1 178	559
San Antonio	5 286	1 769	1 701	68	58	10	3 517	441	6	660	1 627	783

continúa

Continuación Cuadro 1

Provincia, cantón y distrito	Población de 15 años y más	Población en fuerza de trabajo					Población fuera de la fuerza de trabajo					
		Total	Ocupada	Desempleada			Total	Pensionado(a) o jubilado(a)	Vive de rentas o alquileres	Estudiante	Quehaceres del hogar	Otra situación
				Total	Con experiencia laboral	Sin experiencia laboral						
Quebrada Honda	1 978	720	689	31	27	4	1 258	109	-	291	624	234
Sámara	2 612	1 300	1 266	34	33	1	1 312	113	12	300	614	273
Nosara	3 516	1 913	1 856	57	49	8	1 603	77	10	298	756	462
Belén de Nosarita	1 971	615	596	19	15	4	1 356	45	3	221	494	593
Santa Cruz	41 660	19 791	18 912	879	748	131	21 869	2 695	174	4 791	8 679	5 530
Santa Cruz	16 287	7 841	7 548	293	262	31	8 446	1 317	48	2 282	3 210	1 589
Bolsón	1 264	457	440	17	17	-	807	77	-	146	365	219
Veintisiete de Abril	5 297	2 166	2 037	129	106	23	3 131	271	17	503	1 377	963
Tempate	4 207	2 065	1 973	92	67	25	2 142	152	32	340	1 032	586
Cartagena	2 940	1 231	1 181	50	48	2	1 709	207	8	415	621	458
Cuajiniquil	1 307	557	545	12	12	-	750	56	3	96	287	308
Diriá	3 024	1 338	1 262	76	74	2	1 686	268	1	392	606	419
Cabo Velas	2 570	1 388	1 307	81	65	16	1 182	134	8	262	399	379
Tamarindo	4 764	2 748	2 619	129	97	32	2 016	213	57	355	782	609
Bagaces	14 037	6 442	6 195	247	201	46	7 595	686	37	1 772	3 707	1 393
Bagaces	8 769	4 071	3 886	185	152	33	4 698	519	26	1 069	2 246	838
La Fortuna	2 060	921	903	18	13	5	1 139	64	2	291	557	225
Mogote	2 427	1 134	1 103	31	27	4	1 293	58	6	306	655	268
Río Naranjo	781	316	303	13	9	4	465	45	3	106	249	62
Carrillo	27 199	12 646	11 932	714	637	77	14 553	1 789	63	3 231	6 128	3 342
Filadelfia	5 963	2 485	2 297	188	155	33	3 478	506	16	899	1 415	642
Palmira	3 911	1 904	1 799	105	99	6	2 007	178	9	456	904	460
Sardinal	10 919	5 441	5 176	265	242	23	5 478	695	35	1 158	2 141	1 449
Belén	6 406	2 816	2 660	156	141	15	3 590	410	3	718	1 668	791
Cañas	19 026	9 479	9 174	305	265	40	9 547	930	47	2 109	4 693	1 768
Cañas	15 046	7 578	7 341	237	208	29	7 468	740	42	1 748	3 553	1 385
Palmira	711	308	301	7	5	2	403	41	2	69	228	63
San Miguel	1 252	627	603	24	21	3	625	51	1	90	337	146
Bebedero	1 526	737	706	31	25	6	789	75	2	162	415	135
Porozal	491	229	223	6	6	-	262	23	-	40	160	39
Abangares	13 323	6 279	5 977	302	274	28	7 044	756	24	1 514	3 605	1 145
Las Juntas	7 046	3 312	3 164	148	135	13	3 734	477	12	818	1 801	626
Sierra	1 742	938	908	30	27	3	804	52	9	184	453	106
San Juan	1 192	534	508	26	25	1	658	52	1	94	351	160
Colorado	3 343	1 495	1 397	98	87	11	1 848	175	2	418	1 000	253

continúa

Continuación Cuadro 1

Provincia, cantón y distrito	Población de 15 años y más	Población en fuerza de trabajo					Población fuera de la fuerza de trabajo					
		Total	Ocupada	Desempleada			Total	Pensionado(a) o jubilado(a)	Vive de rentas o alquileres	Estudiante	Quehaceres del hogar	Otra situación
				Total	Con experiencia laboral	Sin experiencia laboral						
Tilarán	14 705	7 149	6 945	204	173	31	7 556	900	53	1 616	3 911	1 076
Tilarán	6 454	3 261	3 165	96	82	14	3 193	409	22	803	1 564	395
Quebrada Grande	2 027	1 024	1 001	23	22	1	1 003	80	4	198	539	182
Tronadora	1 359	614	603	11	11	-	745	83	3	154	369	136
Santa Rosa	1 469	673	646	27	25	2	796	113	7	154	447	75
Líbano	673	297	290	7	5	2	376	23	-	61	224	68
Tierras Morenas	1 021	440	424	16	11	5	581	65	3	82	327	104
Arenal	1 702	840	816	24	17	7	862	127	14	164	441	116
Nandayure	8 384	3 536	3 379	157	140	17	4 848	539	11	1 099	2 334	865
Carmona	1 909	897	875	22	19	3	1 012	158	4	270	441	139
Santa Rita	1 083	376	344	32	29	3	707	70	-	169	324	144
Zapotal	926	389	373	16	13	3	537	48	2	126	296	65
San Pablo	1 618	610	568	42	38	4	1 008	109	1	227	438	233
Porvenir	592	255	248	7	7	-	337	50	-	84	163	40
Bejuco	2 256	1 009	971	38	34	4	1 247	104	4	223	672	244
La Cruz	13 106	5 944	5 728	216	180	36	7 162	454	27	1 883	3 494	1 304
La Cruz	6 431	3 050	2 924	126	100	26	3 381	258	17	1 061	1 413	632
Santa Cecilia	4 134	1 830	1 772	58	49	9	2 304	85	7	495	1 241	476
La Garita	1 116	449	434	15	15	-	667	63	2	150	344	108
Santa Elena	1 425	615	598	17	16	1	810	48	1	177	496	88
Hojancha	5 521	2 416	2 363	53	47	6	3 105	318	9	815	1 428	535
Hojancha	3 259	1 467	1 442	25	21	4	1 792	185	7	471	812	317
Monte Romo	513	221	209	12	11	1	292	38	-	78	145	31
Puerto Carrillo	1 201	505	490	15	14	1	696	63	1	180	306	146
Huacas	548	223	222	1	1	-	325	32	1	86	165	41
Puntarenas	295 918	144 729	139 932	4 797	4 198	599	151 189	15 169	751	33 939	73 564	27 766
Puntarenas	84 210	40 567	39 052	1 515	1 352	163	43 643	5 220	256	10 423	19 426	8 318
Puntarenas	6 801	3 622	3 499	123	103	20	3 179	757	31	803	1 033	555
Pitahaya	1 515	711	691	20	19	1	804	91	1	122	450	140
Chomes	3 940	1 710	1 636	74	67	7	2 230	215	15	436	1 098	466
Lepanto	7 170	2 948	2 837	111	106	5	4 222	510	21	960	2 049	682
Paquera	4 875	2 142	2 083	59	54	5	2 733	195	15	533	1 270	720
Manzanillo	1 965	863	842	21	18	3	1 102	84	-	260	571	187
Guacimal	698	337	333	4	4	-	361	36	-	61	226	38
Barranca	21 866	10 370	9 897	473	424	49	11 496	1 211	25	2 917	5 129	2 214

continúa

Continuación Cuadro 1

Provincia, cantón y distrito	Población de 15 años y más	Población en fuerza de trabajo					Población fuera de la fuerza de trabajo					
		Total	Ocupada	Desempleada			Total	Pensionado(a) o jubilado(a)	Vive de rentas o alquileres	Estudiante	Quehaceres del hogar	Otra situación
				Total	Con experiencia laboral	Sin experiencia laboral						
Monte Verde	3 042	1 821	1 768	53	47	6	1 221	95	24	390	537	175
Cóbano	5 442	3 070	2 984	86	78	8	2 372	158	52	486	1 120	556
Chacarita	12 681	6 050	5 813	237	204	33	6 631	916	26	1 527	2 950	1 212
Chira	1 119	498	489	9	7	2	621	66	2	188	300	65
Acapulco	993	463	454	9	8	1	530	53	4	103	254	116
El Roble	11 589	5 762	5 527	235	212	23	5 827	802	40	1 563	2 285	1 137
Arancibia	514	200	199	1	1	-	314	31	-	74	154	55
Esparza	21 413	10 597	10 221	376	332	44	10 816	1 434	41	2 731	5 162	1 448
Espíritu Santo	11 873	5 853	5 620	233	205	28	6 020	934	29	1 594	2 766	697
San Juan Grande	4 433	2 133	2 048	85	78	7	2 300	248	5	490	1 149	408
Macacona	3 497	1 820	1 777	43	35	8	1 677	149	6	460	828	234
San Rafael	1 020	506	494	12	11	1	514	67	-	118	262	67
San Jerónimo	590	285	282	3	3	-	305	36	1	69	157	42
Buenos Aires	30 658	13 870	13 402	468	405	63	16 788	999	45	3 862	9 023	2 859
Buenos Aires	14 300	6 881	6 665	216	179	37	7 419	455	31	1 936	3 784	1 213
Volcán	2 706	1 171	1 119	52	48	4	1 535	102	3	289	849	292
Potrero Grande	3 882	1 527	1 439	88	80	8	2 355	161	3	528	1 203	460
Boruca	2 118	869	842	27	26	1	1 249	105	-	345	618	181
Pilas	1 124	493	492	1	-	1	631	11	-	102	376	142
Colinas	983	520	519	1	1	-	463	13	5	83	304	58
Chánguena	1 695	750	736	14	11	3	945	25	-	145	623	152
Biolley	1 691	750	741	9	7	2	941	36	-	201	499	205
Brunka	2 159	909	849	60	53	7	1 250	91	3	233	767	156
Montes de Oro	9 895	4 715	4 588	127	117	10	5 180	764	10	1 114	2 359	933
Miramar	6 433	3 146	3 083	63	57	6	3 287	543	8	741	1 427	568
La Unión	968	405	399	6	5	1	563	54	1	106	280	122
San Isidro	2 494	1 164	1 106	58	55	3	1 330	167	1	267	652	243
Osa	21 458	10 417	10 106	311	280	31	11 041	1 228	53	2 145	5 467	2 148
Puerto Cortés	5 834	2 771	2 693	78	73	5	3 063	412	11	622	1 330	688
Palmar	7 146	3 485	3 367	118	107	11	3 661	437	12	784	1 820	608
Sierpe	3 069	1 451	1 416	35	31	4	1 618	138	7	247	885	341
Bahía Ballena	2 379	1 396	1 362	34	31	3	983	102	17	171	504	189
Piedras Blancas	3 030	1 314	1 268	46	38	8	1 716	139	6	321	928	322
Aguirre	19 804	10 886	10 448	438	382	56	8 918	833	63	1 955	4 218	1 849
Quepos	14 677	8 278	7 926	352	314	38	6 399	572	45	1 456	2 903	1 423

continúa

Continuación Cuadro 1

Provincia, cantón y distrito	Población de 15 años y más	Población en fuerza de trabajo					Población fuera de la fuerza de trabajo					
		Total	Ocupada	Desempleada			Total	Pensionado(a) o jubilado(a)	Vive de rentas o alquileres	Estudiante	Quehaceres del hogar	Otra situación
				Total	Con experiencia laboral	Sin experiencia laboral						
Savegre	2 440	1 226	1 199	27	22	5	1 214	117	13	231	682	171
Naranjito	2 687	1 382	1 323	59	46	13	1 305	144	5	268	633	255
Golfito	28 045	13 580	13 079	501	447	54	14 465	1 265	81	3 201	6 997	2 921
Golfito	8 303	4 300	4 094	206	187	19	4 003	470	11	979	1 846	697
Puerto Jiménez	6 258	3 088	2 962	126	116	10	3 170	203	14	644	1 536	773
Guaycará	9 305	4 404	4 274	130	112	18	4 901	425	32	1 110	2 372	962
Pavón	4 179	1 788	1 749	39	32	7	2 391	167	24	468	1 243	489
Coto Brus	26 748	11 958	11 689	269	215	54	14 790	1 264	32	3 196	8 034	2 264
San Vito	10 550	4 818	4 708	110	91	19	5 732	593	16	1 349	2 887	887
Sabalito	7 534	3 447	3 392	55	48	7	4 087	327	6	865	2 337	552
Aguabuena	4 491	2 054	1 978	76	54	22	2 437	204	9	510	1 345	369
Limoncito	2 288	798	784	14	12	2	1 490	108	1	277	811	293
Pittier	1 885	841	827	14	10	4	1 044	32	-	195	654	163
Parrita	11 857	5 980	5 784	196	178	18	5 877	629	30	1 093	2 942	1 183
Parrita	11 857	5 980	5 784	196	178	18	5 877	629	30	1 093	2 942	1 183
Corredores	29 586	14 782	14 454	328	274	54	14 804	1 210	50	3 213	7 508	2 823
Corredor	12 377	6 439	6 276	163	147	16	5 938	659	17	1 487	2 645	1 130
La Cuesta	2 795	1 476	1 449	27	22	5	1 319	99	2	285	683	250
Canoas	7 973	3 918	3 827	91	71	20	4 055	239	28	875	2 134	779
Laurel	6 441	2 949	2 902	47	34	13	3 492	213	3	566	2 046	664
Garabito	12 244	7 377	7 109	268	216	52	4 867	323	90	1 006	2 428	1 020
Jacó	8 280	5 176	4 970	206	167	39	3 104	194	72	648	1 554	636
Tárcoles	3 964	2 201	2 139	62	49	13	1 763	129	18	358	874	384
Limón	270 157	136 281	130 393	5 888	5 129	759	133 876	12 687	680	30 209	64 137	26 163
Limón	65 555	32 031	30 409	1 622	1 352	270	33 524	3 348	164	7 956	13 714	8 342
Limón	43 765	22 250	21 070	1 180	1 010	170	21 515	2 612	150	5 441	7 830	5 482
Valle La Estrella	11 338	4 863	4 680	183	152	31	6 475	327	7	1 334	3 137	1 670
Río Blanco	5 616	2 587	2 435	152	108	44	3 029	188	3	674	1 505	659
Matama	4 836	2 331	2 224	107	82	25	2 505	221	4	507	1 242	531
Pococí	89 730	45 907	43 849	2 058	1 836	222	43 823	4 343	197	9 526	22 554	7 203
Guápiles	26 647	14 604	14 145	459	405	54	12 043	1 410	101	3 221	5 645	1 666
Jiménez	7 393	3 953	3 775	178	163	15	3 440	302	19	769	1 782	568
Rita	17 063	8 136	7 688	448	413	35	8 927	799	35	1 518	4 937	1 638

continúa

Continuación Cuadro 1

Provincia, cantón y distrito	Población de 15 años y más	Población en fuerza de trabajo					Población fuera de la fuerza de trabajo					
		Total	Ocupada	Desempleada			Total	Pensionado(a) o jubilado(a)	Vive de rentas o alquileres	Estudiante	Quehaceres del hogar	Otra situación
				Total	Con experiencia laboral	Sin experiencia laboral						
Roxana	11 761	6 005	5 727	278	247	31	5 756	435	12	1 221	3 090	998
Cariari	24 123	11 709	11 045	664	578	86	12 414	1 346	27	2 562	6 445	2 034
Colorado	2 743	1 500	1 469	31	30	1	1 243	51	3	235	655	299
Siquirres	40 174	20 321	19 587	734	630	104	19 853	2 016	60	4 389	9 984	3 404
Siquirres	22 430	11 481	11 049	432	371	61	10 949	1 172	41	2 398	5 328	2 010
Pacuarito	6 077	3 120	3 015	105	98	7	2 957	255	12	619	1 487	584
Florida	1 617	790	762	28	22	6	827	89	1	208	425	104
Germania	1 832	902	881	21	15	6	930	116	1	232	506	75
El Cairo	4 247	2 044	1 962	82	74	8	2 203	207	1	461	1 105	429
Alegría	3 971	1 984	1 918	66	50	16	1 987	177	4	471	1 133	202
Talamanca	19 899	10 027	9 733	294	257	37	9 872	579	70	2 411	4 587	2 225
Bratsi	4 756	2 265	2 223	42	32	10	2 491	140	3	611	1 218	519
Sixaola	5 558	2 843	2 770	73	61	12	2 715	128	5	746	1 381	455
Cahuita	5 686	2 976	2 835	141	129	12	2 710	216	57	559	1 114	764
Telire	3 899	1 943	1 905	38	35	3	1 956	95	5	495	874	487
Matina	25 740	13 362	12 777	585	530	55	12 378	1 061	84	2 680	5 945	2 608
Matina	6 180	3 202	3 031	171	157	14	2 978	191	23	668	1 423	673
Batán	11 339	5 749	5 468	281	259	22	5 590	592	41	1 244	2 725	988
Carrandi	8 221	4 411	4 278	133	114	19	3 810	278	20	768	1 797	947
Guácimo	29 059	14 633	14 038	595	524	71	14 426	1 340	105	3 247	7 353	2 381
Guácimo	12 919	6 735	6 474	261	227	34	6 184	586	72	1 307	3 175	1 044
Mercedes	1 337	551	527	24	23	1	786	71	2	384	250	79
Pocora	4 631	2 310	2 204	106	95	11	2 321	285	10	490	1 117	419
Río Jiménez	6 077	2 953	2 842	111	99	12	3 124	232	12	585	1 725	570
Duacaré	4 095	2 084	1 991	93	80	13	2 011	166	9	481	1 086	269

CUADRO 2

Costa Rica: Población de 15 años y más por condición de actividad, según provincia, sexo y grupos de edad

Provincia, sexo y grupos de edad	Población de 15 años y más	Población en fuerza de trabajo					Población fuera de la fuerza de trabajo					
		Total	Ocupada	Desempleada			Total	Pensionado(a) o jubilado(a)	Vive de rentas o alquileres	Estudiante	Quehaceres del hogar	Otra situación
				Total	Con experiencia laboral	Sin experiencia laboral						
Costa Rica	3 233 882	1 729 470	1 670 632	58 838	50 843	7 995	1 504 412	185 164	8 807	382 700	674 373	253 368
De 15 a 19 años	405 176	71 090	63 251	7 839	4 855	2 984	334 086	242	169	256 773	35 844	41 058
De 20 a 24 años	410 480	228 931	215 802	13 129	10 440	2 689	181 549	388	143	91 163	60 589	29 266
De 25 a 29 años	378 424	264 828	254 535	10 293	9 165	1 128	113 596	533	163	22 385	69 981	20 534
De 30 a 34 años	332 897	239 923	232 704	7 219	6 762	457	92 974	708	286	6 555	68 241	17 184
De 35 a 39 años	288 071	205 372	199 896	5 476	5 173	303	82 699	1 160	364	2 219	64 157	14 799
De 40 a 44 años	282 914	196 687	192 102	4 585	4 443	142	86 227	2 128	545	1 228	66 730	15 596
De 45 a 49 años	267 747	180 416	176 408	4 008	3 915	93	87 331	3 556	903	716	66 773	15 383
De 50 a 54 años	235 256	147 317	144 369	2 948	2 873	75	87 939	8 718	1 015	576	61 696	15 934
De 55 a 59 años	183 581	99 833	98 084	1 749	1 704	45	83 748	14 891	1 236	337	52 320	14 964
De 60 a 64 años	137 624	53 140	52 196	944	904	40	84 484	26 487	1 119	231	42 045	14 602
De 65 a 69 años	103 528	22 499	22 117	382	364	18	81 029	35 078	874	189	31 508	13 380
De 70 años y más	208 184	19 434	19 168	266	245	21	188 750	91 275	1 990	328	54 489	40 668
Hombres	1 563 445	1 127 265	1 087 109	40 156	35 484	4 672	436 180	107 110	4 742	177 373	17 506	129 449
De 15 a 19 años	201 934	51 320	45 718	5 602	3 521	2 081	150 614	173	99	124 149	3 087	23 106
De 20 a 24 años	203 280	146 665	138 358	8 307	6 938	1 369	56 615	246	69	39 853	1 478	14 969
De 25 a 29 años	184 046	163 736	157 341	6 395	5 824	571	20 310	338	81	8 846	1 338	9 707
De 30 a 34 años	160 678	149 044	144 452	4 592	4 316	276	11 634	463	122	2 435	840	7 774
De 35 a 39 años	138 718	129 399	125 629	3 770	3 649	121	9 319	742	164	864	763	6 786
De 40 a 44 años	136 344	125 940	122 629	3 311	3 242	69	10 404	1 336	265	475	957	7 371
De 45 a 49 años	128 560	117 280	114 231	3 049	2 994	55	11 280	2 050	484	212	993	7 541
De 50 a 54 años	112 308	98 328	96 085	2 243	2 200	43	13 980	4 479	490	209	1 060	7 742
De 55 a 59 años	87 315	70 314	68 820	1 494	1 461	33	17 001	7 170	686	67	1 254	7 824
De 60 a 64 años	65 432	41 007	40 174	833	805	28	24 425	14 213	647	93	1 437	8 035
De 65 a 69 años	49 637	18 089	17 743	346	333	13	31 548	21 817	486	55	1 330	7 860
De 70 años y más	95 193	16 143	15 929	214	201	13	79 050	54 083	1 149	115	2 969	20 734
Mujeres	1 670 437	602 205	583 523	18 682	15 359	3 323	1 068 232	78 054	4 065	205 327	656 867	123 919
De 15 a 19 años	203 242	19 770	17 533	2 237	1 334	903	183 472	69	70	132 624	32 757	17 952
De 20 a 24 años	207 200	82 266	77 444	4 822	3 502	1 320	124 934	142	74	51 310	59 111	14 297
De 25 a 29 años	194 378	101 092	97 194	3 898	3 341	557	93 286	195	82	13 539	68 643	10 827
De 30 a 34 años	172 219	90 879	88 252	2 627	2 446	181	81 340	245	164	4 120	67 401	9 410
De 35 a 39 años	149 353	75 973	74 267	1 706	1 524	182	73 380	418	200	1 355	63 394	8 013
De 40 a 44 años	146 570	70 747	69 473	1 274	1 201	73	75 823	792	280	753	65 773	8 225
De 45 a 49 años	139 187	63 136	62 177	959	921	38	76 051	1 506	419	504	65 780	7 842
De 50 a 54 años	122 948	48 989	48 284	705	673	32	73 959	4 239	525	367	60 636	8 192
De 55 a 59 años	96 266	29 519	29 264	255	243	12	66 747	7 721	550	270	51 066	7 140
De 60 a 64 años	72 192	12 133	12 022	111	99	12	60 059	12 274	472	138	40 608	6 567
De 65 a 69 años	53 891	4 410	4 374	36	31	5	49 481	13 261	388	134	30 178	5 520
De 70 años y más	112 991	3 291	3 239	52	44	8	109 700	37 192	841	213	51 520	19 934

continúa

Continuación Cuadro 2

Provincia, sexo y grupos de edad	Población de 15 años y más	Población en fuerza de trabajo					Población fuera de la fuerza de trabajo					
		Total	Ocupada	Desempleada			Total	Pensionado(a) o jubilado(a)	Vive de rentas o alquileres	Estudiante	Quehaceres del hogar	Otra situación
				Total	Con experiencia laboral	Sin experiencia laboral						
San José	1 087 315	609 154	587 980	21 174	18 252	2 922	478 161	69 061	3 365	128 897	196 058	80 780
De 15 a 19 años	126 113	21 978	19 147	2 831	1 758	1 073	104 135	68	90	83 539	8 003	12 435
De 20 a 24 años	136 574	79 676	74 901	4 775	3 792	983	56 898	119	72	32 409	14 919	9 379
De 25 a 29 años	126 686	93 994	90 221	3 773	3 333	440	32 692	153	69	8 264	17 876	6 330
De 30 a 34 años	110 208	84 123	81 614	2 509	2 363	146	26 085	229	112	2 427	18 335	4 982
De 35 a 39 años	93 195	70 273	68 326	1 947	1 820	127	22 922	321	112	792	17 212	4 485
De 40 a 44 años	92 323	67 829	66 158	1 671	1 630	41	24 494	744	223	406	18 447	4 674
De 45 a 49 años	90 096	63 758	62 209	1 549	1 511	38	26 338	1 229	265	281	19 739	4 824
De 50 a 54 años	81 945	53 810	52 795	1 015	990	25	28 135	2 890	320	318	19 284	5 323
De 55 a 59 años	65 510	37 679	37 106	573	559	14	27 831	5 066	447	147	17 307	4 864
De 60 a 64 años	50 000	20 085	19 765	320	304	16	29 915	10 054	433	93	14 445	4 890
De 65 a 69 años	37 318	8 526	8 405	121	110	11	28 792	13 062	337	80	10 869	4 444
De 70 años y más	77 347	7 423	7 333	90	82	8	69 924	35 126	885	141	19 622	14 150
Hombres	510 787	371 217	357 909	13 308	11 690	1 618	139 570	37 034	1 484	59 159	4 546	37 347
De 15 a 19 años	62 141	14 671	12 886	1 785	1 091	694	47 470	45	56	40 087	739	6 543
De 20 a 24 años	66 950	47 775	44 931	2 844	2 339	505	19 175	66	35	14 144	378	4 552
De 25 a 29 años	60 955	54 548	52 341	2 207	1 966	241	6 407	85	28	3 198	219	2 877
De 30 a 34 años	52 802	49 314	47 831	1 483	1 410	73	3 488	136	44	944	235	2 129
De 35 a 39 años	44 076	41 579	40 370	1 209	1 171	38	2 497	199	37	302	139	1 820
De 40 a 44 años	43 506	40 618	39 507	1 111	1 095	16	2 888	471	93	141	231	1 952
De 45 a 49 años	41 806	38 661	37 529	1 132	1 113	19	3 145	635	109	88	273	2 040
De 50 a 54 años	37 282	33 069	32 392	677	668	9	4 213	1 485	132	139	245	2 212
De 55 a 59 años	29 537	24 457	24 002	455	450	5	5 080	2 351	176	29	321	2 203
De 60 a 64 años	22 431	14 366	14 118	248	241	7	8 065	5 047	186	32	434	2 366
De 65 a 69 años	16 891	6 378	6 278	100	93	7	10 513	7 609	152	15	400	2 337
De 70 años y más	32 410	5 781	5 724	57	53	4	26 629	18 905	436	40	932	6 316
Mujeres	576 528	237 937	230 071	7 866	6 562	1 304	338 591	32 027	1 881	69 738	191 512	43 433
De 15 a 19 años	63 972	7 307	6 261	1 046	667	379	56 665	23	34	43 452	7 264	5 892
De 20 a 24 años	69 624	31 901	29 970	1 931	1 453	478	37 723	53	37	18 265	14 541	4 827
De 25 a 29 años	65 731	39 446	37 880	1 566	1 367	199	26 285	68	41	5 066	17 657	3 453
De 30 a 34 años	57 406	34 809	33 783	1 026	953	73	22 597	93	68	1 483	18 100	2 853
De 35 a 39 años	49 119	28 694	27 956	738	649	89	20 425	122	75	490	17 073	2 665
De 40 a 44 años	48 817	27 211	26 651	560	535	25	21 606	273	130	265	18 216	2 722
De 45 a 49 años	48 290	25 097	24 680	417	398	19	23 193	594	156	193	19 466	2 784
De 50 a 54 años	44 663	20 741	20 403	338	322	16	23 922	1 405	188	179	19 039	3 111
De 55 a 59 años	35 973	13 222	13 104	118	109	9	22 751	2 715	271	118	16 986	2 661
De 60 a 64 años	27 569	5 719	5 647	72	63	9	21 850	5 007	247	61	14 011	2 524
De 65 a 69 años	20 427	2 148	2 127	21	17	4	18 279	5 453	185	65	10 469	2 107
De 70 años y más	44 937	1 642	1 609	33	29	4	43 295	16 221	449	101	18 690	7 834

continúa



Continuación Cuadro 2

Provincia, sexo y grupos de edad	Población de 15 años y más	Población en fuerza de trabajo					Población fuera de la fuerza de trabajo					
		Total	Ocupada	Desempleada			Total	Pensionado(a) o jubilado(a)	Vive de rentas o alquileres	Estudiante	Quehaceres del hogar	Otra situación
				Total	Con experiencia laboral	Sin experiencia laboral						
Alajuela	632 572	334 546	324 344	10 202	8 783	1 419	298 026	32 304	1 684	73 335	144 494	46 209
De 15 a 19 años	81 776	16 125	14 630	1 495	900	595	65 651	47	17	49 998	8 150	7 439
De 20 a 24 años	82 907	47 030	44 709	2 321	1 877	444	35 877	73	20	17 222	13 475	5 087
De 25 a 29 años	75 077	52 190	50 391	1 799	1 621	178	22 887	105	20	3 911	15 342	3 509
De 30 a 34 años	64 807	45 551	44 390	1 161	1 073	88	19 256	134	38	1 102	14 786	3 196
De 35 a 39 años	55 448	38 220	37 370	850	800	50	17 228	270	47	398	14 041	2 472
De 40 a 44 años	55 183	37 244	36 481	763	738	25	17 939	325	93	285	14 604	2 632
De 45 a 49 años	52 373	34 186	33 562	624	617	7	18 187	713	161	128	14 405	2 780
De 50 a 54 años	45 409	27 848	27 285	563	548	15	17 561	1 468	209	108	12 927	2 849
De 55 a 59 años	33 885	17 950	17 636	314	306	8	15 935	2 540	238	48	10 497	2 612
De 60 a 64 años	25 723	9 799	9 623	176	171	5	15 924	4 405	240	53	8 572	2 654
De 65 a 69 años	20 081	4 477	4 396	81	80	1	15 604	6 253	188	32	6 555	2 576
De 70 años y más	39 903	3 926	3 871	55	52	3	35 977	15 971	413	50	11 140	8 403
Hombres	310 992	228 137	220 865	7 272	6 380	892	82 855	19 629	1 000	34 224	2 688	25 314
De 15 a 19 años	40 957	11 999	10 890	1 109	683	426	28 958	37	12	23 972	495	4 442
De 20 a 24 años	41 572	31 106	29 557	1 549	1 295	254	10 466	50	5	7 476	192	2 743
De 25 a 29 años	37 232	33 507	32 308	1 199	1 112	87	3 725	66	11	1 752	110	1 786
De 30 a 34 años	31 924	29 637	28 901	736	680	56	2 287	107	11	494	122	1 553
De 35 a 39 años	26 863	25 011	24 449	562	530	32	1 852	196	23	221	138	1 274
De 40 a 44 años	26 859	25 010	24 438	572	563	9	1 849	212	37	154	122	1 324
De 45 a 49 años	25 446	23 283	22 778	505	502	3	2 163	458	73	32	133	1 467
De 50 a 54 años	22 345	19 725	19 267	458	446	12	2 620	782	123	30	184	1 501
De 55 a 59 años	16 672	13 508	13 219	289	283	6	3 164	1 261	159	17	233	1 494
De 60 a 64 años	12 497	8 044	7 875	169	164	5	4 453	2 512	153	34	211	1 543
De 65 a 69 años	9 882	3 819	3 742	77	77	-	6 063	4 074	119	16	232	1 622
De 70 años y más	18 743	3 488	3 441	47	45	2	15 255	9 874	274	26	516	4 565
Mujeres	321 580	106 409	103 479	2 930	2 403	527	215 171	12 675	684	39 111	141 806	20 895
De 15 a 19 años	40 819	4 126	3 740	386	217	169	36 693	10	5	26 026	7 655	2 997
De 20 a 24 años	41 335	15 924	15 152	772	582	190	25 411	23	15	9 746	13 283	2 344
De 25 a 29 años	37 845	18 683	18 083	600	509	91	19 162	39	9	2 159	15 232	1 723
De 30 a 34 años	32 883	15 914	15 489	425	393	32	16 969	27	27	608	14 664	1 643
De 35 a 39 años	28 585	13 209	12 921	288	270	18	15 376	74	24	177	13 903	1 198
De 40 a 44 años	28 324	12 234	12 043	191	175	16	16 090	113	56	131	14 482	1 308
De 45 a 49 años	26 927	10 903	10 784	119	115	4	16 024	255	88	96	14 272	1 313
De 50 a 54 años	23 064	8 123	8 018	105	102	3	14 941	686	86	78	12 743	1 348
De 55 a 59 años	17 213	4 442	4 417	25	23	2	12 771	1 279	79	31	10 264	1 118
De 60 a 64 años	13 226	1 755	1 748	7	7	-	11 471	1 893	87	19	8 361	1 111
De 65 a 69 años	10 199	658	654	4	3	1	9 541	2 179	69	16	6 323	954
De 70 años y más	21 160	438	430	8	7	1	20 722	6 097	139	24	10 624	3 838

continúa

Continuación Cuadro 2

Provincia, sexo y grupos de edad	Población de 15 años y más	Población en fuerza de trabajo					Población fuera de la fuerza de trabajo					
		Total	Ocupada	Desempleada			Total	Pensionado(a) o jubilado(a)	Vive de rentas o alquileres	Estudiante	Quehaceres del hogar	Otra situación
				Total	Con experiencia laboral	Sin experiencia laboral						
Cartago	372 280	198 947	192 579	6 368	5 494	874	173 333	21 346	551	46 873	81 687	22 876
De 15 a 19 años	46 870	8 531	7 670	861	522	339	38 339	36	15	30 699	3 687	3 902
De 20 a 24 años	48 478	27 263	25 739	1 524	1 223	301	21 215	37	4	12 047	6 487	2 640
De 25 a 29 años	42 340	30 061	28 944	1 117	962	155	12 279	72	6	2 647	7 799	1 755
De 30 a 34 años	38 549	27 844	27 102	742	710	32	10 705	71	12	822	8 214	1 586
De 35 a 39 años	33 804	23 822	23 291	531	512	19	9 982	128	20	279	8 290	1 265
De 40 a 44 años	33 595	23 006	22 459	547	535	12	10 589	225	37	122	8 826	1 379
De 45 a 49 años	31 833	21 238	20 856	382	380	2	10 595	425	40	87	8 731	1 312
De 50 a 54 años	27 033	16 657	16 358	299	295	4	10 376	1 067	80	37	7 854	1 338
De 55 a 59 años	20 639	10 943	10 730	213	209	4	9 696	1 703	99	53	6 525	1 316
De 60 a 64 años	14 912	5 524	5 426	98	94	4	9 388	2 910	58	23	5 027	1 370
De 65 a 69 años	11 703	2 309	2 275	34	33	1	9 394	4 107	61	27	3 893	1 306
De 70 años y más	22 524	1 749	1 729	20	19	1	20 775	10 565	119	30	6 354	3 707
Hombres	180 790	132 334	128 065	4 269	3 778	491	48 456	13 254	307	21 943	1 278	11 674
De 15 a 19 años	23 672	6 295	5 663	632	392	240	17 377	22	9	14 897	195	2 254
De 20 a 24 años	24 449	17 491	16 514	977	830	147	6 958	23	2	5 404	117	1 412
De 25 a 29 años	20 781	18 693	18 056	637	580	57	2 088	50	3	1 106	106	823
De 30 a 34 años	18 578	17 535	17 107	428	407	21	1 043	40	11	309	56	627
De 35 a 39 años	16 173	15 389	15 024	365	359	6	784	82	7	96	50	549
De 40 a 44 años	15 996	15 143	14 746	397	390	7	853	147	11	50	60	585
De 45 a 49 años	15 430	14 370	14 085	285	284	1	1 060	287	24	38	76	635
De 50 a 54 años	12 887	11 541	11 295	246	243	3	1 346	589	48	7	87	615
De 55 a 59 años	9 788	8 056	7 895	161	157	4	1 732	885	50	9	82	706
De 60 a 64 años	7 032	4 407	4 318	89	86	3	2 625	1 739	37	6	99	744
De 65 a 69 años	5 692	1 937	1 904	33	32	1	3 755	2 786	32	5	112	820
De 70 años y más	10 312	1 477	1 458	19	18	1	8 835	6 604	73	16	238	1 904
Mujeres	191 490	66 613	64 514	2 099	1 716	383	124 877	8 092	244	24 930	80 409	11 202
De 15 a 19 años	23 198	2 236	2 007	229	130	99	20 962	14	6	15 802	3 492	1 648
De 20 a 24 años	24 029	9 772	9 225	547	393	154	14 257	14	2	6 643	6 370	1 228
De 25 a 29 años	21 559	11 368	10 888	480	382	98	10 191	22	3	1 541	7 693	932
De 30 a 34 años	19 971	10 309	9 995	314	303	11	9 662	31	1	513	8 158	959
De 35 a 39 años	17 631	8 433	8 267	166	153	13	9 198	46	13	183	8 240	716
De 40 a 44 años	17 599	7 863	7 713	150	145	5	9 736	78	26	72	8 766	794
De 45 a 49 años	16 403	6 868	6 771	97	96	1	9 535	138	16	49	8 655	677
De 50 a 54 años	14 146	5 116	5 063	53	52	1	9 030	478	32	30	7 767	723
De 55 a 59 años	10 851	2 887	2 835	52	52	-	7 964	818	49	44	6 443	610
De 60 a 64 años	7 880	1 117	1 108	9	8	1	6 763	1 171	21	17	4 928	626
De 65 a 69 años	6 011	372	371	1	1	-	5 639	1 321	29	22	3 781	486
De 70 años y más	12 212	272	271	1	1	-	11 940	3 961	46	14	6 116	1 803

continúa

Continuación Cuadro 2

Provincia, sexo y grupos de edad	Población de 15 años y más	Población en fuerza de trabajo					Población fuera de la fuerza de trabajo					
		Total	Ocupada	Desempleada			Total	Pensionado(a) o jubilado(a)	Vive de rentas o alquileres	Estudiante	Quehaceres del hogar	Otra situación
				Total	Con experiencia laboral	Sin experiencia laboral						
Heredia	334 474	191 516	185 945	5 571	4 807	764	142 958	20 674	1 053	39 572	59 371	22 288
De 15 a 19 años	38 593	6 545	5 873	672	379	293	32 048	9	12	26 037	2 376	3 614
De 20 a 24 años	41 009	24 476	23 140	1 336	1 051	285	16 533	27	9	10 029	4 170	2 298
De 25 a 29 años	39 927	30 322	29 313	1 009	902	107	9 605	34	15	2 364	5 536	1 656
De 30 a 34 años	36 365	28 334	27 704	630	599	31	8 031	45	30	616	5 814	1 526
De 35 a 39 años	31 136	23 976	23 423	553	542	11	7 160	78	37	210	5 544	1 291
De 40 a 44 años	29 563	21 933	21 569	364	348	16	7 630	129	50	96	5 902	1 453
De 45 a 49 años	28 373	20 260	19 843	417	412	5	8 113	285	144	70	6 296	1 318
De 50 a 54 años	24 597	16 191	15 899	292	288	4	8 406	994	131	40	5 900	1 341
De 55 a 59 años	19 558	10 755	10 601	154	149	5	8 803	1 857	157	39	5 313	1 437
De 60 a 64 años	14 465	5 279	5 197	82	80	2	9 186	3 446	134	15	4 185	1 406
De 65 a 69 años	10 417	1 895	1 859	36	36	-	8 522	4 134	107	16	3 018	1 247
De 70 años y más	20 471	1 550	1 524	26	21	5	18 921	9 636	227	40	5 317	3 701
Hombres	160 816	118 457	114 837	3 620	3 227	393	42 359	11 669	579	18 384	1 390	10 337
De 15 a 19 años	19 191	4 358	3 912	446	266	180	14 833	7	2	12 608	233	1 983
De 20 a 24 años	20 502	14 779	13 996	783	662	121	5 723	18	5	4 486	104	1 110
De 25 a 29 años	19 460	17 708	17 130	578	530	48	1 752	28	11	963	54	696
De 30 a 34 años	17 536	16 651	16 264	387	369	18	885	27	5	201	39	613
De 35 a 39 años	15 146	14 479	14 062	417	411	6	667	47	23	61	61	475
De 40 a 44 años	14 219	13 384	13 127	257	250	7	835	80	34	23	120	578
De 45 a 49 años	13 389	12 502	12 216	286	283	3	887	186	71	18	70	542
De 50 a 54 años	11 676	10 486	10 280	206	204	2	1 190	452	57	9	81	591
De 55 a 59 años	9 084	7 333	7 203	130	126	4	1 751	844	78	2	150	677
De 60 a 64 años	6 811	4 023	3 948	75	73	2	2 788	1 831	80	1	143	733
De 65 a 69 años	4 770	1 486	1 453	33	33	-	3 284	2 475	66	4	102	637
De 70 años y más	9 032	1 268	1 246	22	20	2	7 764	5 674	147	8	233	1 702
Mujeres	173 658	73 059	71 108	1 951	1 580	371	100 599	9 005	474	21 188	57 981	11 951
De 15 a 19 años	19 402	2 187	1 961	226	113	113	17 215	2	10	13 429	2 143	1 631
De 20 a 24 años	20 507	9 697	9 144	553	389	164	10 810	9	4	5 543	4 066	1 188
De 25 a 29 años	20 467	12 614	12 183	431	372	59	7 853	6	4	1 401	5 482	960
De 30 a 34 años	18 829	11 683	11 440	243	230	13	7 146	18	25	415	5 775	913
De 35 a 39 años	15 990	9 497	9 361	136	131	5	6 493	31	14	149	5 483	816
De 40 a 44 años	15 344	8 549	8 442	107	98	9	6 795	49	16	73	5 782	875
De 45 a 49 años	14 984	7 758	7 627	131	129	2	7 226	99	73	52	6 226	776
De 50 a 54 años	12 921	5 705	5 619	86	84	2	7 216	542	74	31	5 819	750
De 55 a 59 años	10 474	3 422	3 398	24	23	1	7 052	1 013	79	37	5 163	760
De 60 a 64 años	7 654	1 256	1 249	7	7	-	6 398	1 615	54	14	4 042	673
De 65 a 69 años	5 647	409	406	3	3	-	5 238	1 659	41	12	2 916	610
De 70 años y más	11 439	282	278	4	1	3	11 157	3 962	80	32	5 084	1 999

continúa

Continuación Cuadro 2

Provincia, sexo y grupos de edad	Población de 15 años y más	Población en fuerza de trabajo					Población fuera de la fuerza de trabajo					
		Total	Ocupada	Desempleada			Total	Pensionado(a) o jubilado(a)	Vive de rentas o alquileres	Estudiante	Quehaceres del hogar	Otra situación
				Total	Con experiencia laboral	Sin experiencia laboral						
Guanacaste	241 166	114 297	109 459	4 838	4 180	658	126 869	13 923	723	29 875	55 062	27 286
De 15 a 19 años	31 117	4 017	3 615	402	244	158	27 100	21	9	19 786	3 267	4 017
De 20 a 24 años	29 354	13 433	12 442	991	749	242	15 921	35	16	7 234	5 238	3 398
De 25 a 29 años	27 417	16 773	16 002	771	666	105	10 644	47	14	1 971	6 056	2 556
De 30 a 34 años	24 841	16 282	15 483	799	734	65	8 559	76	24	472	5 918	2 069
De 35 a 39 años	21 749	14 392	13 842	550	523	27	7 357	106	58	184	5 334	1 675
De 40 a 44 años	21 225	13 594	13 229	365	340	25	7 631	238	38	85	5 315	1 955
De 45 a 49 años	19 694	12 380	11 985	395	382	13	7 314	261	63	49	5 145	1 796
De 50 a 54 años	17 310	9 880	9 643	237	229	8	7 430	708	114	26	4 846	1 736
De 55 a 59 años	13 661	6 807	6 634	173	166	7	6 854	1 437	78	15	3 810	1 514
De 60 a 64 años	10 248	3 606	3 513	93	89	4	6 642	1 966	93	12	3 152	1 419
De 65 a 69 años	7 776	1 586	1 554	32	30	2	6 190	2 427	59	13	2 412	1 279
De 70 años y más	16 774	1 547	1 517	30	28	2	15 227	6 601	157	28	4 569	3 872
Hombres	118 347	77 587	73 784	3 803	3 400	403	40 760	8 101	459	14 124	2 666	15 410
De 15 a 19 años	15 589	3 082	2 752	330	207	123	12 507	15	6	9 783	377	2 326
De 20 a 24 años	14 534	9 141	8 455	686	574	112	5 393	25	12	3 283	224	1 849
De 25 a 29 años	13 323	11 047	10 464	583	521	62	2 276	37	4	714	157	1 364
De 30 a 34 años	12 002	10 582	9 969	613	567	46	1 420	46	12	176	177	1 009
De 35 a 39 años	10 508	9 275	8 815	460	440	20	1 233	70	40	67	173	883
De 40 a 44 años	10 361	8 851	8 574	277	265	12	1 510	158	28	52	153	1 119
De 45 a 49 años	9 779	8 364	8 022	342	336	6	1 415	153	48	12	199	1 003
De 50 a 54 años	8 464	6 815	6 612	203	196	7	1 649	400	54	10	186	999
De 55 a 59 años	6 776	4 989	4 828	161	154	7	1 787	621	56	3	202	905
De 60 a 64 años	4 978	2 837	2 748	89	85	4	2 141	959	74	2	230	876
De 65 a 69 años	3 858	1 302	1 272	30	28	2	2 556	1 487	34	7	188	840
De 70 años y más	8 175	1 302	1 273	29	27	2	6 873	4 130	91	15	400	2 237
Mujeres	122 819	36 710	35 675	1 035	780	255	86 109	5 822	264	15 751	52 396	11 876
De 15 a 19 años	15 528	935	863	72	37	35	14 593	6	3	10 003	2 890	1 691
De 20 a 24 años	14 820	4 292	3 987	305	175	130	10 528	10	4	3 951	5 014	1 549
De 25 a 29 años	14 094	5 726	5 538	188	145	43	8 368	10	10	1 257	5 899	1 192
De 30 a 34 años	12 839	5 700	5 514	186	167	19	7 139	30	12	296	5 741	1 060
De 35 a 39 años	11 241	5 117	5 027	90	83	7	6 124	36	18	117	5 161	792
De 40 a 44 años	10 864	4 743	4 655	88	75	13	6 121	80	10	33	5 162	836
De 45 a 49 años	9 915	4 016	3 963	53	46	7	5 899	108	15	37	4 946	793
De 50 a 54 años	8 846	3 065	3 031	34	33	1	5 781	308	60	16	4 660	737
De 55 a 59 años	6 885	1 818	1 806	12	12	-	5 067	816	22	12	3 608	609
De 60 a 64 años	5 270	769	765	4	4	-	4 501	1 007	19	10	2 922	543
De 65 a 69 años	3 918	284	282	2	2	-	3 634	940	25	6	2 224	439
De 70 años y más	8 599	245	244	1	1	-	8 354	2 471	66	13	4 169	1 635

continúa

Continuación Cuadro 2

Provincia, sexo y grupos de edad	Población de 15 años y más	Población en fuerza de trabajo					Población fuera de la fuerza de trabajo					
		Total	Ocupada	Desempleada			Total	Pensionado(a) o jubilado(a)	Vive de rentas o alquileres	Estudiante	Quehaceres del hogar	Otra situación
				Total	Con experiencia laboral	Sin experiencia laboral						
Puntarenas	295 918	144 729	139 932	4 797	4 198	599	151 189	15 169	751	33 939	73 564	27 766
De 15 a 19 años	40 637	6 575	6 038	537	318	219	34 062	26	11	24 727	4 933	4 365
De 20 a 24 años	36 670	18 461	17 495	966	808	158	18 209	47	8	6 567	8 349	3 238
De 25 a 29 años	34 556	21 403	20 575	828	762	66	13 153	72	17	1 702	8 935	2 427
De 30 a 34 años	30 253	19 473	18 825	648	584	64	10 780	74	46	462	8 170	2 028
De 35 a 39 años	26 881	17 515	16 971	544	493	51	9 366	141	49	256	7 130	1 790
De 40 a 44 años	26 734	17 245	16 875	370	361	9	9 489	282	58	104	7 191	1 854
De 45 a 49 años	23 992	14 882	14 557	325	309	16	9 110	264	160	50	6 800	1 836
De 50 a 54 años	20 701	12 087	11 828	259	254	5	8 614	829	76	19	5 947	1 743
De 55 a 59 años	16 146	8 194	8 043	151	147	4	7 952	1 244	85	19	4 945	1 659
De 60 a 64 años	12 033	4 789	4 700	89	85	4	7 244	1 897	85	9	3 805	1 448
De 65 a 69 años	9 162	2 128	2 077	51	50	1	7 034	2 714	58	7	2 840	1 415
De 70 años y más	18 153	1 977	1 948	29	27	2	16 176	7 579	98	17	4 519	3 963
Hombres	147 250	102 760	99 153	3 607	3 192	415	44 490	9 523	457	15 866	2 416	16 228
De 15 a 19 años	20 401	5 183	4 735	448	268	180	15 218	21	5	12 109	444	2 639
De 20 a 24 años	18 095	13 208	12 498	710	605	105	4 887	29	4	2 783	219	1 852
De 25 a 29 años	16 735	14 591	14 025	566	524	42	2 144	45	11	687	182	1 219
De 30 a 34 años	14 487	13 046	12 608	438	391	47	1 441	57	25	144	111	1 104
De 35 a 39 años	13 116	11 915	11 521	394	387	7	1 201	68	21	87	107	918
De 40 a 44 años	13 352	11 918	11 618	300	291	9	1 434	148	32	25	153	1 076
De 45 a 49 años	11 928	10 396	10 157	239	226	13	1 532	175	110	11	148	1 088
De 50 a 54 años	10 456	8 776	8 564	212	210	2	1 680	458	40	5	164	1 013
De 55 a 59 años	8 145	6 189	6 046	143	139	4	1 956	695	47	6	162	1 046
De 60 a 64 años	6 243	3 943	3 859	84	81	3	2 300	1 093	55	1	200	951
De 65 a 69 años	4 724	1 847	1 799	48	47	1	2 877	1 743	42	3	161	928
De 70 años y más	9 568	1 748	1 723	25	23	2	7 820	4 991	65	5	365	2 394
Mujeres	148 668	41 969	40 779	1 190	1 006	184	106 699	5 646	294	18 073	71 148	11 538
De 15 a 19 años	20 236	1 392	1 303	89	50	39	18 844	5	6	12 618	4 489	1 726
De 20 a 24 años	18 575	5 253	4 997	256	203	53	13 322	18	4	3 784	8 130	1 386
De 25 a 29 años	17 821	6 812	6 550	262	238	24	11 009	27	6	1 015	8 753	1 208
De 30 a 34 años	15 766	6 427	6 217	210	193	17	9 339	17	21	318	8 059	924
De 35 a 39 años	13 765	5 600	5 450	150	106	44	8 165	73	28	169	7 023	872
De 40 a 44 años	13 382	5 327	5 257	70	70	-	8 055	134	26	79	7 038	778
De 45 a 49 años	12 064	4 486	4 400	86	83	3	7 578	89	50	39	6 652	748
De 50 a 54 años	10 245	3 311	3 264	47	44	3	6 934	371	36	14	5 783	730
De 55 a 59 años	8 001	2 005	1 997	8	8	-	5 996	549	38	13	4 783	613
De 60 a 64 años	5 790	846	841	5	4	1	4 944	804	30	8	3 605	497
De 65 a 69 años	4 438	281	278	3	3	-	4 157	971	16	4	2 679	487
De 70 años y más	8 585	229	225	4	4	-	8 356	2 588	33	12	4 154	1 569

continúa

Continuación Cuadro 2

Provincia, sexo y grupos de edad	Población de 15 años y más	Población en fuerza de trabajo					Población fuera de la fuerza de trabajo					
		Total	Ocupada	Desempleada			Total	Pensionado(a) o jubilado(a)	Vive de rentas o alquileres	Estudiante	Quehaceres del hogar	Otra situación
				Total	Con experiencia laboral	Sin experiencia laboral						
Limón	270 157	136 281	130 393	5 888	5 129	759	133 876	12 687	680	30 209	64 137	26 163
De 15 a 19 años	40 070	7 319	6 278	1 041	734	307	32 751	35	15	21 987	5 428	5 286
De 20 a 24 años	35 488	18 592	17 376	1 216	940	276	16 896	50	14	5 655	7 951	3 226
De 25 a 29 años	32 421	20 085	19 089	996	919	77	12 336	50	22	1 526	8 437	2 301
De 30 a 34 años	27 874	18 316	17 586	730	699	31	9 558	79	24	654	7 004	1 797
De 35 a 39 años	25 858	17 174	16 673	501	483	18	8 684	116	41	100	6 606	1 821
De 40 a 44 años	24 291	15 836	15 331	505	491	14	8 455	185	46	130	6 445	1 649
De 45 a 49 años	21 386	13 712	13 396	316	304	12	7 674	379	70	51	5 657	1 517
De 50 a 54 años	18 261	10 844	10 561	283	269	14	7 417	762	85	28	4 938	1 604
De 55 a 59 años	14 182	7 505	7 334	171	168	3	6 677	1 044	132	16	3 923	1 562
De 60 a 64 años	10 243	4 058	3 972	86	81	5	6 185	1 809	76	26	2 859	1 415
De 65 a 69 años	7 071	1 578	1 551	27	25	2	5 493	2 381	64	14	1 921	1 113
De 70 años y más	13 012	1 262	1 246	16	16	-	11 750	5 797	91	22	2 968	2 872
Hombres	134 463	96 773	92 496	4 277	3 817	460	37 690	7 900	456	13 673	2 522	13 139
De 15 a 19 años	19 983	5 732	4 880	852	614	238	14 251	26	9	10 693	604	2 919
De 20 a 24 años	17 178	13 165	12 407	758	633	125	4 013	35	6	2 277	244	1 451
De 25 a 29 años	15 560	13 642	13 017	625	591	34	1 918	27	13	426	510	942
De 30 a 34 años	13 349	12 279	11 772	507	492	15	1 070	50	14	167	100	739
De 35 a 39 años	12 836	11 751	11 388	363	351	12	1 085	80	13	30	95	867
De 40 a 44 años	12 051	11 016	10 619	397	388	9	1 035	120	30	30	118	737
De 45 a 49 años	10 782	9 704	9 444	260	250	10	1 078	156	49	13	94	766
De 50 a 54 años	9 198	7 916	7 675	241	233	8	1 282	313	36	9	113	811
De 55 a 59 años	7 313	5 782	5 627	155	152	3	1 531	513	120	1	104	793
De 60 a 64 años	5 440	3 387	3 308	79	75	4	2 053	1 032	62	17	120	822
De 65 a 69 años	3 820	1 320	1 295	25	23	2	2 500	1 643	41	5	135	676
De 70 años y más	6 953	1 079	1 064	15	15	-	5 874	3 905	63	5	285	1 616
Mujeres	135 694	39 508	37 897	1 611	1 312	299	96 186	4 787	224	16 536	61 615	13 024
De 15 a 19 años	20 087	1 587	1 398	189	120	69	18 500	9	6	11 294	4 824	2 367
De 20 a 24 años	18 310	5 427	4 969	458	307	151	12 883	15	8	3 378	7 707	1 775
De 25 a 29 años	16 861	6 443	6 072	371	328	43	10 418	23	9	1 100	7 927	1 359
De 30 a 34 años	14 525	6 037	5 814	223	207	16	8 488	29	10	487	6 904	1 058
De 35 a 39 años	13 022	5 423	5 285	138	132	6	7 599	36	28	70	6 511	954
De 40 a 44 años	12 240	4 820	4 712	108	103	5	7 420	65	16	100	6 327	912
De 45 a 49 años	10 604	4 008	3 952	56	54	2	6 596	223	21	38	5 563	751
De 50 a 54 años	9 063	2 928	2 886	42	36	6	6 135	449	49	19	4 825	793
De 55 a 59 años	6 869	1 723	1 707	16	16	-	5 146	531	12	15	3 819	769
De 60 a 64 años	4 803	671	664	7	6	1	4 132	777	14	9	2 739	593
De 65 a 69 años	3 251	258	256	2	2	-	2 993	738	23	9	1 786	437
De 70 años y más	6 059	183	182	1	1	-	5 876	1 892	28	17	2 683	1 256

CUADRO 3

Costa Rica: Población de 15 años y más por condición de actividad, según provincia, zona, sexo y nivel de instrucción

Provincia, zona, sexo y nivel de instrucción	Población de 15 años y más	Población en fuerza de trabajo					Población fuera de la fuerza de trabajo					
		Total	Ocupada	Desempleada			Total	Pensionado(a) o jubilado(a)	Vive de rentas o alquileres	Estudiante	Quehaceres del hogar	Otra situación
				Total	Con experiencia laboral	Sin experiencia laboral						
Costa Rica	3 233 882	1 729 470	1 670 632	58 838	50 843	7 995	1 504 412	185 164	8 807	382 700	674 373	253 368
Ningún grado	108 805	34 830	33 325	1 505	1 389	116	73 975	18 414	391	1 003	32 837	21 330
Enseñanza especial	6 976	1 206	1 022	184	157	27	5 770	457	14	1 469	1 077	2 753
Kinder o preparatoria	1 655	692	633	59	49	10	963	33	2	339	346	243
Primaria incompleta	426 396	172 549	165 119	7 430	6 725	705	253 847	49 691	1 606	10 746	140 075	51 729
Primaria completa	820 698	442 192	426 113	16 079	14 385	1 694	378 506	43 348	2 152	29 374	234 047	69 585
Secundaria incompleta	743 398	344 666	330 446	14 220	12 368	1 852	398 732	17 036	1 391	192 891	135 920	51 494
Secundaria completa	435 149	257 558	248 057	9 501	7 534	1 967	177 591	13 842	1 198	59 631	75 903	27 017
Parauniversitaria	64 355	38 688	37 475	1 213	1 022	191	25 667	4 323	297	8 483	8 965	3 599
Universitaria	626 450	437 089	428 442	8 647	7 214	1 433	189 361	38 020	1 756	78 764	45 203	25 618
Hombres	1 563 445	1 127 265	1 087 109	40 156	35 484	4 672	436 180	107 110	4 742	177 373	17 506	129 449
Ningún grado	54 370	28 300	27 048	1 252	1 162	90	26 070	11 646	267	517	1 502	12 138
Enseñanza especial	3 963	984	830	154	132	22	2 979	303	10	857	125	1 684
Kinder o preparatoria	871	507	465	42	37	5	364	24	1	173	23	143
Primaria incompleta	202 674	133 528	127 725	5 803	5 299	504	69 146	30 486	992	5 310	4 105	28 253
Primaria completa	412 590	328 067	315 867	12 200	11 008	1 192	84 523	26 173	1 201	14 902	5 177	37 070
Secundaria incompleta	366 716	235 558	225 819	9 739	8 620	1 119	131 158	9 772	686	92 287	3 321	25 092
Secundaria completa	203 838	156 280	150 772	5 508	4 477	1 031	47 558	7 841	569	25 763	1 517	11 868
Parauniversitaria	28 022	20 543	19 865	678	593	85	7 479	1 917	122	3 721	194	1 525
Universitaria	290 401	223 498	218 718	4 780	4 156	624	66 903	18 948	894	33 843	1 542	11 676
Mujeres	1 670 437	602 205	583 523	18 682	15 359	3 323	1 068 232	78 054	4 065	205 327	656 867	123 919
Ningún grado	54 435	6 530	6 277	253	227	26	47 905	6 768	124	486	31 335	9 192
Enseñanza especial	3 013	222	192	30	25	5	2 791	154	4	612	952	1 069
Kinder o preparatoria	784	185	168	17	12	5	599	9	1	166	323	100
Primaria incompleta	223 722	39 021	37 394	1 627	1 426	201	184 701	19 205	614	5 436	135 970	23 476
Primaria completa	408 108	114 125	110 246	3 879	3 377	502	293 983	17 175	951	14 472	228 870	32 515
Secundaria incompleta	376 682	109 108	104 627	4 481	3 748	733	267 574	7 264	705	100 604	132 599	26 402
Secundaria completa	231 311	101 278	97 285	3 993	3 057	936	130 033	6 001	629	33 868	74 386	15 149
Parauniversitaria	36 333	18 145	17 610	535	429	106	18 188	2 406	175	4 762	8 771	2 074
Universitaria	336 049	213 591	209 724	3 867	3 058	809	122 458	19 072	862	44 921	43 661	13 942

continúa

Continuación Cuadro 3

Provincia, zona, sexo y nivel de instrucción	Población de 15 años y más	Población en fuerza de trabajo					Población fuera de la fuerza de trabajo					
		Total	Ocupada	Desempleada			Total	Pensionado(a) o jubilado(a)	Vive de rentas o alquileres	Estudiante	Quehaceres del hogar	Otra situación
				Total	Con experiencia laboral	Sin experiencia laboral						
Urbano	2 391 693	1 320 576	1 274 579	45 997	39 854	6 143	1 071 117	149 124	7 215	289 704	448 041	177 033
Ningún grado	54 035	15 523	14 716	807	752	55	38 512	10 879	259	599	15 575	11 200
Enseñanza especial	5 666	997	828	169	146	23	4 669	357	12	1 170	862	2 268
Kinder o preparatoria	1 111	466	426	40	32	8	645	22	1	244	212	166
Primaria incompleta	254 035	97 821	93 057	4 764	4 320	444	156 214	36 145	1 206	6 647	80 438	31 778
Primaria completa	539 377	289 830	278 097	11 733	10 537	1 196	249 547	35 814	1 680	20 649	144 834	46 570
Secundaria incompleta	572 894	276 068	264 321	11 747	10 265	1 482	296 826	15 421	1 184	139 212	101 736	39 273
Secundaria completa	359 887	217 404	209 431	7 973	6 455	1 518	142 483	12 682	1 065	47 889	59 488	21 359
Parauniversitaria	55 726	34 119	33 045	1 074	911	163	21 607	3 918	275	6 657	7 710	3 047
Universitaria	548 962	388 348	380 658	7 690	6 436	1 254	160 614	33 886	1 533	66 637	37 186	21 372
Hombres	1 134 264	817 194	786 921	30 273	26 838	3 435	317 070	83 117	3 631	134 303	10 449	85 570
Ningún grado	24 917	11 478	10 810	668	625	43	13 439	6 495	160	316	557	5 911
Enseñanza especial	3 213	804	663	141	123	18	2 409	226	8	681	96	1 398
Kinder o preparatoria	580	324	298	26	21	5	256	18	-	127	10	101
Primaria incompleta	113 858	70 524	66 915	3 609	3 308	301	43 334	21 282	696	3 250	2 073	16 033
Primaria completa	264 219	205 252	196 603	8 649	7 828	821	58 967	21 105	881	10 446	3 009	23 526
Secundaria incompleta	280 519	183 549	175 702	7 847	6 982	865	96 970	8 708	566	66 662	2 368	18 666
Secundaria completa	167 825	129 147	124 624	4 523	3 758	765	38 678	7 081	481	20 898	1 153	9 065
Parauniversitaria	24 083	17 861	17 258	603	528	75	6 222	1 734	109	2 974	152	1 253
Universitaria	255 050	198 255	194 048	4 207	3 665	542	56 795	16 468	730	28 949	1 031	9 617
Mujeres	1 257 429	503 382	487 658	15 724	13 016	2 708	754 047	66 007	3 584	155 401	437 592	91 463
Ningún grado	29 118	4 045	3 906	139	127	12	25 073	4 384	99	283	15 018	5 289
Enseñanza especial	2 453	193	165	28	23	5	2 260	131	4	489	766	870
Kinder o preparatoria	531	142	128	14	11	3	389	4	1	117	202	65
Primaria incompleta	140 177	27 297	26 142	1 155	1 012	143	112 880	14 863	510	3 397	78 365	15 745
Primaria completa	275 158	84 578	81 494	3 084	2 709	375	190 580	14 709	799	10 203	141 825	23 044
Secundaria incompleta	292 375	92 519	88 619	3 900	3 283	617	199 856	6 713	618	72 550	99 368	20 607
Secundaria completa	192 062	88 257	84 807	3 450	2 697	753	103 805	5 601	584	26 991	58 335	12 294
Parauniversitaria	31 643	16 258	15 787	471	383	88	15 385	2 184	166	3 683	7 558	1 794
Universitaria	293 912	190 093	186 610	3 483	2 771	712	103 819	17 418	803	37 688	36 155	11 755

continúa



Continuación Cuadro 3

Provincia, zona, sexo y nivel de instrucción	Población de 15 años y más	Población en fuerza de trabajo					Población fuera de la fuerza de trabajo					
		Total	Ocupada	Desempleada			Total	Pensionado(a) o jubilado(a)	Vive de rentas o alquileres	Estudiante	Quehaceres del hogar	Otra situación
				Total	Con experiencia laboral	Sin experiencia laboral						
Rural	842 189	408 894	396 053	12 841	10 989	1 852	433 295	36 040	1 592	92 996	226 332	76 335
Ningún grado	54 770	19 307	18 609	698	637	61	35 463	7 535	132	404	17 262	10 130
Enseñanza especial	1 310	209	194	15	11	4	1 101	100	2	299	215	485
Kinder o preparatoria	544	226	207	19	17	2	318	11	1	95	134	77
Primaria incompleta	172 361	74 728	72 062	2 666	2 405	261	97 633	13 546	400	4 099	59 637	19 951
Primaria completa	281 321	152 362	148 016	4 346	3 848	498	128 959	7 534	472	8 725	89 213	23 015
Secundaria incompleta	170 504	68 598	66 125	2 473	2 103	370	101 906	1 615	207	53 679	34 184	12 221
Secundaria completa	75 262	40 154	38 626	1 528	1 079	449	35 108	1 160	133	11 742	16 415	5 658
Parauniversitaria	8 629	4 569	4 430	139	111	28	4 060	405	22	1 826	1 255	552
Universitaria	77 488	48 741	47 784	957	778	179	28 747	4 134	223	12 127	8 017	4 246
Hombres	429 181	310 071	300 188	9 883	8 646	1 237	119 110	23 993	1 111	43 070	7 057	43 879
Ningún grado	29 453	16 822	16 238	584	537	47	12 631	5 151	107	201	945	6 227
Enseñanza especial	750	180	167	13	9	4	570	77	2	176	29	286
Kinder o preparatoria	291	183	167	16	16	-	108	6	1	46	13	42
Primaria incompleta	88 816	63 004	60 810	2 194	1 991	203	25 812	9 204	296	2 060	2 032	12 220
Primaria completa	148 371	122 815	119 264	3 551	3 180	371	25 556	5 068	320	4 456	2 168	13 544
Secundaria incompleta	86 197	52 009	50 117	1 892	1 638	254	34 188	1 064	120	25 625	953	6 426
Secundaria completa	36 013	27 133	26 148	985	719	266	8 880	760	88	4 865	364	2 803
Parauniversitaria	3 939	2 682	2 607	75	65	10	1 257	183	13	747	42	272
Universitaria	35 351	25 243	24 670	573	491	82	10 108	2 480	164	4 894	511	2 059
Mujeres	413 008	98 823	95 865	2 958	2 343	615	314 185	12 047	481	49 926	219 275	32 456
Ningún grado	25 317	2 485	2 371	114	100	14	22 832	2 384	25	203	16 317	3 903
Enseñanza especial	560	29	27	2	2	-	531	23	-	123	186	199
Kinder o preparatoria	253	43	40	3	1	2	210	5	-	49	121	35
Primaria incompleta	83 545	11 724	11 252	472	414	58	71 821	4 342	104	2 039	57 605	7 731
Primaria completa	132 950	29 547	28 752	795	668	127	103 403	2 466	152	4 269	87 045	9 471
Secundaria incompleta	84 307	16 589	16 008	581	465	116	67 718	551	87	28 054	33 231	5 795
Secundaria completa	39 249	13 021	12 478	543	360	183	26 228	400	45	6 877	16 051	2 855
Parauniversitaria	4 690	1 887	1 823	64	46	18	2 803	222	9	1 079	1 213	280
Universitaria	42 137	23 498	23 114	384	287	97	18 639	1 654	59	7 233	7 506	2 187

continúa

Continuación Cuadro 3

Provincia, zona, sexo y nivel de instrucción	Población de 15 años y más	Población en fuerza de trabajo					Población fuera de la fuerza de trabajo					
		Total	Ocupada	Desempleada			Total	Pensionado(a) o jubilado(a)	Vive de rentas o alquileres	Estudiante	Quehaceres del hogar	Otra situación
				Total	Con experiencia laboral	Sin experiencia laboral						
San José	1 087 315	609 154	587 980	21 174	18 252	2 922	478 161	69 061	3 365	128 897	196 058	80 780
Ningún grado	22 443	6 835	6 527	308	281	27	15 608	4 035	89	274	6 357	4 853
Enseñanza especial	2 447	436	355	81	67	14	2 011	136	6	536	335	998
Kinder o preparatoria	456	189	166	23	17	6	267	14	-	101	88	64
Primaria incompleta	108 548	42 964	41 127	1 837	1 674	163	65 584	14 688	432	2 769	34 148	13 547
Primaria completa	245 442	131 013	125 990	5 023	4 514	509	114 429	16 463	700	9 570	66 320	21 376
Secundaria incompleta	253 436	124 657	119 221	5 436	4 733	703	128 779	7 716	519	60 740	42 475	17 329
Secundaria completa	167 446	102 206	98 206	4 000	3 199	801	65 240	7 016	535	22 145	25 498	10 046
Parauniversitaria	25 267	15 527	15 031	496	427	69	9 740	2 056	147	2 476	3 504	1 557
Universitaria	261 830	185 327	181 357	3 970	3 340	630	76 503	16 937	937	30 286	17 333	11 010
Hombres	510 787	371 217	357 909	13 308	11 690	1 618	139 570	37 034	1 484	59 159	4 546	37 347
Ningún grado	10 349	5 077	4 842	235	213	22	5 272	2 327	51	148	240	2 506
Enseñanza especial	1 375	344	280	64	54	10	1 031	80	5	301	43	602
Kinder o preparatoria	221	119	105	14	9	5	102	10	-	49	7	36
Primaria incompleta	47 716	30 698	29 360	1 338	1 239	99	17 018	8 078	243	1 286	910	6 501
Primaria completa	117 260	91 564	88 037	3 527	3 186	341	25 696	9 142	318	4 640	1 342	10 254
Secundaria incompleta	122 738	80 788	77 371	3 417	3 022	395	41 950	4 126	212	28 852	956	7 804
Secundaria completa	77 123	59 129	56 913	2 216	1 801	415	17 994	3 675	199	9 539	486	4 095
Parauniversitaria	10 604	7 849	7 568	281	247	34	2 755	912	41	1 093	73	636
Universitaria	123 401	95 649	93 433	2 216	1 919	297	27 752	8 684	415	13 251	489	4 913
Mujeres	576 528	237 937	230 071	7 866	6 562	1 304	338 591	32 027	1 881	69 738	191 512	43 433
Ningún grado	12 094	1 758	1 685	73	68	5	10 336	1 708	38	126	6 117	2 347
Enseñanza especial	1 072	92	75	17	13	4	980	56	1	235	292	396
Kinder o preparatoria	235	70	61	9	8	1	165	4	-	52	81	28
Primaria incompleta	60 832	12 266	11 767	499	435	64	48 566	6 610	189	1 483	33 238	7 046
Primaria completa	128 182	39 449	37 953	1 496	1 328	168	88 733	7 321	382	4 930	64 978	11 122
Secundaria incompleta	130 698	43 869	41 850	2 019	1 711	308	86 829	3 590	307	31 888	41 519	9 525
Secundaria completa	90 323	43 077	41 293	1 784	1 398	386	47 246	3 341	336	12 606	25 012	5 951
Parauniversitaria	14 663	7 678	7 463	215	180	35	6 985	1 144	106	1 383	3 431	921
Universitaria	138 429	89 678	87 924	1 754	1 421	333	48 751	8 253	522	17 035	16 844	6 097

continúa



Continuación Cuadro 3

Provincia, zona, sexo y nivel de instrucción	Población de 15 años y más	Población en fuerza de trabajo					Población fuera de la fuerza de trabajo					
		Total	Ocupada	Desempleada			Total	Pensionado(a) o jubilado(a)	Vive de rentas o alquileres	Estudiante	Quehaceres del hogar	Otra situación
				Total	Con experiencia laboral	Sin experiencia laboral						
Urbano	946 838	540 571	521 380	19 191	16 621	2 570	406 267	63 097	3 175	112 701	157 051	70 243
Ningún grado	15 851	4 748	4 504	244	220	24	11 103	2 918	80	225	4 304	3 576
Enseñanza especial	2 206	401	322	79	66	13	1 805	120	4	467	301	913
Kinder o preparatoria	388	170	149	21	15	6	218	12	-	85	69	52
Primaria incompleta	82 951	32 462	30 946	1 516	1 391	125	50 489	12 401	385	2 367	24 615	10 721
Primaria completa	191 902	102 050	97 740	4 310	3 891	419	89 852	15 049	637	8 328	47 939	17 899
Secundaria incompleta	226 834	114 412	109 312	5 100	4 454	646	112 422	7 483	490	50 965	37 599	15 885
Secundaria completa	154 640	95 223	91 559	3 664	2 983	681	59 417	6 813	526	19 911	22 882	9 285
Parauniversitaria	24 062	14 862	14 388	474	411	63	9 200	2 008	146	2 243	3 308	1 495
Universitaria	248 004	176 243	172 460	3 783	3 190	593	71 761	16 293	907	28 110	16 034	10 417
Hombres	440 705	319 219	307 400	11 819	10 433	1 386	121 486	33 189	1 357	51 910	3 745	31 285
Ningún grado	6 777	3 166	2 981	185	165	20	3 611	1 581	43	118	142	1 727
Enseñanza especial	1 239	313	251	62	53	9	926	70	3	268	41	544
Kinder o preparatoria	187	105	92	13	8	5	82	9	-	40	5	28
Primaria incompleta	34 906	21 609	20 533	1 076	1 008	68	13 297	6 614	211	1 087	663	4 722
Primaria completa	89 820	67 994	65 059	2 935	2 661	274	21 826	8 220	279	4 041	1 053	8 233
Secundaria incompleta	109 505	73 066	69 902	3 164	2 811	353	36 439	3 977	195	24 327	863	7 077
Secundaria completa	71 071	54 546	52 536	2 010	1 663	347	16 525	3 542	191	8 624	452	3 716
Parauniversitaria	10 082	7 472	7 201	271	238	33	2 610	890	41	1 009	65	605
Universitaria	117 118	90 948	88 845	2 103	1 826	277	26 170	8 286	394	12 396	461	4 633
Mujeres	506 133	221 352	213 980	7 372	6 188	1 184	284 781	29 908	1 818	60 791	153 306	38 958
Ningún grado	9 074	1 582	1 523	59	55	4	7 492	1 337	37	107	4 162	1 849
Enseñanza especial	967	88	71	17	13	4	879	50	1	199	260	369
Kinder o preparatoria	201	65	57	8	7	1	136	3	-	45	64	24
Primaria incompleta	48 045	10 853	10 413	440	383	57	37 192	5 787	174	1 280	23 952	5 999
Primaria completa	102 082	34 056	32 681	1 375	1 230	145	68 026	6 829	358	4 287	46 886	9 666
Secundaria incompleta	117 329	41 346	39 410	1 936	1 643	293	75 983	3 506	295	26 638	36 736	8 808
Secundaria completa	83 569	40 677	39 023	1 654	1 320	334	42 892	3 271	335	11 287	22 430	5 569
Parauniversitaria	13 980	7 390	7 187	203	173	30	6 590	1 118	105	1 234	3 243	890
Universitaria	130 886	85 295	83 615	1 680	1 364	316	45 591	8 007	513	15 714	15 573	5 784

continúa

Continuación Cuadro 3

Provincia, zona, sexo y nivel de instrucción	Población de 15 años y más	Población en fuerza de trabajo					Población fuera de la fuerza de trabajo					
		Total	Ocupada	Desempleada			Total	Pensionado(a) o jubilado(a)	Vive de rentas o alquileres	Estudiante	Quehaceres del hogar	Otra situación
				Total	Con experiencia laboral	Sin experiencia laboral						
Rural	140 477	68 583	66 600	1 983	1 631	352	71 894	5 964	190	16 196	39 007	10 537
Ningún grado	6 592	2 087	2 023	64	61	3	4 505	1 117	9	49	2 053	1 277
Enseñanza especial	241	35	33	2	1	1	206	16	2	69	34	85
Kinder o preparatoria	68	19	17	2	2	-	49	2	-	16	19	12
Primaria incompleta	25 597	10 502	10 181	321	283	38	15 095	2 287	47	402	9 533	2 826
Primaria completa	53 540	28 963	28 250	713	623	90	24 577	1 414	63	1 242	18 381	3 477
Secundaria incompleta	26 602	10 245	9 909	336	279	57	16 357	233	29	9 775	4 876	1 444
Secundaria completa	12 806	6 983	6 647	336	216	120	5 823	203	9	2 234	2 616	761
Parauniversitaria	1 205	665	643	22	16	6	540	48	1	233	196	62
Universitaria	13 826	9 084	8 897	187	150	37	4 742	644	30	2 176	1 299	593
Hombres	70 082	51 998	50 509	1 489	1 257	232	18 084	3 845	127	7 249	801	6 062
Ningún grado	3 572	1 911	1 861	50	48	2	1 661	746	8	30	98	779
Enseñanza especial	136	31	29	2	1	1	105	10	2	33	2	58
Kinder o preparatoria	34	14	13	1	1	-	20	1	-	9	2	8
Primaria incompleta	12 810	9 089	8 827	262	231	31	3 721	1 464	32	199	247	1 779
Primaria completa	27 440	23 570	22 978	592	525	67	3 870	922	39	599	289	2 021
Secundaria incompleta	13 233	7 722	7 469	253	211	42	5 511	149	17	4 525	93	727
Secundaria completa	6 052	4 583	4 377	206	138	68	1 469	133	8	915	34	379
Parauniversitaria	522	377	367	10	9	1	145	22	-	84	8	31
Universitaria	6 283	4 701	4 588	113	93	20	1 582	398	21	855	28	280
Mujeres	70 395	16 585	16 091	494	374	120	53 810	2 119	63	8 947	38 206	4 475
Ningún grado	3 020	176	162	14	13	1	2 844	371	1	19	1 955	498
Enseñanza especial	105	4	4	-	-	-	101	6	-	36	32	27
Kinder o preparatoria	34	5	4	1	1	-	29	1	-	7	17	4
Primaria incompleta	12 787	1 413	1 354	59	52	7	11 374	823	15	203	9 286	1 047
Primaria completa	26 100	5 393	5 272	121	98	23	20 707	492	24	643	18 092	1 456
Secundaria incompleta	13 369	2 523	2 440	83	68	15	10 846	84	12	5 250	4 783	717
Secundaria completa	6 754	2 400	2 270	130	78	52	4 354	70	1	1 319	2 582	382
Parauniversitaria	683	288	276	12	7	5	395	26	1	149	188	31
Universitaria	7 543	4 383	4 309	74	57	17	3 160	246	9	1 321	1 271	313

continúa



Continuación Cuadro 3

Provincia, zona, sexo y nivel de instrucción	Población de 15 años y más	Población en fuerza de trabajo					Población fuera de la fuerza de trabajo					
		Total	Ocupada	Desempleada			Total	Pensionado(a) o jubilado(a)	Vive de rentas o alquileres	Estudiante	Quehaceres del hogar	Otra situación
				Total	Con experiencia laboral	Sin experiencia laboral						
Alajuela	632 572	334 546	324 344	10 202	8 783	1 419	298 026	32 304	1 684	73 335	144 494	46 209
Ningún grado	27 104	9 858	9 445	413	381	32	17 246	3 708	80	233	8 368	4 857
Enseñanza especial	1 415	274	247	27	22	5	1 141	92	-	278	207	564
Kinder o preparatoria	313	134	130	4	4	-	179	4	-	66	63	46
Primaria incompleta	97 043	40 750	39 181	1 569	1 420	149	56 293	10 132	418	2 108	32 733	10 902
Primaria completa	174 725	97 079	94 048	3 031	2 686	345	77 646	7 389	475	5 521	51 275	12 986
Secundaria incompleta	141 439	64 853	62 554	2 299	1 976	323	76 586	2 484	251	37 791	27 687	8 373
Secundaria completa	74 336	43 576	42 150	1 426	1 119	307	30 760	1 678	184	10 551	14 238	4 109
Parauniversitaria	12 287	7 443	7 233	210	170	40	4 844	700	48	1 718	1 764	614
Universitaria	103 910	70 579	69 356	1 223	1 005	218	33 331	6 117	228	15 069	8 159	3 758
Hombres	310 992	228 137	220 865	7 272	6 380	892	82 855	19 629	1 000	34 224	2 688	25 314
Ningún grado	14 087	8 185	7 840	345	318	27	5 902	2 516	56	124	271	2 935
Enseñanza especial	824	227	202	25	20	5	597	68	-	167	17	345
Kinder o preparatoria	177	107	104	3	3	-	70	4	-	37	-	29
Primaria incompleta	47 326	32 492	31 265	1 227	1 113	114	14 834	6 492	268	1 121	705	6 248
Primaria completa	90 182	74 057	71 660	2 397	2 149	248	16 125	4 755	289	2 907	787	7 387
Secundaria incompleta	69 980	45 540	43 879	1 661	1 444	217	24 440	1 509	122	17 895	520	4 394
Secundaria completa	35 354	27 382	26 514	868	699	169	7 972	1 029	100	4 709	196	1 938
Parauniversitaria	5 591	4 178	4 063	115	98	17	1 413	306	30	764	32	281
Universitaria	47 471	35 969	35 338	631	536	95	11 502	2 950	135	6 500	160	1 757
Mujeres	321 580	106 409	103 479	2 930	2 403	527	215 171	12 675	684	39 111	141 806	20 895
Ningún grado	13 017	1 673	1 605	68	63	5	11 344	1 192	24	109	8 097	1 922
Enseñanza especial	591	47	45	2	2	-	544	24	-	111	190	219
Kinder o preparatoria	136	27	26	1	1	-	109	-	-	29	63	17
Primaria incompleta	49 717	8 258	7 916	342	307	35	41 459	3 640	150	987	32 028	4 654
Primaria completa	84 543	23 022	22 388	634	537	97	61 521	2 634	186	2 614	50 488	5 599
Secundaria incompleta	71 459	19 313	18 675	638	532	106	52 146	975	129	19 896	27 167	3 979
Secundaria completa	38 982	16 194	15 636	558	420	138	22 788	649	84	5 842	14 042	2 171
Parauniversitaria	6 696	3 265	3 170	95	72	23	3 431	394	18	954	1 732	333
Universitaria	56 439	34 610	34 018	592	469	123	21 829	3 167	93	8 569	7 999	2 001

continúa

Continuación Cuadro 3

Provincia, zona, sexo y nivel de instrucción	Población de 15 años y más	Población en fuerza de trabajo					Población fuera de la fuerza de trabajo					
		Total	Ocupada	Desempleada			Total	Pensionado(a) o jubilado(a)	Vive de rentas o alquileres	Estudiante	Quehaceres del hogar	Otra situación
				Total	Con experiencia laboral	Sin experiencia laboral						
Urbano	392 659	214 005	207 213	6 792	5 869	923	178 654	23 147	1 247	46 476	80 948	26 836
Ningún grado	11 031	3 496	3 336	160	153	7	7 535	2 074	56	97	3 261	2 047
Enseñanza especial	972	197	173	24	19	5	775	62	-	186	140	387
Kinder o preparatoria	160	57	56	1	1	-	103	4	-	37	35	27
Primaria incompleta	48 704	18 875	18 023	852	776	76	29 829	6 741	282	1 063	15 984	5 759
Primaria completa	98 927	54 987	53 031	1 956	1 747	209	43 940	5 388	334	3 171	27 579	7 468
Secundaria incompleta	91 735	43 996	42 376	1 620	1 412	208	47 739	2 053	193	22 748	17 400	5 345
Secundaria completa	52 528	31 624	30 581	1 043	827	216	20 904	1 373	158	7 145	9 480	2 748
Parauniversitaria	9 302	5 761	5 590	171	138	33	3 541	591	41	1 140	1 329	440
Universitaria	79 300	55 012	54 047	965	796	169	24 288	4 861	183	10 889	5 740	2 615
Hombres	189 563	137 911	133 197	4 714	4 155	559	51 652	13 446	704	21 773	1 432	14 297
Ningún grado	5 360	2 676	2 539	137	131	6	2 684	1 349	35	57	87	1 156
Enseñanza especial	561	163	140	23	18	5	398	43	-	109	8	238
Kinder o preparatoria	92	46	46	-	-	-	46	4	-	25	-	17
Primaria incompleta	22 588	14 201	13 539	662	603	59	8 387	4 154	165	583	314	3 171
Primaria completa	50 191	40 345	38 820	1 525	1 382	143	9 846	3 383	203	1 679	407	4 174
Secundaria incompleta	45 207	29 903	28 752	1 151	1 009	142	15 304	1 225	91	10 807	336	2 845
Secundaria completa	24 950	19 357	18 731	626	509	117	5 593	833	84	3 252	147	1 277
Parauniversitaria	4 190	3 180	3 085	95	81	14	1 010	244	24	522	23	197
Universitaria	36 424	28 040	27 545	495	422	73	8 384	2 211	102	4 739	110	1 222
Mujeres	203 096	76 094	74 016	2 078	1 714	364	127 002	9 701	543	24 703	79 516	12 539
Ningún grado	5 671	820	797	23	22	1	4 851	725	21	40	3 174	891
Enseñanza especial	411	34	33	1	1	-	377	19	-	77	132	149
Kinder o preparatoria	68	11	10	1	1	-	57	-	-	12	35	10
Primaria incompleta	26 116	4 674	4 484	190	173	17	21 442	2 587	117	480	15 670	2 588
Primaria completa	48 736	14 642	14 211	431	365	66	34 094	2 005	131	1 492	27 172	3 294
Secundaria incompleta	46 528	14 093	13 624	469	403	66	32 435	828	102	11 941	17 064	2 500
Secundaria completa	27 578	12 267	11 850	417	318	99	15 311	540	74	3 893	9 333	1 471
Parauniversitaria	5 112	2 581	2 505	76	57	19	2 531	347	17	618	1 306	243
Universitaria	42 876	26 972	26 502	470	374	96	15 904	2 650	81	6 150	5 630	1 393

continúa



Continuación Cuadro 3

Provincia, zona, sexo y nivel de instrucción	Población de 15 años y más	Población en fuerza de trabajo					Población fuera de la fuerza de trabajo					
		Total	Ocupada	Desempleada			Total	Pensionado(a) o jubilado(a)	Vive de rentas o alquileres	Estudiante	Quehaceres del hogar	Otra situación
				Total	Con experiencia laboral	Sin experiencia laboral						
Rural	239 913	120 541	117 131	3 410	2 914	496	119 372	9 157	437	26 859	63 546	19 373
Ningún grado	16 073	6 362	6 109	253	228	25	9 711	1 634	24	136	5 107	2 810
Enseñanza especial	443	77	74	3	3	-	366	30	-	92	67	177
Kinder o preparatoria	153	77	74	3	3	-	76	-	-	29	28	19
Primaria incompleta	48 339	21 875	21 158	717	644	73	26 464	3 391	136	1 045	16 749	5 143
Primaria completa	75 798	42 092	41 017	1 075	939	136	33 706	2 001	141	2 350	23 696	5 518
Secundaria incompleta	49 704	20 857	20 178	679	564	115	28 847	431	58	15 043	10 287	3 028
Secundaria completa	21 808	11 952	11 569	383	292	91	9 856	305	26	3 406	4 758	1 361
Parauniversitaria	2 985	1 682	1 643	39	32	7	1 303	109	7	578	435	174
Universitaria	24 610	15 567	15 309	258	209	49	9 043	1 256	45	4 180	2 419	1 143
Hombres	121 429	90 226	87 668	2 558	2 225	333	31 203	6 183	296	12 451	1 256	11 017
Ningún grado	8 727	5 509	5 301	208	187	21	3 218	1 167	21	67	184	1 779
Enseñanza especial	263	64	62	2	2	-	199	25	-	58	9	107
Kinder o preparatoria	85	61	58	3	3	-	24	-	-	12	-	12
Primaria incompleta	24 738	18 291	17 726	565	510	55	6 447	2 338	103	538	391	3 077
Primaria completa	39 991	33 712	32 840	872	767	105	6 279	1 372	86	1 228	380	3 213
Secundaria incompleta	24 773	15 637	15 127	510	435	75	9 136	284	31	7 088	184	1 549
Secundaria completa	10 404	8 025	7 783	242	190	52	2 379	196	16	1 457	49	661
Parauniversitaria	1 401	998	978	20	17	3	403	62	6	242	9	84
Universitaria	11 047	7 929	7 793	136	114	22	3 118	739	33	1 761	50	535
Mujeres	118 484	30 315	29 463	852	689	163	88 169	2 974	141	14 408	62 290	8 356
Ningún grado	7 346	853	808	45	41	4	6 493	467	3	69	4 923	1 031
Enseñanza especial	180	13	12	1	1	-	167	5	-	34	58	70
Kinder o preparatoria	68	16	16	-	-	-	52	-	-	17	28	7
Primaria incompleta	23 601	3 584	3 432	152	134	18	20 017	1 053	33	507	16 358	2 066
Primaria completa	35 807	8 380	8 177	203	172	31	27 427	629	55	1 122	23 316	2 305
Secundaria incompleta	24 931	5 220	5 051	169	129	40	19 711	147	27	7 955	10 103	1 479
Secundaria completa	11 404	3 927	3 786	141	102	39	7 477	109	10	1 949	4 709	700
Parauniversitaria	1 584	684	665	19	15	4	900	47	1	336	426	90
Universitaria	13 563	7 638	7 516	122	95	27	5 925	517	12	2 419	2 369	608

continúa

Continuación Cuadro 3

Provincia, zona, sexo y nivel de instrucción	Población de 15 años y más	Población en fuerza de trabajo					Población fuera de la fuerza de trabajo					
		Total	Ocupada	Desempleada			Total	Pensionado(a) o jubilado(a)	Vive de rentas o alquileres	Estudiante	Quehaceres del hogar	Otra situación
				Total	Con experiencia laboral	Sin experiencia laboral						
Cartago	372 280	198 947	192 579	6 368	5 494	874	173 333	21 346	551	46 873	81 687	22 876
Ningún grado	9 907	2 721	2 599	122	112	10	7 186	2 167	24	98	3 173	1 724
Enseñanza especial	1 106	183	155	28	26	2	923	76	2	228	185	432
Kinder o preparatoria	213	97	93	4	4	-	116	5	-	46	44	21
Primaria incompleta	45 087	16 565	15 898	667	613	54	28 522	6 953	103	1 029	15 767	4 670
Primaria completa	111 467	61 489	59 402	2 087	1 874	213	49 978	5 687	152	3 580	33 510	7 049
Secundaria incompleta	81 346	37 303	35 877	1 426	1 227	199	44 043	1 648	82	22 719	15 178	4 416
Secundaria completa	44 753	25 994	25 070	924	735	189	18 759	1 205	67	7 289	8 051	2 147
Parauniversitaria	8 176	4 971	4 803	168	149	19	3 205	383	24	1 358	1 091	349
Universitaria	70 225	49 624	48 682	942	754	188	20 601	3 222	97	10 526	4 688	2 068
Hombres	180 790	132 334	128 065	4 269	3 778	491	48 456	13 254	307	21 943	1 278	11 674
Ningún grado	4 676	2 218	2 124	94	86	8	2 458	1 360	15	58	83	942
Enseñanza especial	623	154	133	21	19	2	469	48	1	134	20	266
Kinder o preparatoria	115	75	71	4	4	-	40	2	-	23	1	14
Primaria incompleta	20 968	13 016	12 496	520	482	38	7 952	4 562	62	474	293	2 561
Primaria completa	56 233	46 555	45 035	1 520	1 374	146	9 678	3 739	95	1 760	406	3 678
Secundaria incompleta	40 254	25 846	24 860	986	877	109	14 408	1 036	49	10 895	218	2 210
Secundaria completa	21 170	16 053	15 525	528	428	100	5 117	768	33	3 269	116	931
Parauniversitaria	3 572	2 614	2 523	91	82	9	958	198	6	602	18	134
Universitaria	33 179	25 803	25 298	505	426	79	7 376	1 541	46	4 728	123	938
Mujeres	191 490	66 613	64 514	2 099	1 716	383	124 877	8 092	244	24 930	80 409	11 202
Ningún grado	5 231	503	475	28	26	2	4 728	807	9	40	3 090	782
Enseñanza especial	483	29	22	7	7	-	454	28	1	94	165	166
Kinder o preparatoria	98	22	22	-	-	-	76	3	-	23	43	7
Primaria incompleta	24 119	3 549	3 402	147	131	16	20 570	2 391	41	555	15 474	2 109
Primaria completa	55 234	14 934	14 367	567	500	67	40 300	1 948	57	1 820	33 104	3 371
Secundaria incompleta	41 092	11 457	11 017	440	350	90	29 635	612	33	11 824	14 960	2 206
Secundaria completa	23 583	9 941	9 545	396	307	89	13 642	437	34	4 020	7 935	1 216
Parauniversitaria	4 604	2 357	2 280	77	67	10	2 247	185	18	756	1 073	215
Universitaria	37 046	23 821	23 384	437	328	109	13 225	1 681	51	5 798	4 565	1 130

continúa



Continuación Cuadro 3

Provincia, zona, sexo y nivel de instrucción	Población de 15 años y más	Población en fuerza de trabajo					Población fuera de la fuerza de trabajo					
		Total	Ocupada	Desempleada			Total	Pensionado(a) o jubilado(a)	Vive de rentas o alquileres	Estudiante	Quehaceres del hogar	Otra situación
				Total	Con experiencia laboral	Sin experiencia laboral						
Urbano	309 226	167 560	162 004	5 556	4 791	765	141 666	18 327	508	39 766	64 584	18 481
Ningún grado	6 413	1 580	1 498	82	74	8	4 833	1 582	20	65	2 009	1 157
Enseñanza especial	942	151	126	25	24	1	791	65	2	192	156	376
Kinder o preparatoria	166	76	75	1	1	-	90	2	-	37	33	18
Primaria incompleta	33 545	11 831	11 300	531	488	43	21 714	5 624	91	721	11 737	3 541
Primaria completa	84 732	46 222	44 480	1 742	1 564	178	38 510	4 989	142	2 826	25 080	5 473
Secundaria incompleta	70 858	33 076	31 763	1 313	1 133	180	37 782	1 554	75	19 102	13 180	3 871
Secundaria completa	40 239	23 640	22 818	822	665	157	16 599	1 148	65	6 348	7 144	1 894
Parauniversitaria	7 519	4 619	4 462	157	140	17	2 900	358	23	1 192	1 022	305
Universitaria	64 812	46 365	45 482	883	702	181	18 447	3 005	90	9 283	4 223	1 846
Hombres	148 917	108 468	104 765	3 703	3 280	423	40 449	11 183	277	18 721	1 006	9 262
Ningún grado	2 935	1 257	1 197	60	54	6	1 678	980	11	39	43	605
Enseñanza especial	532	131	112	19	18	1	401	41	1	108	18	233
Kinder o preparatoria	92	58	57	1	1	-	34	1	-	19	1	13
Primaria incompleta	15 109	9 024	8 608	416	384	32	6 085	3 613	54	338	197	1 883
Primaria completa	42 270	34 314	33 042	1 272	1 153	119	7 956	3 252	86	1 457	327	2 834
Secundaria incompleta	34 965	22 665	21 759	906	807	99	12 300	969	45	9 147	195	1 944
Secundaria completa	18 990	14 468	13 999	469	389	80	4 522	732	32	2 859	98	801
Parauniversitaria	3 262	2 400	2 315	85	77	8	862	181	6	545	16	114
Universitaria	30 762	24 151	23 676	475	397	78	6 611	1 414	42	4 209	111	835
Mujeres	160 309	59 092	57 239	1 853	1 511	342	101 217	7 144	231	21 045	63 578	9 219
Ningún grado	3 478	323	301	22	20	2	3 155	602	9	26	1 966	552
Enseñanza especial	410	20	14	6	6	-	390	24	1	84	138	143
Kinder o preparatoria	74	18	18	-	-	-	56	1	-	18	32	5
Primaria incompleta	18 436	2 807	2 692	115	104	11	15 629	2 011	37	383	11 540	1 658
Primaria completa	42 462	11 908	11 438	470	411	59	30 554	1 737	56	1 369	24 753	2 639
Secundaria incompleta	35 893	10 411	10 004	407	326	81	25 482	585	30	9 955	12 985	1 927
Secundaria completa	21 249	9 172	8 819	353	276	77	12 077	416	33	3 489	7 046	1 093
Parauniversitaria	4 257	2 219	2 147	72	63	9	2 038	177	17	647	1 006	191
Universitaria	34 050	22 214	21 806	408	305	103	11 836	1 591	48	5 074	4 112	1 011

continúa

Continuación Cuadro 3

Provincia, zona, sexo y nivel de instrucción	Población de 15 años y más	Población en fuerza de trabajo					Población fuera de la fuerza de trabajo					
		Total	Ocupada	Desempleada			Total	Pensionado(a) o jubilado(a)	Vive de rentas o alquileres	Estudiante	Quehaceres del hogar	Otra situación
				Total	Con experiencia laboral	Sin experiencia laboral						
Rural	63 054	31 387	30 575	812	703	109	31 667	3 019	43	7 107	17 103	4 395
Ningún grado	3 494	1 141	1 101	40	38	2	2 353	585	4	33	1 164	567
Enseñanza especial	164	32	29	3	2	1	132	11	-	36	29	56
Kinder o preparatoria	47	21	18	3	3	-	26	3	-	9	11	3
Primaria incompleta	11 542	4 734	4 598	136	125	11	6 808	1 329	12	308	4 030	1 129
Primaria completa	26 735	15 267	14 922	345	310	35	11 468	698	10	754	8 430	1 576
Secundaria incompleta	10 488	4 227	4 114	113	94	19	6 261	94	7	3 617	1 998	545
Secundaria completa	4 514	2 354	2 252	102	70	32	2 160	57	2	941	907	253
Parauniversitaria	657	352	341	11	9	2	305	25	1	166	69	44
Universitaria	5 413	3 259	3 200	59	52	7	2 154	217	7	1 243	465	222
Hombres	31 873	23 866	23 300	566	498	68	8 007	2 071	30	3 222	272	2 412
Ningún grado	1 741	961	927	34	32	2	780	380	4	19	40	337
Enseñanza especial	91	23	21	2	1	1	68	7	-	26	2	33
Kinder o preparatoria	23	17	14	3	3	-	6	1	-	4	-	1
Primaria incompleta	5 859	3 992	3 888	104	98	6	1 867	949	8	136	96	678
Primaria completa	13 963	12 241	11 993	248	221	27	1 722	487	9	303	79	844
Secundaria incompleta	5 289	3 181	3 101	80	70	10	2 108	67	4	1 748	23	266
Secundaria completa	2 180	1 585	1 526	59	39	20	595	36	1	410	18	130
Parauniversitaria	310	214	208	6	5	1	96	17	-	57	2	20
Universitaria	2 417	1 652	1 622	30	29	1	765	127	4	519	12	103
Mujeres	31 181	7 521	7 275	246	205	41	23 660	948	13	3 885	16 831	1 983
Ningún grado	1 753	180	174	6	6	-	1 573	205	-	14	1 124	230
Enseñanza especial	73	9	8	1	1	-	64	4	-	10	27	23
Kinder o preparatoria	24	4	4	-	-	-	20	2	-	5	11	2
Primaria incompleta	5 683	742	710	32	27	5	4 941	380	4	172	3 934	451
Primaria completa	12 772	3 026	2 929	97	89	8	9 746	211	1	451	8 351	732
Secundaria incompleta	5 199	1 046	1 013	33	24	9	4 153	27	3	1 869	1 975	279
Secundaria completa	2 334	769	726	43	31	12	1 565	21	1	531	889	123
Parauniversitaria	347	138	133	5	4	1	209	8	1	109	67	24
Universitaria	2 996	1 607	1 578	29	23	6	1 389	90	3	724	453	119

continúa



Continuación Cuadro 3

Provincia, zona, sexo y nivel de instrucción	Población de 15 años y más	Población en fuerza de trabajo					Población fuera de la fuerza de trabajo					
		Total	Ocupada	Desempleada			Total	Pensionado(a) o jubilado(a)	Vive de rentas o alquileres	Estudiante	Quehaceres del hogar	Otra situación
				Total	Con experiencia laboral	Sin experiencia laboral						
Heredia	334 474	191 516	185 945	5 571	4 807	764	142 958	20 674	1 053	39 572	59 371	22 288
Ningún grado	7 500	2 667	2 530	137	126	11	4 833	1 145	45	61	2 158	1 424
Enseñanza especial	679	133	117	16	15	1	546	35	4	154	110	243
Kinder o preparatoria	191	81	76	5	4	1	110	6	1	26	48	29
Primaria incompleta	32 543	13 345	12 793	552	496	56	19 198	4 269	151	780	10 323	3 675
Primaria completa	69 634	37 584	36 304	1 280	1 127	153	32 050	4 871	237	2 670	18 413	5 859
Secundaria incompleta	72 865	35 440	34 071	1 369	1 204	165	37 425	2 064	185	17 981	12 543	4 652
Secundaria completa	50 555	30 960	30 013	947	759	188	19 595	1 774	147	6 834	8 212	2 628
Parauniversitaria	8 720	5 411	5 263	148	131	17	3 309	587	42	910	1 348	422
Universitaria	91 787	65 895	64 778	1 117	945	172	25 892	5 923	241	10 156	6 216	3 356
Hombres	160 816	118 457	114 837	3 620	3 227	393	42 359	11 669	579	18 384	1 390	10 337
Ningún grado	3 726	2 109	1 992	117	109	8	1 617	726	36	28	89	738
Enseñanza especial	385	102	88	14	13	1	283	27	3	92	7	154
Kinder o preparatoria	94	56	52	4	4	-	38	5	-	16	2	15
Primaria incompleta	14 904	9 811	9 403	408	371	37	5 093	2 578	93	376	281	1 765
Primaria completa	34 624	26 913	25 957	956	862	94	7 711	2 952	135	1 315	443	2 866
Secundaria incompleta	36 055	23 708	22 779	929	840	89	12 347	1 224	88	8 672	249	2 114
Secundaria completa	24 007	18 581	18 057	524	432	92	5 426	1 067	79	3 044	137	1 099
Parauniversitaria	3 699	2 816	2 736	80	73	7	883	256	22	426	23	156
Universitaria	43 322	34 361	33 773	588	523	65	8 961	2 834	123	4 415	159	1 430
Mujeres	173 658	73 059	71 108	1 951	1 580	371	100 599	9 005	474	21 188	57 981	11 951
Ningún grado	3 774	558	538	20	17	3	3 216	419	9	33	2 069	686
Enseñanza especial	294	31	29	2	2	-	263	8	1	62	103	89
Kinder o preparatoria	97	25	24	1	-	1	72	1	1	10	46	14
Primaria incompleta	17 639	3 534	3 390	144	125	19	14 105	1 691	58	404	10 042	1 910
Primaria completa	35 010	10 671	10 347	324	265	59	24 339	1 919	102	1 355	17 970	2 993
Secundaria incompleta	36 810	11 732	11 292	440	364	76	25 078	840	97	9 309	12 294	2 538
Secundaria completa	26 548	12 379	11 956	423	327	96	14 169	707	68	3 790	8 075	1 529
Parauniversitaria	5 021	2 595	2 527	68	58	10	2 426	331	20	484	1 325	266
Universitaria	48 465	31 534	31 005	529	422	107	16 931	3 089	118	5 741	6 057	1 926

continúa

Continuación Cuadro 3

Provincia, zona, sexo y nivel de instrucción	Población de 15 años y más	Población en fuerza de trabajo					Población fuera de la fuerza de trabajo					
		Total	Ocupada	Desempleada			Total	Pensionado(a) o jubilado(a)	Vive de rentas o alquileres	Estudiante	Quehaceres del hogar	Otra situación
				Total	Con experiencia laboral	Sin experiencia laboral						
Urbano	291 620	169 264	164 359	4 905	4 225	680	122 356	18 939	945	34 884	48 719	18 869
Ningún grado	4 341	1 311	1 242	69	66	3	3 030	778	26	47	1 236	943
Enseñanza especial	614	123	109	14	14	-	491	30	4	139	97	221
Kinder o preparatoria	130	55	50	5	4	1	75	3	1	22	28	21
Primaria incompleta	23 459	8 812	8 441	371	330	41	14 647	3 727	132	554	7 411	2 823
Primaria completa	56 733	30 420	29 332	1 088	952	136	26 313	4 509	208	2 142	14 600	4 854
Secundaria incompleta	63 612	31 462	30 224	1 238	1 092	146	32 150	1 956	179	15 252	10 761	4 002
Secundaria completa	47 016	28 979	28 084	895	724	171	18 037	1 706	136	6 276	7 483	2 436
Parauniversitaria	8 314	5 187	5 042	145	128	17	3 127	575	40	842	1 273	397
Universitaria	87 401	62 915	61 835	1 080	915	165	24 486	5 655	219	9 610	5 830	3 172
Hombres	138 906	102 146	99 035	3 111	2 768	343	36 760	10 488	499	16 145	1 090	8 538
Ningún grado	1 971	950	888	62	59	3	1 021	466	20	23	48	464
Enseñanza especial	350	93	81	12	12	-	257	22	3	84	6	142
Kinder o preparatoria	67	37	33	4	4	-	30	3	-	13	1	13
Primaria incompleta	10 180	6 145	5 884	261	235	26	4 035	2 206	74	249	200	1 306
Primaria completa	27 846	21 360	20 564	796	714	82	6 486	2 707	114	1 026	331	2 308
Secundaria incompleta	31 426	20 825	19 991	834	755	79	10 601	1 147	84	7 366	204	1 800
Secundaria completa	22 317	17 269	16 773	496	411	85	5 048	1 021	73	2 818	126	1 010
Parauniversitaria	3 540	2 700	2 621	79	72	7	840	248	21	401	22	148
Universitaria	41 209	32 767	32 200	567	506	61	8 442	2 668	110	4 165	152	1 347
Mujeres	152 714	67 118	65 324	1 794	1 457	337	85 596	8 451	446	18 739	47 629	10 331
Ningún grado	2 370	361	354	7	7	-	2 009	312	6	24	1 188	479
Enseñanza especial	264	30	28	2	2	-	234	8	1	55	91	79
Kinder o preparatoria	63	18	17	1	-	1	45	-	1	9	27	8
Primaria incompleta	13 279	2 667	2 557	110	95	15	10 612	1 521	58	305	7 211	1 517
Primaria completa	28 887	9 060	8 768	292	238	54	19 827	1 802	94	1 116	14 269	2 546
Secundaria incompleta	32 186	10 637	10 233	404	337	67	21 549	809	95	7 886	10 557	2 202
Secundaria completa	24 699	11 710	11 311	399	313	86	12 989	685	63	3 458	7 357	1 426
Parauniversitaria	4 774	2 487	2 421	66	56	10	2 287	327	19	441	1 251	249
Universitaria	46 192	30 148	29 635	513	409	104	16 044	2 987	109	5 445	5 678	1 825

continúa



Continuación Cuadro 3

Provincia, zona, sexo y nivel de instrucción	Población de 15 años y más	Población en fuerza de trabajo					Población fuera de la fuerza de trabajo					
		Total	Ocupada	Desempleada			Total	Pensionado(a) o jubilado(a)	Vive de rentas o alquileres	Estudiante	Quehaceres del hogar	Otra situación
				Total	Con experiencia laboral	Sin experiencia laboral						
Rural	42 854	22 252	21 586	666	582	84	20 602	1 735	108	4 688	10 652	3 419
Ningún grado	3 159	1 356	1 288	68	60	8	1 803	367	19	14	922	481
Enseñanza especial	65	10	8	2	1	1	55	5	-	15	13	22
Kinder o preparatoria	61	26	26	-	-	-	35	3	-	4	20	8
Primaria incompleta	9 084	4 533	4 352	181	166	15	4 551	542	19	226	2 912	852
Primaria completa	12 901	7 164	6 972	192	175	17	5 737	362	29	528	3 813	1 005
Secundaria incompleta	9 253	3 978	3 847	131	112	19	5 275	108	6	2 729	1 782	650
Secundaria completa	3 539	1 981	1 929	52	35	17	1 558	68	11	558	729	192
Parauniversitaria	406	224	221	3	3	-	182	12	2	68	75	25
Universitaria	4 386	2 980	2 943	37	30	7	1 406	268	22	546	386	184
Hombres	21 910	16 311	15 802	509	459	50	5 599	1 181	80	2 239	300	1 799
Ningún grado	1 755	1 159	1 104	55	50	5	596	260	16	5	41	274
Enseñanza especial	35	9	7	2	1	1	26	5	-	8	1	12
Kinder o preparatoria	27	19	19	-	-	-	8	2	-	3	1	2
Primaria incompleta	4 724	3 666	3 519	147	136	11	1 058	372	19	127	81	459
Primaria completa	6 778	5 553	5 393	160	148	12	1 225	245	21	289	112	558
Secundaria incompleta	4 629	2 883	2 788	95	85	10	1 746	77	4	1 306	45	314
Secundaria completa	1 690	1 312	1 284	28	21	7	378	46	6	226	11	89
Parauniversitaria	159	116	115	1	1	-	43	8	1	25	1	8
Universitaria	2 113	1 594	1 573	21	17	4	519	166	13	250	7	83
Mujeres	20 944	5 941	5 784	157	123	34	15 003	554	28	2 449	10 352	1 620
Ningún grado	1 404	197	184	13	10	3	1 207	107	3	9	881	207
Enseñanza especial	30	1	1	-	-	-	29	-	-	7	12	10
Kinder o preparatoria	34	7	7	-	-	-	27	1	-	1	19	6
Primaria incompleta	4 360	867	833	34	30	4	3 493	170	-	99	2 831	393
Primaria completa	6 123	1 611	1 579	32	27	5	4 512	117	8	239	3 701	447
Secundaria incompleta	4 624	1 095	1 059	36	27	9	3 529	31	2	1 423	1 737	336
Secundaria completa	1 849	669	645	24	14	10	1 180	22	5	332	718	103
Parauniversitaria	247	108	106	2	2	-	139	4	1	43	74	17
Universitaria	2 273	1 386	1 370	16	13	3	887	102	9	296	379	101

continúa

Continuación Cuadro 3

Provincia, zona, sexo y nivel de instrucción	Población de 15 años y más	Población en fuerza de trabajo					Población fuera de la fuerza de trabajo					
		Total	Ocupada	Desempleada			Total	Pensionado(a) o jubilado(a)	Vive de rentas o alquileres	Estudiante	Quehaceres del hogar	Otra situación
				Total	Con experiencia laboral	Sin experiencia laboral						
Guanacaste	241 166	114 297	109 459	4 838	4 180	658	126 869	13 923	723	29 875	55 062	27 286
Ningún grado	9 802	2 659	2 516	143	136	7	7 143	1 785	46	80	2 907	2 325
Enseñanza especial	475	82	65	17	15	2	393	40	1	89	84	179
Kinder o preparatoria	162	61	55	6	6	-	101	3	-	21	50	27
Primaria incompleta	37 872	13 722	12 928	794	702	92	24 150	4 433	191	1 006	12 512	6 008
Primaria completa	60 565	30 212	28 763	1 449	1 315	134	30 353	2 854	178	2 078	17 892	7 351
Secundaria incompleta	57 783	23 996	22 855	1 141	979	162	33 787	984	105	15 751	11 302	5 645
Secundaria completa	32 322	17 297	16 630	667	518	149	15 025	818	88	4 452	6 591	3 076
Parauniversitaria	3 997	1 985	1 909	76	53	23	2 012	337	13	877	489	296
Universitaria	38 188	24 283	23 738	545	456	89	13 905	2 669	101	5 521	3 235	2 379
Hombres	118 347	77 587	73 784	3 803	3 400	403	40 760	8 101	459	14 124	2 666	15 410
Ningún grado	5 073	2 208	2 081	127	123	4	2 865	1 147	36	46	226	1 410
Enseñanza especial	277	72	56	16	14	2	205	24	1	56	15	109
Kinder o preparatoria	86	51	45	6	6	-	35	2	-	8	9	16
Primaria incompleta	18 583	10 913	10 243	670	598	72	7 670	2 752	119	523	692	3 584
Primaria completa	31 285	23 088	21 870	1 218	1 118	100	8 197	1 747	107	1 156	825	4 362
Secundaria incompleta	29 204	17 247	16 342	905	800	105	11 957	567	66	7 800	466	3 058
Secundaria completa	15 375	11 138	10 676	462	382	80	4 237	477	57	1 909	267	1 527
Parauniversitaria	1 876	1 178	1 130	48	38	10	698	122	5	401	20	150
Universitaria	16 588	11 692	11 341	351	321	30	4 896	1 263	68	2 225	146	1 194
Mujeres	122 819	36 710	35 675	1 035	780	255	86 109	5 822	264	15 751	52 396	11 876
Ningún grado	4 729	451	435	16	13	3	4 278	638	10	34	2 681	915
Enseñanza especial	198	10	9	1	1	-	188	16	-	33	69	70
Kinder o preparatoria	76	10	10	-	-	-	66	1	-	13	41	11
Primaria incompleta	19 289	2 809	2 685	124	104	20	16 480	1 681	72	483	11 820	2 424
Primaria completa	29 280	7 124	6 893	231	197	34	22 156	1 107	71	922	17 067	2 989
Secundaria incompleta	28 579	6 749	6 513	236	179	57	21 830	417	39	7 951	10 836	2 587
Secundaria completa	16 947	6 159	5 954	205	136	69	10 788	341	31	2 543	6 324	1 549
Parauniversitaria	2 121	807	779	28	15	13	1 314	215	8	476	469	146
Universitaria	21 600	12 591	12 397	194	135	59	9 009	1 406	33	3 296	3 089	1 185

continúa



Continuación Cuadro 3

Provincia, zona, sexo y nivel de instrucción	Población de 15 años y más	Población en fuerza de trabajo					Población fuera de la fuerza de trabajo					
		Total	Ocupada	Desempleada			Total	Pensionado(a) o jubilado(a)	Vive de rentas o alquileres	Estudiante	Quehaceres del hogar	Otra situación
				Total	Con experiencia laboral	Sin experiencia laboral						
Urbano	132 706	65 977	63 092	2 885	2 513	372	66 729	8 254	455	17 528	27 025	13 467
Ningún grado	4 179	1 023	948	75	72	3	3 156	868	26	39	1 220	1 003
Enseñanza especial	335	55	42	13	12	1	280	27	1	63	57	132
Kinder o preparatoria	68	26	23	3	3	-	42	1	-	14	17	10
Primaria incompleta	17 475	6 252	5 790	462	405	57	11 223	2 332	128	526	5 561	2 676
Primaria completa	28 291	14 290	13 479	811	736	75	14 001	1 740	106	1 043	7 761	3 351
Secundaria incompleta	33 814	14 833	14 150	683	594	89	18 981	671	75	8 839	6 355	3 041
Secundaria completa	20 081	11 145	10 715	430	349	81	8 936	570	57	2 816	3 811	1 682
Parauniversitaria	2 548	1 350	1 302	48	33	15	1 198	188	9	517	307	177
Universitaria	25 915	17 003	16 643	360	309	51	8 912	1 857	53	3 671	1 936	1 395
Hombres	63 317	41 834	39 634	2 200	1 978	222	21 483	4 520	275	8 263	1 099	7 326
Ningún grado	1 977	767	701	66	65	1	1 210	511	20	26	78	575
Enseñanza especial	201	45	33	12	11	1	156	17	1	42	7	89
Kinder o preparatoria	32	20	17	3	3	-	12	1	-	4	1	6
Primaria incompleta	8 135	4 638	4 259	379	334	45	3 497	1 371	76	277	249	1 524
Primaria completa	14 374	10 412	9 739	673	616	57	3 962	1 034	57	605	324	1 942
Secundaria incompleta	16 889	10 325	9 797	528	471	57	6 564	373	49	4 346	223	1 573
Secundaria completa	9 473	6 934	6 641	293	255	38	2 539	330	37	1 208	135	829
Parauniversitaria	1 204	792	764	28	21	7	412	85	4	222	13	88
Universitaria	11 032	7 901	7 683	218	202	16	3 131	798	31	1 533	69	700
Mujeres	69 389	24 143	23 458	685	535	150	45 246	3 734	180	9 265	25 926	6 141
Ningún grado	2 202	256	247	9	7	2	1 946	357	6	13	1 142	428
Enseñanza especial	134	10	9	1	1	-	124	10	-	21	50	43
Kinder o preparatoria	36	6	6	-	-	-	30	-	-	10	16	4
Primaria incompleta	9 340	1 614	1 531	83	71	12	7 726	961	52	249	5 312	1 152
Primaria completa	13 917	3 878	3 740	138	120	18	10 039	706	49	438	7 437	1 409
Secundaria incompleta	16 925	4 508	4 353	155	123	32	12 417	298	26	4 493	6 132	1 468
Secundaria completa	10 608	4 211	4 074	137	94	43	6 397	240	20	1 608	3 676	853
Parauniversitaria	1 344	558	538	20	12	8	786	103	5	295	294	89
Universitaria	14 883	9 102	8 960	142	107	35	5 781	1 059	22	2 138	1 867	695

continúa

Continuación Cuadro 3

Provincia, zona, sexo y nivel de instrucción	Población de 15 años y más	Población en fuerza de trabajo					Población fuera de la fuerza de trabajo					
		Total	Ocupada	Desempleada			Total	Pensionado(a) o jubilado(a)	Vive de rentas o alquileres	Estudiante	Quehaceres del hogar	Otra situación
				Total	Con experiencia laboral	Sin experiencia laboral						
Rural	108 460	48 320	46 367	1 953	1 667	286	60 140	5 669	268	12 347	28 037	13 819
Ningún grado	5 623	1 636	1 568	68	64	4	3 987	917	20	41	1 687	1 322
Enseñanza especial	140	27	23	4	3	1	113	13	-	26	27	47
Kinder o preparatoria	94	35	32	3	3	-	59	2	-	7	33	17
Primaria incompleta	20 397	7 470	7 138	332	297	35	12 927	2 101	63	480	6 951	3 332
Primaria completa	32 274	15 922	15 284	638	579	59	16 352	1 114	72	1 035	10 131	4 000
Secundaria incompleta	23 969	9 163	8 705	458	385	73	14 806	313	30	6 912	4 947	2 604
Secundaria completa	12 241	6 152	5 915	237	169	68	6 089	248	31	1 636	2 780	1 394
Parauniversitaria	1 449	635	607	28	20	8	814	149	4	360	182	119
Universitaria	12 273	7 280	7 095	185	147	38	4 993	812	48	1 850	1 299	984
Hombres	55 030	35 753	34 150	1 603	1 422	181	19 277	3 581	184	5 861	1 567	8 084
Ningún grado	3 096	1 441	1 380	61	58	3	1 655	636	16	20	148	835
Enseñanza especial	76	27	23	4	3	1	49	7	-	14	8	20
Kinder o preparatoria	54	31	28	3	3	-	23	1	-	4	8	10
Primaria incompleta	10 448	6 275	5 984	291	264	27	4 173	1 381	43	246	443	2 060
Primaria completa	16 911	12 676	12 131	545	502	43	4 235	713	50	551	501	2 420
Secundaria incompleta	12 315	6 922	6 545	377	329	48	5 393	194	17	3 454	243	1 485
Secundaria completa	5 902	4 204	4 035	169	127	42	1 698	147	20	701	132	698
Parauniversitaria	672	386	366	20	17	3	286	37	1	179	7	62
Universitaria	5 556	3 791	3 658	133	119	14	1 765	465	37	692	77	494
Mujeres	53 430	12 567	12 217	350	245	105	40 863	2 088	84	6 486	26 470	5 735
Ningún grado	2 527	195	188	7	6	1	2 332	281	4	21	1 539	487
Enseñanza especial	64	-	-	-	-	-	64	6	-	12	19	27
Kinder o preparatoria	40	4	4	-	-	-	36	1	-	3	25	7
Primaria incompleta	9 949	1 195	1 154	41	33	8	8 754	720	20	234	6 508	1 272
Primaria completa	15 363	3 246	3 153	93	77	16	12 117	401	22	484	9 630	1 580
Secundaria incompleta	11 654	2 241	2 160	81	56	25	9 413	119	13	3 458	4 704	1 119
Secundaria completa	6 339	1 948	1 880	68	42	26	4 391	101	11	935	2 648	696
Parauniversitaria	777	249	241	8	3	5	528	112	3	181	175	57
Universitaria	6 717	3 489	3 437	52	28	24	3 228	347	11	1 158	1 222	490

continúa



Continuación Cuadro 3

Provincia, zona, sexo y nivel de instrucción	Población de 15 años y más	Población en fuerza de trabajo					Población fuera de la fuerza de trabajo					
		Total	Ocupada	Desempleada			Total	Pensionado(a) o jubilado(a)	Vive de rentas o alquileres	Estudiante	Quehaceres del hogar	Otra situación
				Total	Con experiencia laboral	Sin experiencia laboral						
Puntarenas	295 918	144 729	139 932	4 797	4 198	599	151 189	15 169	751	33 939	73 564	27 766
Ningún grado	16 297	4 688	4 527	161	148	13	11 609	3 098	46	103	5 017	3 345
Enseñanza especial	521	49	45	4	2	2	472	51	-	111	95	215
Kinder o preparatoria	136	61	54	7	5	2	75	-	-	37	18	20
Primaria incompleta	53 998	22 437	21 547	890	810	80	31 561	4 839	148	1 340	18 428	6 806
Primaria completa	81 711	42 709	41 214	1 495	1 332	163	39 002	3 101	226	2 987	24 926	7 762
Secundaria incompleta	71 506	30 195	29 057	1 138	1 006	132	41 311	1 186	140	20 328	14 283	5 374
Secundaria completa	35 001	19 771	19 097	674	540	134	15 230	772	96	4 467	7 354	2 541
Parauniversitaria	3 363	1 929	1 873	56	47	9	1 434	158	14	613	469	180
Universitaria	33 385	22 890	22 518	372	308	64	10 495	1 964	81	3 953	2 974	1 523
Hombres	147 250	102 760	99 153	3 607	3 192	415	44 490	9 523	457	15 866	2 416	16 228
Ningún grado	8 404	3 962	3 825	137	129	8	4 442	2 007	32	54	299	2 050
Enseñanza especial	296	42	38	4	2	2	254	37	-	68	10	139
Kinder o preparatoria	76	44	39	5	5	-	32	-	-	17	-	15
Primaria incompleta	27 231	18 445	17 704	741	684	57	8 786	3 121	93	669	667	4 236
Primaria completa	42 562	33 350	32 133	1 217	1 087	130	9 212	1 958	133	1 630	734	4 757
Secundaria incompleta	35 863	21 905	21 056	849	747	102	13 958	727	79	9 841	428	2 883
Secundaria completa	16 486	12 668	12 250	418	338	80	3 818	495	55	1 824	156	1 288
Parauniversitaria	1 552	1 117	1 086	31	27	4	435	79	12	238	18	88
Universitaria	14 780	11 227	11 022	205	173	32	3 553	1 099	53	1 525	104	772
Mujeres	148 668	41 969	40 779	1 190	1 006	184	106 699	5 646	294	18 073	71 148	11 538
Ningún grado	7 893	726	702	24	19	5	7 167	1 091	14	49	4 718	1 295
Enseñanza especial	225	7	7	-	-	-	218	14	-	43	85	76
Kinder o preparatoria	60	17	15	2	-	2	43	-	-	20	18	5
Primaria incompleta	26 767	3 992	3 843	149	126	23	22 775	1 718	55	671	17 761	2 570
Primaria completa	39 149	9 359	9 081	278	245	33	29 790	1 143	93	1 357	24 192	3 005
Secundaria incompleta	35 643	8 290	8 001	289	259	30	27 353	459	61	10 487	13 855	2 491
Secundaria completa	18 515	7 103	6 847	256	202	54	11 412	277	41	2 643	7 198	1 253
Parauniversitaria	1 811	812	787	25	20	5	999	79	2	375	451	92
Universitaria	18 605	11 663	11 496	167	135	32	6 942	865	28	2 428	2 870	751

continúa

Continuación Cuadro 3

Provincia, zona, sexo y nivel de instrucción	Población de 15 años y más	Población en fuerza de trabajo					Población fuera de la fuerza de trabajo					
		Total	Ocupada	Desempleada			Total	Pensionado(a) o jubilado(a)	Vive de rentas o alquileres	Estudiante	Quehaceres del hogar	Otra situación
				Total	Con experiencia laboral	Sin experiencia laboral						
Urbano	164 009	83 619	80 584	3 035	2 677	358	80 390	9 286	437	20 014	36 043	14 610
Ningún grado	6 242	1 572	1 497	75	70	5	4 670	1 435	20	52	1 792	1 371
Enseñanza especial	391	33	29	4	2	2	358	38	-	82	72	166
Kinder o preparatoria	90	39	36	3	3	-	51	-	-	22	12	17
Primaria incompleta	23 739	9 482	9 006	476	436	40	14 257	2 702	88	684	7 577	3 206
Primaria completa	39 196	20 695	19 807	888	795	93	18 501	2 075	133	1 557	10 945	3 791
Secundaria incompleta	44 993	20 060	19 252	808	720	88	24 933	956	92	11 608	8 800	3 477
Secundaria completa	23 481	13 772	13 296	476	395	81	9 709	603	58	2 812	4 656	1 580
Parauniversitaria	2 269	1 351	1 311	40	33	7	918	115	8	378	304	113
Universitaria	23 608	16 615	16 350	265	223	42	6 993	1 362	38	2 819	1 885	889
Hombres	79 077	54 965	52 746	2 219	1 973	246	24 112	5 532	249	9 303	1 044	7 984
Ningún grado	3 009	1 225	1 162	63	60	3	1 784	881	14	25	86	778
Enseñanza especial	219	27	23	4	2	2	192	24	-	51	8	109
Kinder o preparatoria	53	28	25	3	3	-	25	-	-	12	-	13
Primaria incompleta	11 345	7 223	6 846	377	352	25	4 122	1 653	51	349	247	1 822
Primaria completa	19 816	15 183	14 470	713	635	78	4 633	1 267	68	846	290	2 162
Secundaria incompleta	22 290	14 021	13 417	604	536	68	8 269	573	53	5 576	252	1 815
Secundaria completa	10 941	8 479	8 196	283	237	46	2 462	367	33	1 188	93	781
Parauniversitaria	1 056	780	754	26	23	3	276	53	8	151	10	54
Universitaria	10 348	7 999	7 853	146	125	21	2 349	714	22	1 105	58	450
Mujeres	84 932	28 654	27 838	816	704	112	56 278	3 754	188	10 711	34 999	6 626
Ningún grado	3 233	347	335	12	10	2	2 886	554	6	27	1 706	593
Enseñanza especial	172	6	6	-	-	-	166	14	-	31	64	57
Kinder o preparatoria	37	11	11	-	-	-	26	-	-	10	12	4
Primaria incompleta	12 394	2 259	2 160	99	84	15	10 135	1 049	37	335	7 330	1 384
Primaria completa	19 380	5 512	5 337	175	160	15	13 868	808	65	711	10 655	1 629
Secundaria incompleta	22 703	6 039	5 835	204	184	20	16 664	383	39	6 032	8 548	1 662
Secundaria completa	12 540	5 293	5 100	193	158	35	7 247	236	25	1 624	4 563	799
Parauniversitaria	1 213	571	557	14	10	4	642	62	-	227	294	59
Universitaria	13 260	8 616	8 497	119	98	21	4 644	648	16	1 714	1 827	439

continúa



Continuación Cuadro 3

Provincia, zona, sexo y nivel de instrucción	Población de 15 años y más	Población en fuerza de trabajo					Población fuera de la fuerza de trabajo					
		Total	Ocupada	Desempleada			Total	Pensionado(a) o jubilado(a)	Vive de rentas o alquileres	Estudiante	Quehaceres del hogar	Otra situación
				Total	Con experiencia laboral	Sin experiencia laboral						
Rural	131 909	61 110	59 348	1 762	1 521	241	70 799	5 883	314	13 925	37 521	13 156
Ningún grado	10 055	3 116	3 030	86	78	8	6 939	1 663	26	51	3 225	1 974
Enseñanza especial	130	16	16	-	-	-	114	13	-	29	23	49
Kinder o preparatoria	46	22	18	4	2	2	24	-	-	15	6	3
Primaria incompleta	30 259	12 955	12 541	414	374	40	17 304	2 137	60	656	10 851	3 600
Primaria completa	42 515	22 014	21 407	607	537	70	20 501	1 026	93	1 430	13 981	3 971
Secundaria incompleta	26 513	10 135	9 805	330	286	44	16 378	230	48	8 720	5 483	1 897
Secundaria completa	11 520	5 999	5 801	198	145	53	5 521	169	38	1 655	2 698	961
Parauniversitaria	1 094	578	562	16	14	2	516	43	6	235	165	67
Universitaria	9 777	6 275	6 168	107	85	22	3 502	602	43	1 134	1 089	634
Hombres	68 173	47 795	46 407	1 388	1 219	169	20 378	3 991	208	6 563	1 372	8 244
Ningún grado	5 395	2 737	2 663	74	69	5	2 658	1 126	18	29	213	1 272
Enseñanza especial	77	15	15	-	-	-	62	13	-	17	2	30
Kinder o preparatoria	23	16	14	2	2	-	7	-	-	5	-	2
Primaria incompleta	15 886	11 222	10 858	364	332	32	4 664	1 468	42	320	420	2 414
Primaria completa	22 746	18 167	17 663	504	452	52	4 579	691	65	784	444	2 595
Secundaria incompleta	13 573	7 884	7 639	245	211	34	5 689	154	26	4 265	176	1 068
Secundaria completa	5 545	4 189	4 054	135	101	34	1 356	128	22	636	63	507
Parauniversitaria	496	337	332	5	4	1	159	26	4	87	8	34
Universitaria	4 432	3 228	3 169	59	48	11	1 204	385	31	420	46	322
Mujeres	63 736	13 315	12 941	374	302	72	50 421	1 892	106	7 362	36 149	4 912
Ningún grado	4 660	379	367	12	9	3	4 281	537	8	22	3 012	702
Enseñanza especial	53	1	1	-	-	-	52	-	-	12	21	19
Kinder o preparatoria	23	6	4	2	-	2	17	-	-	10	6	1
Primaria incompleta	14 373	1 733	1 683	50	42	8	12 640	669	18	336	10 431	1 186
Primaria completa	19 769	3 847	3 744	103	85	18	15 922	335	28	646	13 537	1 376
Secundaria incompleta	12 940	2 251	2 166	85	75	10	10 689	76	22	4 455	5 307	829
Secundaria completa	5 975	1 810	1 747	63	44	19	4 165	41	16	1 019	2 635	454
Parauniversitaria	598	241	230	11	10	1	357	17	2	148	157	33
Universitaria	5 345	3 047	2 999	48	37	11	2 298	217	12	714	1 043	312

continúa

Continuación Cuadro 3

Provincia, zona, sexo y nivel de instrucción	Población de 15 años y más	Población en fuerza de trabajo					Población fuera de la fuerza de trabajo					
		Total	Ocupada	Desempleada			Total	Pensionado(a) o jubilado(a)	Vive de rentas o alquileres	Estudiante	Quehaceres del hogar	Otra situación
				Total	Con experiencia laboral	Sin experiencia laboral						
Limón	270 157	136 281	130 393	5 888	5 129	759	133 876	12 687	680	30 209	64 137	26 163
Ningún grado	15 752	5 402	5 181	221	205	16	10 350	2 476	61	154	4 857	2 802
Enseñanza especial	333	49	38	11	10	1	284	27	1	73	61	122
Kinder o preparatoria	184	69	59	10	9	1	115	1	1	42	35	36
Primaria incompleta	51 305	22 766	21 645	1 121	1 010	111	28 539	4 377	163	1 714	16 164	6 121
Primaria completa	77 154	42 106	40 392	1 714	1 537	177	35 048	2 983	184	2 968	21 711	7 202
Secundaria incompleta	65 023	28 222	26 811	1 411	1 243	168	36 801	954	109	17 581	12 452	5 705
Secundaria completa	30 736	17 754	16 891	863	664	199	12 982	579	81	3 893	5 959	2 470
Parauniversitaria	2 545	1 422	1 363	59	45	14	1 123	102	9	531	300	181
Universitaria	27 125	18 491	18 013	478	406	72	8 634	1 188	71	3 253	2 598	1 524
Hombres	134 463	96 773	92 496	4 277	3 817	460	37 690	7 900	456	13 673	2 522	13 139
Ningún grado	8 055	4 541	4 344	197	184	13	3 514	1 563	41	59	294	1 557
Enseñanza especial	183	43	33	10	10	-	140	19	-	39	13	69
Kinder o preparatoria	102	55	49	6	6	-	47	1	1	23	4	18
Primaria incompleta	25 946	18 153	17 254	899	812	87	7 793	2 903	114	861	557	3 358
Primaria completa	40 444	32 540	31 175	1 365	1 232	133	7 904	1 880	124	1 494	640	3 766
Secundaria incompleta	32 622	20 524	19 532	992	890	102	12 098	583	70	8 332	484	2 629
Secundaria completa	14 323	11 329	10 837	492	397	95	2 994	330	46	1 469	159	990
Parauniversitaria	1 128	791	759	32	28	4	337	44	6	197	10	80
Universitaria	11 660	8 797	8 513	284	258	26	2 863	577	54	1 199	361	672
Mujeres	135 694	39 508	37 897	1 611	1 312	299	96 186	4 787	224	16 536	61 615	13 024
Ningún grado	7 697	861	837	24	21	3	6 836	913	20	95	4 563	1 245
Enseñanza especial	150	6	5	1	-	1	144	8	1	34	48	53
Kinder o preparatoria	82	14	10	4	3	1	68	-	-	19	31	18
Primaria incompleta	25 359	4 613	4 391	222	198	24	20 746	1 474	49	853	15 607	2 763
Primaria completa	36 710	9 566	9 217	349	305	44	27 144	1 103	60	1 474	21 071	3 436
Secundaria incompleta	32 401	7 698	7 279	419	353	66	24 703	371	39	9 249	11 968	3 076
Secundaria completa	16 413	6 425	6 054	371	267	104	9 988	249	35	2 424	5 800	1 480
Parauniversitaria	1 417	631	604	27	17	10	786	58	3	334	290	101
Universitaria	15 465	9 694	9 500	194	148	46	5 771	611	17	2 054	2 237	852

continúa



Continuación Cuadro 3

Provincia, zona, sexo y nivel de instrucción	Población de 15 años y más	Población en fuerza de trabajo					Población fuera de la fuerza de trabajo					
		Total	Ocupada	Desempleada			Total	Pensionado(a) o jubilado(a)	Vive de rentas o alquileres	Estudiante	Quehaceres del hogar	Otra situación
				Total	Con experiencia laboral	Sin experiencia laboral						
Urbano	154 635	79 580	75 947	3 633	3 158	475	75 055	8 074	448	18 335	33 671	14 527
Ningún grado	5 978	1 793	1 691	102	97	5	4 185	1 224	31	74	1 753	1 103
Enseñanza especial	206	37	27	10	9	1	169	15	1	41	39	73
Kinder o preparatoria	109	43	37	6	5	1	66	-	-	27	18	21
Primaria incompleta	24 162	10 107	9 551	556	494	62	14 055	2 618	100	732	7 553	3 052
Primaria completa	39 596	21 166	20 228	938	852	86	18 430	2 064	120	1 582	10 930	3 734
Secundaria incompleta	41 048	18 229	17 244	985	860	125	22 819	748	80	10 698	7 641	3 652
Secundaria completa	21 902	13 021	12 378	643	512	131	8 881	469	65	2 581	4 032	1 734
Parauniversitaria	1 712	989	950	39	28	11	723	83	8	345	167	120
Universitaria	19 922	14 195	13 841	354	301	53	5 727	853	43	2 255	1 538	1 038
Hombres	73 779	52 651	50 144	2 507	2 251	256	21 128	4 759	270	8 188	1 033	6 878
Ningún grado	2 888	1 437	1 342	95	91	4	1 451	727	17	28	73	606
Enseñanza especial	111	32	23	9	9	-	79	9	-	19	8	43
Kinder o preparatoria	57	30	28	2	2	-	27	-	-	14	2	11
Primaria incompleta	11 595	7 684	7 246	438	392	46	3 911	1 671	65	367	203	1 605
Primaria completa	19 902	15 644	14 909	735	667	68	4 258	1 242	74	792	277	1 873
Secundaria incompleta	20 237	12 744	12 084	660	593	67	7 493	444	49	5 093	295	1 612
Secundaria completa	10 083	8 094	7 748	346	294	52	1 989	256	31	949	102	651
Parauniversitaria	749	537	518	19	16	3	212	33	5	124	3	47
Universitaria	8 157	6 449	6 246	203	187	16	1 708	377	29	802	70	430
Mujeres	80 856	26 929	25 803	1 126	907	219	53 927	3 315	178	10 147	32 638	7 649
Ningún grado	3 090	356	349	7	6	1	2 734	497	14	46	1 680	497
Enseñanza especial	95	5	4	1	-	1	90	6	1	22	31	30
Kinder o preparatoria	52	13	9	4	3	1	39	-	-	13	16	10
Primaria incompleta	12 567	2 423	2 305	118	102	16	10 144	947	35	365	7 350	1 447
Primaria completa	19 694	5 522	5 319	203	185	18	14 172	822	46	790	10 653	1 861
Secundaria incompleta	20 811	5 485	5 160	325	267	58	15 326	304	31	5 605	7 346	2 040
Secundaria completa	11 819	4 927	4 630	297	218	79	6 892	213	34	1 632	3 930	1 083
Parauniversitaria	963	452	432	20	12	8	511	50	3	221	164	73
Universitaria	11 765	7 746	7 595	151	114	37	4 019	476	14	1 453	1 468	608

continúa

Continuación Cuadro 3

Provincia, zona, sexo y nivel de instrucción	Población de 15 años y más	Población en fuerza de trabajo					Población fuera de la fuerza de trabajo					
		Total	Ocupada	Desempleada			Total	Pensionado(a) o jubilado(a)	Vive de rentas o alquileres	Estudiante	Quehaceres del hogar	Otra situación
				Total	Con experiencia laboral	Sin experiencia laboral						
Rural	115 522	56 701	54 446	2 255	1 971	284	58 821	4 613	232	11 874	30 466	11 636
Ningún grado	9 774	3 609	3 490	119	108	11	6 165	1 252	30	80	3 104	1 699
Enseñanza especial	127	12	11	1	1	-	115	12	-	32	22	49
Kinder o preparatoria	75	26	22	4	4	-	49	1	1	15	17	15
Primaria incompleta	27 143	12 659	12 094	565	516	49	14 484	1 759	63	982	8 611	3 069
Primaria completa	37 558	20 940	20 164	776	685	91	16 618	919	64	1 386	10 781	3 468
Secundaria incompleta	23 975	9 993	9 567	426	383	43	13 982	206	29	6 883	4 811	2 053
Secundaria completa	8 834	4 733	4 513	220	152	68	4 101	110	16	1 312	1 927	736
Parauniversitaria	833	433	413	20	17	3	400	19	1	186	133	61
Universitaria	7 203	4 296	4 172	124	105	19	2 907	335	28	998	1 060	486
Hombres	60 684	44 122	42 352	1 770	1 566	204	16 562	3 141	186	5 485	1 489	6 261
Ningún grado	5 167	3 104	3 002	102	93	9	2 063	836	24	31	221	951
Enseñanza especial	72	11	10	1	1	-	61	10	-	20	5	26
Kinder o preparatoria	45	25	21	4	4	-	20	1	1	9	2	7
Primaria incompleta	14 351	10 469	10 008	461	420	41	3 882	1 232	49	494	354	1 753
Primaria completa	20 542	16 896	16 266	630	565	65	3 646	638	50	702	363	1 893
Secundaria incompleta	12 385	7 780	7 448	332	297	35	4 605	139	21	3 239	189	1 017
Secundaria completa	4 240	3 235	3 089	146	103	43	1 005	74	15	520	57	339
Parauniversitaria	379	254	241	13	12	1	125	11	1	73	7	33
Universitaria	3 503	2 348	2 267	81	71	10	1 155	200	25	397	291	242
Mujeres	54 838	12 579	12 094	485	405	80	42 259	1 472	46	6 389	28 977	5 375
Ningún grado	4 607	505	488	17	15	2	4 102	416	6	49	2 883	748
Enseñanza especial	55	1	1	-	-	-	54	2	-	12	17	23
Kinder o preparatoria	30	1	1	-	-	-	29	-	-	6	15	8
Primaria incompleta	12 792	2 190	2 086	104	96	8	10 602	527	14	488	8 257	1 316
Primaria completa	17 016	4 044	3 898	146	120	26	12 972	281	14	684	10 418	1 575
Secundaria incompleta	11 590	2 213	2 119	94	86	8	9 377	67	8	3 644	4 622	1 036
Secundaria completa	4 594	1 498	1 424	74	49	25	3 096	36	1	792	1 870	397
Parauniversitaria	454	179	172	7	5	2	275	8	-	113	126	28
Universitaria	3 700	1 948	1 905	43	34	9	1 752	135	3	601	769	244

CUADRO 4

Costa Rica: Población de 15 años y más por condición de actividad y tasas según provincia, zona, sexo y grupos de edad

Provincia, zona, sexo y grupos de edad	Población de 15 años y más	Población fuera de la fuerza de trabajo	Población en fuerza trabajo			Tasas		
			Total	Ocupada	Desempleada	Neta de participación	Ocupación	Desempleo abierto
Costa Rica	3 233 882	1 504 412	1 729 470	1 670 632	58 838	53,48	51,66	3,40
De 15 a 19 años	405 176	334 086	71 090	63 251	7 839	17,55	15,61	11,03
De 20 a 24 años	410 480	181 549	228 931	215 802	13 129	55,77	52,57	5,73
De 25 a 29 años	378 424	113 596	264 828	254 535	10 293	69,98	67,26	3,89
De 30 a 34 años	332 897	92 974	239 923	232 704	7 219	72,07	69,90	3,01
De 35 a 39 años	288 071	82 699	205 372	199 896	5 476	71,29	69,39	2,67
De 40 a 44 años	282 914	86 227	196 687	192 102	4 585	69,52	67,90	2,33
De 45 a 49 años	267 747	87 331	180 416	176 408	4 008	67,38	65,89	2,22
De 50 a 54 años	235 256	87 939	147 317	144 369	2 948	62,62	61,37	2,00
De 55 a 59 años	183 581	83 748	99 833	98 084	1 749	54,38	53,43	1,75
De 60 a 64 años	137 624	84 484	53 140	52 196	944	38,61	37,93	1,78
De 65 a 69 años	103 528	81 029	22 499	22 117	382	21,73	21,36	1,70
De 70 años y más	208 184	188 750	19 434	19 168	266	9,34	9,21	1,37
Hombres	1 563 445	436 180	1 127 265	1 087 109	40 156	72,10	69,53	3,56
De 15 a 19 años	201 934	150 614	51 320	45 718	5 602	25,41	22,64	10,92
De 20 a 24 años	203 280	56 615	146 665	138 358	8 307	72,15	68,06	5,66
De 25 a 29 años	184 046	20 310	163 736	157 341	6 395	88,96	85,49	3,91
De 30 a 34 años	160 678	11 634	149 044	144 452	4 592	92,76	89,90	3,08
De 35 a 39 años	138 718	9 319	129 399	125 629	3 770	93,28	90,56	2,91
De 40 a 44 años	136 344	10 404	125 940	122 629	3 311	92,37	89,94	2,63
De 45 a 49 años	128 560	11 280	117 280	114 231	3 049	91,23	88,85	2,60
De 50 a 54 años	112 308	13 980	98 328	96 085	2 243	87,55	85,55	2,28
De 55 a 59 años	87 315	17 001	70 314	68 820	1 494	80,53	78,82	2,12
De 60 a 64 años	65 432	24 425	41 007	40 174	833	62,67	61,40	2,03
De 65 a 69 años	49 637	31 548	18 089	17 743	346	36,44	35,75	1,91
De 70 años y más	95 193	79 050	16 143	15 929	214	16,96	16,73	1,33
Mujeres	1 670 437	1 068 232	602 205	583 523	18 682	36,05	34,93	3,10
De 15 a 19 años	203 242	183 472	19 770	17 533	2 237	9,73	8,63	11,32
De 20 a 24 años	207 200	124 934	82 266	77 444	4 822	39,70	37,38	5,86
De 25 a 29 años	194 378	93 286	101 092	97 194	3 898	52,01	50,00	3,86
De 30 a 34 años	172 219	81 340	90 879	88 252	2 627	52,77	51,24	2,89
De 35 a 39 años	149 353	73 380	75 973	74 267	1 706	50,87	49,73	2,25
De 40 a 44 años	146 570	75 823	70 747	69 473	1 274	48,27	47,40	1,80
De 45 a 49 años	139 187	76 051	63 136	62 177	959	45,36	44,67	1,52
De 50 a 54 años	122 948	73 959	48 989	48 284	705	39,85	39,27	1,44
De 55 a 59 años	96 266	66 747	29 519	29 264	255	30,66	30,40	0,86
De 60 a 64 años	72 192	60 059	12 133	12 022	111	16,81	16,65	0,91
De 65 a 69 años	53 891	49 481	4 410	4 374	36	8,18	8,12	0,82
De 70 años y más	112 991	109 700	3 291	3 239	52	2,91	2,87	1,58

continúa

Continuación Cuadro 4

Provincia, zona, sexo y grupos de edad	Población de 15 años y más	Población fuera de la fuerza de trabajo	Población en fuerza trabajo			Tasas		
			Total	Ocupada	Desempleada	Neta de participación	Ocupación	Desempleo abierto
Urbano	2 391 693	1 071 117	1 320 576	1 274 579	45 997	55,22	53,29	3,48
De 15 a 19 años	284 597	237 238	47 359	41 569	5 790	16,64	14,61	12,23
De 20 a 24 años	303 323	129 914	173 409	163 023	10 386	57,17	53,75	5,99
De 25 a 29 años	283 074	76 262	206 812	198 455	8 357	73,06	70,11	4,04
De 30 a 34 años	249 150	61 531	187 619	181 961	5 658	75,30	73,03	3,02
De 35 a 39 años	211 482	54 028	157 454	153 148	4 306	74,45	72,42	2,73
De 40 a 44 años	206 026	56 597	149 429	145 866	3 563	72,53	70,80	2,38
De 45 a 49 años	199 296	60 227	139 069	135 897	3 172	69,78	68,19	2,28
De 50 a 54 años	177 366	62 879	114 487	112 191	2 296	64,55	63,25	2,01
De 55 a 59 años	139 256	61 722	77 534	76 202	1 332	55,68	54,72	1,72
De 60 a 64 años	103 757	64 385	39 372	38 690	682	37,95	37,29	1,73
De 65 a 69 años	77 345	61 833	15 512	15 252	260	20,06	19,72	1,68
De 70 años y más	157 021	144 501	12 520	12 325	195	7,97	7,85	1,56
Hombres	1 134 264	317 070	817 194	786 921	30 273	72,05	69,38	3,70
De 15 a 19 años	141 159	109 011	32 148	28 185	3 963	22,77	19,97	12,33
De 20 a 24 años	149 411	43 605	105 806	99 450	6 356	70,82	66,56	6,01
De 25 a 29 años	136 864	14 769	122 095	117 057	5 038	89,21	85,53	4,13
De 30 a 34 años	119 752	8 128	111 624	108 152	3 472	93,21	90,31	3,11
De 35 a 39 años	100 355	6 003	94 352	91 505	2 847	94,02	91,18	3,02
De 40 a 44 años	97 511	6 628	90 883	88 386	2 497	93,20	90,64	2,75
De 45 a 49 años	93 128	7 378	85 750	83 419	2 331	92,08	89,57	2,72
De 50 a 54 años	81 982	9 559	72 423	70 730	1 693	88,34	86,28	2,34
De 55 a 59 años	63 778	12 067	51 711	50 595	1 116	81,08	79,33	2,16
De 60 a 64 años	47 354	18 457	28 897	28 316	581	61,02	59,80	2,01
De 65 a 69 años	35 357	23 615	11 742	11 511	231	33,21	32,56	1,97
De 70 años y más	67 613	57 850	9 763	9 615	148	14,44	14,22	1,52
Mujeres	1 257 429	754 047	503 382	487 658	15 724	40,03	38,78	3,12
De 15 a 19 años	143 438	128 227	15 211	13 384	1 827	10,60	9,33	12,01
De 20 a 24 años	153 912	86 309	67 603	63 573	4 030	43,92	41,30	5,96
De 25 a 29 años	146 210	61 493	84 717	81 398	3 319	57,94	55,67	3,92
De 30 a 34 años	129 398	53 403	75 995	73 809	2 186	58,73	57,04	2,88
De 35 a 39 años	111 127	48 025	63 102	61 643	1 459	56,78	55,47	2,31
De 40 a 44 años	108 515	49 969	58 546	57 480	1 066	53,95	52,97	1,82
De 45 a 49 años	106 168	52 849	53 319	52 478	841	50,22	49,43	1,58
De 50 a 54 años	95 384	53 320	42 064	41 461	603	44,10	43,47	1,43
De 55 a 59 años	75 478	49 655	25 823	25 607	216	34,21	33,93	0,84
De 60 a 64 años	56 403	45 928	10 475	10 374	101	18,57	18,39	0,96
De 65 a 69 años	41 988	38 218	3 770	3 741	29	8,98	8,91	0,77
De 70 años y más	89 408	86 651	2 757	2 710	47	3,08	3,03	1,70

continúa

Continuación Cuadro 4

Provincia, zona, sexo y grupos de edad	Población de 15 años y más	Población fuera de la fuerza de trabajo	Población en fuerza trabajo			Tasas		
			Total	Ocupada	Desempleada	Neta de participación	Ocupación	Desempleo abierto
Rural	842 189	433 295	408 894	396 053	12 841	48,55	47,03	3,14
De 15 a 19 años	120 579	96 848	23 731	21 682	2 049	19,68	17,98	8,63
De 20 a 24 años	107 157	51 635	55 522	52 779	2 743	51,81	49,25	4,94
De 25 a 29 años	95 350	37 334	58 016	56 080	1 936	60,85	58,81	3,34
De 30 a 34 años	83 747	31 443	52 304	50 743	1 561	62,45	60,59	2,98
De 35 a 39 años	76 589	28 671	47 918	46 748	1 170	62,57	61,04	2,44
De 40 a 44 años	76 888	29 630	47 258	46 236	1 022	61,46	60,13	2,16
De 45 a 49 años	68 451	27 104	41 347	40 511	836	60,40	59,18	2,02
De 50 a 54 años	57 890	25 060	32 830	32 178	652	56,71	55,58	1,99
De 55 a 59 años	44 325	22 026	22 299	21 882	417	50,31	49,37	1,87
De 60 a 64 años	33 867	20 099	13 768	13 506	262	40,65	39,88	1,90
De 65 a 69 años	26 183	19 196	6 987	6 865	122	26,69	26,22	1,75
De 70 años y más	51 163	44 249	6 914	6 843	71	13,51	13,37	1,03
Hombres	429 181	119 110	310 071	300 188	9 883	72,25	69,94	3,19
De 15 a 19 años	60 775	41 603	19 172	17 533	1 639	31,55	28,85	8,55
De 20 a 24 años	53 869	13 010	40 859	38 908	1 951	75,85	72,23	4,77
De 25 a 29 años	47 182	5 541	41 641	40 284	1 357	88,26	85,38	3,26
De 30 a 34 años	40 926	3 506	37 420	36 300	1 120	91,43	88,70	2,99
De 35 a 39 años	38 363	3 316	35 047	34 124	923	91,36	88,95	2,63
De 40 a 44 años	38 833	3 776	35 057	34 243	814	90,28	88,18	2,32
De 45 a 49 años	35 432	3 902	31 530	30 812	718	88,99	86,96	2,28
De 50 a 54 años	30 326	4 421	25 905	25 355	550	85,42	83,61	2,12
De 55 a 59 años	23 537	4 934	18 603	18 225	378	79,04	77,43	2,03
De 60 a 64 años	18 078	5 968	12 110	11 858	252	66,99	65,59	2,08
De 65 a 69 años	14 280	7 933	6 347	6 232	115	44,45	43,64	1,81
De 70 años y más	27 580	21 200	6 380	6 314	66	23,13	22,89	1,03
Mujeres	413 008	314 185	98 823	95 865	2 958	23,93	23,21	2,99
De 15 a 19 años	59 804	55 245	4 559	4 149	410	7,62	6,94	8,99
De 20 a 24 años	53 288	38 625	14 663	13 871	792	27,52	26,03	5,40
De 25 a 29 años	48 168	31 793	16 375	15 796	579	34,00	32,79	3,54
De 30 a 34 años	42 821	27 937	14 884	14 443	441	34,76	33,73	2,96
De 35 a 39 años	38 226	25 355	12 871	12 624	247	33,67	33,02	1,92
De 40 a 44 años	38 055	25 854	12 201	11 993	208	32,06	31,51	1,70
De 45 a 49 años	33 019	23 202	9 817	9 699	118	29,73	29,37	1,20
De 50 a 54 años	27 564	20 639	6 925	6 823	102	25,12	24,75	1,47
De 55 a 59 años	20 788	17 092	3 696	3 657	39	17,78	17,59	1,06
De 60 a 64 años	15 789	14 131	1 658	1 648	10	10,50	10,44	0,60
De 65 a 69 años	11 903	11 263	640	633	7	5,38	5,32	1,09
De 70 años y más	23 583	23 049	534	529	5	2,26	2,24	0,94

continúa

Continuación Cuadro 4

Provincia, zona, sexo y grupos de edad	Población de 15 años y más	Población fuera de la fuerza de trabajo	Población en fuerza trabajo			Tasas		
			Total	Ocupada	Desempleada	Neta de participación	Ocupación	Desempleo abierto
San José	1 087 315	478 161	609 154	587 980	21 174	56,02	54,08	3,48
De 15 a 19 años	126 113	104 135	21 978	19 147	2 831	17,43	15,18	12,88
De 20 a 24 años	136 574	56 898	79 676	74 901	4 775	58,34	54,84	5,99
De 25 a 29 años	126 686	32 692	93 994	90 221	3 773	74,19	71,22	4,01
De 30 a 34 años	110 208	26 085	84 123	81 614	2 509	76,33	74,05	2,98
De 35 a 39 años	93 195	22 922	70 273	68 326	1 947	75,40	73,32	2,77
De 40 a 44 años	92 323	24 494	67 829	66 158	1 671	73,47	71,66	2,46
De 45 a 49 años	90 096	26 338	63 758	62 209	1 549	70,77	69,05	2,43
De 50 a 54 años	81 945	28 135	53 810	52 795	1 015	65,67	64,43	1,89
De 55 a 59 años	65 510	27 831	37 679	37 106	573	57,52	56,64	1,52
De 60 a 64 años	50 000	29 915	20 085	19 765	320	40,17	39,53	1,59
De 65 a 69 años	37 318	28 792	8 526	8 405	121	22,85	22,52	1,42
De 70 años y más	77 347	69 924	7 423	7 333	90	9,60	9,48	1,21
Hombres	510 787	139 570	371 217	357 909	13 308	72,68	70,07	3,58
De 15 a 19 años	62 141	47 470	14 671	12 886	1 785	23,61	20,74	12,17
De 20 a 24 años	66 950	19 175	47 775	44 931	2 844	71,36	67,11	5,95
De 25 a 29 años	60 955	6 407	54 548	52 341	2 207	89,49	85,87	4,05
De 30 a 34 años	52 802	3 488	49 314	47 831	1 483	93,39	90,59	3,01
De 35 a 39 años	44 076	2 497	41 579	40 370	1 209	94,33	91,59	2,91
De 40 a 44 años	43 506	2 888	40 618	39 507	1 111	93,36	90,81	2,74
De 45 a 49 años	41 806	3 145	38 661	37 529	1 132	92,48	89,77	2,93
De 50 a 54 años	37 282	4 213	33 069	32 392	677	88,70	86,88	2,05
De 55 a 59 años	29 537	5 080	24 457	24 002	455	82,80	81,26	1,86
De 60 a 64 años	22 431	8 065	14 366	14 118	248	64,05	62,94	1,73
De 65 a 69 años	16 891	10 513	6 378	6 278	100	37,76	37,17	1,57
De 70 años y más	32 410	26 629	5 781	5 724	57	17,84	17,66	0,99
Mujeres	576 528	338 591	237 937	230 071	7 866	41,27	39,91	3,31
De 15 a 19 años	63 972	56 665	7 307	6 261	1 046	11,42	9,79	14,32
De 20 a 24 años	69 624	37 723	31 901	29 970	1 931	45,82	43,05	6,05
De 25 a 29 años	65 731	26 285	39 446	37 880	1 566	60,01	57,63	3,97
De 30 a 34 años	57 406	22 597	34 809	33 783	1 026	60,64	58,85	2,95
De 35 a 39 años	49 119	20 425	28 694	27 956	738	58,42	56,91	2,57
De 40 a 44 años	48 817	21 606	27 211	26 651	560	55,74	54,59	2,06
De 45 a 49 años	48 290	23 193	25 097	24 680	417	51,97	51,11	1,66
De 50 a 54 años	44 663	23 922	20 741	20 403	338	46,44	45,68	1,63
De 55 a 59 años	35 973	22 751	13 222	13 104	118	36,76	36,43	0,89
De 60 a 64 años	27 569	21 850	5 719	5 647	72	20,74	20,48	1,26
De 65 a 69 años	20 427	18 279	2 148	2 127	21	10,52	10,41	0,98
De 70 años y más	44 937	43 295	1 642	1 609	33	3,65	3,58	2,01

continúa

Continuación Cuadro 4

Provincia, zona, sexo y grupos de edad	Población de 15 años y más	Población fuera de la fuerza de trabajo	Población en fuerza trabajo			Tasas		
			Total	Ocupada	Desempleada	Neta de participación	Ocupación	Desempleo abierto
Urbano	946 838	406 267	540 571	521 380	19 191	57,09	55,07	3,55
De 15 a 19 años	105 948	88 210	17 738	15 281	2 457	16,74	14,42	13,85
De 20 a 24 años	118 810	48 803	70 007	65 733	4 274	58,92	55,33	6,11
De 25 a 29 años	111 982	27 167	84 815	81 317	3 498	75,74	72,62	4,12
De 30 a 34 años	97 154	21 129	76 025	73 718	2 307	78,25	75,88	3,03
De 35 a 39 años	81 260	18 299	62 961	61 197	1 764	77,48	75,31	2,80
De 40 a 44 años	79 043	19 340	59 703	58 179	1 524	75,53	73,60	2,55
De 45 a 49 años	78 075	21 527	56 548	55 123	1 425	72,43	70,60	2,52
De 50 a 54 años	71 703	23 680	48 023	47 088	935	66,97	65,67	1,95
De 55 a 59 años	57 940	24 106	33 834	33 300	534	58,39	57,47	1,58
De 60 a 64 años	44 143	26 475	17 668	17 380	288	40,02	39,37	1,63
De 65 a 69 años	32 739	25 519	7 220	7 118	102	22,05	21,74	1,41
De 70 años y más	68 041	62 012	6 029	5 946	83	8,86	8,74	1,38
Hombres	440 705	121 486	319 219	307 400	11 819	72,43	69,75	3,70
De 15 a 19 años	52 025	40 787	11 238	9 738	1 500	21,60	18,72	13,35
De 20 a 24 años	57 993	17 129	40 864	38 364	2 500	70,46	66,15	6,12
De 25 a 29 años	53 847	5 786	48 061	46 051	2 010	89,25	85,52	4,18
De 30 a 34 años	46 662	3 117	43 545	42 213	1 332	93,32	90,47	3,06
De 35 a 39 años	38 285	2 118	36 167	35 106	1 061	94,47	91,70	2,93
De 40 a 44 años	36 974	2 409	34 565	33 560	1 005	93,48	90,77	2,91
De 45 a 49 años	35 768	2 615	33 153	32 126	1 027	92,69	89,82	3,10
De 50 a 54 años	32 044	3 544	28 500	27 891	609	88,94	87,04	2,14
De 55 a 59 años	25 618	4 363	21 255	20 833	422	82,97	81,32	1,99
De 60 a 64 años	19 368	7 147	12 221	12 002	219	63,10	61,97	1,79
De 65 a 69 años	14 519	9 339	5 180	5 097	83	35,68	35,11	1,60
De 70 años y más	27 602	23 132	4 470	4 419	51	16,19	16,01	1,14
Mujeres	506 133	284 781	221 352	213 980	7 372	43,73	42,28	3,33
De 15 a 19 años	53 923	47 423	6 500	5 543	957	12,05	10,28	14,72
De 20 a 24 años	60 817	31 674	29 143	27 369	1 774	47,92	45,00	6,09
De 25 a 29 años	58 135	21 381	36 754	35 266	1 488	63,22	60,66	4,05
De 30 a 34 años	50 492	18 012	32 480	31 505	975	64,33	62,40	3,00
De 35 a 39 años	42 975	16 181	26 794	26 091	703	62,35	60,71	2,62
De 40 a 44 años	42 069	16 931	25 138	24 619	519	59,75	58,52	2,06
De 45 a 49 años	42 307	18 912	23 395	22 997	398	55,30	54,36	1,70
De 50 a 54 años	39 659	20 136	19 523	19 197	326	49,23	48,41	1,67
De 55 a 59 años	32 322	19 743	12 579	12 467	112	38,92	38,57	0,89
De 60 a 64 años	24 775	19 328	5 447	5 378	69	21,99	21,71	1,27
De 65 a 69 años	18 220	16 180	2 040	2 021	19	11,20	11,09	0,93
De 70 años y más	40 439	38 880	1 559	1 527	32	3,86	3,78	2,05

continúa

Continuación Cuadro 4

Provincia, zona, sexo y grupos de edad	Población de 15 años y más	Población fuera de la fuerza de trabajo	Población en fuerza trabajo			Tasas		
			Total	Ocupada	Desempleada	Neta de participación	Ocupación	Desempleo abierto
Rural	140 477	71 894	68 583	66 600	1 983	48,82	47,41	2,89
De 15 a 19 años	20 165	15 925	4 240	3 866	374	21,03	19,17	8,82
De 20 a 24 años	17 764	8 095	9 669	9 168	501	54,43	51,61	5,18
De 25 a 29 años	14 704	5 525	9 179	8 904	275	62,43	60,55	3,00
De 30 a 34 años	13 054	4 956	8 098	7 896	202	62,03	60,49	2,49
De 35 a 39 años	11 935	4 623	7 312	7 129	183	61,27	59,73	2,50
De 40 a 44 años	13 280	5 154	8 126	7 979	147	61,19	60,08	1,81
De 45 a 49 años	12 021	4 811	7 210	7 086	124	59,98	58,95	1,72
De 50 a 54 años	10 242	4 455	5 787	5 707	80	56,50	55,72	1,38
De 55 a 59 años	7 570	3 725	3 845	3 806	39	50,79	50,28	1,01
De 60 a 64 años	5 857	3 440	2 417	2 385	32	41,27	40,72	1,32
De 65 a 69 años	4 579	3 273	1 306	1 287	19	28,52	28,11	1,45
De 70 años y más	9 306	7 912	1 394	1 387	7	14,98	14,90	0,50
Hombres	70 082	18 084	51 998	50 509	1 489	74,20	72,07	2,86
De 15 a 19 años	10 116	6 683	3 433	3 148	285	33,94	31,12	8,30
De 20 a 24 años	8 957	2 046	6 911	6 567	344	77,16	73,32	4,98
De 25 a 29 años	7 108	621	6 487	6 290	197	91,26	88,49	3,04
De 30 a 34 años	6 140	371	5 769	5 618	151	93,96	91,50	2,62
De 35 a 39 años	5 791	379	5 412	5 264	148	93,46	90,90	2,73
De 40 a 44 años	6 532	479	6 053	5 947	106	92,67	91,04	1,75
De 45 a 49 años	6 038	530	5 508	5 403	105	91,22	89,48	1,91
De 50 a 54 años	5 238	669	4 569	4 501	68	87,23	85,93	1,49
De 55 a 59 años	3 919	717	3 202	3 169	33	81,70	80,86	1,03
De 60 a 64 años	3 063	918	2 145	2 116	29	70,03	69,08	1,35
De 65 a 69 años	2 372	1 174	1 198	1 181	17	50,51	49,79	1,42
De 70 años y más	4 808	3 497	1 311	1 305	6	27,27	27,14	0,46
Mujeres	70 395	53 810	16 585	16 091	494	23,56	22,86	2,98
De 15 a 19 años	10 049	9 242	807	718	89	8,03	7,14	11,03
De 20 a 24 años	8 807	6 049	2 758	2 601	157	31,32	29,53	5,69
De 25 a 29 años	7 596	4 904	2 692	2 614	78	35,44	34,41	2,90
De 30 a 34 años	6 914	4 585	2 329	2 278	51	33,69	32,95	2,19
De 35 a 39 años	6 144	4 244	1 900	1 865	35	30,92	30,35	1,84
De 40 a 44 años	6 748	4 675	2 073	2 032	41	30,72	30,11	1,98
De 45 a 49 años	5 983	4 281	1 702	1 683	19	28,45	28,13	1,12
De 50 a 54 años	5 004	3 786	1 218	1 206	12	24,34	24,10	0,99
De 55 a 59 años	3 651	3 008	643	637	6	17,61	17,45	0,93
De 60 a 64 años	2 794	2 522	272	269	3	9,74	9,63	1,10
De 65 a 69 años	2 207	2 099	108	106	2	4,89	4,80	1,85
De 70 años y más	4 498	4 415	83	82	1	1,85	1,82	1,20

continúa

Continuación Cuadro 4

Provincia, zona, sexo y grupos de edad	Población de 15 años y más	Población fuera de la fuerza de trabajo	Población en fuerza trabajo			Tasas		
			Total	Ocupada	Desempleada	Neta de participación	Ocupación	Desempleo abierto
Alajuela	632 572	298 026	334 546	324 344	10 202	52,89	51,27	3,05
De 15 a 19 años	81 776	65 651	16 125	14 630	1 495	19,72	17,89	9,27
De 20 a 24 años	82 907	35 877	47 030	44 709	2 321	56,73	53,93	4,94
De 25 a 29 años	75 077	22 887	52 190	50 391	1 799	69,52	67,12	3,45
De 30 a 34 años	64 807	19 256	45 551	44 390	1 161	70,29	68,50	2,55
De 35 a 39 años	55 448	17 228	38 220	37 370	850	68,93	67,40	2,22
De 40 a 44 años	55 183	17 939	37 244	36 481	763	67,49	66,11	2,05
De 45 a 49 años	52 373	18 187	34 186	33 562	624	65,27	64,08	1,83
De 50 a 54 años	45 409	17 561	27 848	27 285	563	61,33	60,09	2,02
De 55 a 59 años	33 885	15 935	17 950	17 636	314	52,97	52,05	1,75
De 60 a 64 años	25 723	15 924	9 799	9 623	176	38,09	37,41	1,80
De 65 a 69 años	20 081	15 604	4 477	4 396	81	22,29	21,89	1,81
De 70 años y más	39 903	35 977	3 926	3 871	55	9,84	9,70	1,40
Hombres	310 992	82 855	228 137	220 865	7 272	73,36	71,02	3,19
De 15 a 19 años	40 957	28 958	11 999	10 890	1 109	29,30	26,59	9,24
De 20 a 24 años	41 572	10 466	31 106	29 557	1 549	74,82	71,10	4,98
De 25 a 29 años	37 232	3 725	33 507	32 308	1 199	90,00	86,77	3,58
De 30 a 34 años	31 924	2 287	29 637	28 901	736	92,84	90,53	2,48
De 35 a 39 años	26 863	1 852	25 011	24 449	562	93,11	91,01	2,25
De 40 a 44 años	26 859	1 849	25 010	24 438	572	93,12	90,99	2,29
De 45 a 49 años	25 446	2 163	23 283	22 778	505	91,50	89,52	2,17
De 50 a 54 años	22 345	2 620	19 725	19 267	458	88,27	86,23	2,32
De 55 a 59 años	16 672	3 164	13 508	13 219	289	81,02	79,29	2,14
De 60 a 64 años	12 497	4 453	8 044	7 875	169	64,37	63,02	2,10
De 65 a 69 años	9 882	6 063	3 819	3 742	77	38,65	37,87	2,02
De 70 años y más	18 743	15 255	3 488	3 441	47	18,61	18,36	1,35
Mujeres	321 580	215 171	106 409	103 479	2 930	33,09	32,18	2,75
De 15 a 19 años	40 819	36 693	4 126	3 740	386	10,11	9,16	9,36
De 20 a 24 años	41 335	25 411	15 924	15 152	772	38,52	36,66	4,85
De 25 a 29 años	37 845	19 162	18 683	18 083	600	49,37	47,78	3,21
De 30 a 34 años	32 883	16 969	15 914	15 489	425	48,40	47,10	2,67
De 35 a 39 años	28 585	15 376	13 209	12 921	288	46,21	45,20	2,18
De 40 a 44 años	28 324	16 090	12 234	12 043	191	43,19	42,52	1,56
De 45 a 49 años	26 927	16 024	10 903	10 784	119	40,49	40,05	1,09
De 50 a 54 años	23 064	14 941	8 123	8 018	105	35,22	34,76	1,29
De 55 a 59 años	17 213	12 771	4 442	4 417	25	25,81	25,66	0,56
De 60 a 64 años	13 226	11 471	1 755	1 748	7	13,27	13,22	0,40
De 65 a 69 años	10 199	9 541	658	654	4	6,45	6,41	0,61
De 70 años y más	21 160	20 722	438	430	8	2,07	2,03	1,83

continúa

Continuación Cuadro 4

Provincia, zona, sexo y grupos de edad	Población de 15 años y más	Población fuera de la fuerza de trabajo	Población en fuerza trabajo			Tasas		
			Total	Ocupada	Desempleada	Neta de participación	Ocupación	Desempleo abierto
Urbano	392 659	178 654	214 005	207 213	6 792	54,50	52,77	3,17
De 15 a 19 años	47 261	38 377	8 884	7 972	912	18,80	16,87	10,27
De 20 a 24 años	51 066	21 297	29 769	28 230	1 539	58,30	55,28	5,17
De 25 a 29 años	46 969	12 736	34 233	32 964	1 269	72,88	70,18	3,71
De 30 a 34 años	40 442	10 602	29 840	29 051	789	73,78	71,83	2,64
De 35 a 39 años	34 191	9 445	24 746	24 132	614	72,38	70,58	2,48
De 40 a 44 años	33 900	9 974	23 926	23 413	513	70,58	69,06	2,14
De 45 a 49 años	33 021	10 749	22 272	21 867	405	67,45	66,22	1,82
De 50 a 54 años	29 081	10 807	18 274	17 907	367	62,84	61,58	2,01
De 55 a 59 años	21 627	9 954	11 673	11 470	203	53,97	53,04	1,74
De 60 a 64 años	16 314	10 399	5 915	5 816	99	36,26	35,65	1,67
De 65 a 69 años	12 830	10 311	2 519	2 473	46	19,63	19,28	1,83
De 70 años y más	25 957	24 003	1 954	1 918	36	7,53	7,39	1,84
Hombres	189 563	51 652	137 911	133 197	4 714	72,75	70,27	3,42
De 15 a 19 años	23 591	17 391	6 200	5 549	651	26,28	23,52	10,50
De 20 a 24 años	25 443	6 854	18 589	17 617	972	73,06	69,24	5,23
De 25 a 29 años	23 184	2 368	20 816	19 956	860	89,79	86,08	4,13
De 30 a 34 años	19 950	1 411	18 539	18 051	488	92,93	90,48	2,63
De 35 a 39 años	16 450	1 076	15 374	14 977	397	93,46	91,05	2,58
De 40 a 44 años	16 217	1 022	15 195	14 825	370	93,70	91,42	2,44
De 45 a 49 años	15 591	1 225	14 366	14 043	323	92,14	90,07	2,25
De 50 a 54 años	13 822	1 585	12 237	11 934	303	88,53	86,34	2,48
De 55 a 59 años	10 207	1 930	8 277	8 093	184	81,09	79,29	2,22
De 60 a 64 años	7 595	2 975	4 620	4 526	94	60,83	59,59	2,03
De 65 a 69 años	6 006	3 971	2 035	1 992	43	33,88	33,17	2,11
De 70 años y más	11 507	9 844	1 663	1 634	29	14,45	14,20	1,74
Mujeres	203 096	127 002	76 094	74 016	2 078	37,47	36,44	2,73
De 15 a 19 años	23 670	20 986	2 684	2 423	261	11,34	10,24	9,72
De 20 a 24 años	25 623	14 443	11 180	10 613	567	43,63	41,42	5,07
De 25 a 29 años	23 785	10 368	13 417	13 008	409	56,41	54,69	3,05
De 30 a 34 años	20 492	9 191	11 301	11 000	301	55,15	53,68	2,66
De 35 a 39 años	17 741	8 369	9 372	9 155	217	52,83	51,60	2,32
De 40 a 44 años	17 683	8 952	8 731	8 588	143	49,38	48,57	1,64
De 45 a 49 años	17 430	9 524	7 906	7 824	82	45,36	44,89	1,04
De 50 a 54 años	15 259	9 222	6 037	5 973	64	39,56	39,14	1,06
De 55 a 59 años	11 420	8 024	3 396	3 377	19	29,74	29,57	0,56
De 60 a 64 años	8 719	7 424	1 295	1 290	5	14,85	14,80	0,39
De 65 a 69 años	6 824	6 340	484	481	3	7,09	7,05	0,62
De 70 años y más	14 450	14 159	291	284	7	2,01	1,97	2,41

continúa



Continuación Cuadro 4

Provincia, zona, sexo y grupos de edad	Población de 15 años y más	Población fuera de la fuerza de trabajo	Población en fuerza trabajo			Tasas		
			Total	Ocupada	Desempleada	Neta de participación	Ocupación	Desempleo abierto
Rural	239 913	119 372	120 541	117 131	3 410	50,24	48,82	2,83
De 15 a 19 años	34 515	27 274	7 241	6 658	583	20,98	19,29	8,05
De 20 a 24 años	31 841	14 580	17 261	16 479	782	54,21	51,75	4,53
De 25 a 29 años	28 108	10 151	17 957	17 427	530	63,89	62,00	2,95
De 30 a 34 años	24 365	8 654	15 711	15 339	372	64,48	62,96	2,37
De 35 a 39 años	21 257	7 783	13 474	13 238	236	63,39	62,28	1,75
De 40 a 44 años	21 283	7 965	13 318	13 068	250	62,58	61,40	1,88
De 45 a 49 años	19 352	7 438	11 914	11 695	219	61,56	60,43	1,84
De 50 a 54 años	16 328	6 754	9 574	9 378	196	58,64	57,44	2,05
De 55 a 59 años	12 258	5 981	6 277	6 166	111	51,21	50,30	1,77
De 60 a 64 años	9 409	5 525	3 884	3 807	77	41,28	40,46	1,98
De 65 a 69 años	7 251	5 293	1 958	1 923	35	27,00	26,52	1,79
De 70 años y más	13 946	11 974	1 972	1 953	19	14,14	14,00	0,96
Hombres	121 429	31 203	90 226	87 668	2 558	74,30	72,20	2,84
De 15 a 19 años	17 366	11 567	5 799	5 341	458	33,39	30,76	7,90
De 20 a 24 años	16 129	3 612	12 517	11 940	577	77,61	74,03	4,61
De 25 a 29 años	14 048	1 357	12 691	12 352	339	90,34	87,93	2,67
De 30 a 34 años	11 974	876	11 098	10 850	248	92,68	90,61	2,23
De 35 a 39 años	10 413	776	9 637	9 472	165	92,55	90,96	1,71
De 40 a 44 años	10 642	827	9 815	9 613	202	92,23	90,33	2,06
De 45 a 49 años	9 855	938	8 917	8 735	182	90,48	88,64	2,04
De 50 a 54 años	8 523	1 035	7 488	7 333	155	87,86	86,04	2,07
De 55 a 59 años	6 465	1 234	5 231	5 126	105	80,91	79,29	2,01
De 60 a 64 años	4 902	1 478	3 424	3 349	75	69,85	68,32	2,19
De 65 a 69 años	3 876	2 092	1 784	1 750	34	46,03	45,15	1,91
De 70 años y más	7 236	5 411	1 825	1 807	18	25,22	24,97	0,99
Mujeres	118 484	88 169	30 315	29 463	852	25,59	24,87	2,81
De 15 a 19 años	17 149	15 707	1 442	1 317	125	8,41	7,68	8,67
De 20 a 24 años	15 712	10 968	4 744	4 539	205	30,19	28,89	4,32
De 25 a 29 años	14 060	8 794	5 266	5 075	191	37,45	36,10	3,63
De 30 a 34 años	12 391	7 778	4 613	4 489	124	37,23	36,23	2,69
De 35 a 39 años	10 844	7 007	3 837	3 766	71	35,38	34,73	1,85
De 40 a 44 años	10 641	7 138	3 503	3 455	48	32,92	32,47	1,37
De 45 a 49 años	9 497	6 500	2 997	2 960	37	31,56	31,17	1,23
De 50 a 54 años	7 805	5 719	2 086	2 045	41	26,73	26,20	1,97
De 55 a 59 años	5 793	4 747	1 046	1 040	6	18,06	17,95	0,57
De 60 a 64 años	4 507	4 047	460	458	2	10,21	10,16	0,43
De 65 a 69 años	3 375	3 201	174	173	1	5,16	5,13	0,57
De 70 años y más	6 710	6 563	147	146	1	2,19	2,18	0,68

continúa

Continuación Cuadro 4

Provincia, zona, sexo y grupos de edad	Población de 15 años y más	Población fuera de la fuerza de trabajo	Población en fuerza trabajo			Tasas		
			Total	Ocupada	Desempleada	Neta de participación	Ocupación	Desempleo abierto
Cartago	372 280	173 333	198 947	192 579	6 368	53,44	51,73	3,20
De 15 a 19 años	46 870	38 339	8 531	7 670	861	18,20	16,36	10,09
De 20 a 24 años	48 478	21 215	27 263	25 739	1 524	56,24	53,09	5,59
De 25 a 29 años	42 340	12 279	30 061	28 944	1 117	71,00	68,36	3,72
De 30 a 34 años	38 549	10 705	27 844	27 102	742	72,23	70,31	2,66
De 35 a 39 años	33 804	9 982	23 822	23 291	531	70,47	68,90	2,23
De 40 a 44 años	33 595	10 589	23 006	22 459	547	68,48	66,85	2,38
De 45 a 49 años	31 833	10 595	21 238	20 856	382	66,72	65,52	1,80
De 50 a 54 años	27 033	10 376	16 657	16 358	299	61,62	60,51	1,80
De 55 a 59 años	20 639	9 696	10 943	10 730	213	53,02	51,99	1,95
De 60 a 64 años	14 912	9 388	5 524	5 426	98	37,04	36,39	1,77
De 65 a 69 años	11 703	9 394	2 309	2 275	34	19,73	19,44	1,47
De 70 años y más	22 524	20 775	1 749	1 729	20	7,77	7,68	1,14
Hombres	180 790	48 456	132 334	128 065	4 269	73,20	70,84	3,23
De 15 a 19 años	23 672	17 377	6 295	5 663	632	26,59	23,92	10,04
De 20 a 24 años	24 449	6 958	17 491	16 514	977	71,54	67,54	5,59
De 25 a 29 años	20 781	2 088	18 693	18 056	637	89,95	86,89	3,41
De 30 a 34 años	18 578	1 043	17 535	17 107	428	94,39	92,08	2,44
De 35 a 39 años	16 173	784	15 389	15 024	365	95,15	92,90	2,37
De 40 a 44 años	15 996	853	15 143	14 746	397	94,67	92,19	2,62
De 45 a 49 años	15 430	1 060	14 370	14 085	285	93,13	91,28	1,98
De 50 a 54 años	12 887	1 346	11 541	11 295	246	89,56	87,65	2,13
De 55 a 59 años	9 788	1 732	8 056	7 895	161	82,30	80,66	2,00
De 60 a 64 años	7 032	2 625	4 407	4 318	89	62,67	61,41	2,02
De 65 a 69 años	5 692	3 755	1 937	1 904	33	34,03	33,45	1,70
De 70 años y más	10 312	8 835	1 477	1 458	19	14,32	14,14	1,29
Mujeres	191 490	124 877	66 613	64 514	2 099	34,79	33,69	3,15
De 15 a 19 años	23 198	20 962	2 236	2 007	229	9,64	8,65	10,24
De 20 a 24 años	24 029	14 257	9 772	9 225	547	40,67	38,39	5,60
De 25 a 29 años	21 559	10 191	11 368	10 888	480	52,73	50,50	4,22
De 30 a 34 años	19 971	9 662	10 309	9 995	314	51,62	50,05	3,05
De 35 a 39 años	17 631	9 198	8 433	8 267	166	47,83	46,89	1,97
De 40 a 44 años	17 599	9 736	7 863	7 713	150	44,68	43,83	1,91
De 45 a 49 años	16 403	9 535	6 868	6 771	97	41,87	41,28	1,41
De 50 a 54 años	14 146	9 030	5 116	5 063	53	36,17	35,79	1,04
De 55 a 59 años	10 851	7 964	2 887	2 835	52	26,61	26,13	1,80
De 60 a 64 años	7 880	6 763	1 117	1 108	9	14,18	14,06	0,81
De 65 a 69 años	6 011	5 639	372	371	1	6,19	6,17	0,27
De 70 años y más	12 212	11 940	272	271	1	2,23	2,22	0,37

continúa

Continuación Cuadro 4

Provincia, zona, sexo y grupos de edad	Población de 15 años y más	Población fuera de la fuerza de trabajo	Población en fuerza trabajo			Tasas		
			Total	Ocupada	Desempleada	Neta de participación	Ocupación	Desempleo abierto
Urbano	309 226	141 666	167 560	162 004	5 556	54,19	52,39	3,32
De 15 a 19 años	38 092	31 607	6 485	5 763	722	17,02	15,13	11,13
De 20 a 24 años	40 305	17 492	22 813	21 466	1 347	56,60	53,26	5,90
De 25 a 29 años	35 655	9 804	25 851	24 852	999	72,50	69,70	3,86
De 30 a 34 años	32 192	8 304	23 888	23 245	643	74,20	72,21	2,69
De 35 a 39 años	27 832	7 761	20 071	19 602	469	72,11	70,43	2,34
De 40 a 44 años	27 645	8 206	19 439	18 961	478	70,32	68,59	2,46
De 45 a 49 años	26 471	8 535	17 936	17 591	345	67,76	66,45	1,92
De 50 a 54 años	22 719	8 557	14 162	13 897	265	62,34	61,17	1,87
De 55 a 59 años	17 396	8 102	9 294	9 123	171	53,43	52,44	1,84
De 60 a 64 años	12 505	7 968	4 537	4 460	77	36,28	35,67	1,70
De 65 a 69 años	9 715	7 928	1 787	1 764	23	18,39	18,16	1,29
De 70 años y más	18 699	17 402	1 297	1 280	17	6,94	6,85	1,31
Hombres	148 917	40 449	108 468	104 765	3 703	72,84	70,35	3,41
De 15 a 19 años	19 206	14 523	4 683	4 154	529	24,38	21,63	11,30
De 20 a 24 años	20 320	6 028	14 292	13 431	861	70,33	66,10	6,02
De 25 a 29 años	17 445	1 761	15 684	15 113	571	89,91	86,63	3,64
De 30 a 34 años	15 500	830	14 670	14 293	377	94,65	92,21	2,57
De 35 a 39 años	13 198	598	12 600	12 283	317	95,47	93,07	2,52
De 40 a 44 años	13 131	681	12 450	12 112	338	94,81	92,24	2,71
De 45 a 49 años	12 648	839	11 809	11 556	253	93,37	91,37	2,14
De 50 a 54 años	10 642	1 101	9 541	9 324	217	89,65	87,62	2,27
De 55 a 59 años	8 124	1 441	6 683	6 551	132	82,26	80,64	1,98
De 60 a 64 años	5 802	2 259	3 543	3 473	70	61,07	59,86	1,98
De 65 a 69 años	4 608	3 155	1 453	1 431	22	31,53	31,05	1,51
De 70 años y más	8 293	7 233	1 060	1 044	16	12,78	12,59	1,51
Mujeres	160 309	101 217	59 092	57 239	1 853	36,86	35,71	3,14
De 15 a 19 años	18 886	17 084	1 802	1 609	193	9,54	8,52	10,71
De 20 a 24 años	19 985	11 464	8 521	8 035	486	42,64	40,21	5,70
De 25 a 29 años	18 210	8 043	10 167	9 739	428	55,83	53,48	4,21
De 30 a 34 años	16 692	7 474	9 218	8 952	266	55,22	53,63	2,89
De 35 a 39 años	14 634	7 163	7 471	7 319	152	51,05	50,01	2,03
De 40 a 44 años	14 514	7 525	6 989	6 849	140	48,15	47,19	2,00
De 45 a 49 años	13 823	7 696	6 127	6 035	92	44,32	43,66	1,50
De 50 a 54 años	12 077	7 456	4 621	4 573	48	38,26	37,87	1,04
De 55 a 59 años	9 272	6 661	2 611	2 572	39	28,16	27,74	1,49
De 60 a 64 años	6 703	5 709	994	987	7	14,83	14,72	0,70
De 65 a 69 años	5 107	4 773	334	333	1	6,54	6,52	0,30
De 70 años y más	10 406	10 169	237	236	1	2,28	2,27	0,42

continúa

Continuación Cuadro 4

Provincia, zona, sexo y grupos de edad	Población de 15 años y más	Población fuera de la fuerza de trabajo	Población en fuerza trabajo			Tasas		
			Total	Ocupada	Desempleada	Neta de participación	Ocupación	Desempleo abierto
Rural	63 054	31 667	31 387	30 575	812	49,78	48,49	2,59
De 15 a 19 años	8 778	6 732	2 046	1 907	139	23,31	21,72	6,79
De 20 a 24 años	8 173	3 723	4 450	4 273	177	54,45	52,28	3,98
De 25 a 29 años	6 685	2 475	4 210	4 092	118	62,98	61,21	2,80
De 30 a 34 años	6 357	2 401	3 956	3 857	99	62,23	60,67	2,50
De 35 a 39 años	5 972	2 221	3 751	3 689	62	62,81	61,77	1,65
De 40 a 44 años	5 950	2 383	3 567	3 498	69	59,95	58,79	1,93
De 45 a 49 años	5 362	2 060	3 302	3 265	37	61,58	60,89	1,12
De 50 a 54 años	4 314	1 819	2 495	2 461	34	57,83	57,05	1,36
De 55 a 59 años	3 243	1 594	1 649	1 607	42	50,85	49,55	2,55
De 60 a 64 años	2 407	1 420	987	966	21	41,01	40,13	2,13
De 65 a 69 años	1 988	1 466	522	511	11	26,26	25,70	2,11
De 70 años y más	3 825	3 373	452	449	3	11,82	11,74	0,66
Hombres	31 873	8 007	23 866	23 300	566	74,88	73,10	2,37
De 15 a 19 años	4 466	2 854	1 612	1 509	103	36,09	33,79	6,39
De 20 a 24 años	4 129	930	3 199	3 083	116	77,48	74,67	3,63
De 25 a 29 años	3 336	327	3 009	2 943	66	90,20	88,22	2,19
De 30 a 34 años	3 078	213	2 865	2 814	51	93,08	91,42	1,78
De 35 a 39 años	2 975	186	2 789	2 741	48	93,75	92,13	1,72
De 40 a 44 años	2 865	172	2 693	2 634	59	94,00	91,94	2,19
De 45 a 49 años	2 782	221	2 561	2 529	32	92,06	90,91	1,25
De 50 a 54 años	2 245	245	2 000	1 971	29	89,09	87,80	1,45
De 55 a 59 años	1 664	291	1 373	1 344	29	82,51	80,77	2,11
De 60 a 64 años	1 230	366	864	845	19	70,24	68,70	2,20
De 65 a 69 años	1 084	600	484	473	11	44,65	43,63	2,27
De 70 años y más	2 019	1 602	417	414	3	20,65	20,51	0,72
Mujeres	31 181	23 660	7 521	7 275	246	24,12	23,33	3,27
De 15 a 19 años	4 312	3 878	434	398	36	10,06	9,23	8,29
De 20 a 24 años	4 044	2 793	1 251	1 190	61	30,93	29,43	4,88
De 25 a 29 años	3 349	2 148	1 201	1 149	52	35,86	34,31	4,33
De 30 a 34 años	3 279	2 188	1 091	1 043	48	33,27	31,81	4,40
De 35 a 39 años	2 997	2 035	962	948	14	32,10	31,63	1,46
De 40 a 44 años	3 085	2 211	874	864	10	28,33	28,01	1,14
De 45 a 49 años	2 580	1 839	741	736	5	28,72	28,53	0,67
De 50 a 54 años	2 069	1 574	495	490	5	23,92	23,68	1,01
De 55 a 59 años	1 579	1 303	276	263	13	17,48	16,66	4,71
De 60 a 64 años	1 177	1 054	123	121	2	10,45	10,28	1,63
De 65 a 69 años	904	866	38	38	-	4,20	4,20	-
De 70 años y más	1 806	1 771	35	35	-	1,94	1,94	-

continúa



Continuación Cuadro 4

Provincia, zona, sexo y grupos de edad	Población de 15 años y más	Población fuera de la fuerza de trabajo	Población en fuerza trabajo			Tasas		
			Total	Ocupada	Desempleada	Neta de participación	Ocupación	Desempleo abierto
Heredia	334 474	142 958	191 516	185 945	5 571	57,26	55,59	2,91
De 15 a 19 años	38 593	32 048	6 545	5 873	672	16,96	15,22	10,27
De 20 a 24 años	41 009	16 533	24 476	23 140	1 336	59,68	56,43	5,46
De 25 a 29 años	39 927	9 605	30 322	29 313	1 009	75,94	73,42	3,33
De 30 a 34 años	36 365	8 031	28 334	27 704	630	77,92	76,18	2,22
De 35 a 39 años	31 136	7 160	23 976	23 423	553	77,00	75,23	2,31
De 40 a 44 años	29 563	7 630	21 933	21 569	364	74,19	72,96	1,66
De 45 a 49 años	28 373	8 113	20 260	19 843	417	71,41	69,94	2,06
De 50 a 54 años	24 597	8 406	16 191	15 899	292	65,83	64,64	1,80
De 55 a 59 años	19 558	8 803	10 755	10 601	154	54,99	54,20	1,43
De 60 a 64 años	14 465	9 186	5 279	5 197	82	36,49	35,93	1,55
De 65 a 69 años	10 417	8 522	1 895	1 859	36	18,19	17,85	1,90
De 70 años y más	20 471	18 921	1 550	1 524	26	7,57	7,44	1,68
Hombres	160 816	42 359	118 457	114 837	3 620	73,66	71,41	3,06
De 15 a 19 años	19 191	14 833	4 358	3 912	446	22,71	20,38	10,23
De 20 a 24 años	20 502	5 723	14 779	13 996	783	72,09	68,27	5,30
De 25 a 29 años	19 460	1 752	17 708	17 130	578	91,00	88,03	3,26
De 30 a 34 años	17 536	885	16 651	16 264	387	94,95	92,75	2,32
De 35 a 39 años	15 146	667	14 479	14 062	417	95,60	92,84	2,88
De 40 a 44 años	14 219	835	13 384	13 127	257	94,13	92,32	1,92
De 45 a 49 años	13 389	887	12 502	12 216	286	93,38	91,24	2,29
De 50 a 54 años	11 676	1 190	10 486	10 280	206	89,81	88,04	1,96
De 55 a 59 años	9 084	1 751	7 333	7 203	130	80,72	79,29	1,77
De 60 a 64 años	6 811	2 788	4 023	3 948	75	59,07	57,97	1,86
De 65 a 69 años	4 770	3 284	1 486	1 453	33	31,15	30,46	2,22
De 70 años y más	9 032	7 764	1 268	1 246	22	14,04	13,80	1,74
Mujeres	173 658	100 599	73 059	71 108	1 951	42,07	40,95	2,67
De 15 a 19 años	19 402	17 215	2 187	1 961	226	11,27	10,11	10,33
De 20 a 24 años	20 507	10 810	9 697	9 144	553	47,29	44,59	5,70
De 25 a 29 años	20 467	7 853	12 614	12 183	431	61,63	59,53	3,42
De 30 a 34 años	18 829	7 146	11 683	11 440	243	62,05	60,76	2,08
De 35 a 39 años	15 990	6 493	9 497	9 361	136	59,39	58,54	1,43
De 40 a 44 años	15 344	6 795	8 549	8 442	107	55,72	55,02	1,25
De 45 a 49 años	14 984	7 226	7 758	7 627	131	51,78	50,90	1,69
De 50 a 54 años	12 921	7 216	5 705	5 619	86	44,15	43,49	1,51
De 55 a 59 años	10 474	7 052	3 422	3 398	24	32,67	32,44	0,70
De 60 a 64 años	7 654	6 398	1 256	1 249	7	16,41	16,32	0,56
De 65 a 69 años	5 647	5 238	409	406	3	7,24	7,19	0,73
De 70 años y más	11 439	11 157	282	278	4	2,47	2,43	1,42

continúa

Continuación Cuadro 4

Provincia, zona, sexo y grupos de edad	Población de 15 años y más	Población fuera de la fuerza de trabajo	Población en fuerza trabajo			Tasas		
			Total	Ocupada	Desempleada	Neta de participación	Ocupación	Desempleo abierto
Urbano	291 620	122 356	169 264	164 359	4 905	58,04	56,36	2,90
De 15 a 19 años	32 119	26 795	5 324	4 747	577	16,58	14,78	10,84
De 20 a 24 años	35 464	14 056	21 408	20 241	1 167	60,37	57,07	5,45
De 25 a 29 años	34 688	7 724	26 964	26 050	914	77,73	75,10	3,39
De 30 a 34 años	31 795	6 529	25 266	24 699	567	79,47	77,68	2,24
De 35 a 39 años	26 911	5 749	21 162	20 681	481	78,64	76,85	2,27
De 40 a 44 años	25 660	6 329	19 331	19 013	318	75,34	74,10	1,65
De 45 a 49 años	25 078	6 876	18 202	17 832	370	72,58	71,11	2,03
De 50 a 54 años	21 818	7 263	14 555	14 289	266	66,71	65,49	1,83
De 55 a 59 años	17 422	7 829	9 593	9 460	133	55,06	54,30	1,39
De 60 a 64 años	12 889	8 307	4 582	4 516	66	35,55	35,04	1,44
De 65 a 69 años	9 323	7 723	1 600	1 571	29	17,16	16,85	1,81
De 70 años y más	18 453	17 176	1 277	1 260	17	6,92	6,83	1,33
Hombres	138 906	36 760	102 146	99 035	3 111	73,54	71,30	3,05
De 15 a 19 años	15 957	12 546	3 411	3 034	377	21,38	19,01	11,05
De 20 a 24 años	17 678	5 161	12 517	11 858	659	70,81	67,08	5,26
De 25 a 29 años	16 928	1 533	15 395	14 886	509	90,94	87,94	3,31
De 30 a 34 años	15 269	734	14 535	14 191	344	95,19	92,94	2,37
De 35 a 39 años	13 026	547	12 479	12 116	363	95,80	93,01	2,91
De 40 a 44 años	12 263	681	11 582	11 362	220	94,45	92,65	1,90
De 45 a 49 años	11 674	733	10 941	10 698	243	93,72	91,64	2,22
De 50 a 54 años	10 239	1 017	9 222	9 039	183	90,07	88,28	1,98
De 55 a 59 años	7 917	1 519	6 398	6 284	114	80,81	79,37	1,78
De 60 a 64 años	5 931	2 510	3 421	3 362	59	57,68	56,69	1,72
De 65 a 69 años	4 141	2 923	1 218	1 192	26	29,41	28,79	2,13
De 70 años y más	7 883	6 856	1 027	1 013	14	13,03	12,85	1,36
Mujeres	152 714	85 596	67 118	65 324	1 794	43,95	42,78	2,67
De 15 a 19 años	16 162	14 249	1 913	1 713	200	11,84	10,60	10,45
De 20 a 24 años	17 786	8 895	8 891	8 383	508	49,99	47,13	5,71
De 25 a 29 años	17 760	6 191	11 569	11 164	405	65,14	62,86	3,50
De 30 a 34 años	16 526	5 795	10 731	10 508	223	64,93	63,58	2,08
De 35 a 39 años	13 885	5 202	8 683	8 565	118	62,54	61,69	1,36
De 40 a 44 años	13 397	5 648	7 749	7 651	98	57,84	57,11	1,26
De 45 a 49 años	13 404	6 143	7 261	7 134	127	54,17	53,22	1,75
De 50 a 54 años	11 579	6 246	5 333	5 250	83	46,06	45,34	1,56
De 55 a 59 años	9 505	6 310	3 195	3 176	19	33,61	33,41	0,59
De 60 a 64 años	6 958	5 797	1 161	1 154	7	16,69	16,59	0,60
De 65 a 69 años	5 182	4 800	382	379	3	7,37	7,31	0,79
De 70 años y más	10 570	10 320	250	247	3	2,37	2,34	1,20

continúa



Continuación Cuadro 4

Provincia, zona, sexo y grupos de edad	Población de 15 años y más	Población fuera de la fuerza de trabajo	Población en fuerza trabajo			Tasas		
			Total	Ocupada	Desempleada	Neta de participación	Ocupación	Desempleo abierto
Rural	42 854	20 602	22 252	21 586	666	51,93	50,37	2,99
De 15 a 19 años	6 474	5 253	1 221	1 126	95	18,86	17,39	7,78
De 20 a 24 años	5 545	2 477	3 068	2 899	169	55,33	52,28	5,51
De 25 a 29 años	5 239	1 881	3 358	3 263	95	64,10	62,28	2,83
De 30 a 34 años	4 570	1 502	3 068	3 005	63	67,13	65,75	2,05
De 35 a 39 años	4 225	1 411	2 814	2 742	72	66,60	64,90	2,56
De 40 a 44 años	3 903	1 301	2 602	2 556	46	66,67	65,49	1,77
De 45 a 49 años	3 295	1 237	2 058	2 011	47	62,46	61,03	2,28
De 50 a 54 años	2 779	1 143	1 636	1 610	26	58,87	57,93	1,59
De 55 a 59 años	2 136	974	1 162	1 141	21	54,40	53,42	1,81
De 60 a 64 años	1 576	879	697	681	16	44,23	43,21	2,30
De 65 a 69 años	1 094	799	295	288	7	26,97	26,33	2,37
De 70 años y más	2 018	1 745	273	264	9	13,53	13,08	3,30
Hombres	21 910	5 599	16 311	15 802	509	74,45	72,12	3,12
De 15 a 19 años	3 234	2 287	947	878	69	29,28	27,15	7,29
De 20 a 24 años	2 824	562	2 262	2 138	124	80,10	75,71	5,48
De 25 a 29 años	2 532	219	2 313	2 244	69	91,35	88,63	2,98
De 30 a 34 años	2 267	151	2 116	2 073	43	93,34	91,44	2,03
De 35 a 39 años	2 120	120	2 000	1 946	54	94,34	91,79	2,70
De 40 a 44 años	1 956	154	1 802	1 765	37	92,13	90,24	2,05
De 45 a 49 años	1 715	154	1 561	1 518	43	91,02	88,51	2,75
De 50 a 54 años	1 437	173	1 264	1 241	23	87,96	86,36	1,82
De 55 a 59 años	1 167	232	935	919	16	80,12	78,75	1,71
De 60 a 64 años	880	278	602	586	16	68,41	66,59	2,66
De 65 a 69 años	629	361	268	261	7	42,61	41,49	2,61
De 70 años y más	1 149	908	241	233	8	20,97	20,28	3,32
Mujeres	20 944	15 003	5 941	5 784	157	28,37	27,62	2,64
De 15 a 19 años	3 240	2 966	274	248	26	8,46	7,65	9,49
De 20 a 24 años	2 721	1 915	806	761	45	29,62	27,97	5,58
De 25 a 29 años	2 707	1 662	1 045	1 019	26	38,60	37,64	2,49
De 30 a 34 años	2 303	1 351	952	932	20	41,34	40,47	2,10
De 35 a 39 años	2 105	1 291	814	796	18	38,67	37,81	2,21
De 40 a 44 años	1 947	1 147	800	791	9	41,09	40,63	1,13
De 45 a 49 años	1 580	1 083	497	493	4	31,46	31,20	0,80
De 50 a 54 años	1 342	970	372	369	3	27,72	27,50	0,81
De 55 a 59 años	969	742	227	222	5	23,43	22,91	2,20
De 60 a 64 años	696	601	95	95	-	13,65	13,65	-
De 65 a 69 años	465	438	27	27	-	5,81	5,81	-
De 70 años y más	869	837	32	31	1	3,68	3,57	3,13

continúa

Continuación Cuadro 4

Provincia, zona, sexo y grupos de edad	Población de 15 años y más	Población fuera de la fuerza de trabajo	Población en fuerza trabajo			Tasas		
			Total	Ocupada	Desempleada	Neta de participación	Ocupación	Desempleo abierto
Guanacaste	241 166	126 869	114 297	109 459	4 838	47,39	45,39	4,23
De 15 a 19 años	31 117	27 100	4 017	3 615	402	12,91	11,62	10,01
De 20 a 24 años	29 354	15 921	13 433	12 442	991	45,76	42,39	7,38
De 25 a 29 años	27 417	10 644	16 773	16 002	771	61,18	58,37	4,60
De 30 a 34 años	24 841	8 559	16 282	15 483	799	65,54	62,33	4,91
De 35 a 39 años	21 749	7 357	14 392	13 842	550	66,17	63,64	3,82
De 40 a 44 años	21 225	7 631	13 594	13 229	365	64,05	62,33	2,69
De 45 a 49 años	19 694	7 314	12 380	11 985	395	62,86	60,86	3,19
De 50 a 54 años	17 310	7 430	9 880	9 643	237	57,08	55,71	2,40
De 55 a 59 años	13 661	6 854	6 807	6 634	173	49,83	48,56	2,54
De 60 a 64 años	10 248	6 642	3 606	3 513	93	35,19	34,28	2,58
De 65 a 69 años	7 776	6 190	1 586	1 554	32	20,40	19,98	2,02
De 70 años y más	16 774	15 227	1 547	1 517	30	9,22	9,04	1,94
Hombres	118 347	40 760	77 587	73 784	3 803	65,56	62,35	4,90
De 15 a 19 años	15 589	12 507	3 082	2 752	330	19,77	17,65	10,71
De 20 a 24 años	14 534	5 393	9 141	8 455	686	62,89	58,17	7,50
De 25 a 29 años	13 323	2 276	11 047	10 464	583	82,92	78,54	5,28
De 30 a 34 años	12 002	1 420	10 582	9 969	613	88,17	83,06	5,79
De 35 a 39 años	10 508	1 233	9 275	8 815	460	88,27	83,89	4,96
De 40 a 44 años	10 361	1 510	8 851	8 574	277	85,43	82,75	3,13
De 45 a 49 años	9 779	1 415	8 364	8 022	342	85,53	82,03	4,09
De 50 a 54 años	8 464	1 649	6 815	6 612	203	80,52	78,12	2,98
De 55 a 59 años	6 776	1 787	4 989	4 828	161	73,63	71,25	3,23
De 60 a 64 años	4 978	2 141	2 837	2 748	89	56,99	55,20	3,14
De 65 a 69 años	3 858	2 556	1 302	1 272	30	33,75	32,97	2,30
De 70 años y más	8 175	6 873	1 302	1 273	29	15,93	15,57	2,23
Mujeres	122 819	86 109	36 710	35 675	1 035	29,89	29,05	2,82
De 15 a 19 años	15 528	14 593	935	863	72	6,02	5,56	7,70
De 20 a 24 años	14 820	10 528	4 292	3 987	305	28,96	26,90	7,11
De 25 a 29 años	14 094	8 368	5 726	5 538	188	40,63	39,29	3,28
De 30 a 34 años	12 839	7 139	5 700	5 514	186	44,40	42,95	3,26
De 35 a 39 años	11 241	6 124	5 117	5 027	90	45,52	44,72	1,76
De 40 a 44 años	10 864	6 121	4 743	4 655	88	43,66	42,85	1,86
De 45 a 49 años	9 915	5 899	4 016	3 963	53	40,50	39,97	1,32
De 50 a 54 años	8 846	5 781	3 065	3 031	34	34,65	34,26	1,11
De 55 a 59 años	6 885	5 067	1 818	1 806	12	26,41	26,23	0,66
De 60 a 64 años	5 270	4 501	769	765	4	14,59	14,52	0,52
De 65 a 69 años	3 918	3 634	284	282	2	7,25	7,20	0,70
De 70 años y más	8 599	8 354	245	244	1	2,85	2,84	0,41

continúa

Continuación Cuadro 4

Provincia, zona, sexo y grupos de edad	Población de 15 años y más	Población fuera de la fuerza de trabajo	Población en fuerza trabajo			Tasas		
			Total	Ocupada	Desempleada	Neta de participación	Ocupación	Desempleo abierto
Urbano	132 706	66 729	65 977	63 092	2 885	49,72	47,54	4,37
De 15 a 19 años	16 932	14 883	2 049	1 810	239	12,10	10,69	11,66
De 20 a 24 años	16 812	8 862	7 950	7 332	618	47,29	43,61	7,77
De 25 a 29 años	15 652	5 603	10 049	9 546	503	64,20	60,99	5,01
De 30 a 34 años	14 235	4 341	9 894	9 391	503	69,50	65,97	5,08
De 35 a 39 años	11 967	3 575	8 392	8 077	315	70,13	67,49	3,75
De 40 a 44 años	11 308	3 598	7 710	7 515	195	68,18	66,46	2,53
De 45 a 49 años	10 706	3 682	7 024	6 810	214	65,61	63,61	3,05
De 50 a 54 años	9 602	3 843	5 759	5 640	119	59,98	58,74	2,07
De 55 a 59 años	7 463	3 570	3 893	3 801	92	52,16	50,93	2,36
De 60 a 64 años	5 472	3 561	1 911	1 858	53	34,92	33,95	2,77
De 65 a 69 años	3 954	3 233	721	705	16	18,23	17,83	2,22
De 70 años y más	8 603	7 978	625	607	18	7,26	7,06	2,88
Hombres	63 317	21 483	41 834	39 634	2 200	66,07	62,60	5,26
De 15 a 19 años	8 470	6 965	1 505	1 307	198	17,77	15,43	13,16
De 20 a 24 años	8 301	3 140	5 161	4 732	429	62,17	57,01	8,31
De 25 a 29 años	7 483	1 229	6 254	5 887	367	83,58	78,67	5,87
De 30 a 34 años	6 798	718	6 080	5 715	365	89,44	84,07	6,00
De 35 a 39 años	5 662	574	5 088	4 838	250	89,86	85,45	4,91
De 40 a 44 años	5 337	680	4 657	4 509	148	87,26	84,49	3,18
De 45 a 49 años	5 056	668	4 388	4 209	179	86,79	83,25	4,08
De 50 a 54 años	4 466	798	3 668	3 570	98	82,13	79,94	2,67
De 55 a 59 años	3 514	911	2 603	2 521	82	74,08	71,74	3,15
De 60 a 64 años	2 530	1 126	1 404	1 354	50	55,49	53,52	3,56
De 65 a 69 años	1 834	1 282	552	536	16	30,10	29,23	2,90
De 70 años y más	3 866	3 392	474	456	18	12,26	11,80	3,80
Mujeres	69 389	45 246	24 143	23 458	685	34,79	33,81	2,84
De 15 a 19 años	8 462	7 918	544	503	41	6,43	5,94	7,54
De 20 a 24 años	8 511	5 722	2 789	2 600	189	32,77	30,55	6,78
De 25 a 29 años	8 169	4 374	3 795	3 659	136	46,46	44,79	3,58
De 30 a 34 años	7 437	3 623	3 814	3 676	138	51,28	49,43	3,62
De 35 a 39 años	6 305	3 001	3 304	3 239	65	52,40	51,37	1,97
De 40 a 44 años	5 971	2 918	3 053	3 006	47	51,13	50,34	1,54
De 45 a 49 años	5 650	3 014	2 636	2 601	35	46,65	46,04	1,33
De 50 a 54 años	5 136	3 045	2 091	2 070	21	40,71	40,30	1,00
De 55 a 59 años	3 949	2 659	1 290	1 280	10	32,67	32,41	0,78
De 60 a 64 años	2 942	2 435	507	504	3	17,23	17,13	0,59
De 65 a 69 años	2 120	1 951	169	169	-	7,97	7,97	-
De 70 años y más	4 737	4 586	151	151	-	3,19	3,19	-

continúa

Continuación Cuadro 4

Provincia, zona, sexo y grupos de edad	Población de 15 años y más	Población fuera de la fuerza de trabajo	Población en fuerza trabajo			Tasas		
			Total	Ocupada	Desempleada	Neta de participación	Ocupación	Desempleo abierto
Rural	108 460	60 140	48 320	46 367	1 953	44,55	42,75	4,04
De 15 a 19 años	14 185	12 217	1 968	1 805	163	13,87	12,72	8,28
De 20 a 24 años	12 542	7 059	5 483	5 110	373	43,72	40,74	6,80
De 25 a 29 años	11 765	5 041	6 724	6 456	268	57,15	54,87	3,99
De 30 a 34 años	10 606	4 218	6 388	6 092	296	60,23	57,44	4,63
De 35 a 39 años	9 782	3 782	6 000	5 765	235	61,34	58,93	3,92
De 40 a 44 años	9 917	4 033	5 884	5 714	170	59,33	57,62	2,89
De 45 a 49 años	8 988	3 632	5 356	5 175	181	59,59	57,58	3,38
De 50 a 54 años	7 708	3 587	4 121	4 003	118	53,46	51,93	2,86
De 55 a 59 años	6 198	3 284	2 914	2 833	81	47,02	45,71	2,78
De 60 a 64 años	4 776	3 081	1 695	1 655	40	35,49	34,65	2,36
De 65 a 69 años	3 822	2 957	865	849	16	22,63	22,21	1,85
De 70 años y más	8 171	7 249	922	910	12	11,28	11,14	1,30
Hombres	55 030	19 277	35 753	34 150	1 603	64,97	62,06	4,48
De 15 a 19 años	7 119	5 542	1 577	1 445	132	22,15	20,30	8,37
De 20 a 24 años	6 233	2 253	3 980	3 723	257	63,85	59,73	6,46
De 25 a 29 años	5 840	1 047	4 793	4 577	216	82,07	78,37	4,51
De 30 a 34 años	5 204	702	4 502	4 254	248	86,51	81,74	5,51
De 35 a 39 años	4 846	659	4 187	3 977	210	86,40	82,07	5,02
De 40 a 44 años	5 024	830	4 194	4 065	129	83,48	80,91	3,08
De 45 a 49 años	4 723	747	3 976	3 813	163	84,18	80,73	4,10
De 50 a 54 años	3 998	851	3 147	3 042	105	78,71	76,09	3,34
De 55 a 59 años	3 262	876	2 386	2 307	79	73,15	70,72	3,31
De 60 a 64 años	2 448	1 015	1 433	1 394	39	58,54	56,94	2,72
De 65 a 69 años	2 024	1 274	750	736	14	37,06	36,36	1,87
De 70 años y más	4 309	3 481	828	817	11	19,22	18,96	1,33
Mujeres	53 430	40 863	12 567	12 217	350	23,52	22,87	2,79
De 15 a 19 años	7 066	6 675	391	360	31	5,53	5,09	7,93
De 20 a 24 años	6 309	4 806	1 503	1 387	116	23,82	21,98	7,72
De 25 a 29 años	5 925	3 994	1 931	1 879	52	32,59	31,71	2,69
De 30 a 34 años	5 402	3 516	1 886	1 838	48	34,91	34,02	2,55
De 35 a 39 años	4 936	3 123	1 813	1 788	25	36,73	36,22	1,38
De 40 a 44 años	4 893	3 203	1 690	1 649	41	34,54	33,70	2,43
De 45 a 49 años	4 265	2 885	1 380	1 362	18	32,36	31,93	1,30
De 50 a 54 años	3 710	2 736	974	961	13	26,25	25,90	1,33
De 55 a 59 años	2 936	2 408	528	526	2	17,98	17,92	0,38
De 60 a 64 años	2 328	2 066	262	261	1	11,25	11,21	0,38
De 65 a 69 años	1 798	1 683	115	113	2	6,40	6,28	1,74
De 70 años y más	3 862	3 768	94	93	1	2,43	2,41	1,06

continúa

Continuación Cuadro 4

Provincia, zona, sexo y grupos de edad	Población de 15 años y más	Población fuera de la fuerza de trabajo	Población en fuerza trabajo			Tasas		
			Total	Ocupada	Desempleada	Neta de participación	Ocupación	Desempleo abierto
Puntarenas	295 918	151 189	144 729	139 932	4 797	48,91	47,29	3,31
De 15 a 19 años	40 637	34 062	6 575	6 038	537	16,18	14,86	8,17
De 20 a 24 años	36 670	18 209	18 461	17 495	966	50,34	47,71	5,23
De 25 a 29 años	34 556	13 153	21 403	20 575	828	61,94	59,54	3,87
De 30 a 34 años	30 253	10 780	19 473	18 825	648	64,37	62,23	3,33
De 35 a 39 años	26 881	9 366	17 515	16 971	544	65,16	63,13	3,11
De 40 a 44 años	26 734	9 489	17 245	16 875	370	64,51	63,12	2,15
De 45 a 49 años	23 992	9 110	14 882	14 557	325	62,03	60,67	2,18
De 50 a 54 años	20 701	8 614	12 087	11 828	259	58,39	57,14	2,14
De 55 a 59 años	16 146	7 952	8 194	8 043	151	50,75	49,81	1,84
De 60 a 64 años	12 033	7 244	4 789	4 700	89	39,80	39,06	1,86
De 65 a 69 años	9 162	7 034	2 128	2 077	51	23,23	22,67	2,40
De 70 años y más	18 153	16 176	1 977	1 948	29	10,89	10,73	1,47
Hombres	147 250	44 490	102 760	99 153	3 607	69,79	67,34	3,51
De 15 a 19 años	20 401	15 218	5 183	4 735	448	25,41	23,21	8,64
De 20 a 24 años	18 095	4 887	13 208	12 498	710	72,99	69,07	5,38
De 25 a 29 años	16 735	2 144	14 591	14 025	566	87,19	83,81	3,88
De 30 a 34 años	14 487	1 441	13 046	12 608	438	90,05	87,03	3,36
De 35 a 39 años	13 116	1 201	11 915	11 521	394	90,84	87,84	3,31
De 40 a 44 años	13 352	1 434	11 918	11 618	300	89,26	87,01	2,52
De 45 a 49 años	11 928	1 532	10 396	10 157	239	87,16	85,15	2,30
De 50 a 54 años	10 456	1 680	8 776	8 564	212	83,93	81,91	2,42
De 55 a 59 años	8 145	1 956	6 189	6 046	143	75,99	74,23	2,31
De 60 a 64 años	6 243	2 300	3 943	3 859	84	63,16	61,81	2,13
De 65 a 69 años	4 724	2 877	1 847	1 799	48	39,10	38,08	2,60
De 70 años y más	9 568	7 820	1 748	1 723	25	18,27	18,01	1,43
Mujeres	148 668	106 699	41 969	40 779	1 190	28,23	27,43	2,84
De 15 a 19 años	20 236	18 844	1 392	1 303	89	6,88	6,44	6,39
De 20 a 24 años	18 575	13 322	5 253	4 997	256	28,28	26,90	4,87
De 25 a 29 años	17 821	11 009	6 812	6 550	262	38,22	36,75	3,85
De 30 a 34 años	15 766	9 339	6 427	6 217	210	40,76	39,43	3,27
De 35 a 39 años	13 765	8 165	5 600	5 450	150	40,68	39,59	2,68
De 40 a 44 años	13 382	8 055	5 327	5 257	70	39,81	39,28	1,31
De 45 a 49 años	12 064	7 578	4 486	4 400	86	37,19	36,47	1,92
De 50 a 54 años	10 245	6 934	3 311	3 264	47	32,32	31,86	1,42
De 55 a 59 años	8 001	5 996	2 005	1 997	8	25,06	24,96	0,40
De 60 a 64 años	5 790	4 944	846	841	5	14,61	14,53	0,59
De 65 a 69 años	4 438	4 157	281	278	3	6,33	6,26	1,07
De 70 años y más	8 585	8 356	229	225	4	2,67	2,62	1,75

continúa

Continuación Cuadro 4

Provincia, zona, sexo y grupos de edad	Población de 15 años y más	Población fuera de la fuerza de trabajo	Población en fuerza trabajo			Tasas		
			Total	Ocupada	Desempleada	Neta de participación	Ocupación	Desempleo abierto
Urbano	164 009	80 390	83 619	80 584	3 035	50,98	49,13	3,63
De 15 a 19 años	21 897	18 749	3 148	2 849	299	14,38	13,01	9,50
De 20 a 24 años	20 650	10 023	10 627	9 992	635	51,46	48,39	5,98
De 25 a 29 años	19 634	6 775	12 859	12 324	535	65,49	62,77	4,16
De 30 a 34 años	17 294	5 480	11 814	11 408	406	68,31	65,97	3,44
De 35 a 39 años	14 896	4 636	10 260	9 918	342	68,88	66,58	3,33
De 40 a 44 años	14 681	4 630	10 051	9 824	227	68,46	66,92	2,26
De 45 a 49 años	13 383	4 586	8 797	8 580	217	65,73	64,11	2,47
De 50 a 54 años	11 550	4 457	7 093	6 918	175	61,41	59,90	2,47
De 55 a 59 años	8 975	4 262	4 713	4 607	106	52,51	51,33	2,25
De 60 a 64 años	6 497	3 967	2 530	2 482	48	38,94	38,20	1,90
De 65 a 69 años	4 799	3 870	929	900	29	19,36	18,75	3,12
De 70 años y más	9 753	8 955	798	782	16	8,18	8,02	2,01
Hombres	79 077	24 112	54 965	52 746	2 219	69,51	66,70	4,04
De 15 a 19 años	10 852	8 548	2 304	2 057	247	21,23	18,96	10,72
De 20 a 24 años	10 139	2 950	7 189	6 715	474	70,90	66,23	6,59
De 25 a 29 años	9 417	1 183	8 234	7 885	349	87,44	83,73	4,24
De 30 a 34 años	8 193	741	7 452	7 189	263	90,96	87,75	3,53
De 35 a 39 años	6 971	563	6 408	6 173	235	91,92	88,55	3,67
De 40 a 44 años	7 115	674	6 441	6 259	182	90,53	87,97	2,83
De 45 a 49 años	6 393	748	5 645	5 502	143	88,30	86,06	2,53
De 50 a 54 años	5 578	846	4 732	4 589	143	84,83	82,27	3,02
De 55 a 59 años	4 302	1 053	3 249	3 149	100	75,52	73,20	3,08
De 60 a 64 años	3 167	1 242	1 925	1 881	44	60,78	59,39	2,29
De 65 a 69 años	2 252	1 516	736	709	27	32,68	31,48	3,67
De 70 años y más	4 698	4 048	650	638	12	13,84	13,58	1,85
Mujeres	84 932	56 278	28 654	27 838	816	33,74	32,78	2,85
De 15 a 19 años	11 045	10 201	844	792	52	7,64	7,17	6,16
De 20 a 24 años	10 511	7 073	3 438	3 277	161	32,71	31,18	4,68
De 25 a 29 años	10 217	5 592	4 625	4 439	186	45,27	43,45	4,02
De 30 a 34 años	9 101	4 739	4 362	4 219	143	47,93	46,36	3,28
De 35 a 39 años	7 925	4 073	3 852	3 745	107	48,61	47,26	2,78
De 40 a 44 años	7 566	3 956	3 610	3 565	45	47,71	47,12	1,25
De 45 a 49 años	6 990	3 838	3 152	3 078	74	45,09	44,03	2,35
De 50 a 54 años	5 972	3 611	2 361	2 329	32	39,53	39,00	1,36
De 55 a 59 años	4 673	3 209	1 464	1 458	6	31,33	31,20	0,41
De 60 a 64 años	3 330	2 725	605	601	4	18,17	18,05	0,66
De 65 a 69 años	2 547	2 354	193	191	2	7,58	7,50	1,04
De 70 años y más	5 055	4 907	148	144	4	2,93	2,85	2,70

continúa



Continuación Cuadro 4

Provincia, zona, sexo y grupos de edad	Población de 15 años y más	Población fuera de la fuerza de trabajo	Población en fuerza trabajo			Tasas		
			Total	Ocupada	Desempleada	Neta de participación	Ocupación	Desempleo abierto
Rural	131 909	70 799	61 110	59 348	1 762	46,33	44,99	2,88
De 15 a 19 años	18 740	15 313	3 427	3 189	238	18,29	17,02	6,94
De 20 a 24 años	16 020	8 186	7 834	7 503	331	48,90	46,84	4,23
De 25 a 29 años	14 922	6 378	8 544	8 251	293	57,26	55,29	3,43
De 30 a 34 años	12 959	5 300	7 659	7 417	242	59,10	57,23	3,16
De 35 a 39 años	11 985	4 730	7 255	7 053	202	60,53	58,85	2,78
De 40 a 44 años	12 053	4 859	7 194	7 051	143	59,69	58,50	1,99
De 45 a 49 años	10 609	4 524	6 085	5 977	108	57,36	56,34	1,77
De 50 a 54 años	9 151	4 157	4 994	4 910	84	54,57	53,66	1,68
De 55 a 59 años	7 171	3 690	3 481	3 436	45	48,54	47,92	1,29
De 60 a 64 años	5 536	3 277	2 259	2 218	41	40,81	40,07	1,81
De 65 a 69 años	4 363	3 164	1 199	1 177	22	27,48	26,98	1,83
De 70 años y más	8 400	7 221	1 179	1 166	13	14,04	13,88	1,10
Hombres	68 173	20 378	47 795	46 407	1 388	70,11	68,07	2,90
De 15 a 19 años	9 549	6 670	2 879	2 678	201	30,15	28,04	6,98
De 20 a 24 años	7 956	1 937	6 019	5 783	236	75,65	72,69	3,92
De 25 a 29 años	7 318	961	6 357	6 140	217	86,87	83,90	3,41
De 30 a 34 años	6 294	700	5 594	5 419	175	88,88	86,10	3,13
De 35 a 39 años	6 145	638	5 507	5 348	159	89,62	87,03	2,89
De 40 a 44 años	6 237	760	5 477	5 359	118	87,81	85,92	2,15
De 45 a 49 años	5 535	784	4 751	4 655	96	85,84	84,10	2,02
De 50 a 54 años	4 878	834	4 044	3 975	69	82,90	81,49	1,71
De 55 a 59 años	3 843	903	2 940	2 897	43	76,50	75,38	1,46
De 60 a 64 años	3 076	1 058	2 018	1 978	40	65,60	64,30	1,98
De 65 a 69 años	2 472	1 361	1 111	1 090	21	44,94	44,09	1,89
De 70 años y más	4 870	3 772	1 098	1 085	13	22,55	22,28	1,18
Mujeres	63 736	50 421	13 315	12 941	374	20,89	20,30	2,81
De 15 a 19 años	9 191	8 643	548	511	37	5,96	5,56	6,75
De 20 a 24 años	8 064	6 249	1 815	1 720	95	22,51	21,33	5,23
De 25 a 29 años	7 604	5 417	2 187	2 111	76	28,76	27,76	3,48
De 30 a 34 años	6 665	4 600	2 065	1 998	67	30,98	29,98	3,24
De 35 a 39 años	5 840	4 092	1 748	1 705	43	29,93	29,20	2,46
De 40 a 44 años	5 816	4 099	1 717	1 692	25	29,52	29,09	1,46
De 45 a 49 años	5 074	3 740	1 334	1 322	12	26,29	26,05	0,90
De 50 a 54 años	4 273	3 323	950	935	15	22,23	21,88	1,58
De 55 a 59 años	3 328	2 787	541	539	2	16,26	16,20	0,37
De 60 a 64 años	2 460	2 219	241	240	1	9,80	9,76	0,41
De 65 a 69 años	1 891	1 803	88	87	1	4,65	4,60	1,14
De 70 años y más	3 530	3 449	81	81	-	2,29	2,29	-

continúa

Continuación Cuadro 4

Provincia, zona, sexo y grupos de edad	Población de 15 años y más	Población fuera de la fuerza de trabajo	Población en fuerza trabajo			Tasas		
			Total	Ocupada	Desempleada	Neta de participación	Ocupación	Desempleo abierto
Limón	270 157	133 876	136 281	130 393	5 888	50,45	48,27	4,32
De 15 a 19 años	40 070	32 751	7 319	6 278	1 041	18,27	15,67	14,22
De 20 a 24 años	35 488	16 896	18 592	17 376	1 216	52,39	48,96	6,54
De 25 a 29 años	32 421	12 336	20 085	19 089	996	61,95	58,88	4,96
De 30 a 34 años	27 874	9 558	18 316	17 586	730	65,71	63,09	3,99
De 35 a 39 años	25 858	8 684	17 174	16 673	501	66,42	64,48	2,92
De 40 a 44 años	24 291	8 455	15 836	15 331	505	65,19	63,11	3,19
De 45 a 49 años	21 386	7 674	13 712	13 396	316	64,12	62,64	2,30
De 50 a 54 años	18 261	7 417	10 844	10 561	283	59,38	57,83	2,61
De 55 a 59 años	14 182	6 677	7 505	7 334	171	52,92	51,71	2,28
De 60 a 64 años	10 243	6 185	4 058	3 972	86	39,62	38,78	2,12
De 65 a 69 años	7 071	5 493	1 578	1 551	27	22,32	21,93	1,71
De 70 años y más	13 012	11 750	1 262	1 246	16	9,70	9,58	1,27
Hombres	134 463	37 690	96 773	92 496	4 277	71,97	68,79	4,42
De 15 a 19 años	19 983	14 251	5 732	4 880	852	28,68	24,42	14,86
De 20 a 24 años	17 178	4 013	13 165	12 407	758	76,64	72,23	5,76
De 25 a 29 años	15 560	1 918	13 642	13 017	625	87,67	83,66	4,58
De 30 a 34 años	13 349	1 070	12 279	11 772	507	91,98	88,19	4,13
De 35 a 39 años	12 836	1 085	11 751	11 388	363	91,55	88,72	3,09
De 40 a 44 años	12 051	1 035	11 016	10 619	397	91,41	88,12	3,60
De 45 a 49 años	10 782	1 078	9 704	9 444	260	90,00	87,59	2,68
De 50 a 54 años	9 198	1 282	7 916	7 675	241	86,06	83,44	3,04
De 55 a 59 años	7 313	1 531	5 782	5 627	155	79,06	76,95	2,68
De 60 a 64 años	5 440	2 053	3 387	3 308	79	62,26	60,81	2,33
De 65 a 69 años	3 820	2 500	1 320	1 295	25	34,55	33,90	1,89
De 70 años y más	6 953	5 874	1 079	1 064	15	15,52	15,30	1,39
Mujeres	135 694	96 186	39 508	37 897	1 611	29,12	27,93	4,08
De 15 a 19 años	20 087	18 500	1 587	1 398	189	7,90	6,96	11,91
De 20 a 24 años	18 310	12 883	5 427	4 969	458	29,64	27,14	8,44
De 25 a 29 años	16 861	10 418	6 443	6 072	371	38,21	36,01	5,76
De 30 a 34 años	14 525	8 488	6 037	5 814	223	41,56	40,03	3,69
De 35 a 39 años	13 022	7 599	5 423	5 285	138	41,64	40,59	2,54
De 40 a 44 años	12 240	7 420	4 820	4 712	108	39,38	38,50	2,24
De 45 a 49 años	10 604	6 596	4 008	3 952	56	37,80	37,27	1,40
De 50 a 54 años	9 063	6 135	2 928	2 886	42	32,31	31,84	1,43
De 55 a 59 años	6 869	5 146	1 723	1 707	16	25,08	24,85	0,93
De 60 a 64 años	4 803	4 132	671	664	7	13,97	13,82	1,04
De 65 a 69 años	3 251	2 993	258	256	2	7,94	7,87	0,78
De 70 años y más	6 059	5 876	183	182	1	3,02	3,00	0,55

continúa



Continuación Cuadro 4

Provincia, zona, sexo y grupos de edad	Población de 15 años y más	Población fuera de la fuerza de trabajo	Población en fuerza trabajo			Tasas		
			Total	Ocupada	Desempleada	Neta de participación	Ocupación	Desempleo abierto
Urbano	154 635	75 055	79 580	75 947	3 633	51,46	49,11	4,57
De 15 a 19 años	22 348	18 617	3 731	3 147	584	16,70	14,08	15,65
De 20 a 24 años	20 216	9 381	10 835	10 029	806	53,60	49,61	7,44
De 25 a 29 años	18 494	6 453	12 041	11 402	639	65,11	61,65	5,31
De 30 a 34 años	16 038	5 146	10 892	10 449	443	67,91	65,15	4,07
De 35 a 39 años	14 425	4 563	9 862	9 541	321	68,37	66,14	3,25
De 40 a 44 años	13 789	4 520	9 269	8 961	308	67,22	64,99	3,32
De 45 a 49 años	12 562	4 272	8 290	8 094	196	65,99	64,43	2,36
De 50 a 54 años	10 893	4 272	6 621	6 452	169	60,78	59,23	2,55
De 55 a 59 años	8 433	3 899	4 534	4 441	93	53,76	52,66	2,05
De 60 a 64 años	5 937	3 708	2 229	2 178	51	37,54	36,69	2,29
De 65 a 69 años	3 985	3 249	736	721	15	18,47	18,09	2,04
De 70 años y más	7 515	6 975	540	532	8	7,19	7,08	1,48
Hombres	73 779	21 128	52 651	50 144	2 507	71,36	67,97	4,76
De 15 a 19 años	11 058	8 251	2 807	2 346	461	25,38	21,22	16,42
De 20 a 24 años	9 537	2 343	7 194	6 733	461	75,43	70,60	6,41
De 25 a 29 años	8 560	909	7 651	7 279	372	89,38	85,04	4,86
De 30 a 34 años	7 380	577	6 803	6 500	303	92,18	88,08	4,45
De 35 a 39 años	6 763	527	6 236	6 012	224	92,21	88,90	3,59
De 40 a 44 años	6 474	481	5 993	5 759	234	92,57	88,96	3,90
De 45 a 49 años	5 998	550	5 448	5 285	163	90,83	88,11	2,99
De 50 a 54 años	5 191	668	4 523	4 383	140	87,13	84,43	3,10
De 55 a 59 años	4 096	850	3 246	3 164	82	79,25	77,25	2,53
De 60 a 64 años	2 961	1 198	1 763	1 718	45	59,54	58,02	2,55
De 65 a 69 años	1 997	1 429	568	554	14	28,44	27,74	2,46
De 70 años y más	3 764	3 345	419	411	8	11,13	10,92	1,91
Mujeres	80 856	53 927	26 929	25 803	1 126	33,30	31,91	4,18
De 15 a 19 años	11 290	10 366	924	801	123	8,18	7,09	13,31
De 20 a 24 años	10 679	7 038	3 641	3 296	345	34,09	30,86	9,48
De 25 a 29 años	9 934	5 544	4 390	4 123	267	44,19	41,50	6,08
De 30 a 34 años	8 658	4 569	4 089	3 949	140	47,23	45,61	3,42
De 35 a 39 años	7 662	4 036	3 626	3 529	97	47,32	46,06	2,68
De 40 a 44 años	7 315	4 039	3 276	3 202	74	44,78	43,77	2,26
De 45 a 49 años	6 564	3 722	2 842	2 809	33	43,30	42,79	1,16
De 50 a 54 años	5 702	3 604	2 098	2 069	29	36,79	36,29	1,38
De 55 a 59 años	4 337	3 049	1 288	1 277	11	29,70	29,44	0,85
De 60 a 64 años	2 976	2 510	466	460	6	15,66	15,46	1,29
De 65 a 69 años	1 988	1 820	168	167	1	8,45	8,40	0,60
De 70 años y más	3 751	3 630	121	121	-	3,23	3,23	-

continúa

Continuación Cuadro 4

Provincia, zona, sexo y grupos de edad	Población de 15 años y más	Población fuera de la fuerza de trabajo	Población en fuerza trabajo			Tasas		
			Total	Ocupada	Desempleada	Neta de participación	Ocupación	Desempleo abierto
Rural	115 522	58 821	56 701	54 446	2 255	49,08	47,13	3,98
De 15 a 19 años	17 722	14 134	3 588	3 131	457	20,25	17,67	12,74
De 20 a 24 años	15 272	7 515	7 757	7 347	410	50,79	48,11	5,29
De 25 a 29 años	13 927	5 883	8 044	7 687	357	57,76	55,19	4,44
De 30 a 34 años	11 836	4 412	7 424	7 137	287	62,72	60,30	3,87
De 35 a 39 años	11 433	4 121	7 312	7 132	180	63,96	62,38	2,46
De 40 a 44 años	10 502	3 935	6 567	6 370	197	62,53	60,66	3,00
De 45 a 49 años	8 824	3 402	5 422	5 302	120	61,45	60,09	2,21
De 50 a 54 años	7 368	3 145	4 223	4 109	114	57,32	55,77	2,70
De 55 a 59 años	5 749	2 778	2 971	2 893	78	51,68	50,32	2,63
De 60 a 64 años	4 306	2 477	1 829	1 794	35	42,48	41,66	1,91
De 65 a 69 años	3 086	2 244	842	830	12	27,28	26,90	1,43
De 70 años y más	5 497	4 775	722	714	8	13,13	12,99	1,11
Hombres	60 684	16 562	44 122	42 352	1 770	72,71	69,79	4,01
De 15 a 19 años	8 925	6 000	2 925	2 534	391	32,77	28,39	13,37
De 20 a 24 años	7 641	1 670	5 971	5 674	297	78,14	74,26	4,97
De 25 a 29 años	7 000	1 009	5 991	5 738	253	85,59	81,97	4,22
De 30 a 34 años	5 969	493	5 476	5 272	204	91,74	88,32	3,73
De 35 a 39 años	6 073	558	5 515	5 376	139	90,81	88,52	2,52
De 40 a 44 años	5 577	554	5 023	4 860	163	90,07	87,14	3,25
De 45 a 49 años	4 784	528	4 256	4 159	97	88,96	86,94	2,28
De 50 a 54 años	4 007	614	3 393	3 292	101	84,68	82,16	2,98
De 55 a 59 años	3 217	681	2 536	2 463	73	78,83	76,56	2,88
De 60 a 64 años	2 479	855	1 624	1 590	34	65,51	64,14	2,09
De 65 a 69 años	1 823	1 071	752	741	11	41,25	40,65	1,46
De 70 años y más	3 189	2 529	660	653	7	20,70	20,48	1,06
Mujeres	54 838	42 259	12 579	12 094	485	22,94	22,05	3,86
De 15 a 19 años	8 797	8 134	663	597	66	7,54	6,79	9,95
De 20 a 24 años	7 631	5 845	1 786	1 673	113	23,40	21,92	6,33
De 25 a 29 años	6 927	4 874	2 053	1 949	104	29,64	28,14	5,07
De 30 a 34 años	5 867	3 919	1 948	1 865	83	33,20	31,79	4,26
De 35 a 39 años	5 360	3 563	1 797	1 756	41	33,53	32,76	2,28
De 40 a 44 años	4 925	3 381	1 544	1 510	34	31,35	30,66	2,20
De 45 a 49 años	4 040	2 874	1 166	1 143	23	28,86	28,29	1,97
De 50 a 54 años	3 361	2 531	830	817	13	24,70	24,31	1,57
De 55 a 59 años	2 532	2 097	435	430	5	17,18	16,98	1,15
De 60 a 64 años	1 827	1 622	205	204	1	11,22	11,17	0,49
De 65 a 69 años	1 263	1 173	90	89	1	7,13	7,05	1,11
De 70 años y más	2 308	2 246	62	61	1	2,69	2,64	1,61

CUADRO 5

Costa Rica: Población ocupada de 15 años y más por condición de aseguramiento y tipo de seguro social, según provincia y cantón

Provincia y cantón	Población ocupada de 15 años y más	Tiene seguro social								No tiene seguro social de la CCSS
		Total	Asalariado(a)	Cuenta propia, voluntario o convenio	Régimen no contributivo	Pensionado(a)	Familiar	Por el Estado	Otro	
Costa Rica	1 670 632	1 427 574	940 158	281 839	4 894	19 106	128 878	43 143	9 556	243 058
San José	587 980	510 360	342 499	99 690	1 695	8 698	44 752	9 374	3 652	77 620
San José	123 040	106 175	75 992	16 995	331	2 110	8 402	1 608	737	16 865
Escazú	26 370	22 744	14 817	4 629	63	581	2 027	192	435	3 626
Desamparados	87 143	74 658	52 870	12 173	213	873	6 733	1 466	330	12 485
Puriscal	12 656	11 080	6 517	2 457	85	146	1 180	627	68	1 576
Tarrazú	5 869	4 827	2 006	2 143	28	57	479	89	25	1 042
Aserrí	22 864	19 671	13 624	3 369	77	178	1 718	629	76	3 193
Mora	10 908	9 646	6 243	1 888	37	112	970	299	97	1 262
Goicoechea	49 522	43 585	31 489	6 665	125	780	3 713	620	193	5 937
Santa Ana	22 996	19 826	13 237	3 794	48	394	1 806	254	293	3 170
Alajuelita	30 562	25 530	18 418	3 962	90	333	2 057	548	122	5 032
Vázquez de Coronado	27 006	24 033	16 848	4 035	59	355	2 191	438	107	2 973
Acosta	7 412	6 506	3 470	1 838	43	66	582	439	68	906
Tibás	28 213	25 181	18 068	4 130	74	569	1 884	335	121	3 032
Moravia	25 824	23 062	15 847	4 180	61	474	2 012	329	159	2 762
Montes de Oca	23 717	21 502	14 980	3 784	61	573	1 700	233	171	2 215
Turubares	1 914	1 462	683	453	16	23	149	124	14	452
Dota	2 597	2 116	813	961	10	37	252	23	20	481
Curridabat	29 635	26 054	17 883	4 602	69	612	2 316	277	295	3 581
Pérez Zeledón	45 551	39 188	17 448	15 890	184	378	4 232	803	253	6 363
León Cortés Castro	4 181	3 514	1 246	1 742	21	47	349	41	68	667
Alajuela	324 344	268 700	171 838	58 313	879	2 992	26 566	5 988	2 124	55 644
Alajuela	105 019	91 951	66 937	14 452	174	972	7 644	1 224	548	13 068
San Ramón	30 266	24 739	13 881	5 936	155	390	2 887	1 200	290	5 527
Grecia	30 388	25 818	16 668	5 352	71	271	2 657	591	208	4 570
San Mateo	2 064	1 636	831	561	15	33	143	34	19	428
Atenas	9 935	8 669	5 353	2 120	35	123	838	107	93	1 266
Naranjo	15 941	13 099	8 171	3 032	42	154	1 341	192	167	2 842
Palmares	13 547	11 348	6 850	2 409	80	163	1 198	514	134	2 199

continúa

Continuación Cuadro 5

Provincia y cantón	Población ocupada de 15 años y más	Tiene seguro social								No tiene seguro social de la CCSS
		Total	Asalariado(a)	Cuenta propia, voluntario o convenio	Régimen no contributivo	Pensionado(a)	Familiar	Por el Estado	Otro	
Poás	11 236	9 458	6 666	1 771	19	79	761	95	67	1 778
Orotina	7 098	5 829	3 861	1 224	22	95	473	117	37	1 269
San Carlos	61 532	48 935	29 714	12 382	128	492	5 034	844	341	12 597
Zarcero	5 024	3 906	1 558	1 793	11	12	448	47	37	1 118
Valverde Vega	6 713	5 357	2 960	1 571	19	65	495	207	40	1 356
Upala	13 272	9 279	4 554	2 716	56	64	1 515	295	79	3 993
Los Chiles	7 395	5 121	2 426	1 534	26	58	707	332	38	2 274
Guatuso	4 914	3 555	1 408	1 460	26	21	425	189	26	1 359
Cartago	192 579	165 512	109 145	35 143	507	1 974	14 850	3 116	777	27 067
Cartago	58 627	50 594	34 126	10 717	135	674	4 192	526	224	8 033
Paraíso	21 475	18 500	12 567	4 081	46	161	1 432	144	69	2 975
La Unión	42 956	37 395	26 837	6 179	90	459	3 265	361	204	5 561
Jiménez	5 112	4 465	2 895	887	10	44	438	177	14	647
Turrialba	24 269	20 665	12 276	4 054	109	317	2 325	1 453	131	3 604
Alvarado	5 587	4 575	1 949	1 946	24	42	533	55	26	1 012
Oreamuno	17 878	14 801	9 228	3 726	57	149	1 420	160	61	3 077
El Guarco	16 675	14 517	9 267	3 553	36	128	1 245	240	48	2 158
Heredia	185 945	165 787	118 673	26 819	364	2 078	14 336	2 534	983	20 158
Heredia	55 253	50 153	37 535	7 160	82	712	3 889	475	300	5 100
Barva	17 812	16 034	11 156	2 689	30	186	1 568	322	83	1 778
Santo Domingo	17 793	16 036	11 265	2 759	33	263	1 311	302	103	1 757
Santa Bárbara	15 199	13 424	9 260	2 324	45	112	1 375	244	64	1 775
San Rafael	19 943	17 537	12 197	3 004	30	204	1 777	224	101	2 406
San Isidro	9 276	8 237	5 671	1 528	21	96	787	88	46	1 039
Belén	9 973	8 994	6 599	1 391	18	129	699	72	86	979
Flores	8 990	8 153	5 959	1 331	21	79	646	89	28	837
San Pablo	12 467	11 469	8 507	1 663	26	144	872	208	49	998
Sarapiquí	19 239	15 750	10 524	2 970	58	153	1 412	510	123	3 489
Guanacaste	109 459	88 920	55 599	17 755	581	1 148	7 930	5 229	678	20 539
Liberia	22 579	18 796	13 387	3 037	77	190	1 318	702	85	3 783
Nicoya	16 275	13 428	7 168	2 754	94	194	1 518	1 582	118	2 847
Santa Cruz	18 912	14 863	9 512	3 127	157	249	1 291	359	168	4 049

continúa

Continuación Cuadro 5

Provincia y cantón	Población ocupada de 15 años y más	Tiene seguro social								No tiene seguro social de la CCSS
		Total	Asalariado(a)	Cuenta propia, voluntario o convenio	Régimen no contributivo	Pensionado(a)	Familiar	Por el Estado	Otro	
Bagaces	6 195	5 094	3 082	1 049	25	48	452	399	39	1 101
Carrillo	11 932	9 816	6 869	1 689	39	138	741	254	86	2 116
Cañas	9 174	7 860	5 574	1 297	34	105	727	77	46	1 314
Abangares	5 977	4 673	2 837	1 028	16	55	397	314	26	1 304
Tilarán	6 945	5 786	2 971	1 773	41	83	674	194	50	1 159
Nandayure	3 379	2 768	1 404	656	29	29	238	390	22	611
La Cruz	5 728	3 891	2 003	917	23	33	392	506	17	1 837
Hojancha	2 363	1 945	792	428	46	24	182	452	21	418
Puntarenas	139 932	116 040	65 467	26 539	511	1 147	10 667	10 929	780	23 892
Puntarenas	39 052	33 031	19 602	6 515	144	404	3 129	2 990	247	6 021
Esparza	10 221	8 679	5 632	1 686	42	99	783	392	45	1 542
Buenos Aires	13 402	11 595	5 447	2 213	53	70	850	2 920	42	1 807
Montes de Oro	4 588	4 045	2 408	839	21	60	402	297	18	543
Osa	10 106	8 165	3 926	2 105	55	76	767	1 156	80	1 941
Aguirre	10 448	8 766	5 766	1 883	27	78	774	181	57	1 682
Golfito	13 079	10 127	5 785	2 605	52	88	1 114	422	61	2 952
Coto Brus	11 689	9 732	3 936	3 682	38	82	847	1 060	87	1 957
Parrita	5 784	4 912	3 232	998	18	45	431	154	34	872
Corredores	14 454	11 680	6 305	2 763	47	96	1 135	1 268	66	2 774
Garabito	7 109	5 308	3 428	1 250	14	49	435	89	43	1 801
Limón	130 393	112 255	76 937	17 580	357	1 069	9 777	5 973	562	18 138
Limón	30 409	26 574	19 096	3 899	76	315	2 144	914	130	3 835
Pococí	43 849	36 739	24 433	6 640	120	327	3 635	1 355	229	7 110
Siquirres	19 587	17 480	12 921	2 245	71	147	1 438	600	58	2 107
Talamanca	9 733	7 875	3 236	1 393	21	88	649	2 437	51	1 858
Matina	12 777	11 525	8 935	1 380	40	80	696	360	34	1 252
Guácimo	14 038	12 062	8 316	2 023	29	112	1 215	307	60	1 976

CUADRO 6

Costa Rica: Población ocupada de 15 años y más por grupo ocupacional (grupo mayor), según provincia, cantón y sexo

Provincia, cantón y sexo	Población ocupada de 15 años y más	Grupo ocupacional (grupo mayor)								
		Nivel direc. público y privado	Nivel prof. y científico	Nivel técnico y prof. medio	Apoyo administrativo	Vent. en locales y serv. direct.	Agropecuario y pesca calific.	Prod. artesanal; otros ofici. calific.	Operación maq. y ensamblaje	Ocupaciones elementales
Costa Rica	1 670 632	25 409	235 165	168 829	130 428	336 710	74 742	193 736	146 271	359 342
Hombres	1 087 109	16 742	110 852	110 916	57 230	187 434	70 343	172 890	127 940	232 762
Mujeres	583 523	8 667	124 313	57 913	73 198	149 276	4 399	20 846	18 331	126 580
San José	587 980	12 071	98 078	73 173	58 886	123 620	15 603	70 852	46 002	89 695
Hombres	357 909	7 946	47 808	46 370	25 069	67 539	14 821	62 513	40 613	45 230
Mujeres	230 071	4 125	50 270	26 803	33 817	56 081	782	8 339	5 389	44 465
San José	123 040	2 151	20 697	16 068	13 664	28 749	212	14 992	9 426	17 081
Hombres	71 513	1 394	10 254	9 968	5 835	15 694	173	13 131	8 036	7 028
Mujeres	51 527	757	10 443	6 100	7 829	13 055	39	1 861	1 390	10 053
Escazú	26 370	1 629	5 892	3 439	2 140	4 509	336	2 761	1 362	4 302
Hombres	14 860	1 119	3 050	2 057	872	2 333	317	2 439	1 215	1 458
Mujeres	11 510	510	2 842	1 382	1 268	2 176	19	322	147	2 844
Desamparados	87 143	1 088	10 428	11 735	9 779	20 132	893	12 792	8 744	11 552
Hombres	53 532	672	4 801	7 515	4 101	10 846	856	11 376	7 733	5 632
Mujeres	33 611	416	5 627	4 220	5 678	9 286	37	1 416	1 011	5 920
Puriscal	12 656	141	1 753	1 053	829	2 838	935	1 329	880	2 898
Hombres	8 605	96	799	728	378	1 723	901	1 181	808	1 991
Mujeres	4 051	45	954	325	451	1 115	34	148	72	907
Tarrazú	5 869	31	460	326	267	840	1 407	687	323	1 528
Hombres	4 464	23	188	230	94	386	1 373	628	318	1 224
Mujeres	1 405	8	272	96	173	454	34	59	5	304
Aserrí	22 864	184	2 095	2 348	2 237	5 356	909	3 370	2 514	3 851
Hombres	15 122	126	1 010	1 550	1 043	3 169	873	3 016	2 164	2 171
Mujeres	7 742	58	1 085	798	1 194	2 187	36	354	350	1 680

continúa

Continuación Cuadro 6

Provincia, cantón y sexo	Población ocupada de 15 años y más	Grupo ocupacional (grupo mayor)								
		Nivel direc. público y privado	Nivel prof. y científico	Nivel técnico y prof. medio	Apoyo administrativo	Vent. en locales y serv. direct.	Agropecuario y pesca calific.	Prod. artesanal; otros ofici. calific.	Operación maq. y ensamblaje	Ocupaciones elementales
Mora	10 908	285	1 732	1 161	898	1 994	400	1 208	979	2 251
Hombres	6 958	203	839	735	368	1 145	375	1 067	898	1 328
Mujeres	3 950	82	893	426	530	849	25	141	81	923
Goicoechea	49 522	649	8 405	7 118	6 430	10 848	142	6 020	4 139	5 771
Hombres	29 055	413	4 047	4 542	2 750	5 902	122	5 269	3 630	2 380
Mujeres	20 467	236	4 358	2 576	3 680	4 946	20	751	509	3 391
Santa Ana	22 996	1 173	4 861	2 877	1 872	3 913	305	2 387	1 589	4 019
Hombres	13 308	812	2 540	1 730	736	2 139	274	2 107	1 437	1 533
Mujeres	9 688	361	2 321	1 147	1 136	1 774	31	280	152	2 486
Alajuelita	30 562	193	2 020	3 287	2 940	8 274	125	5 483	3 363	4 877
Hombres	19 181	121	962	2 154	1 290	4 494	119	4 910	2 929	2 202
Mujeres	11 381	72	1 058	1 133	1 650	3 780	6	573	434	2 675
Vázquez de Coronado	27 006	659	4 875	4 147	3 312	5 194	211	2 938	2 518	3 152
Hombres	16 180	411	2 347	2 641	1 378	2 824	165	2 569	2 270	1 575
Mujeres	10 826	248	2 528	1 506	1 934	2 370	46	369	248	1 577
Acosta	7 412	53	607	506	424	1 601	1 087	582	490	2 062
Hombres	5 494	34	263	324	190	1 126	1 036	504	457	1 560
Mujeres	1 918	19	344	182	234	475	51	78	33	502
Tibás	28 213	489	5 889	4 282	3 628	5 819	51	2 997	2 125	2 933
Hombres	16 223	317	2 924	2 743	1 560	3 013	43	2 595	1 848	1 180
Mujeres	11 990	172	2 965	1 539	2 068	2 806	8	402	277	1 753
Moravia	25 824	664	6 605	4 168	2 781	4 476	161	2 701	1 766	2 502
Hombres	14 960	441	3 324	2 625	1 166	2 329	142	2 332	1 590	1 011
Mujeres	10 864	223	3 281	1 543	1 615	2 147	19	369	176	1 491
Montes de Oca	23 717	893	8 586	3 315	2 428	3 622	97	1 713	975	2 088
Hombres	12 864	567	4 281	1 982	1 026	1 969	74	1 453	872	640
Mujeres	10 853	326	4 305	1 333	1 402	1 653	23	260	103	1 448

continúa

Continuación Cuadro 6

Provincia, cantón y sexo	Población ocupada de 15 años y más	Grupo ocupacional (grupo mayor)								
		Nivel direc. público y privado	Nivel prof. y científico	Nivel técnico y prof. medio	Apoyo administrativo	Vent. en locales y serv. direct.	Agropecuario y pesca calif.	Prod. artesanal; otros ofici. calif.	Operación maq. y ensamblaje	Ocupaciones elementales
Turrubares	1 914	16	121	82	43	331	245	147	74	855
Hombres	1 500	13	50	61	24	206	230	138	73	705
Mujeres	414	3	71	21	19	125	15	9	1	150
Dota	2 597	21	213	126	97	400	636	197	95	812
Hombres	1 890	11	84	90	38	212	579	166	90	620
Mujeres	707	10	129	36	59	188	57	31	5	192
Curridabat	29 635	1 288	7 763	3 758	2 625	5 273	88	2 930	1 730	4 180
Hombres	16 865	852	3 927	2 308	1 139	2 843	76	2 605	1 519	1 596
Mujeres	12 770	436	3 836	1 450	1 486	2 430	12	325	211	2 584
Pérez Zeledón	45 551	442	4 853	3 222	2 313	8 944	6 054	5 225	2 708	11 790
Hombres	31 969	303	2 025	2 278	1 002	4 926	5 817	4 665	2 551	8 402
Mujeres	13 582	139	2 828	944	1 311	4 018	237	560	157	3 388
León Cortés Castro	4 181	22	223	155	179	507	1 309	393	202	1 191
Hombres	3 366	18	93	109	79	260	1 276	362	175	994
Mujeres	815	4	130	46	100	247	33	31	27	197
Alajuela	324 344	3 642	37 075	27 727	21 261	62 685	18 031	39 936	34 912	79 075
Hombres	220 865	2 451	16 968	18 787	9 864	35 771	17 195	36 040	29 247	54 542
Mujeres	103 479	1 191	20 107	8 940	11 397	26 914	836	3 896	5 665	24 533
Alajuela	105 019	1 612	13 712	11 592	9 789	20 321	1 473	13 766	14 751	18 003
Hombres	67 693	1 092	6 653	7 572	4 688	11 688	1 358	12 325	11 641	10 676
Mujeres	37 326	520	7 059	4 020	5 101	8 633	115	1 441	3 110	7 327
San Ramón	30 266	286	4 150	2 391	1 538	6 600	2 326	3 662	2 276	7 037
Hombres	20 429	186	1 810	1 612	746	3 783	2 251	3 264	2 035	4 742
Mujeres	9 837	100	2 340	779	792	2 817	75	398	241	2 295
Grecia	30 388	316	3 909	2 637	1 926	5 148	1 330	4 120	4 162	6 840
Hombres	20 749	197	1 877	1 843	925	2 983	1 265	3 752	3 276	4 631
Mujeres	9 639	119	2 032	794	1 001	2 165	65	368	886	2 209

continúa

Continuación Cuadro 6

Provincia, cantón y sexo	Población ocupada de 15 años y más	Grupo ocupacional (grupo mayor)								
		Nivel direc. público y privado	Nivel prof. y científico	Nivel técnico y prof. medio	Apoyo administrativo	Vent. en locales y serv. direct.	Agropecuaria y pesca calific.	Prod. artesanal; otros ofici. calific.	Operación maq. y ensamblaje	Ocupaciones elementales
San Mateo	2 064	13	191	137	91	385	289	177	116	665
Hombres	1 575	6	74	102	45	267	283	159	112	527
Mujeres	489	7	117	35	46	118	6	18	4	138
Atenas	9 935	123	1 547	992	620	1 745	604	1 260	931	2 113
Hombres	6 817	83	739	723	291	991	577	1 164	876	1 373
Mujeres	3 118	40	808	269	329	754	27	96	55	740
Naranjo	15 941	140	1 569	1 289	812	3 190	1 114	2 170	2 021	3 636
Hombres	11 049	107	698	917	371	1 875	1 052	1 946	1 538	2 545
Mujeres	4 892	33	871	372	441	1 315	62	224	483	1 091
Palmares	13 547	170	2 144	1 179	757	3 109	527	2 219	1 128	2 314
Hombres	8 978	122	986	831	385	1 824	515	1 968	959	1 388
Mujeres	4 569	48	1 158	348	372	1 285	12	251	169	926
Poás	11 236	89	1 110	991	740	1 988	398	1 372	1 696	2 852
Hombres	7 792	60	487	666	336	1 194	388	1 269	1 395	1 997
Mujeres	3 444	29	623	325	404	794	10	103	301	855
Orotina	7 098	65	729	595	426	1 992	252	865	553	1 621
Hombres	4 909	43	311	449	187	1 131	242	809	539	1 198
Mujeres	2 189	22	418	146	239	861	10	56	14	423
San Carlos	61 532	604	5 296	4 323	3 395	12 089	4 062	6 567	5 086	20 110
Hombres	43 031	416	2 237	2 992	1 384	6 629	3 875	6 028	4 863	14 607
Mujeres	18 501	188	3 059	1 331	2 011	5 460	187	539	223	5 503
Zarcero	5 024	35	365	233	163	806	1 042	491	337	1 552
Hombres	3 692	19	142	145	72	456	1 012	376	309	1 161
Mujeres	1 332	16	223	88	91	350	30	115	28	391
Valverde Vega	6 713	46	621	458	379	1 322	403	1 523	550	1 411
Hombres	4 635	30	280	298	156	726	366	1 426	448	905
Mujeres	2 078	16	341	160	223	596	37	97	102	506

continúa

Continuación Cuadro 6

Provincia, cantón y sexo	Población ocupada de 15 años y más	Grupo ocupacional (grupo mayor)								
		Nivel direc. público y privado	Nivel prof. y científico	Nivel técnico y prof. medio	Apoyo administrativo	Vent. en locales y serv. direct.	Agropecuario y pesca calif.	Prod. artesanal; otros ofici. calif.	Operación maq. y ensamblaje	Ocupaciones elementales
Upala	13 272	92	1 018	485	325	2 143	2 473	919	617	5 200
Hombres	9 918	58	400	335	145	1 200	2 345	827	594	4 014
Mujeres	3 354	34	618	150	180	943	128	92	23	1 186
Los Chiles	7 395	21	427	249	170	1 099	973	432	410	3 614
Hombres	5 788	13	150	176	81	629	942	383	395	3 019
Mujeres	1 607	8	277	73	89	470	31	49	15	595
Guatuso	4 914	30	287	176	130	748	765	393	278	2 107
Hombres	3 810	19	124	126	52	395	724	344	267	1 759
Mujeres	1 104	11	163	50	78	353	41	49	11	348
Cartago	192 579	2 593	28 693	19 850	13 391	36 456	9 423	24 280	19 945	37 948
Hombres	128 065	1 759	14 044	13 206	5 699	21 176	8 666	21 903	17 256	24 356
Mujeres	64 514	834	14 649	6 644	7 692	15 280	757	2 377	2 689	13 592
Cartago	58 627	777	10 193	6 608	4 374	11 203	2 783	7 381	6 657	8 651
Hombres	38 583	548	4 987	4 421	1 821	6 541	2 533	6 605	5 720	5 407
Mujeres	20 044	229	5 206	2 187	2 553	4 662	250	776	937	3 244
Paraíso	21 475	199	2 286	2 056	1 229	4 080	1 411	3 140	2 446	4 628
Hombres	15 087	127	1 171	1 432	551	2 469	1 314	2 910	2 097	3 016
Mujeres	6 388	72	1 115	624	678	1 611	97	230	349	1 612
La Unión	42 956	920	7 743	5 586	4 223	8 411	125	5 962	3 501	6 485
Hombres	25 939	614	3 909	3 520	1 721	4 567	110	5 378	3 142	2 978
Mujeres	17 017	306	3 834	2 066	2 502	3 844	15	584	359	3 507
Jiménez	5 112	23	385	229	186	983	444	514	472	1 876
Hombres	3 823	17	158	170	88	670	425	457	422	1 416
Mujeres	1 289	6	227	59	98	313	19	57	50	460
Turrialba	24 269	236	3 068	1 705	1 040	4 650	1 707	2 845	2 097	6 921
Hombres	16 871	146	1 338	1 218	489	2 657	1 523	2 578	1 908	5 014
Mujeres	7 398	90	1 730	487	551	1 993	184	267	189	1 907

continúa

Continuación Cuadro 6

Provincia, cantón y sexo	Población ocupada de 15 años y más	Grupo ocupacional (grupo mayor)								
		Nivel direc. público y privado	Nivel prof. y científico	Nivel técnico y prof. medio	Apoyo administrativo	Vent. en locales y serv. direct.	Agropecuaria y pesca calific.	Prod. artesanal; otros ofici. calific.	Operación maq. y ensamblaje	Ocupaciones elementales
Alvarado	5 587	25	266	277	199	886	927	429	382	2 196
Hombres	4 187	18	117	181	88	519	895	361	334	1 674
Mujeres	1 400	7	149	96	111	367	32	68	48	522
Oreamuno	17 878	191	2 436	1 701	1 122	3 314	1 077	1 765	1 862	4 410
Hombres	12 157	128	1 174	1 133	507	1 998	1 026	1 597	1 533	3 061
Mujeres	5 721	63	1 262	568	615	1 316	51	168	329	1 349
El Guarco	16 675	222	2 316	1 688	1 018	2 929	949	2 244	2 528	2 781
Hombres	11 418	161	1 190	1 131	434	1 755	840	2 017	2 100	1 790
Mujeres	5 257	61	1 126	557	584	1 174	109	227	428	991
Heredia	185 945	3 862	37 363	23 581	17 315	32 691	2 928	20 028	18 493	29 684
Hombres	114 837	2 591	18 543	15 137	7 718	18 007	2 736	17 772	15 083	17 250
Mujeres	71 108	1 271	18 820	8 444	9 597	14 684	192	2 256	3 410	12 434
Heredia	55 253	1 099	12 607	7 620	6 260	10 165	174	5 459	6 141	5 728
Hombres	31 925	731	6 287	4 802	2 897	5 440	145	4 660	4 456	2 507
Mujeres	23 328	368	6 320	2 818	3 363	4 725	29	799	1 685	3 221
Barva	17 812	289	3 711	2 380	1 608	3 474	177	2 040	1 709	2 424
Hombres	11 091	184	1 820	1 556	673	2 111	162	1 808	1 459	1 318
Mujeres	6 721	105	1 891	824	935	1 363	15	232	250	1 106
Santo Domingo	17 793	461	4 267	2 595	1 846	2 736	183	2 003	1 594	2 108
Hombres	10 765	327	2 142	1 634	810	1 443	174	1 810	1 419	1 006
Mujeres	7 028	134	2 125	961	1 036	1 293	9	193	175	1 102
Santa Bárbara	15 199	203	1 960	1 954	1 224	2 980	316	2 143	1 958	2 461
Hombres	9 992	145	964	1 306	541	1 778	299	1 949	1 668	1 342
Mujeres	5 207	58	996	648	683	1 202	17	194	290	1 119
San Rafael	19 943	372	3 980	2 468	1 798	3 786	169	2 705	1 954	2 711
Hombres	12 238	252	1 956	1 603	771	2 054	156	2 451	1 622	1 373
Mujeres	7 705	120	2 024	865	1 027	1 732	13	254	332	1 338

continúa

Continuación Cuadro 6

Provincia, cantón y sexo	Población ocupada de 15 años y más	Grupo ocupacional (grupo mayor)								
		Nivel direc. público y privado	Nivel prof. y científico	Nivel técnico y prof. medio	Apoyo administrativo	Vent. en locales y serv. direct.	Agropecuaria y pesca calif.	Prod. artesanal; otros ofici. calif.	Operación maq. y ensamblaje	Ocupaciones elementales
San Isidro	9 276	224	1 845	1 181	870	1 563	179	1 117	831	1 466
Hombres	5 762	139	924	763	384	872	166	1 023	768	723
Mujeres	3 514	85	921	418	486	691	13	94	63	743
Belén	9 973	386	2 153	1 554	987	1 531	119	1 008	1 098	1 137
Hombres	6 044	259	1 112	977	421	836	110	918	902	509
Mujeres	3 929	127	1 041	577	566	695	9	90	196	628
Flores	8 990	276	2 149	1 258	875	1 496	77	899	963	997
Hombres	5 479	182	1 083	797	408	853	74	796	790	496
Mujeres	3 511	94	1 066	461	467	643	3	103	173	501
San Pablo	12 467	411	3 769	1 821	1 220	1 888	43	1 243	950	1 122
Hombres	7 308	278	1 887	1 122	524	998	39	1 106	828	526
Mujeres	5 159	133	1 882	699	696	890	4	137	122	596
Sarapiquí	19 239	141	922	750	627	3 072	1 491	1 411	1 295	9 530
Hombres	14 233	94	368	577	289	1 622	1 411	1 251	1 171	7 450
Mujeres	5 006	47	554	173	338	1 450	80	160	124	2 080
Guanacaste	109 459	1 103	12 269	7 949	5 817	26 010	6 037	12 219	7 249	30 806
Hombres	73 784	654	4 901	5 575	2 501	14 671	5 718	11 048	6 990	21 726
Mujeres	35 675	449	7 368	2 374	3 316	11 339	319	1 171	259	9 080
Liberia	22 579	280	3 108	2 126	1 690	6 042	440	2 662	1 657	4 574
Hombres	13 991	171	1 312	1 463	673	3 310	410	2 390	1 592	2 670
Mujeres	8 588	109	1 796	663	1 017	2 732	30	272	65	1 904
Nicoya	16 275	176	2 041	1 174	739	3 895	823	1 646	793	4 988
Hombres	10 834	93	783	811	311	2 265	793	1 463	771	3 544
Mujeres	5 441	83	1 258	363	428	1 630	30	183	22	1 444
Santa Cruz	18 912	206	2 699	1 379	875	4 842	724	2 132	898	5 157
Hombres	12 162	116	1 047	980	371	2 707	673	1 933	851	3 484
Mujeres	6 750	90	1 652	399	504	2 135	51	199	47	1 673

continúa

Continuación Cuadro 6

Provincia, cantón y sexo	Población ocupada de 15 años y más	Grupo ocupacional (grupo mayor)								
		Nivel direc. público y privado	Nivel prof. y científico	Nivel técnico y prof. medio	Apoyo administrativo	Vent. en locales y serv. direct.	Agropecuaria y pesca calific.	Prod. artesanal; otros ofici. calific.	Operación maq. y ensamblaje	Ocupaciones elementales
Bagaces	6 195	44	468	399	237	1 115	530	781	557	2 064
Hombres	4 596	19	183	295	111	598	496	709	542	1 643
Mujeres	1 599	25	285	104	126	517	34	72	15	421
Carrillo	11 932	141	1 093	793	658	3 125	499	1 542	838	3 243
Hombres	8 044	90	419	501	258	1 790	482	1 430	819	2 255
Mujeres	3 888	51	674	292	400	1 335	17	112	19	988
Cañas	9 174	65	944	670	533	2 001	356	1 134	837	2 634
Hombres	6 313	42	376	491	232	1 106	335	1 000	792	1 939
Mujeres	2 861	23	568	179	301	895	21	134	45	695
Abangares	5 977	39	460	307	268	1 156	458	596	651	2 042
Hombres	4 342	20	185	219	137	646	427	540	632	1 536
Mujeres	1 635	19	275	88	131	510	31	56	19	506
Tilarán	6 945	64	643	537	331	1 439	614	890	384	2 043
Hombres	5 003	41	281	410	163	829	588	821	375	1 495
Mujeres	1 942	23	362	127	168	610	26	69	9	548
Nandayure	3 379	31	227	160	120	686	400	345	178	1 232
Hombres	2 533	23	94	115	53	419	383	318	176	952
Mujeres	846	8	133	45	67	267	17	27	2	280
La Cruz	5 728	33	345	293	270	1 243	882	300	362	2 000
Hombres	4 232	23	122	220	148	714	840	270	350	1 545
Mujeres	1 496	10	223	73	122	529	42	30	12	455
Hojancha	2 363	24	241	111	96	466	311	191	94	829
Hombres	1 734	16	99	70	44	287	291	174	90	663
Mujeres	629	8	142	41	52	179	20	17	4	166
Puntarenas	139 932	1 208	11 844	9 154	6 993	31 554	13 707	14 485	10 178	40 809
Hombres	99 153	747	4 852	6 476	3 160	17 694	13 075	12 917	9 706	30 526
Mujeres	40 779	461	6 992	2 678	3 833	13 860	632	1 568	472	10 283

continúa

Continuación Cuadro 6

Provincia, cantón y sexo	Población ocupada de 15 años y más	Grupo ocupacional (grupo mayor)								Ocupaciones elementales
		Nivel direc. público y privado	Nivel prof. y científico	Nivel técnico y prof. medio	Apoyo administrativo	Vent. en locales y serv. direct.	Agropecuario y pesca calif.	Prod. artesanal; otros ofici. calif.	Operación maq. y ensamblaje	
Puntarenas	39 052	327	3 449	2 692	2 200	10 022	3 440	4 547	2 944	9 431
Hombres	26 689	199	1 410	1 913	1 025	5 685	3 281	3 891	2 732	6 553
Mujeres	12 363	128	2 039	779	1 175	4 337	159	656	212	2 878
Esparza	10 221	108	1 387	912	599	2 462	257	1 244	1 160	2 092
Hombres	7 006	65	559	684	297	1 490	249	1 125	1 112	1 425
Mujeres	3 215	43	828	228	302	972	8	119	48	667
Buenos Aires	13 402	94	940	544	430	1 599	2 975	997	785	5 038
Hombres	10 527	54	421	397	222	834	2 848	870	768	4 113
Mujeres	2 875	40	519	147	208	765	127	127	17	925
Montes de Oro	4 588	45	535	370	263	892	218	638	470	1 157
Hombres	3 213	26	220	250	137	501	213	588	456	822
Mujeres	1 375	19	315	120	126	391	5	50	14	335
Osa	10 106	69	792	664	399	2 064	1 115	902	520	3 581
Hombres	7 294	45	312	481	175	1 162	1 028	817	512	2 762
Mujeres	2 812	24	480	183	224	902	87	85	8	819
Aguirre	10 448	102	701	734	642	2 855	518	1 104	729	3 063
Hombres	7 260	68	301	524	268	1 534	495	1 007	696	2 367
Mujeres	3 188	34	400	210	374	1 321	23	97	33	696
Golfito	13 079	117	951	838	713	3 028	1 093	1 212	896	4 231
Hombres	9 319	69	379	584	325	1 718	1 034	1 102	860	3 248
Mujeres	3 760	48	572	254	388	1 310	59	110	36	983
Coto Brus	11 689	88	1 144	534	442	1 900	2 403	871	569	3 738
Hombres	8 762	55	438	356	179	1 125	2 332	787	556	2 934
Mujeres	2 927	33	706	178	263	775	71	84	13	804
Parrita	5 784	55	370	313	318	1 194	308	665	429	2 132
Hombres	4 246	35	150	249	130	667	297	612	416	1 690
Mujeres	1 538	20	220	64	188	527	11	53	13	442
Corredores	14 454	111	1 250	1 037	620	3 108	1 112	1 357	1 194	4 665
Hombres	10 202	74	507	678	288	1 720	1 043	1 237	1 134	3 521
Mujeres	4 252	37	743	359	332	1 388	69	120	60	1 144
Garabito	7 109	92	325	516	367	2 430	268	948	482	1 681
Hombres	4 635	57	155	360	114	1 258	255	881	464	1 091
Mujeres	2 474	35	170	156	253	1 172	13	67	18	590

continúa

Continuación Cuadro 6

Provincia, cantón y sexo	Población ocupada de 15 años y más	Grupo ocupacional (grupo mayor)								
		Nivel direc. público y privado	Nivel prof. y científico	Nivel técnico y prof. medio	Apoyo administrativo	Vent. en locales y serv. direct.	Agropecuario y pesca calific.	Prod. artesanal; otros ofici. calific.	Operación maq. y ensamblaje	Ocupaciones elementales
Limón	130 393	930	9 843	7 395	6 765	23 694	9 013	11 936	9 492	51 325
Hombres	92 496	594	3 736	5 365	3 219	12 576	8 132	10 697	9 045	39 132
Mujeres	37 897	336	6 107	2 030	3 546	11 118	881	1 239	447	12 193
Limón	30 409	275	3 323	2 389	2 565	6 338	1 115	3 622	2 733	8 049
Hombres	19 832	157	1 045	1 607	1 272	3 301	1 014	3 221	2 628	5 587
Mujeres	10 577	118	2 278	782	1 293	3 037	101	401	105	2 462
Pococí	43 849	364	3 538	2 779	2 167	8 647	2 650	4 472	3 166	16 066
Hombres	31 325	256	1 553	2 117	981	4 755	2 460	4 029	2 997	12 177
Mujeres	12 524	108	1 985	662	1 186	3 892	190	443	169	3 889
Siquirres	19 587	116	1 140	933	846	3 202	1 115	1 621	1 507	9 107
Hombres	14 432	77	382	711	415	1 662	1 041	1 475	1 446	7 223
Mujeres	5 155	39	758	222	431	1 540	74	146	61	1 884
Talamanca	9 733	63	606	337	236	1 765	2 483	609	304	3 330
Hombres	6 982	34	267	233	87	902	2 091	537	292	2 539
Mujeres	2 751	29	339	104	149	863	392	72	12	791
Matina	12 777	46	518	361	400	1 589	808	637	543	7 875
Hombres	9 659	32	183	281	206	818	753	579	524	6 283
Mujeres	3 118	14	335	80	194	771	55	58	19	1 592
Guácimo	14 038	66	718	596	551	2 153	842	975	1 239	6 898
Hombres	10 266	38	306	416	258	1 138	773	856	1 158	5 323
Mujeres	3 772	28	412	180	293	1 015	69	119	81	1 575

CUADRO 7

Costa Rica: Población ocupada de 15 años y más por grupos de edad, según provincia, sexo, grupo ocupacional (grupo mayor) y nivel de instrucción

Provincia, sexo, grupo ocupacional (grupo mayor) y nivel de instrucción	Población ocupada de 15 años y más	Grupos de edad											
		De 15 a 19 años	De 20 a 24 años	De 25 a 29 años	De 30 a 34 años	De 35 a 39 años	De 40 a 44 años	De 45 a 49 años	De 50 a 54 años	De 55 a 59 años	De 60 a 64 años	De 65 a 69 años	De 70 años y más
Costa Rica	1 670 632	63 251	215 802	254 535	232 704	199 896	192 102	176 408	144 369	98 084	52 196	22 117	19 168
Ningún grado	33 325	545	1 565	2 635	3 511	3 941	3 562	3 634	3 623	3 312	2 694	1 817	2 486
Enseñanza especial	1 022	77	239	208	143	116	96	78	41	14	6	3	1
Kinder o preparatoria	633	32	61	107	90	84	78	63	72	41	3	-	2
Primaria incompleta	165 119	5 322	12 622	19 211	20 576	20 086	18 210	15 343	14 657	14 080	11 605	6 655	6 752
Primaria completa	426 113	18 849	39 982	50 004	52 291	54 077	59 087	50 858	43 077	30 925	16 365	6 180	4 418
Secundaria incompleta	330 446	22 780	58 913	53 604	45 083	36 827	34 796	31 485	23 378	13 307	6 549	2 283	1 441
Secundaria completa	248 057	11 180	48 085	43 086	33 001	25 391	24 391	25 215	19 523	11 025	4 603	1 479	1 078
Parauniversitaria	37 475	806	5 931	5 984	4 884	4 174	4 285	4 256	3 437	2 233	917	324	244
Universitaria	428 442	3 660	48 404	79 696	73 125	55 200	47 597	45 476	36 561	23 147	9 454	3 376	2 746
Nivel direc. público y privado	25 409	29	604	1 963	3 496	3 967	4 183	4 250	3 210	1 986	1 012	408	301
Ningún grado	9	-	-	1	-	-	2	1	1	2	2	-	-
Enseñanza especial	-	-	-	-	-	-	-	-	-	-	-	-	-
Kinder o preparatoria	-	-	-	-	-	-	-	-	-	-	-	-	-
Primaria incompleta	108	-	7	3	10	8	15	17	9	10	10	8	11
Primaria completa	679	2	20	41	79	94	98	95	76	80	55	20	19
Secundaria incompleta	1 119	5	53	104	174	139	165	157	120	94	48	29	31
Secundaria completa	2 166	8	96	216	339	283	327	316	258	141	97	44	41
Parauniversitaria	658	4	28	43	83	100	90	101	93	66	26	16	8
Universitaria	20 670	10	400	1 555	2 811	3 343	3 486	3 563	2 653	1 593	774	291	191
Nivel prof. y científico	235 165	180	15 830	42 016	43 864	33 153	28 757	27 091	21 760	13 759	5 235	1 937	1 583
Ningún grado	1	-	-	-	1	-	-	-	-	-	-	-	-
Enseñanza especial	-	-	-	-	-	-	-	-	-	-	-	-	-
Kinder o preparatoria	-	-	-	-	-	-	-	-	-	-	-	-	-
Primaria incompleta	77	-	1	4	9	9	5	7	10	14	9	4	5
Primaria completa	616	3	34	85	78	74	86	70	47	62	40	12	25
Secundaria incompleta	1 258	6	165	211	180	176	135	113	127	69	37	24	15
Secundaria completa	4 172	35	699	796	613	491	446	371	319	217	95	52	38
Parauniversitaria	2 165	4	268	321	350	281	263	269	217	112	45	21	14
Universitaria	226 876	132	14 663	40 599	42 633	32 122	27 822	26 261	21 040	13 285	5 009	1 824	1 486

continúa



Continuación Cuadro 7

Provincia, sexo, grupo ocupacional (grupo mayor) y nivel de instrucción	Población ocupada de 15 años y más	Grupos de edad											De 70 años y más
		De 15 a 19 años	De 20 a 24 años	De 25 a 29 años	De 30 a 34 años	De 35 a 39 años	De 40 a 44 años	De 45 a 49 años	De 50 a 54 años	De 55 a 59 años	De 60 a 64 años	De 65 a 69 años	
Nivel técnico y prof. medio	168 829	3 498	23 484	30 183	26 398	20 487	18 184	16 965	13 988	9 271	4 150	1 225	996
Ningún grado	308	9	7	23	37	28	48	38	36	31	24	14	13
Enseñanza especial	9	-	2	2	2	2	-	1	-	-	-	-	-
Kinder o preparatoria	13	1	-	1	3	3	2	-	2	1	-	-	-
Primaria incompleta	3 045	39	170	326	344	370	384	338	299	300	277	99	99
Primaria completa	16 644	299	946	1 843	2 333	2 360	2 341	2 060	1 843	1 483	762	196	178
Secundaria incompleta	24 678	778	2 968	4 094	4 013	3 299	2 898	2 456	1 977	1 292	625	167	111
Secundaria completa	43 335	1 359	6 924	7 588	6 391	4 871	4 486	4 511	3 634	2 235	856	258	222
Parauniversitaria	12 023	150	1 491	1 894	1 590	1 443	1 442	1 434	1 229	820	348	116	66
Universitaria	68 774	863	10 976	14 412	11 685	8 111	6 583	6 127	4 968	3 109	1 258	375	307
Apoyo administrativo	130 428	5 516	32 414	29 492	19 187	12 389	10 143	8 835	6 585	3 836	1 460	319	252
Ningún grado	140	2	6	15	18	25	19	16	13	9	10	4	3
Enseñanza especial	23	-	7	3	6	2	3	1	-	-	1	-	-
Kinder o preparatoria	15	-	1	4	7	1	2	-	-	-	-	-	-
Primaria incompleta	1 613	62	195	329	267	186	163	133	93	94	58	16	17
Primaria completa	11 116	437	1 674	2 006	1 798	1 437	1 187	916	704	568	288	57	44
Secundaria incompleta	21 593	1 340	5 209	4 651	3 445	2 184	1 697	1 245	933	538	260	55	36
Secundaria completa	43 903	2 436	11 737	9 286	5 802	3 751	3 289	3 241	2 495	1 290	424	97	55
Parauniversitaria	7 513	179	1 650	1 339	937	714	828	813	578	340	103	15	17
Universitaria	44 512	1 060	11 935	11 859	6 907	4 089	2 955	2 470	1 769	997	316	75	80
Vent. en locales y serv. direct.	336 710	14 806	48 340	49 543	44 123	38 634	38 118	35 200	29 018	20 074	11 097	4 420	3 337
Ningún grado	3 506	25	108	170	285	343	361	407	427	428	388	267	297
Enseñanza especial	124	4	33	30	18	16	8	8	2	1	4	-	-
Kinder o preparatoria	103	3	11	12	12	16	14	18	10	5	2	-	-
Primaria incompleta	23 444	589	1 532	2 283	2 616	2 660	2 615	2 264	2 357	2 448	1 959	1 097	1 024
Primaria completa	92 363	3 041	7 863	10 795	11 352	11 603	12 785	10 933	9 794	7 599	4 139	1 497	962
Secundaria incompleta	99 198	6 419	17 789	16 317	13 854	11 258	10 474	9 359	6 742	3 876	2 022	699	389
Secundaria completa	72 721	3 572	13 855	12 230	9 705	7 567	7 200	7 481	5 789	3 177	1 359	457	329
Parauniversitaria	7 263	228	1 203	1 146	914	764	786	801	644	459	191	71	56
Universitaria	37 988	925	5 946	6 560	5 367	4 407	3 875	3 929	3 253	2 081	1 033	332	280
Agropecuario y pesca calif.	74 742	3 154	5 086	5 656	5 907	6 641	8 571	9 288	8 654	7 323	5 688	3 932	4 842
Ningún grado	5 032	54	121	240	298	408	370	485	565	554	486	516	935
Enseñanza especial	38	7	13	5	3	3	4	-	1	-	1	1	-
Kinder o preparatoria	28	3	4	2	3	1	3	6	5	1	-	-	-
Primaria incompleta	18 385	399	794	1 180	1 297	1 374	1 585	1 601	1 681	2 073	2 232	1 761	2 408
Primaria completa	33 812	1 581	2 008	2 393	2 710	3 471	4 875	4 898	4 286	3 248	2 071	1 200	1 071

continúa

Continuación Cuadro 7

Provincia, sexo, grupo ocupacional (grupo mayor) y nivel de instrucción	Población ocupada de 15 años y más	Grupos de edad											
		De 15 a 19 años	De 20 a 24 años	De 25 a 29 años	De 30 a 34 años	De 35 a 39 años	De 40 a 44 años	De 45 a 49 años	De 50 a 54 años	De 55 a 59 años	De 60 a 64 años	De 65 a 69 años	De 70 años y más
Secundaria incompleta	9 217	820	1 282	1 010	878	764	958	1 177	949	641	373	196	169
Secundaria completa	4 613	243	603	483	403	330	452	664	659	359	237	92	88
Parauniversitaria	414	12	44	44	34	45	55	50	40	36	23	12	19
Universitaria	3 203	35	217	299	281	245	269	407	468	411	265	154	152
Prod. artesanal; otros ofici. calific.	193 736	7 480	23 531	27 785	25 649	22 980	23 256	21 390	17 608	12 344	6 748	2 750	2 215
Ningún grado	2 953	37	143	258	419	408	350	320	313	289	198	87	131
Enseñanza especial	192	16	37	46	22	26	15	20	8	2	-	-	-
Kinder o preparatoria	99	7	7	17	9	13	21	6	10	9	-	-	-
Primaria incompleta	22 722	555	1 812	3 003	3 196	3 011	2 567	2 093	1 901	1 781	1 405	731	667
Primaria completa	69 358	2 700	6 830	8 883	8 727	8 572	9 292	8 034	6 803	5 040	2 675	1 008	794
Secundaria incompleta	54 381	3 092	8 566	8 572	7 251	6 018	6 035	5 685	4 387	2 608	1 320	514	333
Secundaria completa	28 667	839	4 067	4 473	3 792	3 194	3 322	3 553	2 753	1 582	693	231	168
Parauniversitaria	4 015	71	555	648	579	476	464	448	355	253	102	41	23
Universitaria	11 349	163	1 514	1 885	1 654	1 262	1 190	1 231	1 078	780	355	138	99
Operación maq. y ensamblaje	146 271	3 440	17 161	21 552	21 512	19 728	18 523	15 940	12 921	8 702	4 460	1 512	820
Ningún grado	1 184	5	35	95	136	163	163	131	133	137	96	59	31
Enseñanza especial	95	3	12	31	18	8	6	13	3	1	-	-	-
Kinder o preparatoria	46	1	2	10	8	7	2	3	8	5	-	-	-
Primaria incompleta	12 866	150	706	1 544	1 911	1 771	1 517	1 206	1 289	1 203	916	395	258
Primaria completa	58 815	977	4 686	7 625	8 905	8 824	8 444	6 722	5 629	4 082	1 950	642	329
Secundaria incompleta	44 608	1 448	6 876	7 467	6 797	5 732	5 185	4 615	3 432	1 829	862	240	125
Secundaria completa	20 531	680	3 448	3 397	2 747	2 313	2 381	2 419	1 631	960	404	107	44
Parauniversitaria	1 504	41	286	244	197	171	161	146	137	65	35	13	8
Universitaria	6 622	135	1 110	1 139	793	739	664	685	659	420	197	56	25
Ocupaciones elementales	359 342	25 148	49 352	46 345	42 568	41 917	42 367	37 449	30 625	20 789	12 346	5 614	4 822
Ningún grado	20 192	413	1 145	1 833	2 317	2 566	2 249	2 236	2 135	1 862	1 490	870	1 076
Enseñanza especial	541	47	135	91	74	59	60	35	27	10	-	2	1
Kinder o preparatoria	329	17	36	61	48	43	34	30	37	20	1	-	2
Primaria incompleta	82 859	3 528	7 405	10 539	10 926	10 697	9 359	7 684	7 018	6 157	4 739	2 544	2 263
Primaria completa	142 710	9 809	15 921	16 333	16 309	17 642	19 979	17 130	13 895	8 763	4 385	1 548	996
Secundaria incompleta	74 394	8 872	16 005	11 178	8 491	7 257	7 249	6 678	4 711	2 360	1 002	359	232
Secundaria completa	27 949	2 008	6 656	4 617	3 209	2 591	2 488	2 659	1 985	1 064	438	141	93
Parauniversitaria	1 920	117	406	305	200	180	196	194	144	82	44	19	33
Universitaria	8 448	337	1 643	1 388	994	882	753	803	673	471	247	131	126

continúa

Continuación Cuadro 7

Provincia, sexo, grupo ocupacional (grupo mayor) y nivel de instrucción	Población ocupada de 15 años y más	Grupos de edad											
		De 15 a 19 años	De 20 a 24 años	De 25 a 29 años	De 30 a 34 años	De 35 a 39 años	De 40 a 44 años	De 45 a 49 años	De 50 a 54 años	De 55 a 59 años	De 60 a 64 años	De 65 a 69 años	De 70 años y más
Hombres	1 087 109	45 718	138 358	157 341	144 452	125 629	122 629	114 231	96 085	68 820	40 174	17 743	15 929
Ningún grado	27 048	485	1 356	2 251	2 845	3 085	2 775	2 807	2 829	2 635	2 223	1 575	2 182
Enseñanza especial	830	71	198	178	109	100	72	64	22	12	2	2	-
Kinder o preparatoria	465	26	47	85	64	61	59	42	49	31	-	-	1
Primaria incompleta	127 725	4 545	10 260	15 123	15 484	14 658	13 479	11 351	10 977	10 893	9 459	5 589	5 907
Primaria completa	315 867	15 571	31 380	37 846	37 763	37 723	41 870	36 898	31 704	23 414	12 956	5 037	3 705
Secundaria incompleta	225 819	16 686	41 931	36 505	29 896	23 833	22 362	21 155	16 070	9 531	5 016	1 742	1 092
Secundaria completa	150 772	6 177	27 853	25 598	19 982	15 677	14 889	15 809	12 349	7 257	3 341	1 078	762
Parauniversitaria	19 865	421	3 086	3 246	2 719	2 244	2 132	2 150	1 710	1 198	580	215	164
Universitaria	218 718	1 736	22 247	36 509	35 590	28 248	24 991	23 955	20 375	13 849	6 597	2 505	2 116
Nivel direc. público y privado	16 742	20	350	1 106	2 156	2 592	2 787	2 841	2 174	1 381	784	313	238
Ningún grado	9	-	-	1	-	-	2	1	1	2	2	-	-
Enseñanza especial	-	-	-	-	-	-	-	-	-	-	-	-	-
Kinder o preparatoria	-	-	-	-	-	-	-	-	-	-	-	-	-
Primaria incompleta	88	-	5	2	7	5	14	15	8	9	10	4	9
Primaria completa	559	1	16	32	63	79	81	74	62	66	50	18	17
Secundaria incompleta	881	4	41	76	141	103	128	121	94	80	42	24	27
Secundaria completa	1 557	5	62	139	248	219	218	243	190	98	70	35	30
Parauniversitaria	420	4	17	28	44	73	58	60	62	39	17	12	6
Universitaria	13 228	6	209	828	1 653	2 113	2 286	2 327	1 757	1 087	593	220	149
Nivel prof. y científico	110 852	87	6 673	17 671	19 828	15 617	13 787	12 631	10 840	7 532	3 482	1 443	1 261
Ningún grado	1	-	-	-	1	-	-	-	-	-	-	-	-
Enseñanza especial	-	-	-	-	-	-	-	-	-	-	-	-	-
Kinder o preparatoria	-	-	-	-	-	-	-	-	-	-	-	-	-
Primaria incompleta	62	-	1	-	8	8	4	6	8	12	6	4	5
Primaria completa	438	3	27	57	59	47	63	45	31	39	32	11	24
Secundaria incompleta	835	5	103	135	115	116	88	75	89	48	29	22	10
Secundaria completa	2 300	13	353	435	324	273	249	215	176	130	70	34	28
Parauniversitaria	1 005	2	107	147	148	144	133	120	96	61	26	12	9
Universitaria	106 211	64	6 082	16 897	19 173	15 029	13 250	12 170	10 440	7 242	3 319	1 360	1 185
Nivel técnico y prof. medio	110 916	2 047	13 607	18 381	17 047	13 777	12 441	11 976	9 879	6 706	3 312	975	768
Ningún grado	274	7	6	16	34	26	45	34	33	27	23	13	10
Enseñanza especial	5	-	1	2	1	1	-	-	-	-	-	-	-
Kinder o preparatoria	10	-	-	1	2	2	2	-	2	1	-	-	-
Primaria incompleta	2 704	34	137	285	310	321	335	297	283	273	258	87	84
Primaria completa	14 320	219	794	1 549	1 957	1 996	2 025	1 833	1 622	1 316	681	177	151

continúa



Continuación Cuadro 7

Provincia, sexo, grupo ocupacional (grupo mayor) y nivel de instrucción	Población ocupada de 15 años y más	Grupos de edad											
		De 15 a 19 años	De 20 a 24 años	De 25 a 29 años	De 30 a 34 años	De 35 a 39 años	De 40 a 44 años	De 45 a 49 años	De 50 a 54 años	De 55 a 59 años	De 60 a 64 años	De 65 a 69 años	De 70 años y más
Secundaria incompleta	19 048	548	2 213	3 109	3 068	2 574	2 267	1 974	1 579	991	510	138	77
Secundaria completa	28 590	748	4 120	4 764	4 283	3 373	3 065	3 169	2 502	1 540	673	195	158
Parauniversitaria	6 774	84	776	1 054	937	816	761	832	663	474	247	84	46
Universitaria	39 191	407	5 560	7 601	6 455	4 668	3 941	3 837	3 195	2 084	920	281	242
Apoyo administrativo	57 230	2 489	13 805	12 822	8 555	5 470	4 371	3 788	2 962	1 848	807	167	146
Ningún grado	103	-	6	9	12	16	15	13	10	8	7	4	3
Enseñanza especial	20	-	5	3	5	2	3	1	-	-	1	-	-
Kinder o preparatoria	6	-	1	3	1	-	1	-	-	-	-	-	-
Primaria incompleta	1 188	41	153	241	181	132	126	95	71	80	43	9	16
Primaria completa	7 350	298	1 102	1 308	1 161	904	793	646	493	396	182	34	33
Secundaria incompleta	11 353	751	2 803	2 344	1 729	1 106	895	686	530	299	157	33	20
Secundaria completa	18 091	956	4 827	3 943	2 461	1 532	1 260	1 256	1 014	543	223	51	25
Parauniversitaria	2 249	62	598	490	333	169	185	177	121	83	23	3	5
Universitaria	16 870	381	4 310	4 481	2 672	1 609	1 093	914	723	439	171	33	44
Vent. en locales y serv. direct.	187 434	7 479	26 027	26 376	23 358	20 496	20 787	20 193	17 149	12 605	7 515	3 049	2 400
Ningún grado	2 154	15	69	113	159	178	210	227	238	262	267	198	218
Enseñanza especial	84	3	25	22	6	15	5	6	1	1	-	-	-
Kinder o preparatoria	54	1	5	6	8	11	6	7	8	2	-	-	-
Primaria incompleta	13 557	353	849	1 215	1 355	1 334	1 421	1 274	1 396	1 511	1 292	765	792
Primaria completa	54 002	1 726	4 568	6 022	6 188	6 175	7 147	6 505	6 032	4 960	2 912	1 061	706
Secundaria incompleta	53 820	3 334	9 912	8 669	7 140	5 771	5 437	5 273	3 852	2 375	1 358	444	255
Secundaria completa	39 532	1 577	7 332	6 537	5 190	4 155	3 936	4 206	3 292	1 927	860	306	214
Parauniversitaria	3 384	94	540	550	460	351	349	358	285	214	110	42	31
Universitaria	20 847	376	2 727	3 242	2 852	2 506	2 276	2 337	2 045	1 353	716	233	184
Agropecuario y pesca calif.	70 343	2 954	4 718	5 220	5 453	6 144	8 049	8 723	8 202	6 994	5 451	3 786	4 649
Ningún grado	4 645	51	109	210	263	361	319	431	525	508	465	500	903
Enseñanza especial	35	6	12	5	3	3	4	-	1	-	1	-	-
Kinder o preparatoria	25	2	4	2	3	1	3	6	3	1	-	-	-
Primaria incompleta	17 440	370	732	1 094	1 200	1 269	1 480	1 511	1 607	1 987	2 149	1 712	2 329
Primaria completa	32 164	1 492	1 855	2 250	2 535	3 274	4 639	4 663	4 119	3 144	2 009	1 162	1 022
Secundaria incompleta	8 598	762	1 209	930	816	696	899	1 103	881	606	347	186	163
Secundaria completa	4 249	227	568	430	367	292	420	615	616	341	214	84	75
Parauniversitaria	360	12	40	39	28	36	49	42	35	33	20	9	17
Universitaria	2 827	32	189	260	238	212	236	352	415	374	246	133	140

continúa



Continuación Cuadro 7

Provincia, sexo, grupo ocupacional (grupo mayor) y nivel de instrucción	Población ocupada de 15 años y más	Grupos de edad											
		De 15 a 19 años	De 20 a 24 años	De 25 a 29 años	De 30 a 34 años	De 35 a 39 años	De 40 a 44 años	De 45 a 49 años	De 50 a 54 años	De 55 a 59 años	De 60 a 64 años	De 65 a 69 años	De 70 años y más
Prod. artesanal; otros ofici. calific.	172 890	6 913	21 639	25 414	23 228	20 362	20 416	18 742	15 299	10 672	5 916	2 380	1 909
Ningún grado	2 748	36	139	248	409	384	334	297	291	257	178	68	107
Enseñanza especial	168	16	35	42	17	22	11	19	4	2	-	-	-
Kinder o preparatoria	93	7	6	17	8	12	21	6	7	9	-	-	-
Primaria incompleta	21 090	531	1 721	2 860	3 008	2 802	2 387	1 950	1 739	1 601	1 251	647	593
Primaria completa	62 784	2 535	6 395	8 275	7 997	7 612	8 289	7 219	6 060	4 459	2 353	890	700
Secundaria incompleta	48 462	2 862	7 938	7 870	6 557	5 263	5 210	4 900	3 758	2 217	1 163	445	279
Secundaria completa	24 773	731	3 593	3 990	3 366	2 802	2 791	2 963	2 303	1 299	604	193	138
Parauniversitaria	3 488	59	515	576	521	428	399	373	275	204	83	35	20
Universitaria	9 284	136	1 297	1 536	1 345	1 037	974	1 015	862	624	284	102	72
Operación maq. y ensamblaje	127 940	2 726	14 027	18 501	18 575	16 965	16 197	14 364	11 893	8 200	4 253	1 451	788
Ningún grado	1 101	4	30	88	130	143	146	123	124	132	92	58	31
Enseñanza especial	84	2	10	30	18	7	6	9	1	1	-	-	-
Kinder o preparatoria	43	1	2	9	7	6	2	3	8	5	-	-	-
Primaria incompleta	11 960	136	636	1 398	1 741	1 616	1 392	1 144	1 230	1 144	892	383	248
Primaria completa	52 446	832	4 036	6 764	7 754	7 553	7 486	6 139	5 228	3 850	1 866	617	321
Secundaria incompleta	38 738	1 162	5 727	6 412	5 840	4 921	4 483	4 122	3 164	1 740	815	232	120
Secundaria completa	16 928	477	2 561	2 723	2 259	1 962	1 999	2 101	1 438	891	377	100	40
Parauniversitaria	1 184	24	213	181	158	145	123	119	116	55	32	10	8
Universitaria	5 456	88	812	896	668	612	560	604	584	382	179	51	20
Ocupaciones elementales	232 762	21 003	37 512	31 850	26 252	24 206	23 794	20 973	17 687	12 882	8 654	4 179	3 770
Ningún grado	16 013	372	997	1 566	1 837	1 977	1 704	1 681	1 607	1 439	1 189	734	910
Enseñanza especial	434	44	110	74	59	50	43	29	15	8	-	2	-
Kinder o preparatoria	234	15	29	47	35	29	24	20	21	13	-	-	1
Primaria incompleta	59 636	3 080	6 026	8 028	7 674	7 171	6 320	5 059	4 635	4 276	3 558	1 978	1 831
Primaria completa	91 804	8 465	12 587	11 589	10 049	10 083	11 347	9 774	8 057	5 184	2 871	1 067	731
Secundaria incompleta	44 084	7 258	11 985	6 960	4 490	3 283	2 955	2 901	2 123	1 175	595	218	141
Secundaria completa	14 752	1 443	4 437	2 637	1 484	1 069	951	1 041	818	488	250	80	54
Parauniversitaria	1 001	80	280	181	90	82	75	69	57	35	22	8	22
Universitaria	4 804	246	1 061	768	534	462	375	399	354	264	169	92	80
Mujeres	583 523	17 533	77 444	97 194	88 252	74 267	69 473	62 177	48 284	29 264	12 022	4 374	3 239
Ningún grado	6 277	60	209	384	666	856	787	827	794	677	471	242	304
Enseñanza especial	192	6	41	30	34	16	24	14	19	2	4	1	1
Kinder o preparatoria	168	6	14	22	26	23	19	21	23	10	3	-	1
Primaria incompleta	37 394	777	2 362	4 088	5 092	5 428	4 731	3 992	3 680	3 187	2 146	1 066	845
Primaria completa	110 246	3 278	8 602	12 158	14 528	16 354	17 217	13 960	11 373	7 511	3 409	1 143	713

continúa

Continuación Cuadro 7

Provincia, sexo, grupo ocupacional (grupo mayor) y nivel de instrucción	Población ocupada de 15 años y más	Grupos de edad											
		De 15 a 19 años	De 20 a 24 años	De 25 a 29 años	De 30 a 34 años	De 35 a 39 años	De 40 a 44 años	De 45 a 49 años	De 50 a 54 años	De 55 a 59 años	De 60 a 64 años	De 65 a 69 años	De 70 años y más
Secundaria incompleta	104 627	6 094	16 982	17 099	15 187	12 994	12 434	10 330	7 308	3 776	1 533	541	349
Secundaria completa	97 285	5 003	20 232	17 488	13 019	9 714	9 502	9 406	7 174	3 768	1 262	401	316
Parauniversitaria	17 610	385	2 845	2 738	2 165	1 930	2 153	2 106	1 727	1 035	337	109	80
Universitaria	209 724	1 924	26 157	43 187	37 535	26 952	22 606	21 521	16 186	9 298	2 857	871	630
Nivel direc. público y privado	8 667	9	254	857	1 340	1 375	1 396	1 409	1 036	605	228	95	63
Ningún grado	-	-	-	-	-	-	-	-	-	-	-	-	-
Enseñanza especial	-	-	-	-	-	-	-	-	-	-	-	-	-
Kinder o preparatoria	-	-	-	-	-	-	-	-	-	-	-	-	-
Primaria incompleta	20	-	2	1	3	3	1	2	1	1	-	4	2
Primaria completa	120	1	4	9	16	15	17	21	14	14	5	2	2
Secundaria incompleta	238	1	12	28	33	36	37	36	26	14	6	5	4
Secundaria completa	609	3	34	77	91	64	109	73	68	43	27	9	11
Parauniversitaria	238	-	11	15	39	27	32	41	31	27	9	4	2
Universitaria	7 442	4	191	727	1 158	1 230	1 200	1 236	896	506	181	71	42
Nivel prof. y científico	124 313	93	9 157	24 345	24 036	17 536	14 970	14 460	10 920	6 227	1 753	494	322
Ningún grado	-	-	-	-	-	-	-	-	-	-	-	-	-
Enseñanza especial	-	-	-	-	-	-	-	-	-	-	-	-	-
Kinder o preparatoria	-	-	-	-	-	-	-	-	-	-	-	-	-
Primaria incompleta	15	-	-	4	1	1	1	1	2	2	3	-	-
Primaria completa	178	-	7	28	19	27	23	25	16	23	8	1	1
Secundaria incompleta	423	1	62	76	65	60	47	38	38	21	8	2	5
Secundaria completa	1 872	22	346	361	289	218	197	156	143	87	25	18	10
Parauniversitaria	1 160	2	161	174	202	137	130	149	121	51	19	9	5
Universitaria	120 665	68	8 581	23 702	23 460	17 093	14 572	14 091	10 600	6 043	1 690	464	301
Nivel técnico y prof. medio	57 913	1 451	9 877	11 802	9 351	6 710	5 743	4 989	4 109	2 565	838	250	228
Ningún grado	34	2	1	7	3	2	3	4	3	4	1	1	3
Enseñanza especial	4	-	1	-	1	1	-	1	-	-	-	-	-
Kinder o preparatoria	3	1	-	-	1	1	-	-	-	-	-	-	-
Primaria incompleta	341	5	33	41	34	49	49	41	16	27	19	12	15
Primaria completa	2 324	80	152	294	376	364	316	227	221	167	81	19	27
Secundaria incompleta	5 630	230	755	985	945	725	631	482	398	301	115	29	34
Secundaria completa	14 745	611	2 804	2 824	2 108	1 498	1 421	1 342	1 132	695	183	63	64
Parauniversitaria	5 249	66	715	840	653	627	681	602	566	346	101	32	20
Universitaria	29 583	456	5 416	6 811	5 230	3 443	2 642	2 290	1 773	1 025	338	94	65

continúa



Continuación Cuadro 7

Provincia, sexo, grupo ocupacional (grupo mayor) y nivel de instrucción	Población ocupada de 15 años y más	Grupos de edad											
		De 15 a 19 años	De 20 a 24 años	De 25 a 29 años	De 30 a 34 años	De 35 a 39 años	De 40 a 44 años	De 45 a 49 años	De 50 a 54 años	De 55 a 59 años	De 60 a 64 años	De 65 a 69 años	De 70 años y más
Apoyo administrativo	73 198	3 027	18 609	16 670	10 632	6 919	5 772	5 047	3 623	1 988	653	152	106
Ningún grado	37	2	-	6	6	9	4	3	3	1	3	-	-
Enseñanza especial	3	-	2	-	1	-	-	-	-	-	-	-	-
Kinder o preparatoria	9	-	-	1	6	1	1	-	-	-	-	-	-
Primaria incompleta	425	21	42	88	86	54	37	38	22	14	15	7	1
Primaria completa	3 766	139	572	698	637	533	394	270	211	172	106	23	11
Secundaria incompleta	10 240	589	2 406	2 307	1 716	1 078	802	559	403	239	103	22	16
Secundaria completa	25 812	1 480	6 910	5 343	3 341	2 219	2 029	1 985	1 481	747	201	46	30
Parauniversitaria	5 264	117	1 052	849	604	545	643	636	457	257	80	12	12
Universitaria	27 642	679	7 625	7 378	4 235	2 480	1 862	1 556	1 046	558	145	42	36
Vent. en locales y serv. direct.	149 276	7 327	22 313	23 167	20 765	18 138	17 331	15 007	11 869	7 469	3 582	1 371	937
Ningún grado	1 352	10	39	57	126	165	151	180	189	166	121	69	79
Enseñanza especial	40	1	8	8	12	1	3	2	1	-	4	-	-
Kinder o preparatoria	49	2	6	6	4	5	8	11	2	3	2	-	-
Primaria incompleta	9 887	236	683	1 068	1 261	1 326	1 194	990	961	937	667	332	232
Primaria completa	38 361	1 315	3 295	4 773	5 164	5 428	5 638	4 428	3 762	2 639	1 227	436	256
Secundaria incompleta	45 378	3 085	7 877	7 648	6 714	5 487	5 037	4 086	2 890	1 501	664	255	134
Secundaria completa	33 189	1 995	6 523	5 693	4 515	3 412	3 264	3 275	2 497	1 250	499	151	115
Parauniversitaria	3 879	134	663	596	454	413	437	443	359	245	81	29	25
Universitaria	17 141	549	3 219	3 318	2 515	1 901	1 599	1 592	1 208	728	317	99	96
Agropecuario y pesca calif.	4 399	200	368	436	454	497	522	565	452	329	237	146	193
Ningún grado	387	3	12	30	35	47	51	54	40	46	21	16	32
Enseñanza especial	3	1	1	-	-	-	-	-	-	-	-	1	-
Kinder o preparatoria	3	1	-	-	-	-	-	-	2	-	-	-	-
Primaria incompleta	945	29	62	86	97	105	105	90	74	86	83	49	79
Primaria completa	1 648	89	153	143	175	197	236	235	167	104	62	38	49
Secundaria incompleta	619	58	73	80	62	68	59	74	68	35	26	10	6
Secundaria completa	364	16	35	53	36	38	32	49	43	18	23	8	13
Parauniversitaria	54	-	4	5	6	9	6	8	5	3	3	3	2
Universitaria	376	3	28	39	43	33	33	55	53	37	19	21	12
Prod. artesanal; otros ofici. calif.	20 846	567	1 892	2 371	2 421	2 618	2 840	2 648	2 309	1 672	832	370	306
Ningún grado	205	1	4	10	10	24	16	23	22	32	20	19	24
Enseñanza especial	24	-	2	4	5	4	4	1	4	-	-	-	-
Kinder o preparatoria	6	-	1	-	1	1	-	-	3	-	-	-	-
Primaria incompleta	1 632	24	91	143	188	209	180	143	162	180	154	84	74
Primaria completa	6 574	165	435	608	730	960	1 003	815	743	581	322	118	94

continúa

Continuación Cuadro 7

Provincia, sexo, grupo ocupacional (grupo mayor) y nivel de instrucción	Población ocupada de 15 años y más	Grupos de edad											
		De 15 a 19 años	De 20 a 24 años	De 25 a 29 años	De 30 a 34 años	De 35 a 39 años	De 40 a 44 años	De 45 a 49 años	De 50 a 54 años	De 55 a 59 años	De 60 a 64 años	De 65 a 69 años	De 70 años y más
Secundaria incompleta	5 919	230	628	702	694	755	825	785	629	391	157	69	54
Secundaria completa	3 894	108	474	483	426	392	531	590	450	283	89	38	30
Parauniversitaria	527	12	40	72	58	48	65	75	80	49	19	6	3
Universitaria	2 065	27	217	349	309	225	216	216	216	156	71	36	27
Operación maq. y ensamblaje	18 331	714	3 134	3 051	2 937	2 763	2 326	1 576	1 028	502	207	61	32
Ningún grado	83	1	5	7	6	20	17	8	9	5	4	1	-
Enseñanza especial	11	1	2	1	-	1	-	4	2	-	-	-	-
Kinder o preparatoria	3	-	-	1	1	1	-	-	-	-	-	-	-
Primaria incompleta	906	14	70	146	170	155	125	62	59	59	24	12	10
Primaria completa	6 369	145	650	861	1 151	1 271	958	583	401	232	84	25	8
Secundaria incompleta	5 870	286	1 149	1 055	957	811	702	493	268	89	47	8	5
Secundaria completa	3 603	203	887	674	488	351	382	318	193	69	27	7	4
Parauniversitaria	320	17	73	63	39	26	38	27	21	10	3	3	-
Universitaria	1 166	47	298	243	125	127	104	81	75	38	18	5	5
Ocupaciones elementales	126 580	4 145	11 840	14 495	16 316	17 711	18 573	16 476	12 938	7 907	3 692	1 435	1 052
Ningún grado	4 179	41	148	267	480	589	545	555	528	423	301	136	166
Enseñanza especial	107	3	25	17	15	9	17	6	12	2	-	-	1
Kinder o preparatoria	95	2	7	14	13	14	10	10	16	7	1	-	1
Primaria incompleta	23 223	448	1 379	2 511	3 252	3 526	3 039	2 625	2 383	1 881	1 181	566	432
Primaria completa	50 906	1 344	3 334	4 744	6 260	7 559	8 632	7 356	5 838	3 579	1 514	481	265
Secundaria incompleta	30 310	1 614	4 020	4 218	4 001	3 974	4 294	3 777	2 588	1 185	407	141	91
Secundaria completa	13 197	565	2 219	1 980	1 725	1 522	1 537	1 618	1 167	576	188	61	39
Parauniversitaria	919	37	126	124	110	98	121	125	87	47	22	11	11
Universitaria	3 644	91	582	620	460	420	378	404	319	207	78	39	46
San José	587 980	19 147	74 901	90 221	81 614	68 326	66 158	62 209	52 795	37 106	19 765	8 405	7 333
Ningún grado	6 527	104	263	472	603	715	707	717	760	668	587	377	554
Enseñanza especial	355	24	72	71	55	46	39	26	17	2	2	1	-
Kinder o preparatoria	166	5	14	24	22	20	29	17	23	12	-	-	-
Primaria incompleta	41 127	1 055	2 847	4 597	4 696	4 742	4 431	3 973	3 901	3 912	3 088	1 803	2 082
Primaria completa	125 990	4 949	11 435	14 624	15 124	15 185	16 552	15 042	13 400	10 116	5 668	2 275	1 620
Secundaria incompleta	119 221	6 747	19 707	19 373	16 497	13 766	12 941	11 384	8 904	5 406	2 811	1 006	679
Secundaria completa	98 206	4 349	18 419	16 368	13 382	10 111	9 811	9 674	7 878	4 731	2 112	783	588
Parauniversitaria	15 031	303	2 103	2 142	1 856	1 723	1 781	1 803	1 431	1 077	468	191	153
Universitaria	181 357	1 611	20 041	32 550	29 379	22 018	19 867	19 573	16 481	11 182	5 029	1 969	1 657

continúa



Continuación Cuadro 7

Provincia, sexo, grupo ocupacional (grupo mayor) y nivel de instrucción	Población ocupada de 15 años y más	Grupos de edad											
		De 15 a 19 años	De 20 a 24 años	De 25 a 29 años	De 30 a 34 años	De 35 a 39 años	De 40 a 44 años	De 45 a 49 años	De 50 a 54 años	De 55 a 59 años	De 60 a 64 años	De 65 a 69 años	De 70 años y más
Nivel direc. público y privado	12 071	16	318	950	1 585	1 800	1 908	1 955	1 520	981	599	252	187
Ningún grado	2	-	-	-	-	-	1	1	-	-	-	-	-
Enseñanza especial	-	-	-	-	-	-	-	-	-	-	-	-	-
Kinder o preparatoria	-	-	-	-	-	-	-	-	-	-	-	-	-
Primaria incompleta	35	-	2	-	6	3	4	9	1	2	4	1	3
Primaria completa	240	1	9	19	33	33	31	38	22	26	16	6	6
Secundaria incompleta	457	2	22	45	66	55	67	61	55	34	24	10	16
Secundaria completa	1 074	4	50	112	154	134	169	147	122	77	55	26	24
Parauniversitaria	312	3	12	15	21	47	49	49	44	36	14	14	8
Universitaria	9 951	6	223	759	1 305	1 528	1 587	1 650	1 276	806	486	195	130
Nivel prof. y científico	98 078	66	6 212	16 737	17 157	12 953	11 738	11 543	9 713	6 812	2 912	1 192	1 043
Ningún grado	1	-	-	-	1	-	-	-	-	-	-	-	-
Enseñanza especial	-	-	-	-	-	-	-	-	-	-	-	-	-
Kinder o preparatoria	-	-	-	-	-	-	-	-	-	-	-	-	-
Primaria incompleta	32	-	-	4	5	3	1	1	4	7	3	1	3
Primaria completa	259	1	16	28	34	21	38	29	21	24	22	8	17
Secundaria incompleta	593	2	78	100	71	83	66	44	64	42	18	15	10
Secundaria completa	1 889	10	285	358	277	240	213	150	138	111	53	33	21
Parauniversitaria	905	1	120	101	118	118	117	122	98	61	23	18	8
Universitaria	94 399	52	5 713	16 146	16 651	12 488	11 303	11 197	9 388	6 567	2 793	1 117	984
Nivel técnico y prof. medio	73 173	1 591	10 606	13 033	11 295	8 366	7 647	7 002	6 135	4 249	2 009	664	576
Ningún grado	90	9	3	6	12	9	12	7	9	11	5	2	5
Enseñanza especial	4	-	-	1	1	2	-	-	-	-	-	-	-
Kinder o preparatoria	4	-	-	-	1	2	1	-	-	-	-	-	-
Primaria incompleta	987	15	56	94	113	104	116	106	94	99	106	35	49
Primaria completa	5 674	107	370	633	796	743	747	657	602	569	298	78	74
Secundaria incompleta	10 433	325	1 262	1 775	1 717	1 329	1 190	977	880	559	293	72	54
Secundaria completa	19 148	638	3 212	3 356	2 850	2 036	1 930	1 816	1 565	1 025	430	153	137
Parauniversitaria	5 125	69	590	766	631	613	623	602	522	404	183	72	50
Universitaria	31 708	428	5 113	6 402	5 174	3 528	3 028	2 837	2 463	1 582	694	252	207
Apoyo administrativo	58 886	2 605	15 098	13 194	8 599	5 295	4 349	3 853	2 996	1 829	728	182	158
Ningún grado	44	-	1	8	3	11	4	5	2	3	4	1	2
Enseñanza especial	8	-	2	1	3	-	1	-	-	-	1	-	-
Kinder o preparatoria	8	-	-	3	3	1	1	-	-	-	-	-	-
Primaria incompleta	595	20	82	120	99	63	54	47	41	38	15	6	10
Primaria completa	4 392	167	722	831	712	491	436	333	262	258	124	31	25

continúa

Continuación Cuadro 7

Provincia, sexo, grupo ocupacional (grupo mayor) y nivel de instrucción	Población ocupada de 15 años y más	Grupos de edad											
		De 15 a 19 años	De 20 a 24 años	De 25 a 29 años	De 30 a 34 años	De 35 a 39 años	De 40 a 44 años	De 45 a 49 años	De 50 a 54 años	De 55 a 59 años	De 60 a 64 años	De 65 a 69 años	De 70 años y más
Secundaria incompleta	10 139	561	2 460	2 236	1 645	1 015	754	560	452	265	136	30	25
Secundaria completa	20 423	1 201	5 658	4 202	2 731	1 676	1 453	1 420	1 168	614	211	57	32
Parauniversitaria	3 208	93	627	532	392	319	369	378	252	164	59	10	13
Universitaria	20 069	563	5 546	5 261	3 011	1 719	1 277	1 110	819	487	178	47	51
Vent. en locales y serv. direct.	123 620	5 348	17 699	18 197	16 108	13 949	13 500	12 737	10 758	7 763	4 409	1 762	1 390
Ningún grado	1 039	11	41	74	91	100	109	113	108	112	116	74	90
Enseñanza especial	53	1	14	12	7	10	4	4	-	-	1	-	-
Kinder o preparatoria	35	1	4	3	6	6	6	8	-	1	-	-	-
Primaria incompleta	7 516	168	562	806	846	809	757	720	752	790	610	340	356
Primaria completa	31 290	1 095	2 943	3 889	3 781	3 670	3 882	3 581	3 261	2 646	1 578	582	382
Secundaria incompleta	37 998	2 264	6 677	6 308	5 224	4 369	3 967	3 520	2 615	1 654	877	319	204
Secundaria completa	27 854	1 386	4 981	4 280	3 813	2 965	2 825	2 834	2 322	1 381	643	232	192
Parauniversitaria	2 875	76	414	403	345	317	320	339	270	226	91	38	36
Universitaria	14 960	346	2 063	2 422	1 995	1 703	1 630	1 618	1 430	953	493	177	130
Agropecuario y pesca calif.	15 603	790	982	1 028	1 047	1 255	1 808	2 017	1 841	1 523	1 210	893	1 209
Ningún grado	741	11	8	24	32	31	52	56	75	81	69	94	208
Enseñanza especial	10	1	3	1	3	1	1	-	-	-	-	-	-
Kinder o preparatoria	2	-	-	1	-	-	1	-	-	-	-	-	-
Primaria incompleta	3 694	61	140	202	202	233	292	304	326	444	452	381	657
Primaria completa	8 121	444	477	495	579	768	1 206	1 272	1 077	751	497	309	246
Secundaria incompleta	1 471	186	196	146	112	111	128	196	143	105	75	38	35
Secundaria completa	784	68	99	78	59	56	68	106	115	52	39	21	23
Parauniversitaria	65	-	7	6	11	8	4	7	4	6	5	3	4
Universitaria	715	19	52	75	49	47	56	76	101	84	73	47	36
Prod. artesanal; otros ofici. calif.	70 852	2 482	8 196	10 015	9 308	8 334	8 273	7 711	6 630	4 870	2 745	1 218	1 070
Ningún grado	971	10	46	77	141	157	114	105	111	72	70	29	39
Enseñanza especial	69	4	13	20	6	12	5	6	2	1	-	-	-
Kinder o preparatoria	40	1	3	7	3	5	10	1	5	5	-	-	-
Primaria incompleta	7 759	181	562	1 068	1 039	1 020	877	695	634	634	487	264	298
Primaria completa	24 048	899	2 359	3 119	2 953	2 873	2 971	2 644	2 402	1 922	1 061	457	388
Secundaria incompleta	21 172	998	3 098	3 313	2 866	2 392	2 352	2 225	1 772	1 110	610	256	180
Secundaria completa	10 976	309	1 386	1 595	1 495	1 237	1 287	1 337	1 134	675	305	124	92
Parauniversitaria	1 377	20	166	171	186	170	173	167	127	102	58	21	16
Universitaria	4 440	60	563	645	619	468	484	531	443	349	154	67	57

continúa



Continuación Cuadro 7

Provincia, sexo, grupo ocupacional (grupo mayor) y nivel de instrucción	Población ocupada de 15 años y más	Grupos de edad											
		De 15 a 19 años	De 20 a 24 años	De 25 a 29 años	De 30 a 34 años	De 35 a 39 años	De 40 a 44 años	De 45 a 49 años	De 50 a 54 años	De 55 a 59 años	De 60 a 64 años	De 65 a 69 años	De 70 años y más
Operación maq. y ensamblaje	46 002	860	4 513	6 144	6 389	6 187	5 923	5 345	4 561	3 209	1 811	680	380
Ningún grado	261	1	7	19	33	24	34	32	34	30	26	10	11
Enseñanza especial	36	2	5	7	8	4	2	6	2	-	-	-	-
Kinder o preparatoria	9	-	1	1	-	-	1	1	3	2	-	-	-
Primaria incompleta	3 330	31	146	369	415	400	387	297	388	351	298	138	110
Primaria completa	16 947	252	1 138	1 905	2 465	2 432	2 310	2 025	1 795	1 413	761	302	149
Secundaria incompleta	15 530	374	2 034	2 375	2 193	2 124	1 961	1 734	1 336	789	417	130	63
Secundaria completa	7 068	166	874	1 020	938	879	925	913	643	414	204	65	27
Parauniversitaria	506	10	54	58	75	70	53	65	53	37	18	7	6
Universitaria	2 315	24	254	390	262	254	250	272	307	173	87	28	14
Ocupaciones elementales	89 695	5 389	11 277	10 923	10 126	10 187	11 012	10 046	8 641	5 870	3 342	1 562	1 320
Ningún grado	3 378	62	157	264	290	383	381	398	421	359	297	167	199
Enseñanza especial	175	16	35	29	27	17	26	10	13	1	-	1	-
Kinder o preparatoria	68	3	6	9	9	6	9	7	15	4	-	-	-
Primaria incompleta	17 179	579	1 297	1 934	1 971	2 107	1 943	1 794	1 661	1 547	1 113	637	596
Primaria completa	35 019	1 983	3 401	3 705	3 771	4 154	4 931	4 463	3 958	2 507	1 311	502	333
Secundaria incompleta	21 428	2 035	3 880	3 075	2 603	2 288	2 456	2 067	1 587	848	361	136	92
Secundaria completa	8 990	567	1 874	1 367	1 065	888	941	951	671	382	172	72	40
Parauniversitaria	658	31	113	90	77	61	73	74	61	41	17	8	12
Universitaria	2 800	113	514	450	313	283	252	282	254	181	71	39	48
Hombres	357 909	12 886	44 931	52 341	47 831	40 370	39 507	37 529	32 392	24 002	14 118	6 278	5 724
Ningún grado	4 842	93	226	401	488	517	503	497	500	445	426	292	454
Enseñanza especial	280	22	60	56	43	40	30	19	7	1	1	1	-
Kinder o preparatoria	105	5	10	18	14	12	20	8	10	8	-	-	-
Primaria incompleta	29 360	884	2 183	3 435	3 309	3 168	2 988	2 604	2 631	2 729	2 310	1 388	1 731
Primaria completa	88 037	3 953	8 568	10 477	10 373	9 940	11 019	10 266	9 140	7 081	4 153	1 760	1 307
Secundaria incompleta	77 371	4 666	13 375	12 538	10 368	8 493	7 982	7 287	5 752	3 649	2 058	719	484
Secundaria completa	56 913	2 352	10 123	9 267	7 752	5 963	5 729	5 719	4 655	2 958	1 450	557	388
Parauniversitaria	7 568	143	1 054	1 088	1 007	901	836	837	668	547	269	118	100
Universitaria	93 433	768	9 332	15 061	14 477	11 336	10 400	10 292	9 029	6 584	3 451	1 443	1 260
Nivel direc. público y privado	7 946	9	194	514	969	1 159	1 269	1 330	1 042	669	465	186	140
Ningún grado	2	-	-	-	-	-	1	1	-	-	-	-	-
Enseñanza especial	-	-	-	-	-	-	-	-	-	-	-	-	-
Kinder o preparatoria	-	-	-	-	-	-	-	-	-	-	-	-	-
Primaria incompleta	30	-	2	-	3	3	4	8	1	2	4	-	3
Primaria completa	194	1	6	16	25	25	26	29	17	22	15	6	6

continúa

Continuación Cuadro 7

Provincia, sexo, grupo ocupacional (grupo mayor) y nivel de instrucción	Población ocupada de 15 años y más	Grupos de edad											
		De 15 a 19 años	De 20 a 24 años	De 25 a 29 años	De 30 a 34 años	De 35 a 39 años	De 40 a 44 años	De 45 a 49 años	De 50 a 54 años	De 55 a 59 años	De 60 a 64 años	De 65 a 69 años	De 70 años y más
Secundaria incompleta	354	1	18	32	51	45	48	48	43	28	21	6	13
Secundaria completa	728	1	30	64	106	106	101	112	90	50	33	19	16
Parauniversitaria	199	3	9	9	18	33	27	25	27	22	10	10	6
Universitaria	6 439	3	129	393	766	947	1 062	1 107	864	545	382	145	96
Nivel prof. y científico	47 808	31	2 759	7 283	7 997	6 251	5 750	5 505	4 854	3 741	1 921	888	828
Ningún grado	1	-	-	-	1	-	-	-	-	-	-	-	-
Enseñanza especial	-	-	-	-	-	-	-	-	-	-	-	-	-
Kinder o preparatoria	-	-	-	-	-	-	-	-	-	-	-	-	-
Primaria incompleta	23	-	-	-	5	2	-	1	3	6	2	1	3
Primaria completa	174	1	10	19	22	13	26	14	15	12	18	7	17
Secundaria incompleta	380	1	49	60	48	52	48	18	44	27	14	14	5
Secundaria completa	1 037	4	143	196	148	135	122	77	67	72	36	23	14
Parauniversitaria	441	1	48	48	60	60	61	51	50	34	13	10	5
Universitaria	45 752	24	2 509	6 960	7 713	5 989	5 493	5 344	4 675	3 590	1 838	833	784
Nivel técnico y prof. medio	46 370	874	5 997	7 679	7 088	5 424	5 029	4 732	4 111	2 958	1 556	510	412
Ningún grado	70	7	2	2	10	9	11	5	7	8	4	2	3
Enseñanza especial	2	-	-	1	-	1	-	-	-	-	-	-	-
Kinder o preparatoria	3	-	-	-	1	1	1	-	-	-	-	-	-
Primaria incompleta	855	12	39	77	101	96	97	82	90	90	101	31	39
Primaria completa	4 686	81	296	506	643	593	619	568	513	483	259	68	57
Secundaria incompleta	7 742	208	897	1 297	1 245	998	903	756	690	422	238	55	33
Secundaria completa	12 285	345	1 832	2 059	1 865	1 360	1 320	1 258	1 028	677	337	117	87
Parauniversitaria	2 840	37	311	407	372	350	332	335	261	224	124	51	36
Universitaria	17 887	184	2 620	3 330	2 851	2 016	1 746	1 728	1 522	1 054	493	186	157
Apoyo administrativo	25 069	1 164	6 495	5 721	3 693	2 201	1 723	1 480	1 235	810	363	90	94
Ningún grado	28	-	1	6	2	6	3	3	-	2	2	1	2
Enseñanza especial	7	-	1	1	3	-	1	-	-	-	1	-	-
Kinder o preparatoria	2	-	-	2	-	-	-	-	-	-	-	-	-
Primaria incompleta	426	10	63	90	61	43	37	35	32	34	10	2	9
Primaria completa	2 719	110	450	514	436	275	269	220	166	167	73	19	20
Secundaria incompleta	5 020	292	1 283	1 084	773	445	388	271	239	140	74	16	15
Secundaria completa	8 239	494	2 363	1 776	1 122	671	505	497	430	233	102	28	18
Parauniversitaria	891	32	230	190	128	77	74	69	49	30	8	-	4
Universitaria	7 737	226	2 104	2 058	1 168	684	446	385	319	204	93	24	26

continúa



Continuación Cuadro 7

Provincia, sexo, grupo ocupacional (grupo mayor) y nivel de instrucción	Población ocupada de 15 años y más	Grupos de edad											
		De 15 a 19 años	De 20 a 24 años	De 25 a 29 años	De 30 a 34 años	De 35 a 39 años	De 40 a 44 años	De 45 a 49 años	De 50 a 54 años	De 55 a 59 años	De 60 a 64 años	De 65 a 69 años	De 70 años y más
Vent. en locales y serv. direct.	67 539	2 714	9 362	9 434	8 391	7 269	7 344	7 151	6 161	4 740	2 828	1 191	954
Ningún grado	655	7	32	49	63	53	66	72	60	65	75	55	58
Enseñanza especial	33	1	11	7	1	9	2	2	-	-	-	-	-
Kinder o preparatoria	16	1	1	1	4	6	1	2	-	-	-	-	-
Primaria incompleta	4 392	107	315	434	466	429	406	430	448	466	377	241	273
Primaria completa	18 062	595	1 690	2 121	2 067	1 916	2 170	2 116	1 982	1 671	1 050	408	276
Secundaria incompleta	20 119	1 165	3 587	3 233	2 575	2 223	2 094	1 965	1 418	983	561	192	123
Secundaria completa	14 825	657	2 591	2 202	1 994	1 527	1 546	1 522	1 285	837	389	155	120
Parauniversitaria	1 275	27	179	181	162	145	135	145	115	107	40	20	19
Universitaria	8 162	154	956	1 206	1 059	961	924	897	853	611	336	120	85
Agropecuario y pesca calif.	14 821	751	931	965	991	1 167	1 725	1 898	1 748	1 467	1 169	852	1 157
Ningún grado	709	11	8	24	31	28	50	51	71	76	67	91	201
Enseñanza especial	10	1	3	1	3	1	1	-	-	-	-	-	-
Kinder o preparatoria	2	-	-	1	-	-	1	-	-	-	-	-	-
Primaria incompleta	3 553	59	133	194	193	221	277	282	311	434	442	367	640
Primaria completa	7 826	426	455	474	558	735	1 170	1 221	1 036	734	484	302	231
Secundaria incompleta	1 355	170	186	131	106	95	121	178	134	96	69	34	35
Secundaria completa	697	66	96	71	54	44	58	96	100	48	34	17	13
Parauniversitaria	51	-	6	6	9	6	1	7	4	4	4	2	2
Universitaria	618	18	44	63	37	37	46	63	92	75	69	39	35
Prod. artesanal; otros ofici. calif.	62 513	2 301	7 526	9 151	8 390	7 381	7 178	6 634	5 598	4 057	2 355	1 027	915
Ningún grado	909	10	45	76	140	150	106	96	104	63	68	22	29
Enseñanza especial	62	4	13	17	5	11	4	6	1	1	-	-	-
Kinder o preparatoria	34	1	2	7	2	4	10	1	2	5	-	-	-
Primaria incompleta	7 204	177	534	1 027	989	951	816	646	573	570	428	230	263
Primaria completa	21 457	843	2 191	2 872	2 697	2 536	2 603	2 354	2 084	1 631	907	397	342
Secundaria incompleta	18 719	926	2 873	3 059	2 564	2 099	2 027	1 889	1 493	905	519	214	151
Secundaria completa	9 354	268	1 228	1 414	1 316	1 095	1 077	1 089	905	528	260	102	72
Parauniversitaria	1 190	16	159	154	168	154	151	129	97	83	49	17	13
Universitaria	3 584	56	481	525	509	381	384	424	339	271	124	45	45
Operación maq. y ensamblaje	40 613	723	3 934	5 387	5 604	5 287	5 106	4 757	4 132	2 974	1 697	651	361
Ningún grado	237	-	7	18	33	19	28	28	31	27	25	10	11
Enseñanza especial	30	1	4	7	8	3	2	4	1	-	-	-	-
Kinder o preparatoria	9	-	1	1	-	-	1	1	3	2	-	-	-
Primaria incompleta	3 095	26	134	339	385	361	354	279	367	328	289	130	103
Primaria completa	15 049	215	1 003	1 693	2 156	2 043	2 022	1 817	1 643	1 302	716	293	146

continúa

Continuación Cuadro 7

Provincia, sexo, grupo ocupacional (grupo mayor) y nivel de instrucción	Población ocupada de 15 años y más	Grupos de edad											
		De 15 a 19 años	De 20 a 24 años	De 25 a 29 años	De 30 a 34 años	De 35 a 39 años	De 40 a 44 años	De 45 a 49 años	De 50 a 54 años	De 55 a 59 años	De 60 a 64 años	De 65 a 69 años	De 70 años y más
Secundaria incompleta	13 761	317	1 804	2 113	1 937	1 839	1 686	1 541	1 210	737	392	125	60
Secundaria completa	6 062	135	734	858	790	753	769	798	566	389	184	61	25
Parauniversitaria	417	9	43	48	64	58	36	53	45	32	16	7	6
Universitaria	1 953	20	204	310	231	211	208	236	266	157	75	25	10
Ocupaciones elementales	45 230	4 319	7 733	6 207	4 708	4 231	4 383	4 042	3 511	2 586	1 764	883	863
Ningún grado	2 231	58	131	226	208	252	238	241	227	204	185	111	150
Enseñanza especial	136	15	28	22	23	15	20	7	5	-	-	1	-
Kinder o preparatoria	39	3	6	6	7	1	6	4	5	1	-	-	-
Primaria incompleta	9 782	493	963	1 274	1 106	1 062	997	841	806	799	657	386	398
Primaria completa	17 870	1 681	2 467	2 262	1 769	1 804	2 114	1 927	1 684	1 059	631	260	212
Secundaria incompleta	9 921	1 586	2 678	1 529	1 069	697	667	621	481	311	170	63	49
Secundaria completa	3 686	382	1 106	627	357	272	231	270	184	124	75	35	23
Parauniversitaria	264	18	69	45	26	18	19	23	20	11	5	1	9
Universitaria	1 301	83	285	216	143	110	91	108	99	77	41	26	22
Mujeres	230 071	6 261	29 970	37 880	33 783	27 956	26 651	24 680	20 403	13 104	5 647	2 127	1 609
Ningún grado	1 685	11	37	71	115	198	204	220	260	223	161	85	100
Enseñanza especial	75	2	12	15	12	6	9	7	10	1	1	-	-
Kinder o preparatoria	61	-	4	6	8	8	9	9	13	4	-	-	-
Primaria incompleta	11 767	171	664	1 162	1 387	1 574	1 443	1 369	1 270	1 183	778	415	351
Primaria completa	37 953	996	2 867	4 147	4 751	5 245	5 533	4 776	4 260	3 035	1 515	515	313
Secundaria incompleta	41 850	2 081	6 332	6 835	6 129	5 273	4 959	4 097	3 152	1 757	753	287	195
Secundaria completa	41 293	1 997	8 296	7 101	5 630	4 148	4 082	3 955	3 223	1 773	662	226	200
Parauniversitaria	7 463	160	1 049	1 054	849	822	945	966	763	530	199	73	53
Universitaria	87 924	843	10 709	17 489	14 902	10 682	9 467	9 281	7 452	4 598	1 578	526	397
Nivel direc. público y privado	4 125	7	124	436	616	641	639	625	478	312	134	66	47
Ningún grado	-	-	-	-	-	-	-	-	-	-	-	-	-
Enseñanza especial	-	-	-	-	-	-	-	-	-	-	-	-	-
Kinder o preparatoria	-	-	-	-	-	-	-	-	-	-	-	-	-
Primaria incompleta	5	-	-	-	3	-	-	1	-	-	-	1	-
Primaria completa	46	-	3	3	8	8	5	9	5	4	1	-	-
Secundaria incompleta	103	1	4	13	15	10	19	13	12	6	3	4	3
Secundaria completa	346	3	20	48	48	28	68	35	32	27	22	7	8
Parauniversitaria	113	-	3	6	3	14	22	24	17	14	4	4	2
Universitaria	3 512	3	94	366	539	581	525	543	412	261	104	50	34

continúa



Continuación Cuadro 7

Provincia, sexo, grupo ocupacional (grupo mayor) y nivel de instrucción	Población ocupada de 15 años y más	Grupos de edad											
		De 15 a 19 años	De 20 a 24 años	De 25 a 29 años	De 30 a 34 años	De 35 a 39 años	De 40 a 44 años	De 45 a 49 años	De 50 a 54 años	De 55 a 59 años	De 60 a 64 años	De 65 a 69 años	De 70 años y más
Nivel prof. y científico	50 270	35	3 453	9 454	9 160	6 702	5 988	6 038	4 859	3 071	991	304	215
Ningún grado	-	-	-	-	-	-	-	-	-	-	-	-	-
Enseñanza especial	-	-	-	-	-	-	-	-	-	-	-	-	-
Kinder o preparatoria	-	-	-	-	-	-	-	-	-	-	-	-	-
Primaria incompleta	9	-	-	4	-	1	1	-	1	1	1	-	-
Primaria completa	85	-	6	9	12	8	12	15	6	12	4	1	-
Secundaria incompleta	213	1	29	40	23	31	18	26	20	15	4	1	5
Secundaria completa	852	6	142	162	129	105	91	73	71	39	17	10	7
Parauniversitaria	464	-	72	53	58	58	56	71	48	27	10	8	3
Universitaria	48 647	28	3 204	9 186	8 938	6 499	5 810	5 853	4 713	2 977	955	284	200
Nivel técnico y prof. medio	26 803	717	4 609	5 354	4 207	2 942	2 618	2 270	2 024	1 291	453	154	164
Ningún grado	20	2	1	4	2	-	1	2	2	3	1	-	2
Enseñanza especial	2	-	-	-	1	1	-	-	-	-	-	-	-
Kinder o preparatoria	1	-	-	-	-	1	-	-	-	-	-	-	-
Primaria incompleta	132	3	17	17	12	8	19	24	4	9	5	4	10
Primaria completa	988	26	74	127	153	150	128	89	89	86	39	10	17
Secundaria incompleta	2 691	117	365	478	472	331	287	221	190	137	55	17	21
Secundaria completa	6 863	293	1 380	1 297	985	676	610	558	537	348	93	36	50
Parauniversitaria	2 285	32	279	359	259	263	291	267	261	180	59	21	14
Universitaria	13 821	244	2 493	3 072	2 323	1 512	1 282	1 109	941	528	201	66	50
Apoyo administrativo	33 817	1 441	8 603	7 473	4 906	3 094	2 626	2 373	1 761	1 019	365	92	64
Ningún grado	16	-	-	2	1	5	1	2	2	1	2	-	-
Enseñanza especial	1	-	1	-	-	-	-	-	-	-	-	-	-
Kinder o preparatoria	6	-	-	1	3	1	1	-	-	-	-	-	-
Primaria incompleta	169	10	19	30	38	20	17	12	9	4	5	4	1
Primaria completa	1 673	57	272	317	276	216	167	113	96	91	51	12	5
Secundaria incompleta	5 119	269	1 177	1 152	872	570	366	289	213	125	62	14	10
Secundaria completa	12 184	707	3 295	2 426	1 609	1 005	948	923	738	381	109	29	14
Parauniversitaria	2 317	61	397	342	264	242	295	309	203	134	51	10	9
Universitaria	12 332	337	3 442	3 203	1 843	1 035	831	725	500	283	85	23	25
Vent. en locales y serv. direct.	56 081	2 634	8 337	8 763	7 717	6 680	6 156	5 586	4 597	3 023	1 581	571	436
Ningún grado	384	4	9	25	28	47	43	41	48	47	41	19	32
Enseñanza especial	20	-	3	5	6	1	2	2	-	-	1	-	-
Kinder o preparatoria	19	-	3	2	2	-	5	6	-	1	-	-	-
Primaria incompleta	3 124	61	247	372	380	380	351	290	304	324	233	99	83
Primaria completa	13 228	500	1 253	1 768	1 714	1 754	1 712	1 465	1 279	975	528	174	106

continúa

Continuación Cuadro 7

Provincia, sexo, grupo ocupacional (grupo mayor) y nivel de instrucción	Población ocupada de 15 años y más	Grupos de edad											
		De 15 a 19 años	De 20 a 24 años	De 25 a 29 años	De 30 a 34 años	De 35 a 39 años	De 40 a 44 años	De 45 a 49 años	De 50 a 54 años	De 55 a 59 años	De 60 a 64 años	De 65 a 69 años	De 70 años y más
Secundaria incompleta	17 879	1 099	3 090	3 075	2 649	2 146	1 873	1 555	1 197	671	316	127	81
Secundaria completa	13 029	729	2 390	2 078	1 819	1 438	1 279	1 312	1 037	544	254	77	72
Parauniversitaria	1 600	49	235	222	183	172	185	194	155	119	51	18	17
Universitaria	6 798	192	1 107	1 216	936	742	706	721	577	342	157	57	45
Agropecuario y pesca calific.	782	39	51	63	56	88	83	119	93	56	41	41	52
Ningún grado	32	-	-	-	1	3	2	5	4	5	2	3	7
Enseñanza especial	-	-	-	-	-	-	-	-	-	-	-	-	-
Kinder o preparatoria	-	-	-	-	-	-	-	-	-	-	-	-	-
Primaria incompleta	141	2	7	8	9	12	15	22	15	10	10	14	17
Primaria completa	295	18	22	21	21	33	36	51	41	17	13	7	15
Secundaria incompleta	116	16	10	15	6	16	7	18	9	9	6	4	-
Secundaria completa	87	2	3	7	5	12	10	10	15	4	5	4	10
Parauniversitaria	14	-	1	-	2	2	3	-	-	2	1	1	2
Universitaria	97	1	8	12	12	10	10	13	9	9	4	8	1
Prod. artesanal; otros ofici. calific.	8 339	181	670	864	918	953	1 095	1 077	1 032	813	390	191	155
Ningún grado	62	-	1	1	1	7	8	9	7	9	2	7	10
Enseñanza especial	7	-	-	3	1	1	1	-	1	-	-	-	-
Kinder o preparatoria	6	-	1	-	1	1	-	-	3	-	-	-	-
Primaria incompleta	555	4	28	41	50	69	61	49	61	64	59	34	35
Primaria completa	2 591	56	168	247	256	337	368	290	318	291	154	60	46
Secundaria incompleta	2 453	72	225	254	302	293	325	336	279	205	91	42	29
Secundaria completa	1 622	41	158	181	179	142	210	248	229	147	45	22	20
Parauniversitaria	187	4	7	17	18	16	22	38	30	19	9	4	3
Universitaria	856	4	82	120	110	87	100	107	104	78	30	22	12
Operación maq. y ensamblaje	5 389	137	579	757	785	900	817	588	429	235	114	29	19
Ningún grado	24	1	-	1	-	5	6	4	3	3	1	-	-
Enseñanza especial	6	1	1	-	-	1	-	2	1	-	-	-	-
Kinder o preparatoria	-	-	-	-	-	-	-	-	-	-	-	-	-
Primaria incompleta	235	5	12	30	30	39	33	18	21	23	9	8	7
Primaria completa	1 898	37	135	212	309	389	288	208	152	111	45	9	3
Secundaria incompleta	1 769	57	230	262	256	285	275	193	126	52	25	5	3
Secundaria completa	1 006	31	140	162	148	126	156	115	77	25	20	4	2
Parauniversitaria	89	1	11	10	11	12	17	12	8	5	2	-	-
Universitaria	362	4	50	80	31	43	42	36	41	16	12	3	4

continúa



Continuación Cuadro 7

Provincia, sexo, grupo ocupacional (grupo mayor) y nivel de instrucción	Población ocupada de 15 años y más	Grupos de edad											
		De 15 a 19 años	De 20 a 24 años	De 25 a 29 años	De 30 a 34 años	De 35 a 39 años	De 40 a 44 años	De 45 a 49 años	De 50 a 54 años	De 55 a 59 años	De 60 a 64 años	De 65 a 69 años	De 70 años y más
Ocupaciones elementales	44 465	1 070	3 544	4 716	5 418	5 956	6 629	6 004	5 130	3 284	1 578	679	457
Ningún grado	1 147	4	26	38	82	131	143	157	194	155	112	56	49
Enseñanza especial	39	1	7	7	4	2	6	3	8	1	-	-	-
Kinder o preparatoria	29	-	-	3	2	5	3	3	10	3	-	-	-
Primaria incompleta	7 397	86	334	660	865	1 045	946	953	855	748	456	251	198
Primaria completa	17 149	302	934	1 443	2 002	2 350	2 817	2 536	2 274	1 448	680	242	121
Secundaria incompleta	11 507	449	1 202	1 546	1 534	1 591	1 789	1 446	1 106	537	191	73	43
Secundaria completa	5 304	185	768	740	708	616	710	681	487	258	97	37	17
Parauniversitaria	394	13	44	45	51	43	54	51	41	30	12	7	3
Universitaria	1 499	30	229	234	170	173	161	174	155	104	30	13	26
Alajuela	324 344	14 630	44 709	50 391	44 390	37 370	36 481	33 562	27 285	17 636	9 623	4 396	3 871
Ningún grado	9 445	197	551	854	1 151	1 207	981	1 013	965	844	670	431	581
Enseñanza especial	247	20	55	48	35	32	22	21	7	5	-	1	1
Kinder o preparatoria	130	10	14	19	23	17	13	14	16	4	-	-	-
Primaria incompleta	39 181	1 512	3 174	4 801	4 770	4 394	4 209	3 567	3 499	3 188	2 732	1 668	1 667
Primaria completa	94 048	4 467	9 158	11 150	11 733	11 984	13 229	11 354	9 217	6 108	3 365	1 332	951
Secundaria incompleta	62 554	5 253	12 302	10 207	8 371	6 365	6 139	5 790	4 314	2 266	984	357	206
Secundaria completa	42 150	2 282	8 991	7 635	5 251	3 933	3 866	4 439	3 209	1 654	575	178	137
Parauniversitaria	7 233	180	1 317	1 356	956	746	746	726	659	344	139	38	26
Universitaria	69 356	709	9 147	14 321	12 100	8 692	7 276	6 638	5 399	3 223	1 158	391	302
Nivel direc. público y privado	3 642	4	91	335	530	546	585	665	444	265	112	38	27
Ningún grado	1	-	-	1	-	-	-	-	-	-	-	-	-
Enseñanza especial	-	-	-	-	-	-	-	-	-	-	-	-	-
Kinder o preparatoria	-	-	-	-	-	-	-	-	-	-	-	-	-
Primaria incompleta	26	-	2	1	2	1	4	1	1	6	3	3	2
Primaria completa	149	1	3	8	15	18	25	24	23	16	8	3	5
Secundaria incompleta	234	3	7	25	39	18	40	35	22	27	10	7	1
Secundaria completa	296	-	13	29	44	43	42	56	37	9	14	5	4
Parauniversitaria	113	-	8	15	14	15	14	24	13	7	1	2	-
Universitaria	2 823	-	58	256	416	451	460	525	348	200	76	18	15
Nivel prof. y científico	37 075	33	2 977	7 433	7 297	5 205	4 420	3 872	3 154	1 789	554	201	140
Ningún grado	-	-	-	-	-	-	-	-	-	-	-	-	-
Enseñanza especial	-	-	-	-	-	-	-	-	-	-	-	-	-
Kinder o preparatoria	-	-	-	-	-	-	-	-	-	-	-	-	-
Primaria incompleta	20	-	1	-	1	3	1	2	4	3	2	1	2
Primaria completa	113	2	5	13	19	20	13	16	7	12	3	1	2

continúa

Continuación Cuadro 7

Provincia, sexo, grupo ocupacional (grupo mayor) y nivel de instrucción	Población ocupada de 15 años y más	Grupos de edad											
		De 15 a 19 años	De 20 a 24 años	De 25 a 29 años	De 30 a 34 años	De 35 a 39 años	De 40 a 44 años	De 45 a 49 años	De 50 a 54 años	De 55 a 59 años	De 60 a 64 años	De 65 a 69 años	De 70 años y más
Secundaria incompleta	189	3	29	25	38	22	19	16	19	6	4	5	3
Secundaria completa	508	6	77	111	84	46	52	42	41	28	8	5	8
Parauniversitaria	320	-	37	70	52	37	34	41	36	8	4	1	-
Universitaria	35 925	22	2 828	7 214	7 103	5 077	4 301	3 755	3 047	1 732	533	188	125
Nivel técnico y prof. medio	27 727	602	4 098	5 277	4 260	3 323	2 905	2 781	2 259	1 371	565	166	120
Ningún grado	73	-	3	6	10	6	8	13	9	6	7	5	-
Enseñanza especial	1	-	-	-	1	-	-	-	-	-	-	-	-
Kinder o preparatoria	3	1	-	-	-	-	1	-	1	-	-	-	-
Primaria incompleta	661	3	44	72	67	66	98	88	77	55	53	24	14
Primaria completa	3 633	61	187	426	522	552	521	474	410	262	140	42	36
Secundaria incompleta	4 209	145	573	688	692	562	484	422	320	207	82	22	12
Secundaria completa	6 392	227	1 073	1 186	913	685	615	723	531	299	100	22	18
Parauniversitaria	2 197	26	334	401	284	253	248	247	227	121	45	5	6
Universitaria	10 558	139	1 884	2 498	1 771	1 199	930	814	684	421	138	46	34
Apoyo administrativo	21 261	1 049	5 492	4 915	2 988	2 001	1 610	1 399	976	562	193	44	32
Ningún grado	32	1	4	3	4	5	4	-	5	1	2	2	1
Enseñanza especial	7	-	2	1	1	1	2	-	-	-	-	-	-
Kinder o preparatoria	1	-	-	-	1	-	-	-	-	-	-	-	-
Primaria incompleta	329	11	41	73	44	35	40	27	22	14	15	4	3
Primaria completa	2 327	96	337	406	370	335	254	224	151	96	46	5	7
Secundaria incompleta	3 527	305	902	743	520	320	271	211	135	76	29	12	3
Secundaria completa	6 531	420	1 869	1 384	817	544	481	465	323	172	40	9	7
Parauniversitaria	1 369	34	341	284	167	123	124	127	97	55	14	3	-
Universitaria	7 138	182	1 996	2 021	1 064	638	434	345	243	148	47	9	11
Vent. en locales y serv. direct.	62 685	2 915	9 008	9 284	8 016	7 021	7 210	6 781	5 513	3 563	1 991	810	573
Ningún grado	717	4	31	31	41	66	71	87	104	105	81	44	52
Enseñanza especial	25	-	8	6	5	4	-	2	-	-	-	-	-
Kinder o preparatoria	22	-	4	1	3	1	4	4	5	-	-	-	-
Primaria incompleta	4 726	125	264	438	484	535	542	464	495	496	426	250	207
Primaria completa	18 922	604	1 476	2 162	2 340	2 444	2 843	2 331	1 971	1 454	805	302	190
Secundaria incompleta	17 633	1 260	3 280	2 896	2 410	1 900	1 826	1 744	1 242	622	307	105	41
Secundaria completa	12 402	693	2 478	2 237	1 593	1 180	1 167	1 346	989	454	172	59	34
Parauniversitaria	1 407	48	247	247	192	139	135	144	133	68	38	13	3
Universitaria	6 831	181	1 220	1 266	948	752	622	659	574	364	162	37	46

continúa



Continuación Cuadro 7

Provincia, sexo, grupo ocupacional (grupo mayor) y nivel de instrucción	Población ocupada de 15 años y más	Grupos de edad											
		De 15 a 19 años	De 20 a 24 años	De 25 a 29 años	De 30 a 34 años	De 35 a 39 años	De 40 a 44 años	De 45 a 49 años	De 50 a 54 años	De 55 a 59 años	De 60 a 64 años	De 65 a 69 años	De 70 años y más
Agropecuario y pesca calif.	18 031	566	1 034	1 158	1 281	1 434	2 014	2 297	2 271	1 949	1 536	1 122	1 369
Ningún grado	1 102	9	25	43	60	85	63	107	130	128	120	118	214
Enseñanza especial	6	1	2	-	-	-	1	-	1	-	-	1	-
Kinder o preparatoria	10	1	1	-	3	-	1	2	2	-	-	-	-
Primaria incompleta	4 536	68	124	214	264	266	350	409	445	587	625	495	689
Primaria completa	7 791	261	347	446	542	746	1 102	1 171	1 082	807	556	378	353
Secundaria incompleta	2 309	171	319	229	221	166	258	281	264	187	101	60	52
Secundaria completa	1 256	48	146	128	104	85	133	213	192	113	49	22	23
Parauniversitaria	132	4	15	20	4	9	19	14	14	16	9	3	5
Universitaria	889	3	55	78	83	77	87	100	141	111	76	45	33
Prod. artesanal; otros ofici. calif.	39 936	1 779	5 345	5 931	5 336	4 584	4 883	4 462	3 427	2 226	1 169	472	322
Ningún grado	715	16	50	63	115	84	80	85	71	75	32	17	27
Enseñanza especial	52	7	11	10	6	6	5	5	1	1	-	-	-
Kinder o preparatoria	17	2	1	1	2	4	2	1	2	2	-	-	-
Primaria incompleta	4 849	126	407	653	646	604	561	466	440	377	299	164	106
Primaria completa	15 576	665	1 636	2 007	2 062	1 959	2 207	1 887	1 424	939	503	177	110
Secundaria incompleta	10 400	717	1 863	1 665	1 391	1 075	1 126	1 057	806	419	182	57	42
Secundaria completa	5 236	194	872	922	614	535	593	685	423	256	93	28	21
Parauniversitaria	964	15	157	184	162	106	102	75	90	48	16	5	4
Universitaria	2 127	37	348	426	338	211	207	201	170	109	44	24	12
Operación maq. y ensamblaje	34 912	1 147	5 147	5 564	5 354	4 523	4 157	3 454	2 738	1 657	764	271	136
Ningún grado	366	1	12	31	39	68	50	36	29	44	28	17	11
Enseñanza especial	24	-	2	9	7	1	1	4	-	-	-	-	-
Kinder o preparatoria	13	-	-	2	4	4	-	1	2	-	-	-	-
Primaria incompleta	3 387	44	226	446	534	448	396	323	328	289	202	102	49
Primaria completa	15 059	305	1 433	2 204	2 416	2 290	2 184	1 598	1 344	789	343	105	48
Secundaria incompleta	9 787	478	1 922	1 744	1 537	1 115	965	902	652	314	114	28	16
Secundaria completa	4 476	234	1 066	805	586	426	414	460	273	151	43	10	8
Parauniversitaria	334	22	81	65	39	33	27	23	30	6	5	3	-
Universitaria	1 466	63	405	258	192	138	120	107	80	64	29	6	4
Ocupaciones elementales	79 075	6 535	11 517	10 494	9 328	8 733	8 697	7 851	6 503	4 254	2 739	1 272	1 152
Ningún grado	6 439	166	426	676	882	893	705	685	617	485	400	228	276
Enseñanza especial	132	12	30	22	15	20	13	10	5	4	-	-	1
Kinder o preparatoria	64	6	8	15	10	8	5	6	4	2	-	-	-
Primaria incompleta	20 647	1 135	2 065	2 904	2 728	2 436	2 217	1 787	1 687	1 361	1 107	625	595
Primaria completa	30 478	2 472	3 734	3 478	3 447	3 620	4 080	3 629	2 805	1 733	961	319	200

continúa

Continuación Cuadro 7

Provincia, sexo, grupo ocupacional (grupo mayor) y nivel de instrucción	Población ocupada de 15 años y más	Grupos de edad											
		De 15 a 19 años	De 20 a 24 años	De 25 a 29 años	De 30 a 34 años	De 35 a 39 años	De 40 a 44 años	De 45 a 49 años	De 50 a 54 años	De 55 a 59 años	De 60 a 64 años	De 65 a 69 años	De 70 años y más
Secundaria incompleta	14 266	2 171	3 407	2 192	1 523	1 187	1 150	1 122	854	408	155	61	36
Secundaria completa	5 053	460	1 397	833	496	389	369	449	400	172	56	18	14
Parauniversitaria	397	31	97	70	42	31	43	31	19	15	7	3	8
Universitaria	1 599	82	353	304	185	149	115	132	112	74	53	18	22
Hombres	220 865	10 890	29 557	32 308	28 901	24 449	24 438	22 778	19 267	13 219	7 875	3 742	3 441
Ningún grado	7 840	177	490	727	929	950	781	789	788	701	583	395	530
Enseñanza especial	202	20	43	43	27	24	18	18	5	4	-	-	-
Kinder o preparatoria	104	9	10	14	18	16	11	10	12	4	-	-	-
Primaria incompleta	31 265	1 309	2 651	3 860	3 641	3 255	3 158	2 745	2 737	2 586	2 313	1 477	1 533
Primaria completa	71 660	3 770	7 435	8 608	8 683	8 502	9 597	8 360	7 087	4 841	2 798	1 133	846
Secundaria incompleta	43 879	3 904	8 875	7 083	5 744	4 178	4 028	4 061	3 083	1 697	777	285	164
Secundaria completa	26 514	1 280	5 272	4 626	3 311	2 589	2 508	2 932	2 122	1 186	450	131	107
Parauniversitaria	4 063	104	692	789	577	419	391	393	352	201	98	28	19
Universitaria	35 338	317	4 089	6 558	5 971	4 516	3 946	3 470	3 081	1 999	856	293	242
Nivel direc. público y privado	2 451	3	53	192	339	370	389	443	314	199	94	31	24
Ningún grado	1	-	-	1	-	-	-	-	-	-	-	-	-
Enseñanza especial	-	-	-	-	-	-	-	-	-	-	-	-	-
Kinder o preparatoria	-	-	-	-	-	-	-	-	-	-	-	-	-
Primaria incompleta	25	-	2	1	2	1	3	1	1	6	3	3	2
Primaria completa	129	-	3	7	12	17	22	18	22	12	8	3	5
Secundaria incompleta	194	3	6	17	32	12	37	27	18	24	10	7	1
Secundaria completa	231	-	9	25	33	36	28	43	32	6	13	4	2
Parauniversitaria	79	-	3	11	11	10	10	14	11	6	1	2	-
Universitaria	1 792	-	30	130	249	294	289	340	230	145	59	12	14
Nivel prof. y científico	16 968	21	1 169	3 037	3 301	2 431	2 121	1 723	1 537	983	381	151	113
Ningún grado	-	-	-	-	-	-	-	-	-	-	-	-	-
Enseñanza especial	-	-	-	-	-	-	-	-	-	-	-	-	-
Kinder o preparatoria	-	-	-	-	-	-	-	-	-	-	-	-	-
Primaria incompleta	17	-	1	-	1	3	1	2	3	2	1	1	2
Primaria completa	89	2	4	11	16	15	11	10	4	11	2	1	2
Secundaria incompleta	128	3	18	14	22	14	13	13	14	5	4	5	3
Secundaria completa	296	2	38	60	39	31	32	30	27	19	7	4	7
Parauniversitaria	148	-	16	35	21	20	17	18	12	6	3	-	-
Universitaria	16 290	14	1 092	2 917	3 202	2 348	2 047	1 650	1 477	940	364	140	99

continúa

Continuación Cuadro 7

Provincia, sexo, grupo ocupacional (grupo mayor) y nivel de instrucción	Población ocupada de 15 años y más	Grupos de edad											
		De 15 a 19 años	De 20 a 24 años	De 25 a 29 años	De 30 a 34 años	De 35 a 39 años	De 40 a 44 años	De 45 a 49 años	De 50 a 54 años	De 55 a 59 años	De 60 a 64 años	De 65 a 69 años	De 70 años y más
Nivel técnico y prof. medio	18 787	361	2 389	3 284	2 853	2 319	2 088	2 068	1 672	1 041	474	141	97
Ningún grado	70	-	3	5	9	6	7	13	9	6	7	5	-
Enseñanza especial	1	-	-	-	1	-	-	-	-	-	-	-	-
Kinder o preparatoria	2	-	-	-	-	-	1	-	1	-	-	-	-
Primaria incompleta	603	3	42	63	63	57	89	82	74	50	48	21	11
Primaria completa	3 192	48	169	365	447	464	462	426	365	239	135	39	33
Secundaria incompleta	3 349	106	447	545	566	456	375	350	255	152	72	19	6
Secundaria completa	4 279	126	643	748	623	478	419	524	386	225	75	18	14
Parauniversitaria	1 214	13	156	236	167	144	122	143	117	77	32	5	2
Universitaria	6 077	65	929	1 322	977	714	613	530	465	292	105	34	31
Apoyo administrativo	9 864	495	2 388	2 173	1 454	994	803	660	463	277	115	22	20
Ningún grado	28	-	4	1	4	5	3	-	5	1	2	2	1
Enseñanza especial	6	-	1	1	1	1	2	-	-	-	-	-	-
Kinder o preparatoria	1	-	-	-	1	-	-	-	-	-	-	-	-
Primaria incompleta	251	8	30	52	34	29	35	18	17	14	8	3	3
Primaria completa	1 679	64	254	289	267	236	192	168	107	66	30	1	5
Secundaria incompleta	1 960	178	506	395	288	180	151	119	79	38	17	8	1
Secundaria completa	2 802	171	779	591	364	260	214	187	137	73	21	4	1
Parauniversitaria	461	16	128	108	73	28	28	32	26	13	8	1	-
Universitaria	2 676	58	686	736	422	255	178	136	92	72	29	3	9
Vent. en locales y serv. direct.	35 771	1 412	4 772	4 972	4 386	3 865	4 077	4 026	3 449	2 379	1 428	563	442
Ningún grado	429	3	15	22	17	39	38	41	62	66	57	28	41
Enseñanza especial	19	-	5	5	3	4	-	2	-	-	-	-	-
Kinder o preparatoria	13	-	3	-	3	-	2	1	4	-	-	-	-
Primaria incompleta	2 822	82	131	243	249	281	294	253	309	332	298	180	170
Primaria completa	11 356	337	885	1 196	1 305	1 331	1 649	1 418	1 279	1 000	593	220	143
Secundaria incompleta	9 751	638	1 837	1 543	1 300	977	955	1 043	758	401	210	63	26
Secundaria completa	6 890	276	1 287	1 189	902	722	679	774	574	297	122	39	29
Parauniversitaria	692	20	104	117	104	67	69	79	65	34	23	9	1
Universitaria	3 799	56	505	657	503	444	391	415	398	249	125	24	32
Agropecuario y pesca calif.	17 195	545	979	1 074	1 203	1 351	1 898	2 179	2 182	1 889	1 488	1 083	1 324
Ningún grado	1 052	8	24	41	55	78	57	102	125	122	117	117	206
Enseñanza especial	4	1	1	-	-	-	1	-	1	-	-	-	-
Kinder o preparatoria	8	1	1	-	3	-	1	2	-	-	-	-	-
Primaria incompleta	4 373	62	116	205	253	253	328	394	435	569	608	483	667
Primaria completa	7 477	255	334	420	508	707	1 049	1 116	1 044	786	546	366	346

continúa

Continuación Cuadro 7

Provincia, sexo, grupo ocupacional (grupo mayor) y nivel de instrucción	Población ocupada de 15 años y más	Grupos de edad											
		De 15 a 19 años	De 20 a 24 años	De 25 a 29 años	De 30 a 34 años	De 35 a 39 años	De 40 a 44 años	De 45 a 49 años	De 50 a 54 años	De 55 a 59 años	De 60 a 64 años	De 65 a 69 años	De 70 años y más
Secundaria incompleta	2 180	164	299	213	207	156	242	266	251	182	93	57	50
Secundaria completa	1 189	47	140	112	97	79	124	204	187	110	46	20	23
Parauniversitaria	119	4	14	18	4	8	17	12	11	15	9	2	5
Universitaria	793	3	50	65	76	70	79	83	128	105	69	38	27
Prod. artesanal; otros ofici. calific.	36 040	1 657	4 937	5 426	4 893	4 056	4 315	3 971	3 046	1 991	1 044	420	284
Ningún grado	678	15	50	58	112	80	80	81	67	70	27	14	24
Enseñanza especial	44	7	11	10	3	3	4	5	-	1	-	-	-
Kinder o preparatoria	17	2	1	1	2	4	2	1	2	2	-	-	-
Primaria incompleta	4 546	121	392	620	610	569	528	435	413	337	274	148	99
Primaria completa	14 240	637	1 553	1 881	1 902	1 737	1 981	1 707	1 291	854	445	158	94
Secundaria incompleta	9 321	666	1 732	1 522	1 271	925	967	916	691	378	166	52	35
Secundaria completa	4 565	169	766	821	558	457	493	595	360	221	84	22	19
Parauniversitaria	853	13	146	165	150	98	82	65	74	37	14	5	4
Universitaria	1 776	27	286	348	285	183	178	166	148	91	34	21	9
Operación maq. y ensamblaje	29 247	842	3 903	4 562	4 373	3 729	3 533	3 100	2 520	1 567	733	254	131
Ningún grado	328	1	8	27	36	58	42	34	25	43	27	16	11
Enseñanza especial	21	-	1	9	7	1	1	2	-	-	-	-	-
Kinder o preparatoria	12	-	-	2	3	4	-	1	2	-	-	-	-
Primaria incompleta	3 114	38	205	400	477	400	350	306	318	272	198	101	49
Primaria completa	13 085	264	1 198	1 892	2 024	1 894	1 894	1 459	1 240	751	329	94	46
Secundaria incompleta	8 000	360	1 482	1 403	1 215	893	790	813	593	300	107	28	16
Secundaria completa	3 337	138	686	584	435	341	339	382	240	136	42	8	6
Parauniversitaria	247	11	54	49	26	26	23	20	27	5	4	2	-
Universitaria	1 103	30	269	196	150	112	94	83	75	60	26	5	3
Ocupaciones elementales	54 542	5 554	8 967	7 588	6 099	5 334	5 214	4 608	4 084	2 893	2 118	1 077	1 006
Ningún grado	5 254	150	386	572	696	684	554	518	495	393	346	213	247
Enseñanza especial	107	12	24	18	12	15	10	9	4	3	-	-	-
Kinder o preparatoria	51	6	5	11	6	8	5	5	3	2	-	-	-
Primaria incompleta	15 514	995	1 732	2 276	1 952	1 662	1 530	1 254	1 167	1 004	875	537	530
Primaria completa	20 413	2 163	3 035	2 547	2 202	2 101	2 337	2 038	1 735	1 122	710	251	172
Secundaria incompleta	8 996	1 786	2 548	1 431	843	565	498	514	424	217	98	46	26
Secundaria completa	2 925	351	924	496	260	185	180	193	179	99	40	12	6
Parauniversitaria	250	27	71	50	21	18	23	10	9	8	4	2	7
Universitaria	1 032	64	242	187	107	96	77	67	68	45	45	16	18

continúa



Continuación Cuadro 7

Provincia, sexo, grupo ocupacional (grupo mayor) y nivel de instrucción	Población ocupada de 15 años y más	Grupos de edad											
		De 15 a 19 años	De 20 a 24 años	De 25 a 29 años	De 30 a 34 años	De 35 a 39 años	De 40 a 44 años	De 45 a 49 años	De 50 a 54 años	De 55 a 59 años	De 60 a 64 años	De 65 a 69 años	De 70 años y más
Mujeres	103 479	3 740	15 152	18 083	15 489	12 921	12 043	10 784	8 018	4 417	1 748	654	430
Ningún grado	1 605	20	61	127	222	257	200	224	177	143	87	36	51
Enseñanza especial	45	-	12	5	8	8	4	3	2	1	-	1	1
Kinder o preparatoria	26	1	4	5	5	1	2	4	4	-	-	-	-
Primaria incompleta	7 916	203	523	941	1 129	1 139	1 051	822	762	602	419	191	134
Primaria completa	22 388	697	1 723	2 542	3 050	3 482	3 632	2 994	2 130	1 267	567	199	105
Secundaria incompleta	18 675	1 349	3 427	3 124	2 627	2 187	2 111	1 729	1 231	569	207	72	42
Secundaria completa	15 636	1 002	3 719	3 009	1 940	1 344	1 358	1 507	1 087	468	125	47	30
Parauniversitaria	3 170	76	625	567	379	327	355	333	307	143	41	10	7
Universitaria	34 018	392	5 058	7 763	6 129	4 176	3 330	3 168	2 318	1 224	302	98	60
Nivel direc. público y privado	1 191	1	38	143	191	176	196	222	130	66	18	7	3
Ningún grado	-	-	-	-	-	-	-	-	-	-	-	-	-
Enseñanza especial	-	-	-	-	-	-	-	-	-	-	-	-	-
Kinder o preparatoria	-	-	-	-	-	-	-	-	-	-	-	-	-
Primaria incompleta	1	-	-	-	-	-	1	-	-	-	-	-	-
Primaria completa	20	1	-	1	3	1	3	6	1	4	-	-	-
Secundaria incompleta	40	-	1	8	7	6	3	8	4	3	-	-	-
Secundaria completa	65	-	4	4	11	7	14	13	5	3	1	1	2
Parauniversitaria	34	-	5	4	3	5	4	10	2	1	-	-	-
Universitaria	1 031	-	28	126	167	157	171	185	118	55	17	6	1
Nivel prof. y científico	20 107	12	1 808	4 396	3 996	2 774	2 299	2 149	1 617	806	173	50	27
Ningún grado	-	-	-	-	-	-	-	-	-	-	-	-	-
Enseñanza especial	-	-	-	-	-	-	-	-	-	-	-	-	-
Kinder o preparatoria	-	-	-	-	-	-	-	-	-	-	-	-	-
Primaria incompleta	3	-	-	-	-	-	-	-	1	1	1	-	-
Primaria completa	24	-	1	2	3	5	2	6	3	1	1	-	-
Secundaria incompleta	61	-	11	11	16	8	6	3	5	1	-	-	-
Secundaria completa	212	4	39	51	45	15	20	12	14	9	1	1	1
Parauniversitaria	172	-	21	35	31	17	17	23	24	2	1	1	-
Universitaria	19 635	8	1 736	4 297	3 901	2 729	2 254	2 105	1 570	792	169	48	26
Nivel técnico y prof. medio	8 940	241	1 709	1 993	1 407	1 004	817	713	587	330	91	25	23
Ningún grado	3	-	-	1	1	-	1	-	-	-	-	-	-
Enseñanza especial	-	-	-	-	-	-	-	-	-	-	-	-	-
Kinder o preparatoria	1	1	-	-	-	-	-	-	-	-	-	-	-
Primaria incompleta	58	-	2	9	4	9	9	6	3	5	5	3	3
Primaria completa	441	13	18	61	75	88	59	48	45	23	5	3	3

continúa

Continuación Cuadro 7

Provincia, sexo, grupo ocupacional (grupo mayor) y nivel de instrucción	Población ocupada de 15 años y más	Grupos de edad											
		De 15 a 19 años	De 20 a 24 años	De 25 a 29 años	De 30 a 34 años	De 35 a 39 años	De 40 a 44 años	De 45 a 49 años	De 50 a 54 años	De 55 a 59 años	De 60 a 64 años	De 65 a 69 años	De 70 años y más
Secundaria incompleta	860	39	126	143	126	106	109	72	65	55	10	3	6
Secundaria completa	2 113	101	430	438	290	207	196	199	145	74	25	4	4
Parauniversitaria	983	13	178	165	117	109	126	104	110	44	13	-	4
Universitaria	4 481	74	955	1 176	794	485	317	284	219	129	33	12	3
Apoyo administrativo	11 397	554	3 104	2 742	1 534	1 007	807	739	513	285	78	22	12
Ningún grado	4	1	-	2	-	-	1	-	-	-	-	-	-
Enseñanza especial	1	-	1	-	-	-	-	-	-	-	-	-	-
Kinder o preparatoria	-	-	-	-	-	-	-	-	-	-	-	-	-
Primaria incompleta	78	3	11	21	10	6	5	9	5	-	7	1	-
Primaria completa	648	32	83	117	103	99	62	56	44	30	16	4	2
Secundaria incompleta	1 567	127	396	348	232	140	120	92	56	38	12	4	2
Secundaria completa	3 729	249	1 090	793	453	284	267	278	186	99	19	5	6
Parauniversitaria	908	18	213	176	94	95	96	95	71	42	6	2	-
Universitaria	4 462	124	1 310	1 285	642	383	256	209	151	76	18	6	2
Vent. en locales y serv. direct.	26 914	1 503	4 236	4 312	3 630	3 156	3 133	2 755	2 064	1 184	563	247	131
Ningún grado	288	1	16	9	24	27	33	46	42	39	24	16	11
Enseñanza especial	6	-	3	1	2	-	-	-	-	-	-	-	-
Kinder o preparatoria	9	-	1	1	-	1	2	3	1	-	-	-	-
Primaria incompleta	1 904	43	133	195	235	254	248	211	186	164	128	70	37
Primaria completa	7 566	267	591	966	1 035	1 113	1 194	913	692	454	212	82	47
Secundaria incompleta	7 882	622	1 443	1 353	1 110	923	871	701	484	221	97	42	15
Secundaria completa	5 512	417	1 191	1 048	691	458	488	572	415	157	50	20	5
Parauniversitaria	715	28	143	130	88	72	66	65	68	34	15	4	2
Universitaria	3 032	125	715	609	445	308	231	244	176	115	37	13	14
Agropecuario y pesca calific.	836	21	55	84	78	83	116	118	89	60	48	39	45
Ningún grado	50	1	1	2	5	7	6	5	5	6	3	1	8
Enseñanza especial	2	-	1	-	-	-	-	-	-	-	-	1	-
Kinder o preparatoria	2	-	-	-	-	-	-	-	2	-	-	-	-
Primaria incompleta	163	6	8	9	11	13	22	15	10	18	17	12	22
Primaria completa	314	6	13	26	34	39	53	55	38	21	10	12	7
Secundaria incompleta	129	7	20	16	14	10	16	15	13	5	8	3	2
Secundaria completa	67	1	6	16	7	6	9	9	5	3	3	2	-
Parauniversitaria	13	-	1	2	-	1	2	2	3	1	-	1	-
Universitaria	96	-	5	13	7	7	8	17	13	6	7	7	6

continúa



Continuación Cuadro 7

Provincia, sexo, grupo ocupacional (grupo mayor) y nivel de instrucción	Población ocupada de 15 años y más	Grupos de edad											
		De 15 a 19 años	De 20 a 24 años	De 25 a 29 años	De 30 a 34 años	De 35 a 39 años	De 40 a 44 años	De 45 a 49 años	De 50 a 54 años	De 55 a 59 años	De 60 a 64 años	De 65 a 69 años	De 70 años y más
Prod. artesanal; otros ofici. calific.	3 896	122	408	505	443	528	568	491	381	235	125	52	38
Ningún grado	37	1	-	5	3	4	-	4	4	5	5	3	3
Enseñanza especial	8	-	-	-	3	3	1	-	1	-	-	-	-
Kinder o preparatoria	-	-	-	-	-	-	-	-	-	-	-	-	-
Primaria incompleta	303	5	15	33	36	35	33	31	27	40	25	16	7
Primaria completa	1 336	28	83	126	160	222	226	180	133	85	58	19	16
Secundaria incompleta	1 079	51	131	143	120	150	159	141	115	41	16	5	7
Secundaria completa	671	25	106	101	56	78	100	90	63	35	9	6	2
Parauniversitaria	111	2	11	19	12	8	20	10	16	11	2	-	-
Universitaria	351	10	62	78	53	28	29	35	22	18	10	3	3
Operación maq. y ensamblaje	5 665	305	1 244	1 002	981	794	624	354	218	90	31	17	5
Ningún grado	38	-	4	4	3	10	8	2	4	1	1	1	-
Enseñanza especial	3	-	1	-	-	-	-	2	-	-	-	-	-
Kinder o preparatoria	1	-	-	-	1	-	-	-	-	-	-	-	-
Primaria incompleta	273	6	21	46	57	48	46	17	10	17	4	1	-
Primaria completa	1 974	41	235	312	392	396	290	139	104	38	14	11	2
Secundaria incompleta	1 787	118	440	341	322	222	175	89	59	14	7	-	-
Secundaria completa	1 139	96	380	221	151	85	75	78	33	15	1	2	2
Parauniversitaria	87	11	27	16	13	7	4	3	3	1	1	1	-
Universitaria	363	33	136	62	42	26	26	24	5	4	3	1	1
Ocupaciones elementales	24 533	981	2 550	2 906	3 229	3 399	3 483	3 243	2 419	1 361	621	195	146
Ningún grado	1 185	16	40	104	186	209	151	167	122	92	54	15	29
Enseñanza especial	25	-	6	4	3	5	3	1	1	1	-	-	1
Kinder o preparatoria	13	-	3	4	4	-	-	1	1	-	-	-	-
Primaria incompleta	5 133	140	333	628	776	774	687	533	520	357	232	88	65
Primaria completa	10 065	309	699	931	1 245	1 519	1 743	1 591	1 070	611	251	68	28
Secundaria incompleta	5 270	385	859	761	680	622	652	608	430	191	57	15	10
Secundaria completa	2 128	109	473	337	236	204	189	256	221	73	16	6	8
Parauniversitaria	147	4	26	20	21	13	20	21	10	7	3	1	1
Universitaria	567	18	111	117	78	53	38	65	44	29	8	2	4
Cartago	192 579	7 670	25 739	28 944	27 102	23 291	22 459	20 856	16 358	10 730	5 426	2 275	1 729
Ningún grado	2 599	25	120	188	269	282	334	312	268	251	220	163	167
Enseñanza especial	155	13	45	36	20	14	8	11	3	5	-	-	-
Kinder o preparatoria	93	1	8	16	15	8	13	14	11	7	-	-	-
Primaria incompleta	15 898	474	1 188	1 619	2 008	1 906	1 712	1 429	1 420	1 475	1 271	745	651
Primaria completa	59 402	3 103	6 205	7 107	7 135	7 336	8 014	7 310	5 850	4 135	1 995	716	496

continúa

Continuación Cuadro 7

Provincia, sexo, grupo ocupacional (grupo mayor) y nivel de instrucción	Población ocupada de 15 años y más	Grupos de edad											
		De 15 a 19 años	De 20 a 24 años	De 25 a 29 años	De 30 a 34 años	De 35 a 39 años	De 40 a 44 años	De 45 a 49 años	De 50 a 54 años	De 55 a 59 años	De 60 a 64 años	De 65 a 69 años	De 70 años y más
Secundaria incompleta	35 877	2 517	6 644	5 677	4 724	3 945	3 749	3 611	2 595	1 421	639	223	132
Secundaria completa	25 070	1 089	5 065	4 322	3 256	2 585	2 474	2 594	2 000	1 062	416	129	78
Parauniversitaria	4 803	105	881	859	640	474	520	564	402	231	83	32	12
Universitaria	48 682	343	5 583	9 120	9 035	6 741	5 635	5 011	3 809	2 143	802	267	193
Nivel direc. público y privado	2 593	2	70	180	383	424	465	423	324	188	78	29	27
Ningún grado	1	-	-	-	-	-	-	-	1	-	-	-	-
Enseñanza especial	-	-	-	-	-	-	-	-	-	-	-	-	-
Kinder o preparatoria	-	-	-	-	-	-	-	-	-	-	-	-	-
Primaria incompleta	11	-	-	-	-	1	1	2	1	1	-	3	2
Primaria completa	80	-	5	5	7	6	12	13	6	10	11	-	5
Secundaria incompleta	125	-	9	9	23	22	22	15	8	9	2	2	4
Secundaria completa	201	2	18	16	26	23	35	24	30	12	8	4	3
Parauniversitaria	74	-	3	4	30	1	5	9	7	9	6	-	-
Universitaria	2 101	-	35	146	297	371	390	360	271	147	51	20	13
Nivel prof. y científico	28 693	22	2 137	5 174	5 857	4 378	3 615	3 129	2 339	1 312	460	156	114
Ningún grado	-	-	-	-	-	-	-	-	-	-	-	-	-
Enseñanza especial	-	-	-	-	-	-	-	-	-	-	-	-	-
Kinder o preparatoria	-	-	-	-	-	-	-	-	-	-	-	-	-
Primaria incompleta	8	-	-	-	1	1	-	1	-	2	2	1	-
Primaria completa	77	-	7	20	9	12	8	7	5	6	2	1	-
Secundaria incompleta	151	-	16	32	25	24	18	13	10	9	3	-	1
Secundaria completa	468	5	99	92	74	56	47	39	20	19	13	2	2
Parauniversitaria	254	1	29	42	58	25	31	28	23	9	5	2	1
Universitaria	27 735	16	1 986	4 988	5 690	4 260	3 511	3 041	2 281	1 267	435	150	110
Nivel técnico y prof. medio	19 850	422	2 819	3 520	3 170	2 474	2 200	2 030	1 570	1 027	422	126	70
Ningún grado	22	-	-	3	4	1	7	1	1	2	1	2	-
Enseñanza especial	1	-	1	-	-	-	-	-	-	-	-	-	-
Kinder o preparatoria	3	-	-	1	1	-	-	-	1	-	-	-	-
Primaria incompleta	304	2	19	31	43	37	41	25	30	28	34	8	6
Primaria completa	2 378	44	160	257	319	337	333	318	247	210	104	31	18
Secundaria incompleta	2 889	84	333	464	449	382	353	318	238	170	60	23	15
Secundaria completa	4 955	173	824	850	722	585	522	515	409	239	75	27	14
Parauniversitaria	1 605	23	228	271	239	190	170	184	148	97	40	13	2
Universitaria	7 693	96	1 254	1 643	1 393	942	774	669	496	281	108	22	15

continúa



Continuación Cuadro 7

Provincia, sexo, grupo ocupacional (grupo mayor) y nivel de instrucción	Población ocupada de 15 años y más	Grupos de edad											
		De 15 a 19 años	De 20 a 24 años	De 25 a 29 años	De 30 a 34 años	De 35 a 39 años	De 40 a 44 años	De 45 a 49 años	De 50 a 54 años	De 55 a 59 años	De 60 a 64 años	De 65 a 69 años	De 70 años y más
Apoyo administrativo	13 391	487	3 172	2 965	2 040	1 377	1 115	979	726	369	132	22	7
Ningún grado	15	1	1	1	1	4	1	3	1	1	-	1	-
Enseñanza especial	3	-	-	1	1	1	-	-	-	-	-	-	-
Kinder o preparatoria	-	-	-	-	-	-	-	-	-	-	-	-	-
Primaria incompleta	163	8	17	39	31	21	17	6	7	12	4	1	-
Primaria completa	1 358	53	214	229	231	192	143	106	90	61	34	4	1
Secundaria incompleta	2 237	133	521	430	348	255	208	147	112	56	22	5	-
Secundaria completa	4 197	191	1 043	906	564	387	342	344	250	126	37	6	1
Parauniversitaria	996	16	232	202	123	89	98	107	85	31	11	1	1
Universitaria	4 422	85	1 144	1 157	741	428	306	266	181	82	24	4	4
Vent. en locales y serv. direct.	36 456	1 727	5 797	5 246	4 589	4 030	4 085	3 832	3 161	2 091	1 100	473	325
Ningún grado	313	2	10	10	20	30	33	38	44	36	37	27	26
Enseñanza especial	17	1	6	6	2	-	1	-	-	1	-	-	-
Kinder o preparatoria	11	-	2	1	-	1	1	2	2	2	-	-	-
Primaria incompleta	2 268	52	155	183	247	223	252	199	241	263	208	136	109
Primaria completa	11 678	457	1 137	1 359	1 486	1 420	1 551	1 384	1 228	926	464	159	107
Secundaria incompleta	10 612	753	2 124	1 740	1 373	1 137	1 053	1 020	736	369	196	80	31
Secundaria completa	6 911	340	1 479	1 127	832	724	700	705	551	284	105	36	28
Parauniversitaria	897	35	191	148	89	78	114	111	71	42	9	6	3
Universitaria	3 749	87	693	672	540	417	380	373	288	168	81	29	21
Agropecuario y pesca calif.	9 423	509	810	812	819	919	1 056	1 235	1 016	807	584	423	433
Ningún grado	455	2	15	34	30	47	55	50	45	49	30	45	53
Enseñanza especial	14	4	5	3	-	2	-	-	-	-	-	-	-
Kinder o preparatoria	6	1	-	1	-	-	1	2	1	-	-	-	-
Primaria incompleta	1 832	40	104	126	146	144	154	147	146	186	222	203	214
Primaria completa	5 234	312	428	449	453	574	689	758	614	441	251	137	128
Secundaria incompleta	1 048	116	154	119	113	93	100	149	88	53	34	13	16
Secundaria completa	495	31	77	55	43	34	33	70	67	37	26	13	9
Parauniversitaria	45	-	6	1	4	4	5	10	7	5	-	2	1
Universitaria	294	3	21	24	30	21	19	49	48	36	21	10	12
Prod. artesanal; otros ofici. calif.	24 280	984	3 154	3 472	3 086	2 771	2 851	2 849	2 194	1 511	884	318	206
Ningún grado	301	2	11	22	46	34	49	37	22	22	23	19	14
Enseñanza especial	27	-	5	8	5	3	1	5	-	-	-	-	-
Kinder o preparatoria	14	-	3	-	3	-	5	2	-	1	-	-	-
Primaria incompleta	2 525	62	204	282	367	359	266	229	212	213	187	77	67
Primaria completa	9 976	413	1 074	1 298	1 193	1 151	1 331	1 241	991	685	395	126	78

continúa

Continuación Cuadro 7

Provincia, sexo, grupo ocupacional (grupo mayor) y nivel de instrucción	Población ocupada de 15 años y más	Grupos de edad											
		De 15 a 19 años	De 20 a 24 años	De 25 a 29 años	De 30 a 34 años	De 35 a 39 años	De 40 a 44 años	De 45 a 49 años	De 50 a 54 años	De 55 a 59 años	De 60 a 64 años	De 65 a 69 años	De 70 años y más
Secundaria incompleta	6 423	392	1 049	996	814	687	701	709	515	322	157	54	27
Secundaria completa	3 189	86	507	509	422	323	344	430	307	158	70	23	10
Parauniversitaria	518	14	101	110	55	52	42	73	33	25	6	6	1
Universitaria	1 307	15	200	247	181	162	112	123	114	85	46	13	9
Operación maq. y ensamblaje	19 945	446	2 443	3 077	3 073	2 774	2 533	2 123	1 595	1 107	513	159	102
Ningún grado	102	1	1	9	14	12	15	9	14	12	7	5	3
Enseñanza especial	10	-	2	4	1	1	-	1	-	1	-	-	-
Kinder o preparatoria	7	-	-	1	2	2	-	1	1	-	-	-	-
Primaria incompleta	1 553	17	98	169	247	253	170	137	138	144	104	42	34
Primaria completa	9 602	170	877	1 356	1 523	1 477	1 353	1 096	762	610	255	79	44
Secundaria incompleta	5 549	180	899	974	882	706	625	550	405	210	84	16	18
Secundaria completa	2 232	68	412	394	289	241	264	237	188	84	43	9	3
Parauniversitaria	201	1	36	44	26	18	28	24	14	6	3	1	-
Universitaria	689	9	118	126	89	64	78	68	73	40	17	7	-
Ocupaciones elementales	37 948	3 071	5 337	4 498	4 085	4 144	4 539	4 256	3 433	2 318	1 253	569	445
Ningún grado	1 390	17	82	109	154	154	174	174	140	129	122	64	71
Enseñanza especial	83	8	26	14	11	7	6	5	3	3	-	-	-
Kinder o preparatoria	52	-	3	12	9	5	6	7	6	4	-	-	-
Primaria incompleta	7 234	293	591	789	926	867	811	683	645	626	510	274	219
Primaria completa	19 019	1 654	2 303	2 134	1 914	2 167	2 594	2 387	1 907	1 186	479	179	115
Secundaria incompleta	6 843	859	1 539	913	697	639	669	690	483	223	81	30	20
Secundaria completa	2 422	193	606	373	284	212	187	230	178	103	39	9	8
Parauniversitaria	213	15	55	37	16	17	27	18	14	7	3	1	3
Universitaria	692	32	132	117	74	76	65	62	57	37	19	12	9
Hombres	128 065	5 663	16 514	18 056	17 107	15 024	14 746	14 085	11 295	7 895	4 318	1 904	1 458
Ningún grado	2 124	21	99	165	225	219	271	242	210	204	175	148	145
Enseñanza especial	133	10	38	32	15	14	8	9	2	5	-	-	-
Kinder o preparatoria	71	1	7	12	14	4	10	10	8	5	-	-	-
Primaria incompleta	12 496	390	962	1 281	1 534	1 445	1 279	1 061	1 079	1 196	1 054	643	572
Primaria completa	45 035	2 556	4 758	5 457	5 318	5 318	5 819	5 508	4 389	3 253	1 635	611	413
Secundaria incompleta	24 860	1 838	4 645	3 866	3 224	2 614	2 485	2 476	1 862	1 064	504	178	104
Secundaria completa	15 525	617	2 978	2 595	1 997	1 635	1 502	1 692	1 311	713	319	101	65
Parauniversitaria	2 523	55	460	458	339	246	271	277	202	129	52	26	8
Universitaria	25 298	175	2 567	4 190	4 441	3 529	3 101	2 810	2 232	1 326	579	197	151

continúa



Continuación Cuadro 7

Provincia, sexo, grupo ocupacional (grupo mayor) y nivel de instrucción	Población ocupada de 15 años y más	Grupos de edad											
		De 15 a 19 años	De 20 a 24 años	De 25 a 29 años	De 30 a 34 años	De 35 a 39 años	De 40 a 44 años	De 45 a 49 años	De 50 a 54 años	De 55 a 59 años	De 60 a 64 años	De 65 a 69 años	De 70 años y más
Nivel direc. público y privado	1 759	2	46	92	240	285	333	293	226	136	59	23	24
Ningún grado	1	-	-	-	-	-	-	-	1	-	-	-	-
Enseñanza especial	-	-	-	-	-	-	-	-	-	-	-	-	-
Kinder o preparatoria	-	-	-	-	-	-	-	-	-	-	-	-	-
Primaria incompleta	9	-	-	-	-	1	1	2	1	1	-	1	2
Primaria completa	71	-	5	3	6	5	10	13	5	10	10	-	4
Secundaria incompleta	97	-	7	7	19	17	15	10	7	7	2	2	4
Secundaria completa	158	2	14	13	21	18	27	18	25	7	6	4	3
Parauniversitaria	30	-	2	2	4	1	3	8	4	4	2	-	-
Universitaria	1 393	-	18	67	190	243	277	242	183	107	39	16	11
Nivel prof. y científico	14 044	9	907	2 277	2 727	2 144	1 864	1 590	1 258	736	323	115	94
Ningún grado	-	-	-	-	-	-	-	-	-	-	-	-	-
Enseñanza especial	-	-	-	-	-	-	-	-	-	-	-	-	-
Kinder o preparatoria	-	-	-	-	-	-	-	-	-	-	-	-	-
Primaria incompleta	7	-	-	-	1	1	-	-	-	2	2	1	-
Primaria completa	61	-	7	14	9	9	6	6	4	3	2	1	-
Secundaria incompleta	107	-	11	21	17	18	11	11	8	6	3	-	1
Secundaria completa	297	-	58	62	52	34	25	25	15	10	12	2	2
Parauniversitaria	126	-	11	21	31	10	15	14	11	7	3	2	1
Universitaria	13 446	9	820	2 159	2 617	2 072	1 807	1 534	1 220	708	301	109	90
Nivel técnico y prof. medio	13 206	252	1 679	2 096	2 018	1 709	1 538	1 481	1 136	783	350	107	57
Ningún grado	20	-	-	2	4	1	7	1	1	2	1	1	-
Enseñanza especial	-	-	-	-	-	-	-	-	-	-	-	-	-
Kinder o preparatoria	3	-	-	1	1	-	-	-	1	-	-	-	-
Primaria incompleta	267	1	17	27	37	30	32	21	30	26	34	7	5
Primaria completa	2 060	32	131	213	263	295	289	287	218	192	97	29	14
Secundaria incompleta	2 276	62	257	348	338	300	290	263	193	144	49	21	11
Secundaria completa	3 258	89	512	507	474	414	346	369	278	177	58	20	14
Parauniversitaria	916	17	128	144	142	109	100	100	85	49	30	10	2
Universitaria	4 406	51	634	854	759	560	474	440	330	193	81	19	11
Apoyo administrativo	5 699	214	1 221	1 162	898	632	504	435	354	182	78	17	2
Ningún grado	11	-	1	1	1	3	-	2	1	1	-	1	-
Enseñanza especial	2	-	-	1	-	1	-	-	-	-	-	-	-
Kinder o preparatoria	-	-	-	-	-	-	-	-	-	-	-	-	-
Primaria incompleta	118	6	14	26	17	12	16	5	7	10	4	1	-
Primaria completa	903	36	135	145	142	127	102	76	70	43	23	4	-

continúa

Continuación Cuadro 7

Provincia, sexo, grupo ocupacional (grupo mayor) y nivel de instrucción	Población ocupada de 15 años y más	Grupos de edad											
		De 15 a 19 años	De 20 a 24 años	De 25 a 29 años	De 30 a 34 años	De 35 a 39 años	De 40 a 44 años	De 45 a 49 años	De 50 a 54 años	De 55 a 59 años	De 60 a 64 años	De 65 a 69 años	De 70 años y más
Secundaria incompleta	1 174	76	261	205	174	139	112	90	71	29	15	2	-
Secundaria completa	1 614	68	361	332	231	158	131	137	117	53	20	6	-
Parauniversitaria	255	3	72	68	36	18	16	18	10	9	4	1	-
Universitaria	1 622	25	377	384	297	174	127	107	78	37	12	2	2
Vent. en locales y serv. direct.	21 176	952	3 189	2 850	2 538	2 263	2 359	2 269	1 941	1 416	796	350	253
Ningún grado	226	2	7	8	13	21	23	24	31	27	26	24	20
Enseñanza especial	14	1	5	5	1	-	1	-	-	1	-	-	-
Kinder o preparatoria	8	-	1	1	-	-	1	1	2	2	-	-	-
Primaria incompleta	1 497	28	100	115	149	132	165	120	154	193	143	105	93
Primaria completa	7 234	293	655	792	871	839	966	854	785	638	344	114	83
Secundaria incompleta	5 847	408	1 196	905	720	600	565	564	433	234	136	63	23
Secundaria completa	3 812	163	785	624	443	401	370	420	310	178	77	22	19
Parauniversitaria	440	15	88	78	46	35	61	43	38	25	6	4	1
Universitaria	2 098	42	352	322	295	235	207	243	188	118	64	18	14
Agropecuario y pesca calific.	8 666	447	688	696	737	830	985	1 150	965	769	567	415	417
Ningún grado	397	2	13	28	23	40	47	32	40	44	30	45	53
Enseñanza especial	13	3	5	3	-	2	-	-	-	-	-	-	-
Kinder o preparatoria	6	1	-	1	-	-	1	2	1	-	-	-	-
Primaria incompleta	1 699	31	89	102	128	129	143	139	140	176	217	198	207
Primaria completa	4 872	282	357	397	417	525	654	724	589	426	245	135	121
Secundaria incompleta	947	102	136	101	103	81	90	140	82	51	33	13	15
Secundaria completa	437	24	69	42	36	31	29	64	63	35	22	13	9
Parauniversitaria	38	-	5	1	3	4	4	8	5	5	-	2	1
Universitaria	257	2	14	21	27	18	17	41	45	32	20	9	11
Prod. artesanal; otros ofici. calific.	21 903	906	2 879	3 187	2 795	2 447	2 521	2 553	1 981	1 348	806	293	187
Ningún grado	288	2	10	22	45	31	48	36	20	20	22	19	13
Enseñanza especial	24	-	4	8	4	3	1	4	-	-	-	-	-
Kinder o preparatoria	14	-	3	-	3	-	5	2	-	1	-	-	-
Primaria incompleta	2 371	59	194	269	348	329	252	214	200	198	173	72	63
Primaria completa	9 170	387	992	1 229	1 097	1 026	1 208	1 137	909	627	368	117	73
Secundaria incompleta	5 752	361	963	900	740	595	606	626	465	276	146	50	24
Secundaria completa	2 756	74	445	455	367	283	277	365	262	137	62	20	9
Parauniversitaria	446	9	90	95	48	46	36	63	30	21	2	5	1
Universitaria	1 082	14	178	209	143	134	88	106	95	68	33	10	4

continúa

Continuación Cuadro 7

Provincia, sexo, grupo ocupacional (grupo mayor) y nivel de instrucción	Población ocupada de 15 años y más	Grupos de edad											
		De 15 a 19 años	De 20 a 24 años	De 25 a 29 años	De 30 a 34 años	De 35 a 39 años	De 40 a 44 años	De 45 a 49 años	De 50 a 54 años	De 55 a 59 años	De 60 a 64 años	De 65 a 69 años	De 70 años y más
Operación maq. y ensamblaje	17 256	350	1 929	2 626	2 650	2 353	2 185	1 889	1 467	1 059	493	157	98
Ningún grado	95	1	1	9	12	11	13	9	13	12	6	5	3
Enseñanza especial	10	-	2	4	1	1	-	1	-	1	-	-	-
Kinder o preparatoria	5	-	-	-	2	1	-	1	1	-	-	-	-
Primaria incompleta	1 415	15	77	150	217	230	154	128	130	139	100	42	33
Primaria completa	8 410	131	733	1 175	1 318	1 251	1 163	982	705	584	247	78	43
Secundaria incompleta	4 743	143	691	826	773	587	547	480	379	204	81	16	16
Secundaria completa	1 843	52	311	329	230	202	220	206	164	77	40	9	3
Parauniversitaria	159	-	26	30	21	17	22	20	13	6	3	1	-
Universitaria	576	8	88	103	76	53	66	62	62	36	16	6	-
Ocupaciones elementales	24 356	2 531	3 976	3 070	2 504	2 361	2 457	2 425	1 967	1 466	846	427	326
Ningún grado	1 086	14	67	95	127	112	133	138	103	98	90	53	56
Enseñanza especial	70	6	22	11	9	7	6	4	2	3	-	-	-
Kinder o preparatoria	35	-	3	9	8	3	3	4	3	2	-	-	-
Primaria incompleta	5 113	250	471	592	637	581	516	432	417	451	381	216	169
Primaria completa	12 254	1 395	1 743	1 489	1 195	1 241	1 421	1 429	1 104	730	299	133	75
Secundaria incompleta	3 917	686	1 123	553	340	277	249	292	224	113	39	11	10
Secundaria completa	1 350	145	423	231	143	94	77	88	77	39	22	5	6
Parauniversitaria	113	11	38	19	8	6	14	3	6	3	2	1	2
Universitaria	418	24	86	71	37	40	38	35	31	27	13	8	8
Mujeres	64 514	2 007	9 225	10 888	9 995	8 267	7 713	6 771	5 063	2 835	1 108	371	271
Ningún grado	475	4	21	23	44	63	63	70	58	47	45	15	22
Enseñanza especial	22	3	7	4	5	-	-	2	1	-	-	-	-
Kinder o preparatoria	22	-	1	4	1	4	3	4	3	2	-	-	-
Primaria incompleta	3 402	84	226	338	474	461	433	368	341	279	217	102	79
Primaria completa	14 367	547	1 447	1 650	1 817	2 018	2 195	1 802	1 461	882	360	105	83
Secundaria incompleta	11 017	679	1 999	1 811	1 500	1 331	1 264	1 135	733	357	135	45	28
Secundaria completa	9 545	472	2 087	1 727	1 259	950	972	902	689	349	97	28	13
Parauniversitaria	2 280	50	421	401	301	228	249	287	200	102	31	6	4
Universitaria	23 384	168	3 016	4 930	4 594	3 212	2 534	2 201	1 577	817	223	70	42
Nivel direc. público y privado	834	-	24	88	143	139	132	130	98	52	19	6	3
Ningún grado	-	-	-	-	-	-	-	-	-	-	-	-	-
Enseñanza especial	-	-	-	-	-	-	-	-	-	-	-	-	-
Kinder o preparatoria	-	-	-	-	-	-	-	-	-	-	-	-	-
Primaria incompleta	2	-	-	-	-	-	-	-	-	-	-	2	-
Primaria completa	9	-	-	2	1	1	2	-	1	-	1	-	1

continúa

Continuación Cuadro 7

Provincia, sexo, grupo ocupacional (grupo mayor) y nivel de instrucción	Población ocupada de 15 años y más	Grupos de edad											
		De 15 a 19 años	De 20 a 24 años	De 25 a 29 años	De 30 a 34 años	De 35 a 39 años	De 40 a 44 años	De 45 a 49 años	De 50 a 54 años	De 55 a 59 años	De 60 a 64 años	De 65 a 69 años	De 70 años y más
Secundaria incompleta	28	-	2	2	4	5	7	5	1	2	-	-	-
Secundaria completa	43	-	4	3	5	5	8	6	5	5	2	-	-
Parauniversitaria	44	-	1	2	26	-	2	1	3	5	4	-	-
Universitaria	708	-	17	79	107	128	113	118	88	40	12	4	2
Nivel prof. y científico	14 649	13	1 230	2 897	3 130	2 234	1 751	1 539	1 081	576	137	41	20
Ningún grado	-	-	-	-	-	-	-	-	-	-	-	-	-
Enseñanza especial	-	-	-	-	-	-	-	-	-	-	-	-	-
Kinder o preparatoria	-	-	-	-	-	-	-	-	-	-	-	-	-
Primaria incompleta	1	-	-	-	-	-	-	1	-	-	-	-	-
Primaria completa	16	-	-	6	-	3	2	1	1	3	-	-	-
Secundaria incompleta	44	-	5	11	8	6	7	2	2	3	-	-	-
Secundaria completa	171	5	41	30	22	22	22	14	5	9	1	-	-
Parauniversitaria	128	1	18	21	27	15	16	14	12	2	2	-	-
Universitaria	14 289	7	1 166	2 829	3 073	2 188	1 704	1 507	1 061	559	134	41	20
Nivel técnico y prof. medio	6 644	170	1 140	1 424	1 152	765	662	549	434	244	72	19	13
Ningún grado	2	-	-	1	-	-	-	-	-	-	-	1	-
Enseñanza especial	1	-	1	-	-	-	-	-	-	-	-	-	-
Kinder o preparatoria	-	-	-	-	-	-	-	-	-	-	-	-	-
Primaria incompleta	37	1	2	4	6	7	9	4	-	2	-	1	1
Primaria completa	318	12	29	44	56	42	44	31	29	18	7	2	4
Secundaria incompleta	613	22	76	116	111	82	63	55	45	26	11	2	4
Secundaria completa	1 697	84	312	343	248	171	176	146	131	62	17	7	-
Parauniversitaria	689	6	100	127	97	81	70	84	63	48	10	3	-
Universitaria	3 287	45	620	789	634	382	300	229	166	88	27	3	4
Apoyo administrativo	7 692	273	1 951	1 803	1 142	745	611	544	372	187	54	5	5
Ningún grado	4	1	-	-	-	1	1	1	-	-	-	-	-
Enseñanza especial	1	-	-	-	1	-	-	-	-	-	-	-	-
Kinder o preparatoria	-	-	-	-	-	-	-	-	-	-	-	-	-
Primaria incompleta	45	2	3	13	14	9	1	1	-	2	-	-	-
Primaria completa	455	17	79	84	89	65	41	30	20	18	11	-	1
Secundaria incompleta	1 063	57	260	225	174	116	96	57	41	27	7	3	-
Secundaria completa	2 583	123	682	574	333	229	211	207	133	73	17	-	1
Parauniversitaria	741	13	160	134	87	71	82	89	75	22	7	-	1
Universitaria	2 800	60	767	773	444	254	179	159	103	45	12	2	2

continúa



Continuación Cuadro 7

Provincia, sexo, grupo ocupacional (grupo mayor) y nivel de instrucción	Población ocupada de 15 años y más	Grupos de edad											
		De 15 a 19 años	De 20 a 24 años	De 25 a 29 años	De 30 a 34 años	De 35 a 39 años	De 40 a 44 años	De 45 a 49 años	De 50 a 54 años	De 55 a 59 años	De 60 a 64 años	De 65 a 69 años	De 70 años y más
Vent. en locales y serv. direct.	15 280	775	2 608	2 396	2 051	1 767	1 726	1 563	1 220	675	304	123	72
Ningún grado	87	-	3	2	7	9	10	14	13	9	11	3	6
Enseñanza especial	3	-	1	1	1	-	-	-	-	-	-	-	-
Kinder o preparatoria	3	-	1	-	-	1	-	1	-	-	-	-	-
Primaria incompleta	771	24	55	68	98	91	87	79	87	70	65	31	16
Primaria completa	4 444	164	482	567	615	581	585	530	443	288	120	45	24
Secundaria incompleta	4 765	345	928	835	653	537	488	456	303	135	60	17	8
Secundaria completa	3 099	177	694	503	389	323	330	285	241	106	28	14	9
Parauniversitaria	457	20	103	70	43	43	53	68	33	17	3	2	2
Universitaria	1 651	45	341	350	245	182	173	130	100	50	17	11	7
Agropecuario y pesca calif.	757	62	122	116	82	89	71	85	51	38	17	8	16
Ningún grado	58	-	2	6	7	7	8	18	5	5	-	-	-
Enseñanza especial	1	1	-	-	-	-	-	-	-	-	-	-	-
Kinder o preparatoria	-	-	-	-	-	-	-	-	-	-	-	-	-
Primaria incompleta	133	9	15	24	18	15	11	8	6	10	5	5	7
Primaria completa	362	30	71	52	36	49	35	34	25	15	6	2	7
Secundaria incompleta	101	14	18	18	10	12	10	9	6	2	1	-	1
Secundaria completa	58	7	8	13	7	3	4	6	4	2	4	-	-
Parauniversitaria	7	-	1	-	1	-	1	2	2	-	-	-	-
Universitaria	37	1	7	3	3	3	2	8	3	4	1	1	1
Prod. artesanal; otros ofici. calif.	2 377	78	275	285	291	324	330	296	213	163	78	25	19
Ningún grado	13	-	1	-	1	3	1	1	2	2	1	-	1
Enseñanza especial	3	-	1	-	1	-	-	1	-	-	-	-	-
Kinder o preparatoria	-	-	-	-	-	-	-	-	-	-	-	-	-
Primaria incompleta	154	3	10	13	19	30	14	15	12	15	14	5	4
Primaria completa	806	26	82	69	96	125	123	104	82	58	27	9	5
Secundaria incompleta	671	31	86	96	74	92	95	83	50	46	11	4	3
Secundaria completa	433	12	62	54	55	40	67	65	45	21	8	3	1
Parauniversitaria	72	5	11	15	7	6	6	10	3	4	4	1	-
Universitaria	225	1	22	38	38	28	24	17	19	17	13	3	5
Operación maq. y ensamblaje	2 689	96	514	451	423	421	348	234	128	48	20	2	4
Ningún grado	7	-	-	-	2	1	2	-	1	-	1	-	-
Enseñanza especial	-	-	-	-	-	-	-	-	-	-	-	-	-
Kinder o preparatoria	2	-	-	1	-	1	-	-	-	-	-	-	-
Primaria incompleta	138	2	21	19	30	23	16	9	8	5	4	-	1
Primaria completa	1 192	39	144	181	205	226	190	114	57	26	8	1	1

continúa

Continuación Cuadro 7

Provincia, sexo, grupo ocupacional (grupo mayor) y nivel de instrucción	Población ocupada de 15 años y más	Grupos de edad											
		De 15 a 19 años	De 20 a 24 años	De 25 a 29 años	De 30 a 34 años	De 35 a 39 años	De 40 a 44 años	De 45 a 49 años	De 50 a 54 años	De 55 a 59 años	De 60 a 64 años	De 65 a 69 años	De 70 años y más
Secundaria incompleta	806	37	208	148	109	119	78	70	26	6	3	-	2
Secundaria completa	389	16	101	65	59	39	44	31	24	7	3	-	-
Parauniversitaria	42	1	10	14	5	1	6	4	1	-	-	-	-
Universitaria	113	1	30	23	13	11	12	6	11	4	1	1	-
Ocupaciones elementales	13 592	540	1 361	1 428	1 581	1 783	2 082	1 831	1 466	852	407	142	119
Ningún grado	304	3	15	14	27	42	41	36	37	31	32	11	15
Enseñanza especial	13	2	4	3	2	-	-	1	1	-	-	-	-
Kinder o preparatoria	17	-	-	3	1	2	3	3	3	2	-	-	-
Primaria incompleta	2 121	43	120	197	289	286	295	251	228	175	129	58	50
Primaria completa	6 765	259	560	645	719	926	1 173	958	803	456	180	46	40
Secundaria incompleta	2 926	173	416	360	357	362	420	398	259	110	42	19	10
Secundaria completa	1 072	48	183	142	141	118	110	142	101	64	17	4	2
Parauniversitaria	100	4	17	18	8	11	13	15	8	4	1	-	1
Universitaria	274	8	46	46	37	36	27	27	26	10	6	4	1
Heredia	185 945	5 873	23 140	29 313	27 704	23 423	21 569	19 843	15 899	10 601	5 197	1 859	1 524
Ningún grado	2 530	46	122	232	288	328	274	274	245	260	195	114	152
Enseñanza especial	117	7	24	24	16	9	14	11	8	1	3	-	-
Kinder o preparatoria	76	3	5	17	11	10	13	7	4	4	2	-	-
Primaria incompleta	12 793	377	1 012	1 486	1 767	1 649	1 425	1 215	1 144	1 072	812	409	425
Primaria completa	36 304	1 357	3 257	4 505	4 551	4 600	4 749	4 169	3 773	2 946	1 483	519	395
Secundaria incompleta	34 071	2 156	5 738	5 462	4 789	3 864	3 693	3 314	2 462	1 424	762	255	152
Secundaria completa	30 013	1 346	5 539	5 080	4 017	3 118	3 032	3 199	2 433	1 382	601	164	102
Parauniversitaria	5 263	92	707	721	711	660	697	664	534	304	123	26	24
Universitaria	64 778	489	6 736	11 786	11 554	9 185	7 672	6 990	5 296	3 208	1 216	372	274
Nivel direc. público y privado	3 862	2	64	259	583	711	704	600	471	276	111	50	31
Ningún grado	-	-	-	-	-	-	-	-	-	-	-	-	-
Enseñanza especial	-	-	-	-	-	-	-	-	-	-	-	-	-
Kinder o preparatoria	-	-	-	-	-	-	-	-	-	-	-	-	-
Primaria incompleta	18	-	3	1	2	3	1	3	2	1	1	-	1
Primaria completa	78	-	1	3	13	13	12	4	5	9	10	7	1
Secundaria incompleta	120	-	4	11	19	15	16	19	10	11	2	8	5
Secundaria completa	307	1	8	25	63	38	45	40	44	21	11	3	8
Parauniversitaria	89	-	1	2	9	23	11	13	20	7	3	-	-
Universitaria	3 250	1	47	217	477	619	619	521	390	227	84	32	16

continúa



Continuación Cuadro 7

Provincia, sexo, grupo ocupacional (grupo mayor) y nivel de instrucción	Población ocupada de 15 años y más	Grupos de edad											
		De 15 a 19 años	De 20 a 24 años	De 25 a 29 años	De 30 a 34 años	De 35 a 39 años	De 40 a 44 años	De 45 a 49 años	De 50 a 54 años	De 55 a 59 años	De 60 a 64 años	De 65 a 69 años	De 70 años y más
Nivel prof. y científico	37 363	29	2 347	6 649	7 228	5 686	4 767	4 271	3 310	1 980	695	225	176
Ningún grado	-	-	-	-	-	-	-	-	-	-	-	-	-
Enseñanza especial	-	-	-	-	-	-	-	-	-	-	-	-	-
Kinder o preparatoria	-	-	-	-	-	-	-	-	-	-	-	-	-
Primaria incompleta	2	-	-	-	-	-	-	1	-	-	1	-	-
Primaria completa	55	-	2	6	8	5	10	4	2	7	8	-	3
Secundaria incompleta	139	-	20	25	20	22	11	19	11	6	5	-	-
Secundaria completa	512	3	74	83	73	59	62	51	62	27	11	4	3
Parauniversitaria	278	1	27	35	49	41	34	44	27	10	7	-	3
Universitaria	36 377	25	2 224	6 500	7 078	5 559	4 650	4 152	3 208	1 930	663	221	167
Nivel técnico y prof. medio	23 581	466	3 170	4 264	3 848	2 999	2 620	2 462	1 865	1 154	518	115	100
Ningún grado	23	-	-	1	2	1	7	3	2	4	2	-	1
Enseñanza especial	3	-	1	1	-	-	-	1	-	-	-	-	-
Kinder o preparatoria	1	-	-	-	1	-	-	-	-	-	-	-	-
Primaria incompleta	298	4	14	31	33	35	34	38	27	45	20	7	10
Primaria completa	1 698	22	97	196	230	229	245	211	198	141	84	20	25
Secundaria incompleta	3 020	80	336	524	512	405	374	293	222	153	90	18	13
Secundaria completa	6 136	203	937	1 078	898	706	681	680	499	294	113	25	22
Parauniversitaria	1 827	22	181	250	258	245	247	260	208	95	44	11	6
Universitaria	10 575	135	1 604	2 183	1 914	1 378	1 032	976	709	422	165	34	23
Apoyo administrativo	17 315	736	4 288	3 863	2 581	1 615	1 390	1 263	870	470	189	32	18
Ningún grado	12	-	-	1	2	1	1	5	-	1	1	-	-
Enseñanza especial	4	-	2	-	1	-	-	1	-	-	-	-	-
Kinder o preparatoria	5	-	-	1	3	-	1	-	-	-	-	-	-
Primaria incompleta	189	8	14	33	38	21	16	25	7	8	16	2	1
Primaria completa	1 268	48	196	239	199	166	123	111	82	54	39	8	3
Secundaria incompleta	2 561	153	614	566	440	261	185	145	105	57	29	2	4
Secundaria completa	5 938	371	1 568	1 292	785	469	448	439	341	151	58	11	5
Parauniversitaria	1 111	17	236	151	137	105	155	139	89	68	12	-	2
Universitaria	6 227	139	1 658	1 580	976	592	461	398	246	131	34	9	3
Vent. en locales y serv. direct.	32 691	1 542	4 548	4 647	4 186	3 717	3 623	3 586	2 960	2 088	1 130	391	273
Ningún grado	250	3	8	13	31	25	26	34	23	31	23	12	21
Enseñanza especial	14	1	3	3	1	1	1	-	1	-	3	-	-
Kinder o preparatoria	11	-	1	1	2	3	2	1	-	-	1	-	-
Primaria incompleta	1 840	56	126	164	210	169	197	185	200	204	175	72	82
Primaria completa	7 943	291	723	990	917	930	992	947	849	736	356	134	78

continúa

Continuación Cuadro 7

Provincia, sexo, grupo ocupacional (grupo mayor) y nivel de instrucción	Población ocupada de 15 años y más	Grupos de edad											
		De 15 a 19 años	De 20 a 24 años	De 25 a 29 años	De 30 a 34 años	De 35 a 39 años	De 40 a 44 años	De 45 a 49 años	De 50 a 54 años	De 55 a 59 años	De 60 a 64 años	De 65 a 69 años	De 70 años y más
Secundaria incompleta	9 494	670	1 622	1 488	1 314	1 035	1 010	895	705	411	237	68	39
Secundaria completa	7 584	398	1 287	1 144	956	815	786	871	687	379	174	63	24
Parauniversitaria	872	22	104	117	116	127	90	105	89	73	23	5	1
Universitaria	4 683	101	674	727	639	612	519	548	406	254	138	37	28
Agropecuario y pesca calific.	2 928	82	191	180	210	233	304	351	345	354	271	173	234
Ningún grado	212	-	5	11	9	21	15	21	12	25	24	28	41
Enseñanza especial	1	-	1	-	-	-	-	-	-	-	-	-	-
Kinder o preparatoria	2	-	-	-	-	-	-	2	-	-	-	-	-
Primaria incompleta	684	13	37	40	48	53	51	59	69	86	78	59	91
Primaria completa	1 129	29	52	67	83	88	150	153	151	145	92	51	68
Secundaria incompleta	417	30	50	31	30	32	42	56	45	38	35	19	9
Secundaria completa	251	4	31	16	22	20	21	35	35	28	26	9	4
Parauniversitaria	40	5	1	3	1	6	9	2	3	1	3	2	4
Universitaria	192	1	14	12	17	13	16	23	30	31	13	5	17
Prod. artesanal; otros ofici. calific.	20 028	718	2 231	2 784	2 718	2 377	2 355	2 245	1 950	1 423	716	281	230
Ningún grado	241	4	14	22	36	40	23	20	32	29	10	2	9
Enseñanza especial	23	2	2	6	5	2	-	3	3	-	-	-	-
Kinder o preparatoria	13	2	-	4	-	3	3	-	-	1	-	-	-
Primaria incompleta	1 953	53	150	236	288	264	202	191	173	156	112	65	63
Primaria completa	6 543	212	568	833	840	781	809	745	719	576	264	108	88
Secundaria incompleta	5 571	321	796	823	732	621	618	615	488	304	151	63	39
Secundaria completa	3 498	89	445	508	491	415	414	436	330	221	99	27	23
Parauniversitaria	566	7	60	94	90	61	93	54	52	35	14	4	2
Universitaria	1 620	28	196	258	236	190	193	181	153	101	66	12	6
Operación maq. y ensamblaje	18 493	494	2 516	2 845	2 644	2 425	2 264	1 934	1 566	1 053	510	158	84
Ningún grado	93	-	2	9	7	17	13	10	12	10	6	6	1
Enseñanza especial	16	1	2	7	2	1	2	-	1	-	-	-	-
Kinder o preparatoria	6	-	1	3	1	-	-	-	1	-	-	-	-
Primaria incompleta	1 233	15	89	143	169	160	168	127	119	112	79	29	23
Primaria completa	6 573	112	544	869	995	952	892	716	662	507	226	63	35
Secundaria incompleta	5 979	197	978	1 015	918	783	709	588	421	208	109	35	18
Secundaria completa	3 236	134	636	552	405	350	347	363	238	139	55	15	2
Parauniversitaria	282	5	70	49	29	32	36	20	21	10	7	2	1
Universitaria	1 075	30	194	198	118	130	97	110	91	67	28	8	4

continúa

Continuación Cuadro 7

Provincia, sexo, grupo ocupacional (grupo mayor) y nivel de instrucción	Población ocupada de 15 años y más	Grupos de edad											
		De 15 a 19 años	De 20 a 24 años	De 25 a 29 años	De 30 a 34 años	De 35 a 39 años	De 40 a 44 años	De 45 a 49 años	De 50 a 54 años	De 55 a 59 años	De 60 a 64 años	De 65 a 69 años	De 70 años y más
Ocupaciones elementales	29 684	1 804	3 785	3 822	3 706	3 660	3 542	3 131	2 562	1 803	1 057	434	378
Ningún grado	1 699	39	93	175	201	223	189	181	164	160	129	66	79
Enseñanza especial	56	3	13	7	7	5	11	6	3	1	-	-	-
Kinder o preparatoria	38	1	3	8	4	4	7	4	3	3	1	-	-
Primaria incompleta	6 576	228	579	838	979	944	756	586	547	460	330	175	154
Primaria completa	11 017	643	1 074	1 302	1 266	1 436	1 516	1 278	1 105	771	404	128	94
Secundaria incompleta	6 770	705	1 318	979	804	690	728	684	455	236	104	42	25
Secundaria completa	2 551	143	553	382	324	246	228	284	197	122	54	7	11
Parauniversitaria	198	13	27	20	22	20	22	27	25	5	10	2	5
Universitaria	779	29	125	111	99	92	85	81	63	45	25	14	10
Hombres	114 837	3 912	13 996	17 130	16 264	14 062	13 127	12 216	10 280	7 203	3 948	1 453	1 246
Ningún grado	1 992	42	109	185	215	252	194	213	183	208	161	97	133
Enseñanza especial	88	6	18	20	13	8	7	9	6	1	-	-	-
Kinder o preparatoria	52	2	3	15	4	7	10	5	3	3	-	-	-
Primaria incompleta	9 403	312	820	1 104	1 275	1 140	987	870	821	771	628	319	356
Primaria completa	25 957	1 079	2 451	3 291	3 167	3 059	3 196	2 916	2 708	2 188	1 167	410	325
Secundaria incompleta	22 779	1 504	3 888	3 637	3 109	2 542	2 312	2 108	1 709	1 051	595	204	120
Secundaria completa	18 057	684	3 167	2 956	2 430	1 918	1 883	1 950	1 525	907	443	120	74
Parauniversitaria	2 736	51	368	396	377	344	347	325	264	142	89	19	14
Universitaria	33 773	232	3 172	5 526	5 674	4 792	4 191	3 820	3 061	1 932	865	284	224
Nivel direc. público y privado	2 591	1	32	168	360	464	467	412	317	209	94	39	28
Ningún grado	-	-	-	-	-	-	-	-	-	-	-	-	-
Enseñanza especial	-	-	-	-	-	-	-	-	-	-	-	-	-
Kinder o preparatoria	-	-	-	-	-	-	-	-	-	-	-	-	-
Primaria incompleta	11	-	1	1	2	-	1	3	2	-	1	-	-
Primaria completa	64	-	1	2	10	13	8	3	4	9	8	5	1
Secundaria incompleta	94	-	2	10	17	12	12	12	8	8	1	7	5
Secundaria completa	235	1	7	15	49	27	34	35	28	19	10	2	8
Parauniversitaria	61	-	-	2	4	21	8	7	12	4	3	-	-
Universitaria	2 126	-	21	138	278	391	404	352	263	169	71	25	14
Nivel prof. y científico	18 543	13	1 048	2 960	3 366	2 838	2 458	2 152	1 799	1 106	475	179	149
Ningún grado	-	-	-	-	-	-	-	-	-	-	-	-	-
Enseñanza especial	-	-	-	-	-	-	-	-	-	-	-	-	-
Kinder o preparatoria	-	-	-	-	-	-	-	-	-	-	-	-	-
Primaria incompleta	1	-	-	-	-	-	-	1	-	-	-	-	-
Primaria completa	37	-	2	4	5	2	6	4	2	4	5	-	3

continúa

Continuación Cuadro 7

Provincia, sexo, grupo ocupacional (grupo mayor) y nivel de instrucción	Población ocupada de 15 años y más	Grupos de edad											
		De 15 a 19 años	De 20 a 24 años	De 25 a 29 años	De 30 a 34 años	De 35 a 39 años	De 40 a 44 años	De 45 a 49 años	De 50 a 54 años	De 55 a 59 años	De 60 a 64 años	De 65 a 69 años	De 70 años y más
Secundaria incompleta	88	-	10	21	12	13	4	13	8	5	2	-	-
Secundaria completa	305	2	34	51	41	34	37	37	44	13	8	2	2
Parauniversitaria	130	1	11	14	14	23	19	24	12	6	5	-	1
Universitaria	17 982	10	991	2 870	3 294	2 766	2 392	2 073	1 733	1 078	455	177	143
Nivel técnico y prof. medio	15 137	263	1 778	2 590	2 399	1 897	1 773	1 689	1 315	845	410	92	86
Ningún grado	21	-	-	1	2	1	7	2	2	3	2	-	1
Enseñanza especial	2	-	1	1	-	-	-	-	-	-	-	-	-
Kinder o preparatoria	-	-	-	-	-	-	-	-	-	-	-	-	-
Primaria incompleta	257	3	10	29	27	26	31	37	25	38	17	5	9
Primaria completa	1 464	15	85	170	193	190	211	191	173	125	70	18	23
Secundaria incompleta	2 317	57	232	408	392	317	287	225	182	119	71	16	11
Secundaria completa	4 043	111	547	680	585	480	484	462	352	218	89	17	18
Parauniversitaria	1 049	12	91	143	153	128	130	160	129	55	34	10	4
Universitaria	5 984	65	812	1 158	1 047	755	623	612	452	287	127	26	20
Apoyo administrativo	7 718	328	1 868	1 782	1 203	697	556	535	386	231	111	11	10
Ningún grado	11	-	-	-	2	1	1	5	-	1	1	-	-
Enseñanza especial	4	-	2	-	1	-	-	1	-	-	-	-	-
Kinder o preparatoria	2	-	-	1	-	-	1	-	-	-	-	-	-
Primaria incompleta	136	6	11	27	25	18	9	14	5	6	13	1	1
Primaria completa	835	39	122	156	128	90	78	82	60	46	28	3	3
Secundaria incompleta	1 407	91	332	294	243	156	87	82	66	35	18	1	2
Secundaria completa	2 515	135	669	597	358	180	179	165	132	62	32	5	1
Parauniversitaria	345	7	86	63	54	23	40	33	17	19	2	-	1
Universitaria	2 463	50	646	644	392	229	161	153	106	62	17	1	2
Vent. en locales y serv. direct.	18 007	788	2 478	2 444	2 142	1 972	1 946	2 033	1 717	1 257	767	269	194
Ningún grado	149	1	7	7	13	13	14	22	13	18	16	11	14
Enseñanza especial	9	-	2	3	1	1	1	-	1	-	-	-	-
Kinder o preparatoria	6	-	-	1	-	2	2	1	-	-	-	-	-
Primaria incompleta	1 066	36	86	88	110	79	109	105	122	109	118	46	58
Primaria completa	4 663	170	417	579	479	500	541	575	505	483	259	98	57
Secundaria incompleta	5 090	348	884	793	668	515	495	469	409	266	168	45	30
Secundaria completa	4 117	182	716	591	502	455	429	492	383	208	104	41	14
Parauniversitaria	362	8	53	53	43	55	34	41	33	20	18	3	1
Universitaria	2 545	43	313	329	326	352	321	328	251	153	84	25	20

continúa

Continuación Cuadro 7

Provincia, sexo, grupo ocupacional (grupo mayor) y nivel de instrucción	Población ocupada de 15 años y más	Grupos de edad											
		De 15 a 19 años	De 20 a 24 años	De 25 a 29 años	De 30 a 34 años	De 35 a 39 años	De 40 a 44 años	De 45 a 49 años	De 50 a 54 años	De 55 a 59 años	De 60 a 64 años	De 65 a 69 años	De 70 años y más
Agropecuario y pesca calific.	2 736	71	178	164	188	216	282	317	330	338	257	172	223
Ningún grado	198	-	5	9	6	20	13	20	11	24	23	28	39
Enseñanza especial	1	-	1	-	-	-	-	-	-	-	-	-	-
Kinder o preparatoria	2	-	-	-	-	-	-	2	-	-	-	-	-
Primaria incompleta	651	11	37	38	45	47	50	55	66	84	72	59	87
Primaria completa	1 071	25	48	60	77	84	140	140	147	141	92	51	66
Secundaria incompleta	383	26	48	28	27	30	37	51	43	32	33	19	9
Secundaria completa	228	3	26	15	20	20	19	29	33	27	24	8	4
Parauniversitaria	38	5	1	3	1	5	9	2	3	1	2	2	4
Universitaria	164	1	12	11	12	10	14	18	27	29	11	5	14
Prod. artesanal; otros ofici. calific.	17 772	647	2 040	2 478	2 447	2 091	2 048	1 937	1 726	1 268	653	243	194
Ningún grado	227	4	13	22	35	38	21	19	26	29	10	2	8
Enseñanza especial	22	2	1	6	5	2	-	3	3	-	-	-	-
Kinder o preparatoria	13	2	-	4	-	3	3	-	-	1	-	-	-
Primaria incompleta	1 814	49	142	226	268	247	179	180	165	143	104	57	54
Primaria completa	5 941	198	528	761	779	696	717	669	659	530	239	89	76
Secundaria incompleta	4 969	288	733	742	661	548	539	528	426	279	139	56	30
Secundaria completa	3 026	77	404	445	434	358	350	348	291	182	90	26	21
Parauniversitaria	475	7	56	78	78	53	77	42	36	30	12	4	2
Universitaria	1 285	20	163	194	187	146	162	148	120	74	59	9	3
Operación maq. y ensamblaje	15 083	351	1 862	2 195	2 082	1 998	1 877	1 642	1 387	978	483	147	81
Ningún grado	88	-	2	7	6	17	13	9	11	10	6	6	1
Enseñanza especial	14	1	2	6	2	1	2	-	-	-	-	-	-
Kinder o preparatoria	6	-	1	3	1	-	-	-	1	-	-	-	-
Primaria incompleta	1 094	14	79	116	144	138	146	119	110	107	73	26	22
Primaria completa	5 650	89	441	748	807	790	768	630	596	472	216	60	33
Secundaria incompleta	4 844	143	750	792	713	649	576	487	387	196	101	32	18
Secundaria completa	2 366	81	408	361	304	279	263	285	190	125	53	15	2
Parauniversitaria	197	2	52	29	19	27	27	13	14	6	7	-	1
Universitaria	824	21	127	133	86	97	82	99	78	62	27	8	4
Ocupaciones elementales	17 250	1 450	2 712	2 349	2 077	1 889	1 720	1 499	1 303	971	698	301	281
Ningún grado	1 298	37	82	139	151	162	125	136	120	123	103	50	70
Enseñanza especial	36	3	9	4	4	4	4	5	2	1	-	-	-
Kinder o preparatoria	23	-	2	6	3	2	4	2	2	2	-	-	-
Primaria incompleta	4 373	193	454	579	654	585	462	356	326	284	230	125	125
Primaria completa	6 232	543	807	811	689	694	727	622	562	378	250	86	63

continúa

Continuación Cuadro 7

Provincia, sexo, grupo ocupacional (grupo mayor) y nivel de instrucción	Población ocupada de 15 años y más	Grupos de edad											
		De 15 a 19 años	De 20 a 24 años	De 25 a 29 años	De 30 a 34 años	De 35 a 39 años	De 40 a 44 años	De 45 a 49 años	De 50 a 54 años	De 55 a 59 años	De 60 a 64 años	De 65 a 69 años	De 70 años y más
Secundaria incompleta	3 587	551	897	549	376	302	275	241	180	111	62	28	15
Secundaria completa	1 222	92	356	201	137	85	88	97	72	53	33	4	4
Parauniversitaria	79	9	18	11	11	9	3	3	8	1	6	-	-
Universitaria	400	22	87	49	52	46	32	37	31	18	14	8	4
Mujeres	71 108	1 961	9 144	12 183	11 440	9 361	8 442	7 627	5 619	3 398	1 249	406	278
Ningún grado	538	4	13	47	73	76	80	61	62	52	34	17	19
Enseñanza especial	29	1	6	4	3	1	7	2	2	-	3	-	-
Kinder o preparatoria	24	1	2	2	7	3	3	2	1	1	2	-	-
Primaria incompleta	3 390	65	192	382	492	509	438	345	323	301	184	90	69
Primaria completa	10 347	278	806	1 214	1 384	1 541	1 553	1 253	1 065	758	316	109	70
Secundaria incompleta	11 292	652	1 850	1 825	1 680	1 322	1 381	1 206	753	373	167	51	32
Secundaria completa	11 956	662	2 372	2 124	1 587	1 200	1 149	1 249	908	475	158	44	28
Parauniversitaria	2 527	41	339	325	334	316	350	339	270	162	34	7	10
Universitaria	31 005	257	3 564	6 260	5 880	4 393	3 481	3 170	2 235	1 276	351	88	50
Nivel direc. público y privado	1 271	1	32	91	223	247	237	188	154	67	17	11	3
Ningún grado	-	-	-	-	-	-	-	-	-	-	-	-	-
Enseñanza especial	-	-	-	-	-	-	-	-	-	-	-	-	-
Kinder o preparatoria	-	-	-	-	-	-	-	-	-	-	-	-	-
Primaria incompleta	7	-	2	-	-	3	-	-	-	1	-	-	1
Primaria completa	14	-	-	1	3	-	4	1	1	-	2	2	-
Secundaria incompleta	26	-	2	1	2	3	4	7	2	3	1	1	-
Secundaria completa	72	-	1	10	14	11	11	5	16	2	1	1	-
Parauniversitaria	28	-	1	-	5	2	3	6	8	3	-	-	-
Universitaria	1 124	1	26	79	199	228	215	169	127	58	13	7	2
Nivel prof. y científico	18 820	16	1 299	3 689	3 862	2 848	2 309	2 119	1 511	874	220	46	27
Ningún grado	-	-	-	-	-	-	-	-	-	-	-	-	-
Enseñanza especial	-	-	-	-	-	-	-	-	-	-	-	-	-
Kinder o preparatoria	-	-	-	-	-	-	-	-	-	-	-	-	-
Primaria incompleta	1	-	-	-	-	-	-	-	-	-	1	-	-
Primaria completa	18	-	-	2	3	3	4	-	-	3	3	-	-
Secundaria incompleta	51	-	10	4	8	9	7	6	3	1	3	-	-
Secundaria completa	207	1	40	32	32	25	25	14	18	14	3	2	1
Parauniversitaria	148	-	16	21	35	18	15	20	15	4	2	-	2
Universitaria	18 395	15	1 233	3 630	3 784	2 793	2 258	2 079	1 475	852	208	44	24

continúa



Continuación Cuadro 7

Provincia, sexo, grupo ocupacional (grupo mayor) y nivel de instrucción	Población ocupada de 15 años y más	Grupos de edad											
		De 15 a 19 años	De 20 a 24 años	De 25 a 29 años	De 30 a 34 años	De 35 a 39 años	De 40 a 44 años	De 45 a 49 años	De 50 a 54 años	De 55 a 59 años	De 60 a 64 años	De 65 a 69 años	De 70 años y más
Nivel técnico y prof. medio	8 444	203	1 392	1 674	1 449	1 102	847	773	550	309	108	23	14
Ningún grado	2	-	-	-	-	-	-	1	-	1	-	-	-
Enseñanza especial	1	-	-	-	-	-	-	1	-	-	-	-	-
Kinder o preparatoria	1	-	-	-	1	-	-	-	-	-	-	-	-
Primaria incompleta	41	1	4	2	6	9	3	1	2	7	3	2	1
Primaria completa	234	7	12	26	37	39	34	20	25	16	14	2	2
Secundaria incompleta	703	23	104	116	120	88	87	68	40	34	19	2	2
Secundaria completa	2 093	92	390	398	313	226	197	218	147	76	24	8	4
Parauniversitaria	778	10	90	107	105	117	117	100	79	40	10	1	2
Universitaria	4 591	70	792	1 025	867	623	409	364	257	135	38	8	3
Apoyo administrativo	9 597	408	2 420	2 081	1 378	918	834	728	484	239	78	21	8
Ningún grado	1	-	-	1	-	-	-	-	-	-	-	-	-
Enseñanza especial	-	-	-	-	-	-	-	-	-	-	-	-	-
Kinder o preparatoria	3	-	-	-	3	-	-	-	-	-	-	-	-
Primaria incompleta	53	2	3	6	13	3	7	11	2	2	3	1	-
Primaria completa	433	9	74	83	71	76	45	29	22	8	11	5	-
Secundaria incompleta	1 154	62	282	272	197	105	98	63	39	22	11	1	2
Secundaria completa	3 423	236	899	695	427	289	269	274	209	89	26	6	4
Parauniversitaria	766	10	150	88	83	82	115	106	72	49	10	-	1
Universitaria	3 764	89	1 012	936	584	363	300	245	140	69	17	8	1
Vent. en locales y serv. direct.	14 684	754	2 070	2 203	2 044	1 745	1 677	1 553	1 243	831	363	122	79
Ningún grado	101	2	1	6	18	12	12	12	10	13	7	1	7
Enseñanza especial	5	1	1	-	-	-	-	-	-	-	3	-	-
Kinder o preparatoria	5	-	1	-	2	1	-	-	-	-	1	-	-
Primaria incompleta	774	20	40	76	100	90	88	80	78	95	57	26	24
Primaria completa	3 280	121	306	411	438	430	451	372	344	253	97	36	21
Secundaria incompleta	4 404	322	738	695	646	520	515	426	296	145	69	23	9
Secundaria completa	3 467	216	571	553	454	360	357	379	304	171	70	22	10
Parauniversitaria	510	14	51	64	73	72	56	64	56	53	5	2	-
Universitaria	2 138	58	361	398	313	260	198	220	155	101	54	12	8
Agropecuario y pesca calif.	192	11	13	16	22	17	22	34	15	16	14	1	11
Ningún grado	14	-	-	2	3	1	2	1	1	1	1	-	2
Enseñanza especial	-	-	-	-	-	-	-	-	-	-	-	-	-
Kinder o preparatoria	-	-	-	-	-	-	-	-	-	-	-	-	-
Primaria incompleta	33	2	-	2	3	6	1	4	3	2	6	-	4
Primaria completa	58	4	4	7	6	4	10	13	4	4	-	-	2

continúa

Continuación Cuadro 7

Provincia, sexo, grupo ocupacional (grupo mayor) y nivel de instrucción	Población ocupada de 15 años y más	Grupos de edad											
		De 15 a 19 años	De 20 a 24 años	De 25 a 29 años	De 30 a 34 años	De 35 a 39 años	De 40 a 44 años	De 45 a 49 años	De 50 a 54 años	De 55 a 59 años	De 60 a 64 años	De 65 a 69 años	De 70 años y más
Secundaria incompleta	34	4	2	3	3	2	5	5	2	6	2	-	-
Secundaria completa	23	1	5	1	2	-	2	6	2	1	2	1	-
Parauniversitaria	2	-	-	-	-	1	-	-	-	-	1	-	-
Universitaria	28	-	2	1	5	3	2	5	3	2	2	-	3
Prod. artesanal; otros ofici. calific.	2 256	71	191	306	271	286	307	308	224	155	63	38	36
Ningún grado	14	-	1	-	1	2	2	1	6	-	-	-	1
Enseñanza especial	1	-	1	-	-	-	-	-	-	-	-	-	-
Kinder o preparatoria	-	-	-	-	-	-	-	-	-	-	-	-	-
Primaria incompleta	139	4	8	10	20	17	23	11	8	13	8	8	9
Primaria completa	602	14	40	72	61	85	92	76	60	46	25	19	12
Secundaria incompleta	602	33	63	81	71	73	79	87	62	25	12	7	9
Secundaria completa	472	12	41	63	57	57	64	88	39	39	9	1	2
Parauniversitaria	91	-	4	16	12	8	16	12	16	5	2	-	-
Universitaria	335	8	33	64	49	44	31	33	33	27	7	3	3
Operación maq. y ensamblaje	3 410	143	654	650	562	427	387	292	179	75	27	11	3
Ningún grado	5	-	-	2	1	-	-	1	1	-	-	-	-
Enseñanza especial	2	-	-	1	-	-	-	-	1	-	-	-	-
Kinder o preparatoria	-	-	-	-	-	-	-	-	-	-	-	-	-
Primaria incompleta	139	1	10	27	25	22	22	8	9	5	6	3	1
Primaria completa	923	23	103	121	188	162	124	86	66	35	10	3	2
Secundaria incompleta	1 135	54	228	223	205	134	133	101	34	12	8	3	-
Secundaria completa	870	53	228	191	101	71	84	78	48	14	2	-	-
Parauniversitaria	85	3	18	20	10	5	9	7	7	4	-	2	-
Universitaria	251	9	67	65	32	33	15	11	13	5	1	-	-
Ocupaciones elementales	12 434	354	1 073	1 473	1 629	1 771	1 822	1 632	1 259	832	359	133	97
Ningún grado	401	2	11	36	50	61	64	45	44	37	26	16	9
Enseñanza especial	20	-	4	3	3	1	7	1	1	-	-	-	-
Kinder o preparatoria	15	1	1	2	1	2	3	2	1	1	1	-	-
Primaria incompleta	2 203	35	125	259	325	359	294	230	221	176	100	50	29
Primaria completa	4 785	100	267	491	577	742	789	656	543	393	154	42	31
Secundaria incompleta	3 183	154	421	430	428	388	453	443	275	125	42	14	10
Secundaria completa	1 329	51	197	181	187	161	140	187	125	69	21	3	7
Parauniversitaria	119	4	9	9	11	11	19	24	17	4	4	2	5
Universitaria	379	7	38	62	47	46	53	44	32	27	11	6	6

continúa



Continuación Cuadro 7

Provincia, sexo, grupo ocupacional (grupo mayor) y nivel de instrucción	Población ocupada de 15 años y más	Grupos de edad											
		De 15 a 19 años	De 20 a 24 años	De 25 a 29 años	De 30 a 34 años	De 35 a 39 años	De 40 a 44 años	De 45 a 49 años	De 50 a 54 años	De 55 a 59 años	De 60 a 64 años	De 65 a 69 años	De 70 años y más
Guanacaste	109 459	3 615	12 442	16 002	15 483	13 842	13 229	11 985	9 643	6 634	3 513	1 554	1 517
Ningún grado	2 516	31	86	179	226	262	235	262	290	285	227	170	263
Enseñanza especial	65	7	20	9	9	5	8	2	3	1	1	-	-
Kinder o preparatoria	55	1	8	9	6	4	1	6	14	3	1	-	2
Primaria incompleta	12 928	377	861	1 407	1 651	1 627	1 387	1 199	1 106	1 102	971	592	648
Primaria completa	28 763	1 037	2 211	3 052	3 577	3 964	4 461	3 534	2 973	2 149	1 091	395	319
Secundaria incompleta	22 855	1 422	3 864	3 720	3 285	2 604	2 623	2 288	1 582	853	395	136	83
Secundaria completa	16 630	530	2 897	3 039	2 270	1 809	1 650	1 799	1 392	781	312	83	68
Parauniversitaria	1 909	45	300	339	255	207	196	217	163	121	40	15	11
Universitaria	23 738	165	2 195	4 248	4 204	3 360	2 668	2 678	2 120	1 339	475	163	123
Nivel direc. público y privado	1 103	3	17	94	157	170	173	173	156	98	42	12	8
Ningún grado	2	-	-	-	-	-	-	-	-	-	2	-	-
Enseñanza especial	-	-	-	-	-	-	-	-	-	-	-	-	-
Kinder o preparatoria	-	-	-	-	-	-	-	-	-	-	-	-	-
Primaria incompleta	3	-	-	1	-	-	-	1	1	-	-	-	-
Primaria completa	33	-	-	-	5	6	6	3	3	5	3	1	1
Secundaria incompleta	52	-	3	6	6	8	10	3	5	4	5	1	1
Secundaria completa	75	-	-	6	13	15	6	17	6	10	1	1	-
Parauniversitaria	30	-	2	1	6	3	6	3	5	3	1	-	-
Universitaria	908	3	12	80	127	138	145	146	136	76	30	9	6
Nivel prof. y científico	12 269	4	591	1 980	2 274	1 924	1 574	1 585	1 220	767	229	71	50
Ningún grado	-	-	-	-	-	-	-	-	-	-	-	-	-
Enseñanza especial	-	-	-	-	-	-	-	-	-	-	-	-	-
Kinder o preparatoria	-	-	-	-	-	-	-	-	-	-	-	-	-
Primaria incompleta	4	-	-	-	-	-	1	1	1	1	-	-	-
Primaria completa	33	-	3	8	1	3	7	3	3	3	-	1	1
Secundaria incompleta	59	1	10	6	7	6	8	6	7	2	1	4	1
Secundaria completa	186	1	19	37	19	31	12	30	18	10	4	4	1
Parauniversitaria	99	-	6	11	19	19	15	9	6	8	5	-	1
Universitaria	11 888	2	553	1 918	2 228	1 865	1 531	1 536	1 185	743	219	62	46
Nivel técnico y prof. medio	7 949	112	853	1 312	1 279	1 115	879	907	698	475	206	56	57
Ningún grado	26	-	1	2	3	3	3	4	4	2	-	1	3
Enseñanza especial	-	-	-	-	-	-	-	-	-	-	-	-	-
Kinder o preparatoria	1	-	-	-	-	-	-	-	-	1	-	-	-
Primaria incompleta	211	6	9	25	23	35	27	28	10	18	13	9	8
Primaria completa	937	14	29	88	138	143	139	124	119	85	44	7	7

continúa

Continuación Cuadro 7

Provincia, sexo, grupo ocupacional (grupo mayor) y nivel de instrucción	Población ocupada de 15 años y más	Grupos de edad											
		De 15 a 19 años	De 20 a 24 años	De 25 a 29 años	De 30 a 34 años	De 35 a 39 años	De 40 a 44 años	De 45 a 49 años	De 50 a 54 años	De 55 a 59 años	De 60 a 64 años	De 65 a 69 años	De 70 años y más
Secundaria incompleta	1 246	38	137	197	206	199	153	141	79	53	26	10	7
Secundaria completa	2 057	29	239	355	293	277	214	236	217	118	46	13	20
Parauniversitaria	460	4	46	81	59	57	44	60	49	41	14	5	-
Universitaria	3 011	21	392	564	557	401	299	314	220	157	63	11	12
Apoyo administrativo	5 817	144	1 163	1 466	956	608	496	390	332	183	58	13	8
Ningún grado	7	-	-	-	1	-	2	1	2	-	1	-	-
Enseñanza especial	-	-	-	-	-	-	-	-	-	-	-	-	-
Kinder o preparatoria	-	-	-	-	-	-	-	-	-	-	-	-	-
Primaria incompleta	78	1	10	20	15	9	9	3	5	4	1	-	1
Primaria completa	442	15	47	64	69	63	69	34	39	29	10	3	-
Secundaria incompleta	807	52	178	188	133	62	80	44	37	19	12	1	1
Secundaria completa	1 820	50	399	419	256	168	150	154	117	80	21	5	1
Parauniversitaria	279	7	59	62	36	26	31	29	18	9	2	-	-
Universitaria	2 384	19	470	713	446	280	155	125	114	42	11	4	5
Vent. en locales y serv. direct.	26 010	920	3 547	3 993	3 719	3 214	3 074	2 656	2 126	1 408	789	305	259
Ningún grado	306	2	3	14	29	30	28	32	32	41	37	30	28
Enseñanza especial	5	-	-	1	-	-	2	1	1	-	-	-	-
Kinder o preparatoria	10	-	-	1	1	2	-	2	3	-	1	-	-
Primaria incompleta	1 924	51	103	181	228	266	214	180	185	189	149	84	94
Primaria completa	6 516	161	440	661	830	909	995	796	722	541	303	95	63
Secundaria incompleta	7 341	383	1 223	1 214	1 141	905	872	694	484	239	126	41	19
Secundaria completa	6 183	218	1 179	1 186	882	660	616	599	442	251	101	28	21
Parauniversitaria	520	19	106	104	68	43	45	41	47	26	10	6	5
Universitaria	3 205	86	493	631	540	399	302	311	210	121	62	21	29
Agropecuario y pesca calific.	6 037	174	336	448	425	448	665	779	790	667	493	345	467
Ningún grado	380	3	5	17	19	26	15	41	42	44	43	34	91
Enseñanza especial	4	1	1	-	-	-	1	-	-	-	1	-	-
Kinder o preparatoria	2	-	1	-	-	-	-	-	1	-	-	-	-
Primaria incompleta	1 532	27	57	88	118	105	134	122	132	144	196	164	245
Primaria completa	2 358	72	105	162	165	208	349	342	332	291	154	94	84
Secundaria incompleta	863	54	102	101	65	59	84	121	113	86	35	21	22
Secundaria completa	488	14	45	36	27	25	48	98	102	37	36	11	9
Parauniversitaria	32	-	1	2	2	1	7	9	5	4	-	-	1
Universitaria	378	3	19	42	29	24	27	46	63	61	28	21	15

continúa



Continuación Cuadro 7

Provincia, sexo, grupo ocupacional (grupo mayor) y nivel de instrucción	Población ocupada de 15 años y más	Grupos de edad											
		De 15 a 19 años	De 20 a 24 años	De 25 a 29 años	De 30 a 34 años	De 35 a 39 años	De 40 a 44 años	De 45 a 49 años	De 50 a 54 años	De 55 a 59 años	De 60 a 64 años	De 65 a 69 años	De 70 años y más
Prod. artesanal; otros ofici. calific.	12 219	344	1 345	1 709	1 725	1 632	1 616	1 357	1 080	772	361	158	120
Ningún grado	191	-	5	25	22	27	22	22	20	24	9	4	11
Enseñanza especial	8	2	3	1	-	-	2	-	-	-	-	-	-
Kinder o preparatoria	9	-	-	3	-	-	1	2	3	-	-	-	-
Primaria incompleta	1 564	25	119	195	255	202	189	149	133	112	81	62	42
Primaria completa	4 009	128	313	445	519	602	642	465	375	288	135	48	49
Secundaria incompleta	3 551	142	563	591	533	425	432	361	251	154	66	22	11
Secundaria completa	1 933	34	259	320	253	240	213	241	198	116	44	10	5
Parauniversitaria	266	9	32	36	31	38	30	37	20	26	6	1	-
Universitaria	688	4	51	93	112	98	85	80	80	52	20	11	2
Operación maq. y ensamblaje	7 249	107	603	1 038	1 101	1 033	971	859	691	489	251	67	39
Ningún grado	79	1	5	5	12	8	7	7	9	12	8	3	2
Enseñanza especial	2	-	-	2	-	-	-	-	-	-	-	-	-
Kinder o preparatoria	4	1	-	-	1	-	-	-	1	1	-	-	-
Primaria incompleta	829	10	41	108	123	116	88	89	80	75	60	22	17
Primaria completa	2 637	30	144	305	347	438	424	334	257	210	106	26	16
Secundaria incompleta	2 182	48	243	389	372	289	264	235	195	94	41	11	1
Secundaria completa	1 052	15	118	164	177	120	133	145	97	58	19	3	3
Parauniversitaria	72	-	15	11	14	5	9	8	6	3	1	-	-
Universitaria	392	2	37	54	55	57	46	41	46	36	16	2	-
Ocupaciones elementales	30 806	1 807	3 987	3 962	3 847	3 698	3 781	3 279	2 550	1 775	1 084	527	509
Ningún grado	1 525	25	67	116	140	168	158	155	181	162	127	98	128
Enseñanza especial	46	4	16	5	9	5	3	1	2	1	-	-	-
Kinder o preparatoria	29	-	7	5	4	2	-	2	6	1	-	-	2
Primaria incompleta	6 783	257	522	789	889	894	725	626	559	559	471	251	241
Primaria completa	11 798	617	1 130	1 319	1 503	1 592	1 830	1 433	1 123	697	336	120	98
Secundaria incompleta	6 754	704	1 405	1 028	822	651	720	683	411	202	83	25	20
Secundaria completa	2 836	169	639	516	350	273	258	279	195	101	40	8	8
Parauniversitaria	151	6	33	31	20	15	9	21	7	1	1	3	4
Universitaria	884	25	168	153	110	98	78	79	66	51	26	22	8
Hombres	73 784	2 752	8 455	10 464	9 969	8 815	8 574	8 022	6 612	4 828	2 748	1 272	1 273
Ningún grado	2 081	29	67	151	188	209	185	207	239	233	193	149	231
Enseñanza especial	56	7	19	9	6	4	5	2	2	1	1	-	-
Kinder o preparatoria	45	1	7	7	5	3	1	5	13	2	-	-	1
Primaria incompleta	10 243	326	698	1 122	1 280	1 206	1 065	943	851	884	796	502	570
Primaria completa	21 870	867	1 802	2 484	2 637	2 824	3 245	2 649	2 229	1 670	875	323	265

continúa

Continuación Cuadro 7

Provincia, sexo, grupo ocupacional (grupo mayor) y nivel de instrucción	Población ocupada de 15 años y más	Grupos de edad											
		De 15 a 19 años	De 20 a 24 años	De 25 a 29 años	De 30 a 34 años	De 35 a 39 años	De 40 a 44 años	De 45 a 49 años	De 50 a 54 años	De 55 a 59 años	De 60 a 64 años	De 65 a 69 años	De 70 años y más
Secundaria incompleta	16 342	1 114	2 880	2 767	2 283	1 731	1 699	1 603	1 144	638	313	102	68
Secundaria completa	10 676	300	1 842	1 880	1 455	1 147	1 002	1 200	967	531	242	59	51
Parauniversitaria	1 130	27	180	194	150	123	110	141	82	79	27	9	8
Universitaria	11 341	81	960	1 850	1 965	1 568	1 262	1 272	1 085	790	301	128	79
Nivel direc. público y privado	654	3	5	52	94	106	110	94	81	63	27	12	7
Ningún grado	2	-	-	-	-	-	-	-	-	-	2	-	-
Enseñanza especial	-	-	-	-	-	-	-	-	-	-	-	-	-
Kinder o preparatoria	-	-	-	-	-	-	-	-	-	-	-	-	-
Primaria incompleta	1	-	-	-	-	-	-	-	1	-	-	-	-
Primaria completa	25	-	-	-	4	3	6	-	3	4	3	1	1
Secundaria incompleta	42	-	3	4	6	4	9	3	3	4	4	1	1
Secundaria completa	56	-	-	3	9	13	4	11	4	10	1	1	-
Parauniversitaria	25	-	1	-	6	2	6	3	5	1	1	-	-
Universitaria	503	3	1	45	69	84	85	77	65	44	16	9	5
Nivel prof. y científico	4 901	2	198	702	908	744	619	626	495	393	136	47	31
Ningún grado	-	-	-	-	-	-	-	-	-	-	-	-	-
Enseñanza especial	-	-	-	-	-	-	-	-	-	-	-	-	-
Kinder o preparatoria	-	-	-	-	-	-	-	-	-	-	-	-	-
Primaria incompleta	4	-	-	-	-	-	1	1	1	1	-	-	-
Primaria completa	24	-	3	4	1	2	6	3	1	3	-	1	-
Secundaria incompleta	41	1	9	4	2	3	4	6	5	2	1	3	1
Secundaria completa	88	1	11	18	9	13	3	13	10	6	2	1	1
Parauniversitaria	40	-	3	4	6	10	4	4	3	3	2	-	1
Universitaria	4 704	-	172	672	890	716	601	599	475	378	131	42	28
Nivel técnico y prof. medio	5 575	84	527	851	908	802	619	656	534	338	162	44	50
Ningún grado	23	-	1	1	3	3	3	4	3	2	-	1	2
Enseñanza especial	-	-	-	-	-	-	-	-	-	-	-	-	-
Kinder o preparatoria	1	-	-	-	-	-	-	-	-	1	-	-	-
Primaria incompleta	186	6	6	22	22	31	23	25	8	16	11	8	8
Primaria completa	831	11	22	80	119	126	127	104	111	79	38	7	7
Secundaria incompleta	1 027	32	110	165	167	161	127	123	64	40	23	9	6
Secundaria completa	1 484	20	159	244	226	207	142	177	173	72	38	8	18
Parauniversitaria	280	2	26	50	37	35	25	42	24	27	10	2	-
Universitaria	1 743	13	203	289	334	239	172	181	151	101	42	9	9

continúa



Continuación Cuadro 7

Provincia, sexo, grupo ocupacional (grupo mayor) y nivel de instrucción	Población ocupada de 15 años y más	Grupos de edad											
		De 15 a 19 años	De 20 a 24 años	De 25 a 29 años	De 30 a 34 años	De 35 a 39 años	De 40 a 44 años	De 45 a 49 años	De 50 a 54 años	De 55 a 59 años	De 60 a 64 años	De 65 a 69 años	De 70 años y más
Apoyo administrativo	2 501	72	439	603	405	256	211	181	167	114	42	8	3
Ningún grado	7	-	-	-	1	-	2	1	2	-	1	-	-
Enseñanza especial	-	-	-	-	-	-	-	-	-	-	-	-	-
Kinder o preparatoria	-	-	-	-	-	-	-	-	-	-	-	-	-
Primaria incompleta	61	1	9	14	11	6	9	3	3	3	1	-	1
Primaria completa	306	10	36	43	40	43	45	26	29	23	8	3	-
Secundaria incompleta	444	37	87	99	72	31	44	29	18	16	10	1	-
Secundaria completa	760	18	146	166	107	69	58	69	62	45	17	2	1
Parauniversitaria	88	2	25	19	12	7	5	9	4	5	-	-	-
Universitaria	835	4	136	262	162	100	48	44	49	22	5	2	1
Vent. en locales y serv. direct.	14 671	479	2 001	2 286	2 002	1 696	1 630	1 536	1 262	871	532	203	173
Ningún grado	188	2	2	10	19	16	15	16	19	23	25	22	19
Enseñanza especial	3	-	-	1	-	-	1	1	-	-	-	-	-
Kinder o preparatoria	5	-	-	-	1	1	-	1	2	-	-	-	-
Primaria incompleta	1 069	32	58	91	104	122	118	110	103	111	99	51	70
Primaria completa	3 809	94	266	426	457	482	538	459	427	346	210	62	42
Secundaria incompleta	4 151	215	712	727	620	466	445	397	294	148	89	24	14
Secundaria completa	3 445	91	671	652	486	368	321	348	262	151	64	21	10
Parauniversitaria	266	10	57	55	34	20	21	24	16	15	8	3	3
Universitaria	1 735	35	235	324	281	221	171	180	139	77	37	20	15
Agropecuario y pesca calif.	5 718	167	322	430	399	423	633	739	734	634	466	326	445
Ningún grado	359	3	5	15	18	24	15	37	40	42	41	32	87
Enseñanza especial	4	1	1	-	-	-	1	-	-	-	1	-	-
Kinder o preparatoria	2	-	1	-	-	-	-	-	1	-	-	-	-
Primaria incompleta	1 452	24	51	83	113	99	125	118	123	137	184	159	236
Primaria completa	2 258	69	103	159	160	200	332	326	317	280	147	86	79
Secundaria incompleta	809	54	98	97	59	54	80	117	99	81	32	19	19
Secundaria completa	459	13	44	34	23	23	47	92	95	35	35	10	8
Parauniversitaria	29	-	1	2	2	1	7	6	5	4	-	-	1
Universitaria	346	3	18	40	24	22	26	43	54	55	26	20	15
Prod. artesanal; otros ofici. calif.	11 048	314	1 239	1 605	1 580	1 496	1 459	1 203	945	675	300	131	101
Ningún grado	163	-	4	23	21	24	20	19	19	17	8	2	6
Enseñanza especial	6	2	3	1	-	-	-	-	-	-	-	-	-
Kinder o preparatoria	9	-	-	3	-	-	1	2	3	-	-	-	-
Primaria incompleta	1 428	22	110	186	234	189	179	137	118	101	67	50	35
Primaria completa	3 682	116	299	424	479	557	590	427	332	256	114	45	43

continúa

Continuación Cuadro 7

Provincia, sexo, grupo ocupacional (grupo mayor) y nivel de instrucción	Población ocupada de 15 años y más	Grupos de edad											
		De 15 a 19 años	De 20 a 24 años	De 25 a 29 años	De 30 a 34 años	De 35 a 39 años	De 40 a 44 años	De 45 a 49 años	De 50 a 54 años	De 55 a 59 años	De 60 a 64 años	De 65 a 69 años	De 70 años y más
Secundaria incompleta	3 230	132	522	560	495	386	379	316	220	134	58	18	10
Secundaria completa	1 705	30	226	294	234	219	189	201	168	97	36	6	5
Parauniversitaria	238	9	29	34	28	36	29	32	16	20	4	1	-
Universitaria	587	3	46	80	89	85	72	69	69	50	13	9	2
Operación maq. y ensamblaje	6 990	99	573	992	1 062	982	941	840	675	473	248	67	38
Ningún grado	78	1	5	5	12	7	7	7	9	12	8	3	2
Enseñanza especial	2	-	-	2	-	-	-	-	-	-	-	-	-
Kinder o preparatoria	4	1	-	-	1	-	-	-	1	1	-	-	-
Primaria incompleta	805	10	39	104	120	111	85	87	77	74	60	22	16
Primaria completa	2 560	29	139	298	338	409	411	331	252	206	105	26	16
Secundaria incompleta	2 108	45	232	370	356	285	255	230	191	92	40	11	1
Secundaria completa	998	11	108	155	167	115	128	139	93	57	19	3	3
Parauniversitaria	70	-	15	10	14	5	9	7	6	3	1	-	-
Universitaria	365	2	35	48	54	50	46	39	46	28	15	2	-
Ocupaciones elementales	21 726	1 532	3 151	2 943	2 611	2 310	2 352	2 147	1 719	1 267	835	434	425
Ningún grado	1 261	23	50	97	114	135	123	123	147	137	108	89	115
Enseñanza especial	41	4	15	5	6	4	3	1	2	1	-	-	-
Kinder o preparatoria	24	-	6	4	3	2	-	2	6	-	-	-	1
Primaria incompleta	5 237	231	425	622	676	648	525	462	417	441	374	212	204
Primaria completa	8 375	538	934	1 050	1 039	1 002	1 190	973	757	473	250	92	77
Secundaria incompleta	4 490	598	1 107	741	506	341	356	382	250	121	56	16	16
Secundaria completa	1 681	116	477	314	194	120	110	150	100	58	30	7	5
Parauniversitaria	94	4	23	20	11	7	4	14	3	1	1	3	3
Universitaria	523	18	114	90	62	51	41	40	37	35	16	15	4
Mujeres	35 675	863	3 987	5 538	5 514	5 027	4 655	3 963	3 031	1 806	765	282	244
Ningún grado	435	2	19	28	38	53	50	55	51	52	34	21	32
Enseñanza especial	9	-	1	-	3	1	3	-	1	-	-	-	-
Kinder o preparatoria	10	-	1	2	1	1	-	1	1	1	1	-	1
Primaria incompleta	2 685	51	163	285	371	421	322	256	255	218	175	90	78
Primaria completa	6 893	170	409	568	940	1 140	1 216	885	744	479	216	72	54
Secundaria incompleta	6 513	308	984	953	1 002	873	924	685	438	215	82	34	15
Secundaria completa	5 954	230	1 055	1 159	815	662	648	599	425	250	70	24	17
Parauniversitaria	779	18	120	145	105	84	86	76	81	42	13	6	3
Universitaria	12 397	84	1 235	2 398	2 239	1 792	1 406	1 406	1 035	549	174	35	44

continúa



Continuación Cuadro 7

Provincia, sexo, grupo ocupacional (grupo mayor) y nivel de instrucción	Población ocupada de 15 años y más	Grupos de edad											
		De 15 a 19 años	De 20 a 24 años	De 25 a 29 años	De 30 a 34 años	De 35 a 39 años	De 40 a 44 años	De 45 a 49 años	De 50 a 54 años	De 55 a 59 años	De 60 a 64 años	De 65 a 69 años	De 70 años y más
Nivel direc. público y privado	449	-	12	42	63	64	63	79	75	35	15	-	1
Ningún grado	-	-	-	-	-	-	-	-	-	-	-	-	-
Enseñanza especial	-	-	-	-	-	-	-	-	-	-	-	-	-
Kinder o preparatoria	-	-	-	-	-	-	-	-	-	-	-	-	-
Primaria incompleta	2	-	-	1	-	-	-	1	-	-	-	-	-
Primaria completa	8	-	-	-	1	3	-	3	-	1	-	-	-
Secundaria incompleta	10	-	-	2	-	4	1	-	2	-	1	-	-
Secundaria completa	19	-	-	3	4	2	2	6	2	-	-	-	-
Parauniversitaria	5	-	1	1	-	1	-	-	-	2	-	-	-
Universitaria	405	-	11	35	58	54	60	69	71	32	14	-	1
Nivel prof. y científico	7 368	2	393	1 278	1 366	1 180	955	959	725	374	93	24	19
Ningún grado	-	-	-	-	-	-	-	-	-	-	-	-	-
Enseñanza especial	-	-	-	-	-	-	-	-	-	-	-	-	-
Kinder o preparatoria	-	-	-	-	-	-	-	-	-	-	-	-	-
Primaria incompleta	-	-	-	-	-	-	-	-	-	-	-	-	-
Primaria completa	9	-	-	4	-	1	1	-	2	-	-	-	1
Secundaria incompleta	18	-	1	2	5	3	4	-	2	-	-	1	-
Secundaria completa	98	-	8	19	10	18	9	17	8	4	2	3	-
Parauniversitaria	59	-	3	7	13	9	11	5	3	5	3	-	-
Universitaria	7 184	2	381	1 246	1 338	1 149	930	937	710	365	88	20	18
Nivel técnico y prof. medio	2 374	28	326	461	371	313	260	251	164	137	44	12	7
Ningún grado	3	-	-	1	-	-	-	-	1	-	-	-	1
Enseñanza especial	-	-	-	-	-	-	-	-	-	-	-	-	-
Kinder o preparatoria	-	-	-	-	-	-	-	-	-	-	-	-	-
Primaria incompleta	25	-	3	3	1	4	4	3	2	2	2	1	-
Primaria completa	106	3	7	8	19	17	12	20	8	6	6	-	-
Secundaria incompleta	219	6	27	32	39	38	26	18	15	13	3	1	1
Secundaria completa	573	9	80	111	67	70	72	59	44	46	8	5	2
Parauniversitaria	180	2	20	31	22	22	19	18	25	14	4	3	-
Universitaria	1 268	8	189	275	223	162	127	133	69	56	21	2	3
Apoyo administrativo	3 316	72	724	863	551	352	285	209	165	69	16	5	5
Ningún grado	-	-	-	-	-	-	-	-	-	-	-	-	-
Enseñanza especial	-	-	-	-	-	-	-	-	-	-	-	-	-
Kinder o preparatoria	-	-	-	-	-	-	-	-	-	-	-	-	-
Primaria incompleta	17	-	1	6	4	3	-	-	2	1	-	-	-
Primaria completa	136	5	11	21	29	20	24	8	10	6	2	-	-

continúa

Continuación Cuadro 7

Provincia, sexo, grupo ocupacional (grupo mayor) y nivel de instrucción	Población ocupada de 15 años y más	Grupos de edad											
		De 15 a 19 años	De 20 a 24 años	De 25 a 29 años	De 30 a 34 años	De 35 a 39 años	De 40 a 44 años	De 45 a 49 años	De 50 a 54 años	De 55 a 59 años	De 60 a 64 años	De 65 a 69 años	De 70 años y más
Secundaria incompleta	363	15	91	89	61	31	36	15	19	3	2	-	1
Secundaria completa	1 060	32	253	253	149	99	92	85	55	35	4	3	-
Parauniversitaria	191	5	34	43	24	19	26	20	14	4	2	-	-
Universitaria	1 549	15	334	451	284	180	107	81	65	20	6	2	4
Vent. en locales y serv. direct.	11 339	441	1 546	1 707	1 717	1 518	1 444	1 120	864	537	257	102	86
Ningún grado	118	-	1	4	10	14	13	16	13	18	12	8	9
Enseñanza especial	2	-	-	-	-	-	1	-	1	-	-	-	-
Kinder o preparatoria	5	-	-	1	-	1	-	1	1	-	1	-	-
Primaria incompleta	855	19	45	90	124	144	96	70	82	78	50	33	24
Primaria completa	2 707	67	174	235	373	427	457	337	295	195	93	33	21
Secundaria incompleta	3 190	168	511	487	521	439	427	297	190	91	37	17	5
Secundaria completa	2 738	127	508	534	396	292	295	251	180	100	37	7	11
Parauniversitaria	254	9	49	49	34	23	24	17	31	11	2	3	2
Universitaria	1 470	51	258	307	259	178	131	131	71	44	25	1	14
Agropecuario y pesca calific.	319	7	14	18	26	25	32	40	56	33	27	19	22
Ningún grado	21	-	-	2	1	2	-	4	2	2	2	2	4
Enseñanza especial	-	-	-	-	-	-	-	-	-	-	-	-	-
Kinder o preparatoria	-	-	-	-	-	-	-	-	-	-	-	-	-
Primaria incompleta	80	3	6	5	5	6	9	4	9	7	12	5	9
Primaria completa	100	3	2	3	5	8	17	16	15	11	7	8	5
Secundaria incompleta	54	-	4	4	6	5	4	4	14	5	3	2	3
Secundaria completa	29	1	1	2	4	2	1	6	7	2	1	1	1
Parauniversitaria	3	-	-	-	-	-	-	3	-	-	-	-	-
Universitaria	32	-	1	2	5	2	1	3	9	6	2	1	-
Prod. artesanal; otros ofici. calific.	1 171	30	106	104	145	136	157	154	135	97	61	27	19
Ningún grado	28	-	1	2	1	3	2	3	1	7	1	2	5
Enseñanza especial	2	-	-	-	-	-	2	-	-	-	-	-	-
Kinder o preparatoria	-	-	-	-	-	-	-	-	-	-	-	-	-
Primaria incompleta	136	3	9	9	21	13	10	12	15	11	14	12	7
Primaria completa	327	12	14	21	40	45	52	38	43	32	21	3	6
Secundaria incompleta	321	10	41	31	38	39	53	45	31	20	8	4	1
Secundaria completa	228	4	33	26	19	21	24	40	30	19	8	4	-
Parauniversitaria	28	-	3	2	3	2	1	5	4	6	2	-	-
Universitaria	101	1	5	13	23	13	13	11	11	2	7	2	-

continúa



Continuación Cuadro 7

Provincia, sexo, grupo ocupacional (grupo mayor) y nivel de instrucción	Población ocupada de 15 años y más	Grupos de edad											
		De 15 a 19 años	De 20 a 24 años	De 25 a 29 años	De 30 a 34 años	De 35 a 39 años	De 40 a 44 años	De 45 a 49 años	De 50 a 54 años	De 55 a 59 años	De 60 a 64 años	De 65 a 69 años	De 70 años y más
Operación maq. y ensamblaje	259	8	30	46	39	51	30	19	16	16	3	-	1
Ningún grado	1	-	-	-	-	1	-	-	-	-	-	-	-
Enseñanza especial	-	-	-	-	-	-	-	-	-	-	-	-	-
Kinder o preparatoria	-	-	-	-	-	-	-	-	-	-	-	-	-
Primaria incompleta	24	-	2	4	3	5	3	2	3	1	-	-	1
Primaria completa	77	1	5	7	9	29	13	3	5	4	1	-	-
Secundaria incompleta	74	3	11	19	16	4	9	5	4	2	1	-	-
Secundaria completa	54	4	10	9	10	5	5	6	4	1	-	-	-
Parauniversitaria	2	-	-	1	-	-	-	1	-	-	-	-	-
Universitaria	27	-	2	6	1	7	-	2	-	8	1	-	-
Ocupaciones elementales	9 080	275	836	1 019	1 236	1 388	1 429	1 132	831	508	249	93	84
Ningún grado	264	2	17	19	26	33	35	32	34	25	19	9	13
Enseñanza especial	5	-	1	-	3	1	-	-	-	-	-	-	-
Kinder o preparatoria	5	-	1	1	1	-	-	-	-	1	-	-	1
Primaria incompleta	1 546	26	97	167	213	246	200	164	142	118	97	39	37
Primaria completa	3 423	79	196	269	464	590	640	460	366	224	86	28	21
Secundaria incompleta	2 264	106	298	287	316	310	364	301	161	81	27	9	4
Secundaria completa	1 155	53	162	202	156	153	148	129	95	43	10	1	3
Parauniversitaria	57	2	10	11	9	8	5	7	4	-	-	-	1
Universitaria	361	7	54	63	48	47	37	39	29	16	10	7	4
Puntarenas	139 932	6 038	17 495	20 575	18 825	16 971	16 875	14 557	11 828	8 043	4 700	2 077	1 948
Ningún grado	4 527	58	200	318	436	491	425	442	549	434	404	306	464
Enseñanza especial	45	5	14	7	7	6	3	3	-	-	-	-	-
Kinder o preparatoria	54	6	8	8	6	11	4	2	2	7	-	-	-
Primaria incompleta	21 547	723	1 685	2 610	2 655	2 729	2 532	1 959	1 782	1 721	1 471	859	821
Primaria completa	41 214	1 954	3 609	4 777	5 025	5 455	6 299	4 817	4 045	2 873	1 463	533	364
Secundaria incompleta	29 057	2 268	5 461	4 755	3 898	3 188	2 955	2 775	1 913	1 027	533	170	114
Secundaria completa	19 097	791	3 629	3 436	2 649	2 009	1 943	1 900	1 467	781	354	83	55
Parauniversitaria	1 873	49	327	299	282	200	218	183	160	98	39	9	9
Universitaria	22 518	184	2 562	4 365	3 867	2 882	2 496	2 476	1 910	1 102	436	117	121
Nivel direc. público y privado	1 208	1	30	88	142	187	203	227	163	90	44	19	14
Ningún grado	2	-	-	-	-	-	1	-	-	1	-	-	-
Enseñanza especial	-	-	-	-	-	-	-	-	-	-	-	-	-
Kinder o preparatoria	-	-	-	-	-	-	-	-	-	-	-	-	-
Primaria incompleta	9	-	-	-	-	-	3	1	2	-	1	1	1
Primaria completa	52	-	1	4	3	5	6	7	10	8	5	3	-

continúa

Continuación Cuadro 7

Provincia, sexo, grupo ocupacional (grupo mayor) y nivel de instrucción	Población ocupada de 15 años y más	Grupos de edad											
		De 15 a 19 años	De 20 a 24 años	De 25 a 29 años	De 30 a 34 años	De 35 a 39 años	De 40 a 44 años	De 45 a 49 años	De 50 a 54 años	De 55 a 59 años	De 60 a 64 años	De 65 a 69 años	De 70 años y más
Secundaria incompleta	66	-	4	4	8	11	7	14	9	3	3	-	3
Secundaria completa	140	-	4	20	24	19	24	17	12	8	7	4	1
Parauniversitaria	27	1	1	2	2	10	3	1	2	4	1	-	-
Universitaria	912	-	20	58	105	142	159	187	128	66	27	11	9
Nivel prof. y científico	11 844	12	817	2 238	2 260	1 632	1 428	1 428	1 125	589	219	55	41
Ningún grado	-	-	-	-	-	-	-	-	-	-	-	-	-
Enseñanza especial	-	-	-	-	-	-	-	-	-	-	-	-	-
Kinder o preparatoria	-	-	-	-	-	-	-	-	-	-	-	-	-
Primaria incompleta	6	-	-	-	1	-	2	1	1	-	-	1	-
Primaria completa	43	-	1	6	5	7	4	4	5	7	2	1	1
Secundaria incompleta	69	-	6	11	11	11	5	9	8	3	5	-	-
Secundaria completa	303	6	74	58	36	30	27	32	18	13	5	2	2
Parauniversitaria	152	1	26	22	23	24	18	14	15	9	-	-	-
Universitaria	11 271	5	710	2 141	2 184	1 560	1 372	1 368	1 078	557	207	51	38
Nivel técnico y prof. medio	9 154	157	1 058	1 548	1 444	1 187	1 075	1 006	825	541	229	42	42
Ningún grado	37	-	-	2	4	3	4	4	9	2	6	1	2
Enseñanza especial	-	-	-	-	-	-	-	-	-	-	-	-	-
Kinder o preparatoria	1	-	-	-	-	1	-	-	-	-	-	-	-
Primaria incompleta	309	2	14	43	35	51	39	27	32	24	27	8	7
Primaria completa	1 148	23	48	130	159	172	187	132	130	108	44	10	5
Secundaria incompleta	1 543	56	197	233	232	216	178	171	126	88	30	8	8
Secundaria completa	2 527	46	336	388	402	315	276	320	241	141	49	8	5
Parauniversitaria	506	4	61	80	78	57	74	54	50	34	11	1	2
Universitaria	3 083	26	402	672	534	372	317	298	237	144	62	6	13
Apoyo administrativo	6 993	248	1 629	1 615	1 019	753	601	474	353	206	69	10	16
Ningún grado	17	-	-	2	6	3	1	-	2	3	-	-	-
Enseñanza especial	-	-	-	-	-	-	-	-	-	-	-	-	-
Kinder o preparatoria	1	-	1	-	-	-	-	-	-	-	-	-	-
Primaria incompleta	124	6	12	28	21	14	15	11	7	6	3	1	-
Primaria completa	615	26	71	126	78	86	88	51	40	33	10	-	6
Secundaria incompleta	1 221	77	293	274	179	142	90	67	48	31	15	3	2
Secundaria completa	2 427	91	559	523	332	237	208	210	151	80	27	5	4
Parauniversitaria	287	5	77	50	43	29	34	19	18	7	3	1	1
Universitaria	2 301	43	616	612	360	242	165	116	87	46	11	-	3

continúa

Continuación Cuadro 7

Provincia, sexo, grupo ocupacional (grupo mayor) y nivel de instrucción	Población ocupada de 15 años y más	Grupos de edad											
		De 15 a 19 años	De 20 a 24 años	De 25 a 29 años	De 30 a 34 años	De 35 a 39 años	De 40 a 44 años	De 45 a 49 años	De 50 a 54 años	De 55 a 59 años	De 60 a 64 años	De 65 a 69 años	De 70 años y más
Vent. en locales y serv. direct.	31 554	1 237	4 291	4 672	4 396	3 809	3 881	3 228	2 569	1 757	972	427	315
Ningún grado	480	1	11	11	47	50	46	45	67	60	50	45	47
Enseñanza especial	9	1	2	1	3	1	-	1	-	-	-	-	-
Kinder o preparatoria	7	1	-	1	-	2	1	-	-	2	-	-	-
Primaria incompleta	2 885	68	162	297	343	381	377	288	251	255	220	137	106
Primaria completa	9 072	237	627	1 006	1 114	1 280	1 462	1 065	983	706	364	142	86
Secundaria incompleta	9 229	568	1 617	1 516	1 422	1 046	1 012	901	555	337	162	54	39
Secundaria completa	6 689	281	1 346	1 239	967	700	656	629	483	244	101	26	17
Parauniversitaria	444	18	82	81	74	30	47	49	25	17	15	2	4
Universitaria	2 739	62	444	520	426	319	280	250	205	136	60	21	16
Agropecuario y pesca calif.	13 707	633	1 030	1 256	1 250	1 384	1 647	1 532	1 444	1 237	944	616	734
Ningún grado	1 067	13	22	42	52	86	77	100	126	117	111	122	199
Enseñanza especial	-	-	-	-	-	-	-	-	-	-	-	-	-
Kinder o preparatoria	3	-	1	-	-	-	-	-	1	1	-	-	-
Primaria incompleta	4 012	118	209	344	339	370	404	369	371	414	401	308	365
Primaria completa	5 755	302	364	511	554	695	882	723	634	517	311	139	123
Secundaria incompleta	1 742	149	272	234	197	155	174	204	175	93	51	22	16
Secundaria completa	712	44	124	91	72	43	76	68	87	46	39	12	10
Parauniversitaria	47	3	7	4	3	5	9	4	5	3	1	1	2
Universitaria	369	4	31	30	33	30	25	64	45	46	30	12	19
Prod. artesanal; otros ofici. calif.	14 485	542	1 748	2 128	1 910	1 850	1 827	1 565	1 265	803	505	179	163
Ningún grado	283	3	10	32	37	32	30	29	33	25	28	7	17
Enseñanza especial	9	1	1	1	-	3	2	1	-	-	-	-	-
Kinder o preparatoria	3	1	-	1	-	1	-	-	-	-	-	-	-
Primaria incompleta	2 274	48	232	320	327	327	255	207	161	154	130	53	60
Primaria completa	5 011	167	453	647	660	705	738	579	462	325	175	56	44
Secundaria incompleta	4 029	243	660	657	496	470	450	413	324	150	103	43	20
Secundaria completa	2 048	68	280	317	273	213	275	243	204	96	56	11	12
Parauniversitaria	209	5	23	30	34	29	18	26	26	13	2	3	-
Universitaria	619	6	89	123	83	70	59	67	55	40	11	6	10
Operación maq. y ensamblaje	10 178	209	1 009	1 482	1 548	1 447	1 441	1 110	911	610	286	83	42
Ningún grado	129	1	4	12	13	17	21	19	15	12	6	7	2
Enseñanza especial	2	-	1	-	-	-	1	-	-	-	-	-	-
Kinder o preparatoria	3	-	-	1	-	-	-	-	-	2	-	-	-
Primaria incompleta	1 240	16	45	138	193	207	170	110	126	110	80	29	16
Primaria completa	4 033	52	255	477	601	621	692	468	415	289	111	33	19

continúa

Continuación Cuadro 7

Provincia, sexo, grupo ocupacional (grupo mayor) y nivel de instrucción	Población ocupada de 15 años y más	Grupos de edad											
		De 15 a 19 años	De 20 a 24 años	De 25 a 29 años	De 30 a 34 años	De 35 a 39 años	De 40 a 44 años	De 45 a 49 años	De 50 a 54 años	De 55 a 59 años	De 60 a 64 años	De 65 a 69 años	De 70 años y más
Secundaria incompleta	3 009	98	459	514	498	373	361	311	220	111	50	10	4
Secundaria completa	1 311	35	172	258	192	164	153	151	95	60	28	2	1
Parauniversitaria	64	3	16	11	10	5	3	5	9	2	-	-	-
Universitaria	387	4	57	71	41	60	40	46	31	24	11	2	-
Ocupaciones elementales	40 809	2 999	5 883	5 548	4 856	4 722	4 772	3 987	3 173	2 210	1 432	646	581
Ningún grado	2 512	40	153	217	277	300	245	245	297	214	203	124	197
Enseñanza especial	25	3	10	5	4	2	-	1	-	-	-	-	-
Kinder o preparatoria	36	4	6	5	6	7	3	2	1	2	-	-	-
Primaria incompleta	10 688	465	1 011	1 440	1 396	1 379	1 267	945	831	758	609	321	266
Primaria completa	15 485	1 147	1 789	1 870	1 851	1 884	2 240	1 788	1 366	880	441	149	80
Secundaria incompleta	8 149	1 077	1 953	1 312	855	764	678	685	448	211	114	30	22
Secundaria completa	2 940	220	734	542	351	288	248	230	176	93	42	13	3
Parauniversitaria	137	9	34	19	15	11	12	11	10	9	6	1	-
Universitaria	837	34	193	138	101	87	79	80	44	43	17	8	13
Hombres	99 153	4 735	12 498	14 025	12 608	11 521	11 618	10 157	8 564	6 046	3 859	1 799	1 723
Ningún grado	3 825	53	169	286	360	391	354	359	455	363	341	271	423
Enseñanza especial	38	5	12	5	4	6	3	3	-	-	-	-	-
Kinder o preparatoria	39	4	6	7	4	7	3	1	2	5	-	-	-
Primaria incompleta	17 704	641	1 437	2 161	2 126	2 111	2 046	1 549	1 461	1 400	1 260	764	748
Primaria completa	32 133	1 678	3 027	3 777	3 810	4 044	4 670	3 654	3 183	2 278	1 239	463	310
Secundaria incompleta	21 056	1 769	4 267	3 463	2 692	2 145	1 984	1 959	1 363	749	431	143	91
Secundaria completa	12 250	475	2 237	2 224	1 685	1 265	1 218	1 279	977	523	260	62	45
Parauniversitaria	1 086	27	175	173	175	114	110	114	88	65	28	9	8
Universitaria	11 022	83	1 168	1 929	1 752	1 438	1 230	1 239	1 035	663	300	87	98
Nivel direc. público y privado	747	1	14	47	85	125	131	132	107	51	27	16	11
Ningún grado	2	-	-	-	-	-	1	-	-	1	-	-	-
Enseñanza especial	-	-	-	-	-	-	-	-	-	-	-	-	-
Kinder o preparatoria	-	-	-	-	-	-	-	-	-	-	-	-	-
Primaria incompleta	6	-	-	-	-	-	3	1	1	-	1	-	-
Primaria completa	40	-	1	3	3	5	3	5	9	4	4	3	-
Secundaria incompleta	50	-	3	3	6	7	6	11	6	3	2	-	3
Secundaria completa	100	-	-	12	20	14	20	14	7	2	6	4	1
Parauniversitaria	16	1	1	1	1	5	2	1	2	2	-	-	-
Universitaria	533	-	9	28	55	94	96	100	82	39	14	9	7

continúa

Continuación Cuadro 7

Provincia, sexo, grupo ocupacional (grupo mayor) y nivel de instrucción	Población ocupada de 15 años y más	Grupos de edad											
		De 15 a 19 años	De 20 a 24 años	De 25 a 29 años	De 30 a 34 años	De 35 a 39 años	De 40 a 44 años	De 45 a 49 años	De 50 a 54 años	De 55 a 59 años	De 60 a 64 años	De 65 a 69 años	De 70 años y más
Nivel prof. y científico	4 852	3	318	794	874	707	577	556	506	313	138	35	31
Ningún grado	-	-	-	-	-	-	-	-	-	-	-	-	-
Enseñanza especial	-	-	-	-	-	-	-	-	-	-	-	-	-
Kinder o preparatoria	-	-	-	-	-	-	-	-	-	-	-	-	-
Primaria incompleta	5	-	-	-	-	-	2	1	1	-	-	1	-
Primaria completa	31	-	1	4	4	4	3	3	4	4	2	1	1
Secundaria incompleta	52	-	3	8	9	9	2	9	5	3	4	-	-
Secundaria completa	143	2	30	23	19	17	13	19	6	7	5	1	1
Parauniversitaria	66	-	11	13	8	11	9	5	5	4	-	-	-
Universitaria	4 555	1	273	746	834	666	548	519	485	295	127	32	29
Nivel técnico y prof. medio	6 476	109	673	1 057	985	864	750	760	616	393	192	38	39
Ningún grado	35	-	-	2	4	1	4	4	9	2	6	1	2
Enseñanza especial	-	-	-	-	-	-	-	-	-	-	-	-	-
Kinder o preparatoria	1	-	-	-	-	1	-	-	-	-	-	-	-
Primaria incompleta	283	2	13	38	31	45	36	26	31	22	24	8	7
Primaria completa	1 025	10	44	111	142	161	166	126	114	97	41	8	5
Secundaria incompleta	1 252	50	160	191	187	166	145	143	104	66	24	8	8
Secundaria completa	1 751	28	223	274	280	234	178	230	166	90	38	7	3
Parauniversitaria	285	1	32	47	42	34	30	32	31	24	9	1	2
Universitaria	1 844	18	201	394	299	222	191	199	161	92	50	5	12
Apoyo administrativo	3 160	99	682	701	460	334	272	256	181	117	39	7	12
Ningún grado	10	-	-	1	2	1	1	-	2	3	-	-	-
Enseñanza especial	-	-	-	-	-	-	-	-	-	-	-	-	-
Kinder o preparatoria	1	-	1	-	-	-	-	-	-	-	-	-	-
Primaria incompleta	102	4	11	23	19	11	11	9	5	5	3	1	-
Primaria completa	405	18	44	78	52	63	53	34	31	22	6	-	4
Secundaria incompleta	694	38	179	137	91	79	53	51	34	17	10	3	2
Secundaria completa	1 007	25	224	222	150	84	74	106	59	45	13	2	3
Parauniversitaria	111	2	28	17	19	10	15	9	5	4	1	1	-
Universitaria	830	12	195	223	127	86	65	47	45	21	6	-	3
Vent. en locales y serv. direct.	17 694	618	2 386	2 609	2 366	2 017	2 040	1 832	1 523	1 080	679	303	241
Ningún grado	277	-	4	7	20	22	23	27	25	42	34	33	40
Enseñanza especial	5	1	2	-	-	1	-	1	-	-	-	-	-
Kinder o preparatoria	2	-	-	1	-	1	-	-	-	-	-	-	-
Primaria incompleta	1 557	33	81	150	166	170	208	139	148	145	146	94	77
Primaria completa	5 106	133	371	549	564	656	738	613	602	444	269	102	65

continúa

Continuación Cuadro 7

Provincia, sexo, grupo ocupacional (grupo mayor) y nivel de instrucción	Población ocupada de 15 años y más	Grupos de edad											
		De 15 a 19 años	De 20 a 24 años	De 25 a 29 años	De 30 a 34 años	De 35 a 39 años	De 40 a 44 años	De 45 a 49 años	De 50 a 54 años	De 55 a 59 años	De 60 a 64 años	De 65 a 69 años	De 70 años y más
Secundaria incompleta	5 236	316	987	865	772	567	520	500	318	208	114	39	30
Secundaria completa	3 753	107	709	731	544	407	357	370	294	141	64	15	14
Parauniversitaria	236	9	39	42	55	12	17	23	12	10	11	2	4
Universitaria	1 522	19	193	264	245	181	177	159	124	90	41	18	11
Agropecuario y pesca calífic.	13 075	610	984	1 203	1 172	1 299	1 566	1 466	1 390	1 181	897	600	707
Ningún grado	995	12	21	39	48	75	69	93	118	105	104	116	195
Enseñanza especial	-	-	-	-	-	-	-	-	-	-	-	-	-
Kinder o preparatoria	3	-	1	-	-	-	-	-	1	1	-	-	-
Primaria incompleta	3 837	117	199	327	315	348	379	356	363	398	380	302	353
Primaria completa	5 516	286	346	494	519	663	848	694	616	499	301	137	113
Secundaria incompleta	1 671	145	263	223	188	145	165	197	169	89	49	22	16
Secundaria completa	670	43	120	86	69	36	74	64	81	43	33	12	9
Parauniversitaria	46	3	7	4	3	4	9	4	5	3	1	1	2
Universitaria	337	4	27	30	30	28	22	58	37	43	29	10	19
Prod. artesanal; otros ofici. calífic.	12 917	496	1 633	1 961	1 725	1 616	1 616	1 378	1 074	684	438	158	138
Ningún grado	252	3	10	32	34	30	28	26	32	20	20	4	13
Enseñanza especial	8	1	1	-	-	3	2	1	-	-	-	-	-
Kinder o preparatoria	3	1	-	1	-	1	-	-	-	-	-	-	-
Primaria incompleta	2 089	46	223	301	307	298	240	187	139	138	111	47	52
Primaria completa	4 515	152	432	610	596	623	659	510	401	289	153	51	39
Secundaria incompleta	3 566	223	618	600	445	398	388	362	266	117	93	38	18
Secundaria completa	1 792	60	250	285	247	183	233	207	177	81	49	10	10
Parauniversitaria	186	4	20	30	31	26	18	26	17	9	2	3	-
Universitaria	506	6	79	102	65	54	48	59	42	30	10	5	6
Operación maq. y ensamblaje	9 706	195	958	1 399	1 482	1 345	1 374	1 072	890	584	282	83	42
Ningún grado	123	1	3	12	13	14	21	18	15	11	6	7	2
Enseñanza especial	2	-	1	-	-	-	1	-	-	-	-	-	-
Kinder o preparatoria	3	-	-	1	-	-	-	-	-	2	-	-	-
Primaria incompleta	1 197	16	43	125	188	198	168	105	124	105	80	29	16
Primaria completa	3 870	50	241	459	579	581	659	456	409	275	109	33	19
Secundaria incompleta	2 860	88	447	484	472	344	343	295	214	111	48	10	4
Secundaria completa	1 237	34	159	243	182	148	144	148	93	55	28	2	1
Parauniversitaria	57	2	13	10	10	5	3	5	7	2	-	-	-
Universitaria	357	4	51	65	38	55	35	45	28	23	11	2	-

continúa



Continuación Cuadro 7

Provincia, sexo, grupo ocupacional (grupo mayor) y nivel de instrucción	Población ocupada de 15 años y más	Grupos de edad											
		De 15 a 19 años	De 20 a 24 años	De 25 a 29 años	De 30 a 34 años	De 35 a 39 años	De 40 a 44 años	De 45 a 49 años	De 50 a 54 años	De 55 a 59 años	De 60 a 64 años	De 65 a 69 años	De 70 años y más
Ocupaciones elementales	30 526	2 604	4 850	4 254	3 459	3 214	3 292	2 705	2 277	1 643	1 167	559	502
Ningún grado	2 131	37	131	193	239	248	207	191	254	179	171	110	171
Enseñanza especial	23	3	8	5	4	2	-	1	-	-	-	-	-
Kinder o preparatoria	26	3	4	4	4	4	3	1	1	2	-	-	-
Primaria incompleta	8 628	423	867	1 197	1 100	1 041	999	725	649	587	515	282	243
Primaria completa	11 625	1 029	1 547	1 469	1 351	1 288	1 541	1 213	997	644	354	128	64
Secundaria incompleta	5 675	909	1 607	952	522	430	362	391	247	135	87	23	10
Secundaria completa	1 797	176	522	348	174	142	125	121	94	59	24	9	3
Parauniversitaria	83	5	24	9	6	7	7	9	4	7	4	1	-
Universitaria	538	19	140	77	59	52	48	53	31	30	12	6	11
Mujeres	40 779	1 303	4 997	6 550	6 217	5 450	5 257	4 400	3 264	1 997	841	278	225
Ningún grado	702	5	31	32	76	100	71	83	94	71	63	35	41
Enseñanza especial	7	-	2	2	3	-	-	-	-	-	-	-	-
Kinder o preparatoria	15	2	2	1	2	4	1	1	-	2	-	-	-
Primaria incompleta	3 843	82	248	449	529	618	486	410	321	321	211	95	73
Primaria completa	9 081	276	582	1 000	1 215	1 411	1 629	1 163	862	595	224	70	54
Secundaria incompleta	8 001	499	1 194	1 292	1 206	1 043	971	816	550	278	102	27	23
Secundaria completa	6 847	316	1 392	1 212	964	744	725	621	490	258	94	21	10
Parauniversitaria	787	22	152	126	107	86	108	69	72	33	11	-	1
Universitaria	11 496	101	1 394	2 436	2 115	1 444	1 266	1 237	875	439	136	30	23
Nivel direc. público y privado	461	-	16	41	57	62	72	95	56	39	17	3	3
Ningún grado	-	-	-	-	-	-	-	-	-	-	-	-	-
Enseñanza especial	-	-	-	-	-	-	-	-	-	-	-	-	-
Kinder o preparatoria	-	-	-	-	-	-	-	-	-	-	-	-	-
Primaria incompleta	3	-	-	-	-	-	-	-	1	-	-	1	1
Primaria completa	12	-	-	1	-	-	3	2	1	4	1	-	-
Secundaria incompleta	16	-	1	1	2	4	1	3	3	-	1	-	-
Secundaria completa	40	-	4	8	4	5	4	3	5	6	1	-	-
Parauniversitaria	11	-	-	1	1	5	1	-	-	2	1	-	-
Universitaria	379	-	11	30	50	48	63	87	46	27	13	2	2
Nivel prof. y científico	6 992	9	499	1 444	1 386	925	851	872	619	276	81	20	10
Ningún grado	-	-	-	-	-	-	-	-	-	-	-	-	-
Enseñanza especial	-	-	-	-	-	-	-	-	-	-	-	-	-
Kinder o preparatoria	-	-	-	-	-	-	-	-	-	-	-	-	-
Primaria incompleta	1	-	-	-	1	-	-	-	-	-	-	-	-
Primaria completa	12	-	-	2	1	3	1	1	1	3	-	-	-

continúa

Continuación Cuadro 7

Provincia, sexo, grupo ocupacional (grupo mayor) y nivel de instrucción	Población ocupada de 15 años y más	Grupos de edad											
		De 15 a 19 años	De 20 a 24 años	De 25 a 29 años	De 30 a 34 años	De 35 a 39 años	De 40 a 44 años	De 45 a 49 años	De 50 a 54 años	De 55 a 59 años	De 60 a 64 años	De 65 a 69 años	De 70 años y más
Secundaria incompleta	17	-	3	3	2	2	3	-	3	-	1	-	-
Secundaria completa	160	4	44	35	17	13	14	13	12	6	-	1	1
Parauniversitaria	86	1	15	9	15	13	9	9	10	5	-	-	-
Universitaria	6 716	4	437	1 395	1 350	894	824	849	593	262	80	19	9
Nivel técnico y prof. medio	2 678	48	385	491	459	323	325	246	209	148	37	4	3
Ningún grado	2	-	-	-	-	2	-	-	-	-	-	-	-
Enseñanza especial	-	-	-	-	-	-	-	-	-	-	-	-	-
Kinder o preparatoria	-	-	-	-	-	-	-	-	-	-	-	-	-
Primaria incompleta	26	-	1	5	4	6	3	1	1	2	3	-	-
Primaria completa	123	13	4	19	17	11	21	6	16	11	3	2	-
Secundaria incompleta	291	6	37	42	45	50	33	28	22	22	6	-	-
Secundaria completa	776	18	113	114	122	81	98	90	75	51	11	1	2
Parauniversitaria	221	3	29	33	36	23	44	22	19	10	2	-	-
Universitaria	1 239	8	201	278	235	150	126	99	76	52	12	1	1
Apoyo administrativo	3 833	149	947	914	559	419	329	218	172	89	30	3	4
Ningún grado	7	-	-	1	4	2	-	-	-	-	-	-	-
Enseñanza especial	-	-	-	-	-	-	-	-	-	-	-	-	-
Kinder o preparatoria	-	-	-	-	-	-	-	-	-	-	-	-	-
Primaria incompleta	22	2	1	5	2	3	4	2	2	1	-	-	-
Primaria completa	210	8	27	48	26	23	35	17	9	11	4	-	2
Secundaria incompleta	527	39	114	137	88	63	37	16	14	14	5	-	-
Secundaria completa	1 420	66	335	301	182	153	134	104	92	35	14	3	1
Parauniversitaria	176	3	49	33	24	19	19	10	13	3	2	-	1
Universitaria	1 471	31	421	389	233	156	100	69	42	25	5	-	-
Vent. en locales y serv. direct.	13 860	619	1 905	2 063	2 030	1 792	1 841	1 396	1 046	677	293	124	74
Ningún grado	203	1	7	4	27	28	23	18	42	18	16	12	7
Enseñanza especial	4	-	-	1	3	-	-	-	-	-	-	-	-
Kinder o preparatoria	5	1	-	-	-	1	1	-	-	2	-	-	-
Primaria incompleta	1 328	35	81	147	177	211	169	149	103	110	74	43	29
Primaria completa	3 966	104	256	457	550	624	724	452	381	262	95	40	21
Secundaria incompleta	3 993	252	630	651	650	479	492	401	237	129	48	15	9
Secundaria completa	2 936	174	637	508	423	293	299	259	189	103	37	11	3
Parauniversitaria	208	9	43	39	19	18	30	26	13	7	4	-	-
Universitaria	1 217	43	251	256	181	138	103	91	81	46	19	3	5

continúa



Continuación Cuadro 7

Provincia, sexo, grupo ocupacional (grupo mayor) y nivel de instrucción	Población ocupada de 15 años y más	Grupos de edad											
		De 15 a 19 años	De 20 a 24 años	De 25 a 29 años	De 30 a 34 años	De 35 a 39 años	De 40 a 44 años	De 45 a 49 años	De 50 a 54 años	De 55 a 59 años	De 60 a 64 años	De 65 a 69 años	De 70 años y más
Agropecuario y pesca calific.	632	23	46	53	78	85	81	66	54	56	47	16	27
Ningún grado	72	1	1	3	4	11	8	7	8	12	7	6	4
Enseñanza especial	-	-	-	-	-	-	-	-	-	-	-	-	-
Kinder o preparatoria	-	-	-	-	-	-	-	-	-	-	-	-	-
Primaria incompleta	175	1	10	17	24	22	25	13	8	16	21	6	12
Primaria completa	239	16	18	17	35	32	34	29	18	18	10	2	10
Secundaria incompleta	71	4	9	11	9	10	9	7	6	4	2	-	-
Secundaria completa	42	1	4	5	3	7	2	4	6	3	6	-	1
Parauniversitaria	1	-	-	-	-	1	-	-	-	-	-	-	-
Universitaria	32	-	4	-	3	2	3	6	8	3	1	2	-
Prod. artesanal; otros ofici. calific.	1 568	46	115	167	185	234	211	187	191	119	67	21	25
Ningún grado	31	-	-	-	3	2	2	3	1	5	8	3	4
Enseñanza especial	1	-	-	1	-	-	-	-	-	-	-	-	-
Kinder o preparatoria	-	-	-	-	-	-	-	-	-	-	-	-	-
Primaria incompleta	185	2	9	19	20	29	15	20	22	16	19	6	8
Primaria completa	496	15	21	37	64	82	79	69	61	36	22	5	5
Secundaria incompleta	463	20	42	57	51	72	62	51	58	33	10	5	2
Secundaria completa	256	8	30	32	26	30	42	36	27	15	7	1	2
Parauniversitaria	23	1	3	-	3	3	-	-	9	4	-	-	-
Universitaria	113	-	10	21	18	16	11	8	13	10	1	1	4
Operación maq. y ensamblaje	472	14	51	83	66	102	67	38	21	26	4	-	-
Ningún grado	6	-	1	-	-	3	-	1	-	1	-	-	-
Enseñanza especial	-	-	-	-	-	-	-	-	-	-	-	-	-
Kinder o preparatoria	-	-	-	-	-	-	-	-	-	-	-	-	-
Primaria incompleta	43	-	2	13	5	9	2	5	2	5	-	-	-
Primaria completa	163	2	14	18	22	40	33	12	6	14	2	-	-
Secundaria incompleta	149	10	12	30	26	29	18	16	6	-	2	-	-
Secundaria completa	74	1	13	15	10	16	9	3	2	5	-	-	-
Parauniversitaria	7	1	3	1	-	-	-	-	2	-	-	-	-
Universitaria	30	-	6	6	3	5	5	1	3	1	-	-	-
Ocupaciones elementales	10 283	395	1 033	1 294	1 397	1 508	1 480	1 282	896	567	265	87	79
Ningún grado	381	3	22	24	38	52	38	54	43	35	32	14	26
Enseñanza especial	2	-	2	-	-	-	-	-	-	-	-	-	-
Kinder o preparatoria	10	1	2	1	2	3	-	1	-	-	-	-	-

continúa

Continuación Cuadro 7

Provincia, sexo, grupo ocupacional (grupo mayor) y nivel de instrucción	Población ocupada de 15 años y más	Grupos de edad											
		De 15 a 19 años	De 20 a 24 años	De 25 a 29 años	De 30 a 34 años	De 35 a 39 años	De 40 a 44 años	De 45 a 49 años	De 50 a 54 años	De 55 a 59 años	De 60 a 64 años	De 65 a 69 años	De 70 años y más
Primaria incompleta	2 060	42	144	243	296	338	268	220	182	171	94	39	23
Primaria completa	3 860	118	242	401	500	596	699	575	369	236	87	21	16
Secundaria incompleta	2 474	168	346	360	333	334	316	294	201	76	27	7	12
Secundaria completa	1 143	44	212	194	177	146	123	109	82	34	18	4	-
Parauniversitaria	54	4	10	10	9	4	5	2	6	2	2	-	-
Universitaria	299	15	53	61	42	35	31	27	13	13	5	2	2
Limón	130 393	6 278	17 376	19 089	17 586	16 673	15 331	13 396	10 561	7 334	3 972	1 551	1 246
Ningún grado	5 181	84	223	392	538	656	606	614	546	570	391	256	305
Enseñanza especial	38	1	9	13	1	4	2	4	3	-	-	1	-
Kinder o preparatoria	59	6	4	14	7	14	5	3	2	4	-	-	-
Primaria incompleta	21 645	804	1 855	2 691	3 029	3 039	2 514	2 001	1 805	1 610	1 260	579	458
Primaria completa	40 392	1 982	4 107	4 789	5 146	5 553	5 783	4 632	3 819	2 598	1 300	410	273
Secundaria incompleta	26 811	2 417	5 197	4 410	3 519	3 095	2 696	2 323	1 608	910	425	136	75
Secundaria completa	16 891	793	3 545	3 206	2 176	1 826	1 615	1 610	1 144	634	233	59	50
Parauniversitaria	1 363	32	296	268	184	164	127	99	88	58	25	13	9
Universitaria	18 013	159	2 140	3 306	2 986	2 322	1 983	2 110	1 546	950	338	97	76
Nivel direc. público y privado	930	1	14	57	116	129	145	207	132	88	26	8	7
Ningún grado	1	-	-	-	-	-	-	-	-	1	-	-	-
Enseñanza especial	-	-	-	-	-	-	-	-	-	-	-	-	-
Kinder o preparatoria	-	-	-	-	-	-	-	-	-	-	-	-	-
Primaria incompleta	6	-	-	-	-	-	2	-	1	-	1	-	2
Primaria completa	47	-	1	2	3	13	6	6	7	6	2	-	1
Secundaria incompleta	65	-	4	4	13	10	3	10	11	6	2	1	1
Secundaria completa	73	1	3	8	15	11	6	15	7	4	1	1	1
Parauniversitaria	13	-	1	4	1	1	2	2	2	-	-	-	-
Universitaria	725	-	5	39	84	94	126	174	104	71	20	6	2
Nivel prof. y científico	9 843	14	749	1 805	1 791	1 375	1 215	1 263	899	510	166	37	19
Ningún grado	-	-	-	-	-	-	-	-	-	-	-	-	-
Enseñanza especial	-	-	-	-	-	-	-	-	-	-	-	-	-
Kinder o preparatoria	-	-	-	-	-	-	-	-	-	-	-	-	-
Primaria incompleta	5	-	-	-	1	2	-	-	-	1	1	-	-
Primaria completa	36	-	-	4	2	6	6	7	4	3	3	-	1

continúa



Continuación Cuadro 7

Provincia, sexo, grupo ocupacional (grupo mayor) y nivel de instrucción	Población ocupada de 15 años y más	Grupos de edad											
		De 15 a 19 años	De 20 a 24 años	De 25 a 29 años	De 30 a 34 años	De 35 a 39 años	De 40 a 44 años	De 45 a 49 años	De 50 a 54 años	De 55 a 59 años	De 60 a 64 años	De 65 a 69 años	De 70 años y más
Secundaria incompleta	58	-	6	12	8	8	8	6	8	1	1	-	-
Secundaria completa	306	4	71	57	50	29	33	27	22	9	1	2	1
Parauniversitaria	157	-	23	40	31	17	14	11	12	7	1	-	1
Universitaria	9 281	10	649	1 692	1 699	1 313	1 154	1 212	853	489	159	35	16
Nivel técnico y prof. medio	7 395	148	880	1 229	1 102	1 023	858	777	636	454	201	56	31
Ningún grado	37	-	-	3	2	5	7	6	2	4	3	3	2
Enseñanza especial	-	-	-	-	-	-	-	-	-	-	-	-	-
Kinder o preparatoria	-	-	-	-	-	-	-	-	-	-	-	-	-
Primaria incompleta	275	7	14	30	30	42	29	26	29	31	24	8	5
Primaria completa	1 176	28	55	113	169	184	169	144	137	108	48	8	13
Secundaria incompleta	1 338	50	130	213	205	206	166	134	112	62	44	14	2
Secundaria completa	2 120	43	303	375	313	267	248	221	172	119	43	10	6
Parauniversitaria	303	2	51	45	41	28	36	27	25	28	11	9	-
Universitaria	2 146	18	327	450	342	291	203	219	159	102	28	4	3
Apoyo administrativo	6 765	247	1 572	1 474	1 004	740	582	477	332	217	91	16	13
Ningún grado	13	-	-	-	1	1	6	2	1	-	2	-	-
Enseñanza especial	1	-	1	-	-	-	-	-	-	-	-	-	-
Kinder o preparatoria	-	-	-	-	-	-	-	-	-	-	-	-	-
Primaria incompleta	135	8	19	16	19	23	12	14	4	12	4	2	2
Primaria completa	714	32	87	111	139	104	74	57	40	37	25	6	2
Secundaria incompleta	1 101	59	241	214	180	129	109	71	44	34	17	2	1
Secundaria completa	2 567	112	641	560	317	270	207	209	145	67	30	4	5
Parauniversitaria	263	7	78	58	39	23	17	14	19	6	2	-	-
Universitaria	1 971	29	505	515	309	190	157	110	79	61	11	2	3
Vent. en locales y serv. direct.	23 694	1 117	3 450	3 504	3 109	2 894	2 745	2 380	1 931	1 404	706	252	202
Ningún grado	401	2	4	17	26	42	48	58	49	43	44	35	33
Enseñanza especial	1	-	-	1	-	-	-	-	-	-	-	-	-
Kinder o preparatoria	7	1	-	4	-	1	-	1	-	-	-	-	-
Primaria incompleta	2 285	69	160	214	258	277	276	228	233	251	171	78	70
Primaria completa	6 942	196	517	728	884	950	1 060	829	780	590	269	83	56
Secundaria incompleta	6 891	521	1 246	1 155	970	866	734	585	405	244	117	32	16
Secundaria completa	5 098	256	1 105	1 017	662	523	450	497	315	184	63	13	13
Parauniversitaria	248	10	59	46	30	30	35	12	9	7	5	1	4
Universitaria	1 821	62	359	322	279	205	142	170	140	85	37	10	10

continúa

Continuación Cuadro 7

Provincia, sexo, grupo ocupacional (grupo mayor) y nivel de instrucción	Población ocupada de 15 años y más	Grupos de edad											
		De 15 a 19 años	De 20 a 24 años	De 25 a 29 años	De 30 a 34 años	De 35 a 39 años	De 40 a 44 años	De 45 a 49 años	De 50 a 54 años	De 55 a 59 años	De 60 a 64 años	De 65 a 69 años	De 70 años y más
Agropecuario y pesca calific.	9 013	400	703	774	875	968	1 077	1 077	947	786	650	360	396
Ningún grado	1 075	16	41	69	96	112	93	110	135	110	89	75	129
Enseñanza especial	3	-	1	1	-	-	1	-	-	-	-	-	-
Kinder o preparatoria	3	1	1	-	-	1	-	-	-	-	-	-	-
Primaria incompleta	2 095	72	123	166	180	203	200	191	192	212	258	151	147
Primaria completa	3 424	161	235	263	334	392	497	479	396	296	210	92	69
Secundaria incompleta	1 367	114	189	150	140	148	172	170	121	79	42	23	19
Secundaria completa	627	34	81	79	76	67	73	74	61	46	22	4	10
Parauniversitaria	53	-	7	8	9	12	2	4	2	1	5	1	2
Universitaria	366	2	25	38	40	33	39	49	40	42	24	14	20
Prod. artesanal; otros ofici. calific.	11 936	631	1 512	1 746	1 566	1 432	1 451	1 201	1 062	739	368	124	104
Ningún grado	251	2	7	17	22	34	32	22	24	42	26	9	14
Enseñanza especial	4	-	2	-	-	-	-	-	2	-	-	-	-
Kinder o preparatoria	3	1	-	1	1	-	-	-	-	-	-	-	-
Primaria incompleta	1 798	60	138	249	274	235	217	156	148	135	109	46	31
Primaria completa	4 195	216	427	534	500	501	594	473	430	305	142	36	37
Secundaria incompleta	3 235	279	537	527	419	348	356	305	231	149	51	19	14
Secundaria completa	1 787	59	318	302	244	231	196	181	157	60	26	8	5
Parauniversitaria	115	1	16	23	21	20	6	16	7	4	-	1	-
Universitaria	548	13	67	93	85	63	50	48	63	44	14	5	3
Operación maq. y ensamblaje	9 492	177	930	1 402	1 403	1 339	1 234	1 115	859	577	325	94	37
Ningún grado	154	-	4	10	18	17	23	18	20	17	15	11	1
Enseñanza especial	5	-	-	2	-	1	-	2	-	-	-	-	-
Kinder o preparatoria	4	-	-	2	-	1	1	-	-	-	-	-	-
Primaria incompleta	1 294	17	61	171	230	187	138	123	110	122	93	33	9
Primaria completa	3 964	56	295	509	558	614	589	485	394	264	148	34	18
Secundaria incompleta	2 572	73	341	456	397	342	300	295	203	103	47	10	5
Secundaria completa	1 156	28	170	204	160	133	145	150	97	54	12	3	-
Parauniversitaria	45	-	14	6	4	8	5	1	4	1	1	-	1
Universitaria	298	3	45	42	36	36	33	41	31	16	9	3	3
Ocupaciones elementales	51 325	3 543	7 566	7 098	6 620	6 773	6 024	4 899	3 763	2 559	1 439	604	437
Ningún grado	3 249	64	167	276	373	445	397	398	315	353	212	123	126
Enseñanza especial	24	1	5	9	1	3	1	2	1	-	-	1	-
Kinder o preparatoria	42	3	3	7	6	11	4	2	2	4	-	-	-

continúa



Continuación Cuadro 7

Provincia, sexo, grupo ocupacional (grupo mayor) y nivel de instrucción	Población ocupada de 15 años y más	Grupos de edad											
		De 15 a 19 años	De 20 a 24 años	De 25 a 29 años	De 30 a 34 años	De 35 a 39 años	De 40 a 44 años	De 45 a 49 años	De 50 a 54 años	De 55 a 59 años	De 60 a 64 años	De 65 a 69 años	De 70 años y más
Primaria incompleta	13 752	571	1 340	1 845	2 037	2 070	1 640	1 263	1 088	846	599	261	192
Primaria completa	19 894	1 293	2 490	2 525	2 557	2 789	2 788	2 152	1 631	989	453	151	76
Secundaria incompleta	10 184	1 321	2 503	1 679	1 187	1 038	848	747	473	232	104	35	17
Secundaria completa	3 157	256	853	604	339	295	257	236	168	91	35	14	9
Parauniversitaria	166	12	47	38	8	25	10	12	8	4	-	1	1
Universitaria	857	22	158	115	112	97	79	87	77	40	36	18	16
Hombres	92 496	4 880	12 407	13 017	11 772	11 388	10 619	9 444	7 675	5 627	3 308	1 295	1 064
Ningún grado	4 344	70	196	336	440	547	487	500	454	481	344	223	266
Enseñanza especial	33	1	8	13	1	4	1	4	-	-	-	1	-
Kinder o preparatoria	49	4	4	12	5	12	4	3	1	4	-	-	-
Primaria incompleta	17 254	683	1 509	2 160	2 319	2 333	1 956	1 579	1 397	1 327	1 098	496	397
Primaria completa	31 175	1 668	3 339	3 752	3 775	4 036	4 324	3 545	2 968	2 103	1 089	337	239
Secundaria incompleta	19 532	1 891	4 001	3 151	2 476	2 130	1 872	1 661	1 157	683	338	111	61
Secundaria completa	10 837	469	2 234	2 050	1 352	1 160	1 047	1 037	792	439	177	48	32
Parauniversitaria	759	14	157	148	94	97	67	63	54	35	17	6	7
Universitaria	8 513	80	959	1 395	1 310	1 069	861	1 052	852	555	245	73	62
Nivel direc. público y privado	594	1	6	41	69	83	88	137	87	54	18	6	4
Ningún grado	1	-	-	-	-	-	-	-	-	1	-	-	-
Enseñanza especial	-	-	-	-	-	-	-	-	-	-	-	-	-
Kinder o preparatoria	-	-	-	-	-	-	-	-	-	-	-	-	-
Primaria incompleta	6	-	-	-	-	-	2	-	1	-	1	-	2
Primaria completa	36	-	-	1	3	11	6	6	2	5	2	-	-
Secundaria incompleta	50	-	2	3	10	6	1	10	9	6	2	1	-
Secundaria completa	49	1	2	7	10	5	4	10	4	4	1	1	-
Parauniversitaria	10	-	1	3	-	1	2	2	1	-	-	-	-
Universitaria	442	-	1	27	46	60	73	109	70	38	12	4	2
Nivel prof. y científico	3 736	8	274	618	655	502	398	479	391	260	108	28	15
Ningún grado	-	-	-	-	-	-	-	-	-	-	-	-	-
Enseñanza especial	-	-	-	-	-	-	-	-	-	-	-	-	-
Kinder o preparatoria	-	-	-	-	-	-	-	-	-	-	-	-	-
Primaria incompleta	5	-	-	-	1	2	-	-	-	1	1	-	-
Primaria completa	22	-	-	1	2	2	5	5	1	2	3	-	1

continúa

Continuación Cuadro 7

Provincia, sexo, grupo ocupacional (grupo mayor) y nivel de instrucción	Población ocupada de 15 años y más	Grupos de edad											
		De 15 a 19 años	De 20 a 24 años	De 25 a 29 años	De 30 a 34 años	De 35 a 39 años	De 40 a 44 años	De 45 a 49 años	De 50 a 54 años	De 55 a 59 años	De 60 a 64 años	De 65 a 69 años	De 70 años y más
Secundaria incompleta	39	-	3	7	5	7	6	5	5	-	1	-	-
Secundaria completa	134	2	39	25	16	9	17	14	7	3	-	1	1
Parauniversitaria	54	-	7	12	8	10	8	4	3	1	-	-	1
Universitaria	3 482	6	225	573	623	472	362	451	375	253	103	27	12
Nivel técnico y prof. medio	5 365	104	564	824	796	762	644	590	495	348	168	43	27
Ningún grado	35	-	-	3	2	5	6	5	2	4	3	3	2
Enseñanza especial	-	-	-	-	-	-	-	-	-	-	-	-	-
Kinder o preparatoria	-	-	-	-	-	-	-	-	-	-	-	-	-
Primaria incompleta	253	7	10	29	29	36	27	24	25	31	23	7	5
Primaria completa	1 062	22	47	104	150	167	151	131	128	101	41	8	12
Secundaria incompleta	1 085	33	110	155	173	176	140	114	91	48	33	10	2
Secundaria completa	1 490	29	204	252	230	200	176	149	119	81	38	8	4
Parauniversitaria	190	2	32	27	24	16	22	20	16	18	8	5	-
Universitaria	1 250	11	161	254	188	162	122	147	114	65	22	2	2
Apoyo administrativo	3 219	117	712	680	442	356	302	241	176	117	59	12	5
Ningún grado	8	-	-	-	-	-	5	2	-	-	1	-	-
Enseñanza especial	1	-	1	-	-	-	-	-	-	-	-	-	-
Kinder o preparatoria	-	-	-	-	-	-	-	-	-	-	-	-	-
Primaria incompleta	94	6	15	9	14	13	9	11	2	8	4	1	2
Primaria completa	503	21	61	83	96	70	54	40	30	29	14	4	1
Secundaria incompleta	654	39	155	130	88	76	60	44	23	24	13	2	-
Secundaria completa	1 154	45	285	259	129	110	99	95	77	32	18	4	1
Parauniversitaria	98	-	29	25	11	6	7	7	10	3	-	-	-
Universitaria	707	6	166	174	104	81	68	42	34	21	9	1	1
Vent. en locales y serv. direct.	12 576	516	1 839	1 781	1 533	1 414	1 391	1 346	1 096	862	485	170	143
Ningún grado	230	-	2	10	14	14	31	25	28	21	34	25	26
Enseñanza especial	1	-	-	1	-	-	-	-	-	-	-	-	-
Kinder o preparatoria	4	-	-	2	-	1	-	1	-	-	-	-	-
Primaria incompleta	1 154	35	78	94	111	121	121	117	112	155	111	48	51
Primaria completa	3 772	104	284	359	445	451	545	470	452	378	187	57	40
Secundaria incompleta	3 626	244	709	603	485	423	363	335	222	135	80	18	9
Secundaria completa	2 690	101	573	548	319	275	234	280	184	115	40	13	8
Parauniversitaria	113	5	20	24	16	17	12	3	6	3	4	1	2
Universitaria	986	27	173	140	143	112	85	115	92	55	29	8	7

continúa



Continuación Cuadro 7

Provincia, sexo, grupo ocupacional (grupo mayor) y nivel de instrucción	Población ocupada de 15 años y más	Grupos de edad											
		De 15 a 19 años	De 20 a 24 años	De 25 a 29 años	De 30 a 34 años	De 35 a 39 años	De 40 a 44 años	De 45 a 49 años	De 50 a 54 años	De 55 a 59 años	De 60 a 64 años	De 65 a 69 años	De 70 años y más
Agropecuario y pesca calific.	8 132	363	636	688	763	858	960	974	853	716	607	338	376
Ningún grado	935	15	33	54	82	96	68	96	120	95	83	71	122
Enseñanza especial	3	-	1	1	-	-	1	-	-	-	-	-	-
Kinder o preparatoria	2	-	1	-	-	1	-	-	-	-	-	-	-
Primaria incompleta	1 875	66	107	145	153	172	178	167	169	189	246	144	139
Primaria completa	3 144	149	212	246	296	360	446	442	370	278	194	85	66
Secundaria incompleta	1 253	101	179	137	126	135	164	154	103	75	38	22	19
Secundaria completa	569	31	73	70	68	59	69	66	57	43	20	4	9
Parauniversitaria	39	-	6	5	6	8	2	3	2	1	4	-	2
Universitaria	312	1	24	30	32	27	32	46	32	35	22	12	19
Prod. artesanal; otros ofici. calific.	10 697	592	1 385	1 606	1 398	1 275	1 279	1 066	929	649	320	108	90
Ningún grado	231	2	7	15	22	31	31	20	23	38	23	5	14
Enseñanza especial	2	-	2	-	-	-	-	-	-	-	-	-	-
Kinder o preparatoria	3	1	-	1	1	-	-	-	-	-	-	-	-
Primaria incompleta	1 638	57	126	231	252	219	193	151	131	114	94	43	27
Primaria completa	3 779	202	400	498	447	437	531	415	384	272	127	33	33
Secundaria incompleta	2 905	266	497	487	381	312	304	263	197	128	42	17	11
Secundaria completa	1 575	53	274	276	210	207	172	158	140	53	23	7	2
Parauniversitaria	100	1	15	20	18	15	6	16	5	4	-	-	-
Universitaria	464	10	64	78	67	54	42	43	49	40	11	3	3
Operación maq. y ensamblaje	9 045	166	868	1 340	1 322	1 271	1 181	1 064	822	565	317	92	37
Ningún grado	152	-	4	10	18	17	22	18	20	17	14	11	1
Enseñanza especial	5	-	-	2	-	1	-	2	-	-	-	-	-
Kinder o preparatoria	4	-	-	2	-	1	1	-	-	-	-	-	-
Primaria incompleta	1 240	17	59	164	210	178	135	120	104	119	92	33	9
Primaria completa	3 822	54	281	499	532	585	569	464	383	260	144	33	18
Secundaria incompleta	2 422	66	321	424	374	324	286	276	190	100	46	10	5
Secundaria completa	1 085	26	155	193	151	124	136	143	92	52	11	2	-
Parauniversitaria	37	-	10	5	4	7	3	1	4	1	1	-	1
Universitaria	278	3	38	41	33	34	29	40	29	16	9	3	3
Ocupaciones elementales	39 132	3 013	6 123	5 439	4 794	4 867	4 376	3 547	2 826	2 056	1 226	498	367
Ningún grado	2 752	53	150	244	302	384	324	334	261	305	186	108	101
Enseñanza especial	21	1	4	9	1	3	-	2	-	-	-	1	-
Kinder o preparatoria	36	3	3	7	4	9	3	2	1	4	-	-	-

continúa

Continuación Cuadro 7

Provincia, sexo, grupo ocupacional (grupo mayor) y nivel de instrucción	Población ocupada de 15 años y más	Grupos de edad											
		De 15 a 19 años	De 20 a 24 años	De 25 a 29 años	De 30 a 34 años	De 35 a 39 años	De 40 a 44 años	De 45 a 49 años	De 50 a 54 años	De 55 a 59 años	De 60 a 64 años	De 65 a 69 años	De 70 años y más
Primaria incompleta	10 989	495	1 114	1 488	1 549	1 592	1 291	989	853	710	526	220	162
Primaria completa	15 035	1 116	2 054	1 961	1 804	1 953	2 017	1 572	1 218	778	377	117	68
Secundaria incompleta	7 498	1 142	2 025	1 205	834	671	548	460	317	167	83	31	15
Secundaria completa	2 091	181	629	420	219	171	140	122	112	56	26	8	7
Parauniversitaria	118	6	37	27	7	17	5	7	7	4	-	-	1
Universitaria	592	16	107	78	74	67	48	59	57	32	28	13	13
Mujeres	37 897	1 398	4 969	6 072	5 814	5 285	4 712	3 952	2 886	1 707	664	256	182
Ningún grado	837	14	27	56	98	109	119	114	92	89	47	33	39
Enseñanza especial	5	-	1	-	-	-	1	-	3	-	-	-	-
Kinder o preparatoria	10	2	-	2	2	2	1	-	1	-	-	-	-
Primaria incompleta	4 391	121	346	531	710	706	558	422	408	283	162	83	61
Primaria completa	9 217	314	768	1 037	1 371	1 517	1 459	1 087	851	495	211	73	34
Secundaria incompleta	7 279	526	1 196	1 259	1 043	965	824	662	451	227	87	25	14
Secundaria completa	6 054	324	1 311	1 156	824	666	568	573	352	195	56	11	18
Parauniversitaria	604	18	139	120	90	67	60	36	34	23	8	7	2
Universitaria	9 500	79	1 181	1 911	1 676	1 253	1 122	1 058	694	395	93	24	14
Nivel direc. público y privado	336	-	8	16	47	46	57	70	45	34	8	2	3
Ningún grado	-	-	-	-	-	-	-	-	-	-	-	-	-
Enseñanza especial	-	-	-	-	-	-	-	-	-	-	-	-	-
Kinder o preparatoria	-	-	-	-	-	-	-	-	-	-	-	-	-
Primaria incompleta	-	-	-	-	-	-	-	-	-	-	-	-	-
Primaria completa	11	-	1	1	-	2	-	-	5	1	-	-	1
Secundaria incompleta	15	-	2	1	3	4	2	-	2	-	-	-	1
Secundaria completa	24	-	1	1	5	6	2	5	3	-	-	-	1
Parauniversitaria	3	-	-	1	1	-	-	-	1	-	-	-	-
Universitaria	283	-	4	12	38	34	53	65	34	33	8	2	-
Nivel prof. y científico	6 107	6	475	1 187	1 136	873	817	784	508	250	58	9	4
Ningún grado	-	-	-	-	-	-	-	-	-	-	-	-	-
Enseñanza especial	-	-	-	-	-	-	-	-	-	-	-	-	-
Kinder o preparatoria	-	-	-	-	-	-	-	-	-	-	-	-	-
Primaria incompleta	-	-	-	-	-	-	-	-	-	-	-	-	-
Primaria completa	14	-	-	3	-	4	1	2	3	1	-	-	-

continúa



Continuación Cuadro 7

Provincia, sexo, grupo ocupacional (grupo mayor) y nivel de instrucción	Población ocupada de 15 años y más	Grupos de edad											
		De 15 a 19 años	De 20 a 24 años	De 25 a 29 años	De 30 a 34 años	De 35 a 39 años	De 40 a 44 años	De 45 a 49 años	De 50 a 54 años	De 55 a 59 años	De 60 a 64 años	De 65 a 69 años	De 70 años y más
Secundaria incompleta	19	-	3	5	3	1	2	1	3	1	-	-	-
Secundaria completa	172	2	32	32	34	20	16	13	15	6	1	1	-
Parauniversitaria	103	-	16	28	23	7	6	7	9	6	1	-	-
Universitaria	5 799	4	424	1 119	1 076	841	792	761	478	236	56	8	4
Nivel técnico y prof. medio	2 030	44	316	405	306	261	214	187	141	106	33	13	4
Ningún grado	2	-	-	-	-	-	1	1	-	-	-	-	-
Enseñanza especial	-	-	-	-	-	-	-	-	-	-	-	-	-
Kinder o preparatoria	-	-	-	-	-	-	-	-	-	-	-	-	-
Primaria incompleta	22	-	4	1	1	6	2	2	4	-	1	1	-
Primaria completa	114	6	8	9	19	17	18	13	9	7	7	-	1
Secundaria incompleta	253	17	20	58	32	30	26	20	21	14	11	4	-
Secundaria completa	630	14	99	123	83	67	72	72	53	38	5	2	2
Parauniversitaria	113	-	19	18	17	12	14	7	9	10	3	4	-
Universitaria	896	7	166	196	154	129	81	72	45	37	6	2	1
Apoyo administrativo	3 546	130	860	794	562	384	280	236	156	100	32	4	8
Ningún grado	5	-	-	-	1	1	1	-	1	-	1	-	-
Enseñanza especial	-	-	-	-	-	-	-	-	-	-	-	-	-
Kinder o preparatoria	-	-	-	-	-	-	-	-	-	-	-	-	-
Primaria incompleta	41	2	4	7	5	10	3	3	2	4	-	1	-
Primaria completa	211	11	26	28	43	34	20	17	10	8	11	2	1
Secundaria incompleta	447	20	86	84	92	53	49	27	21	10	4	-	1
Secundaria completa	1 413	67	356	301	188	160	108	114	68	35	12	-	4
Parauniversitaria	165	7	49	33	28	17	10	7	9	3	2	-	-
Universitaria	1 264	23	339	341	205	109	89	68	45	40	2	1	2
Vent. en locales y serv. direct.	11 118	601	1 611	1 723	1 576	1 480	1 354	1 034	835	542	221	82	59
Ningún grado	171	2	2	7	12	28	17	33	21	22	10	10	7
Enseñanza especial	-	-	-	-	-	-	-	-	-	-	-	-	-
Kinder o preparatoria	3	1	-	2	-	-	-	-	-	-	-	-	-
Primaria incompleta	1 131	34	82	120	147	156	155	111	121	96	60	30	19
Primaria completa	3 170	92	233	369	439	499	515	359	328	212	82	26	16
Secundaria incompleta	3 265	277	537	552	485	443	371	250	183	109	37	14	7
Secundaria completa	2 408	155	532	469	343	248	216	217	131	69	23	-	5
Parauniversitaria	135	5	39	22	14	13	23	9	3	4	1	-	2
Universitaria	835	35	186	182	136	93	57	55	48	30	8	2	3

continúa

Continuación Cuadro 7

Provincia, sexo, grupo ocupacional (grupo mayor) y nivel de instrucción	Población ocupada de 15 años y más	Grupos de edad											
		De 15 a 19 años	De 20 a 24 años	De 25 a 29 años	De 30 a 34 años	De 35 a 39 años	De 40 a 44 años	De 45 a 49 años	De 50 a 54 años	De 55 a 59 años	De 60 a 64 años	De 65 a 69 años	De 70 años y más
Agropecuario y pesca calific.	881	37	67	86	112	110	117	103	94	70	43	22	20
Ningún grado	140	1	8	15	14	16	25	14	15	15	6	4	7
Enseñanza especial	-	-	-	-	-	-	-	-	-	-	-	-	-
Kinder o preparatoria	1	1	-	-	-	-	-	-	-	-	-	-	-
Primaria incompleta	220	6	16	21	27	31	22	24	23	23	12	7	8
Primaria completa	280	12	23	17	38	32	51	37	26	18	16	7	3
Secundaria incompleta	114	13	10	13	14	13	8	16	18	4	4	1	-
Secundaria completa	58	3	8	9	8	8	4	8	4	3	2	-	1
Parauniversitaria	14	-	1	3	3	4	-	1	-	-	1	1	-
Universitaria	54	1	1	8	8	6	7	3	8	7	2	2	1
Prod. artesanal; otros ofici. calific.	1 239	39	127	140	168	157	172	135	133	90	48	16	14
Ningún grado	20	-	-	2	-	3	1	2	1	4	3	4	-
Enseñanza especial	2	-	-	-	-	-	-	-	2	-	-	-	-
Kinder o preparatoria	-	-	-	-	-	-	-	-	-	-	-	-	-
Primaria incompleta	160	3	12	18	22	16	24	5	17	21	15	3	4
Primaria completa	416	14	27	36	53	64	63	58	46	33	15	3	4
Secundaria incompleta	330	13	40	40	38	36	52	42	34	21	9	2	3
Secundaria completa	212	6	44	26	34	24	24	23	17	7	3	1	3
Parauniversitaria	15	-	1	3	3	5	-	-	2	-	-	1	-
Universitaria	84	3	3	15	18	9	8	5	14	4	3	2	-
Operación maq. y ensamblaje	447	11	62	62	81	68	53	51	37	12	8	2	-
Ningún grado	2	-	-	-	-	-	1	-	-	-	1	-	-
Enseñanza especial	-	-	-	-	-	-	-	-	-	-	-	-	-
Kinder o preparatoria	-	-	-	-	-	-	-	-	-	-	-	-	-
Primaria incompleta	54	-	2	7	20	9	3	3	6	3	1	-	-
Primaria completa	142	2	14	10	26	29	20	21	11	4	4	1	-
Secundaria incompleta	150	7	20	32	23	18	14	19	13	3	1	-	-
Secundaria completa	71	2	15	11	9	9	9	7	5	2	1	1	-
Parauniversitaria	8	-	4	1	-	1	2	-	-	-	-	-	-
Universitaria	20	-	7	1	3	2	4	1	2	-	-	-	-
Ocupaciones elementales	12 193	530	1 443	1 659	1 826	1 906	1 648	1 352	937	503	213	106	70
Ningún grado	497	11	17	32	71	61	73	64	54	48	26	15	25
Enseñanza especial	3	-	1	-	-	-	1	-	1	-	-	-	-
Kinder o preparatoria	6	-	-	-	2	2	1	-	1	-	-	-	-

continúa



Continuación Cuadro 7

Provincia, sexo, grupo ocupacional (grupo mayor) y nivel de instrucción	Población ocupada de 15 años y más	Grupos de edad											
		De 15 a 19 años	De 20 a 24 años	De 25 a 29 años	De 30 a 34 años	De 35 a 39 años	De 40 a 44 años	De 45 a 49 años	De 50 a 54 años	De 55 a 59 años	De 60 a 64 años	De 65 a 69 años	De 70 años y más
Primaria incompleta	2 763	76	226	357	488	478	349	274	235	136	73	41	30
Primaria completa	4 859	177	436	564	753	836	771	580	413	211	76	34	8
Secundaria incompleta	2 686	179	478	474	353	367	300	287	156	65	21	4	2
Secundaria completa	1 066	75	224	184	120	124	117	114	56	35	9	6	2
Parauniversitaria	48	6	10	11	1	8	5	5	1	-	-	1	-
Universitaria	265	6	51	37	38	30	31	28	20	8	8	5	3

CUADRO 8

Costa Rica: Población ocupada de 15 años y más por zona y sexo, según grupo ocupacional (2 dígitos) y posición en el empleo principal

Grupo ocupacional (2 dígitos) y posición en el empleo principal	Total			Urbano			Rural		
	Total	Hombres	Mujeres	Total	Hombres	Mujeres	Total	Hombres	Mujeres
Costa Rica	1 670 632	1 087 109	583 523	1 274 579	786 921	487 658	396 053	300 188	95 865
Empleadora	109 492	79 752	29 740	88 344	62 584	25 760	21 148	17 168	3 980
Cuenta propia	343 637	259 767	83 870	236 053	167 491	68 562	107 584	92 276	15 308
Asalariada de empresa privada	870 085	602 322	267 763	671 430	444 365	227 065	198 655	157 957	40 698
Asalariada de instituciones públicas	255 839	127 336	128 503	213 363	104 032	109 331	42 476	23 304	19 172
Asalariada de hogar privado	74 357	7 470	66 887	56 496	4 038	52 458	17 861	3 432	14 429
Auxiliares no remunerados	17 222	10 462	6 760	8 893	4 411	4 482	8 329	6 051	2 278
Direct. ejecutivo público y privado	1 716	1 088	628	1 553	981	572	163	107	56
Empleadora	458	362	96	433	343	90	25	19	6
Cuenta propia	-	-	-	-	-	-	-	-	-
Asalariada de empresa privada	539	362	177	505	336	169	34	26	8
Asalariada de instituciones públicas	719	364	355	615	302	313	104	62	42
Asalariada de hogar privado	-	-	-	-	-	-	-	-	-
Auxiliares no remunerados	-	-	-	-	-	-	-	-	-
Direct. de áreas o depart. público y privado	4 456	2 828	1 628	4 262	2 696	1 566	194	132	62
Empleadora	-	-	-	-	-	-	-	-	-
Cuenta propia	-	-	-	-	-	-	-	-	-
Asalariada de empresa privada	3 821	2 453	1 368	3 662	2 350	1 312	159	103	56
Asalariada de instituciones públicas	635	375	260	600	346	254	35	29	6
Asalariada de hogar privado	-	-	-	-	-	-	-	-	-
Auxiliares no remunerados	-	-	-	-	-	-	-	-	-
Direct. producción; serv. especialz. público y privado	15 827	10 406	5 421	14 017	9 214	4 803	1 810	1 192	618
Empleadora	4 414	3 335	1 079	3 954	2 960	994	460	375	85
Cuenta propia	-	-	-	-	-	-	-	-	-
Asalariada de empresa privada	7 040	4 791	2 249	6 538	4 435	2 103	502	356	146
Asalariada de instituciones públicas	4 373	2 280	2 093	3 525	1 819	1 706	848	461	387
Asalariada de hogar privado	-	-	-	-	-	-	-	-	-
Auxiliares no remunerados	-	-	-	-	-	-	-	-	-

continúa

Continuación Cuadro 8

Grupo ocupacional (2 dígitos) y posición en el empleo principal	Total			Urbano			Rural		
	Total	Hombres	Mujeres	Total	Hombres	Mujeres	Total	Hombres	Mujeres
Gerentes hoteles, rest., comerc. y otros servicios	3 410	2 420	990	3 023	2 141	882	387	279	108
Empleadora	1 378	1 015	363	1 212	899	313	166	116	50
Cuenta propia	-	-	-	-	-	-	-	-	-
Asalariada de empresa privada	2 027	1 400	627	1 806	1 237	569	221	163	58
Asalariada de instituciones públicas	5	5	-	5	5	-	-	-	-
Asalariada de hogar privado	-	-	-	-	-	-	-	-	-
Auxiliares no remunerados	-	-	-	-	-	-	-	-	-
Nivel profes. ciencias, matem. e ingeniería	32 762	24 789	7 973	30 071	22 604	7 467	2 691	2 185	506
Empleadora	3 586	3 022	564	3 296	2 769	527	290	253	37
Cuenta propia	4 697	3 648	1 049	4 291	3 325	966	406	323	83
Asalariada de empresa privada	16 388	12 413	3 975	15 001	11 267	3 734	1 387	1 146	241
Asalariada de instituciones públicas	8 033	5 674	2 359	7 434	5 216	2 218	599	458	141
Asalariada de hogar privado	-	-	-	-	-	-	-	-	-
Auxiliares no remunerados	58	32	26	49	27	22	9	5	4
Nivel profes. de la salud	28 890	10 703	18 187	26 415	9 778	16 637	2 475	925	1 550
Empleadora	2 690	1 269	1 421	2 477	1 174	1 303	213	95	118
Cuenta propia	3 570	1 375	2 195	3 284	1 264	2 020	286	111	175
Asalariada de empresa privada	6 534	2 176	4 358	6 119	2 032	4 087	415	144	271
Asalariada de instituciones públicas	15 982	5 852	10 130	14 427	5 282	9 145	1 555	570	985
Asalariada de hogar privado	35	5	30	34	4	30	1	1	-
Auxiliares no remunerados	79	26	53	74	22	52	5	4	1
Nivel profes. enseñanza	73 455	19 741	53 714	60 654	15 813	44 841	12 801	3 928	8 873
Empleadora	5	1	4	5	1	4	-	-	-
Cuenta propia	2 290	773	1 517	2 102	697	1 405	188	76	112
Asalariada de empresa privada	11 929	3 272	8 657	11 012	2 990	8 022	917	282	635
Asalariada de instituciones públicas	59 099	15 663	43 436	47 423	12 097	35 326	11 676	3 566	8 110
Asalariada de hogar privado	3	-	3	2	-	2	1	-	1
Auxiliares no remunerados	129	32	97	110	28	82	19	4	15
Nivel profes. administración y negocios	52 646	28 638	24 008	48 989	26 616	22 373	3 657	2 022	1 635
Empleadora	5 472	3 559	1 913	5 013	3 266	1 747	459	293	166
Cuenta propia	5 110	3 079	2 031	4 740	2 875	1 865	370	204	166
Asalariada de empresa privada	27 682	14 835	12 847	25 846	13 837	12 009	1 836	998	838
Asalariada de instituciones públicas	14 182	7 107	7 075	13 207	6 583	6 624	975	524	451
Asalariada de hogar privado	-	-	-	-	-	-	-	-	-
Auxiliares no remunerados	200	58	142	183	55	128	17	3	14

continúa

Continuación Cuadro 8

Grupo ocupacional (2 dígitos) y posición en el empleo principal	Total			Urbano			Rural		
	Total	Hombres	Mujeres	Total	Hombres	Mujeres	Total	Hombres	Mujeres
Nivel profes. tecnologías informac. y comunicación	14 780	11 934	2 846	13 976	11 283	2 693	804	651	153
Empleadora	773	681	92	734	645	89	39	36	3
Cuenta propia	1 072	930	142	1 015	881	134	57	49	8
Asalariada de empresa privada	9 573	7 822	1 751	9 063	7 407	1 656	510	415	95
Asalariada de instituciones públicas	3 352	2 494	858	3 155	2 343	812	197	151	46
Asalariada de hogar privado	-	-	-	-	-	-	-	-	-
Auxiliares no remunerados	10	7	3	9	7	2	1	-	1
Nivel profes. derecho, ciencias soc. y culturales	32 632	15 047	17 585	30 454	14 012	16 442	2 178	1 035	1 143
Empleadora	3 224	1 993	1 231	3 012	1 852	1 160	212	141	71
Cuenta propia	7 241	4 038	3 203	6 678	3 708	2 970	563	330	233
Asalariada de empresa privada	8 392	3 982	4 410	7 939	3 755	4 184	453	227	226
Asalariada de instituciones públicas	13 578	4 921	8 657	12 650	4 598	8 052	928	323	605
Asalariada de hogar privado	-	-	-	-	-	-	-	-	-
Auxiliares no remunerados	197	113	84	175	99	76	22	14	8
Nivel técnico de las ciencias y la ingeniería	31 437	27 352	4 085	26 275	22 638	3 637	5 162	4 714	448
Empleadora	2 480	2 262	218	2 021	1 832	189	459	430	29
Cuenta propia	5 608	5 339	269	4 549	4 308	241	1 059	1 031	28
Asalariada de empresa privada	17 479	14 722	2 757	14 792	12 341	2 451	2 687	2 381	306
Asalariada de instituciones públicas	5 775	4 969	806	4 832	4 106	726	943	863	80
Asalariada de hogar privado	-	-	-	-	-	-	-	-	-
Auxiliares no remunerados	95	60	35	81	51	30	14	9	5
Nivel técnico de la salud	17 578	7 228	10 350	15 225	6 132	9 093	2 353	1 096	1 257
Empleadora	628	267	361	568	230	338	60	37	23
Cuenta propia	1 176	437	739	1 023	382	641	153	55	98
Asalariada de empresa privada	3 803	1 554	2 249	3 384	1 354	2 030	419	200	219
Asalariada de instituciones públicas	11 878	4 946	6 932	10 170	4 147	6 023	1 708	799	909
Asalariada de hogar privado	39	3	36	35	3	32	4	-	4
Auxiliares no remunerados	54	21	33	45	16	29	9	5	4
Nivel técnico administrac., matem. y estadística	82 711	50 262	32 449	74 619	44 826	29 793	8 092	5 436	2 656
Empleadora	6 063	4 134	1 929	5 423	3 684	1 739	640	450	190
Cuenta propia	8 783	6 006	2 777	7 806	5 252	2 554	977	754	223
Asalariada de empresa privada	54 285	32 871	21 414	49 207	29 473	19 734	5 078	3 398	1 680
Asalariada de instituciones públicas	13 230	7 144	6 086	11 884	6 327	5 557	1 346	817	529
Asalariada de hogar privado	1	-	1	-	-	-	1	-	1
Auxiliares no remunerados	349	107	242	299	90	209	50	17	33

continúa



Continuación Cuadro 8

Grupo ocupacional (2 dígitos) y posición en el empleo principal	Total			Urbano			Rural		
	Total	Hombres	Mujeres	Total	Hombres	Mujeres	Total	Hombres	Mujeres
Nivel técnico serv. jurídicos, sociales y afines	20 204	12 865	7 339	18 088	11 381	6 707	2 116	1 484	632
Empleadora	1 691	1 141	550	1 508	1 010	498	183	131	52
Cuenta propia	5 554	3 610	1 944	4 921	3 126	1 795	633	484	149
Asalariada de empresa privada	9 182	6 083	3 099	8 268	5 432	2 836	914	651	263
Asalariada de instituciones públicas	3 174	1 716	1 458	2 891	1 569	1 322	283	147	136
Asalariada de hogar privado	2	1	1	1	-	1	1	1	-
Auxiliares no remunerados	601	314	287	499	244	255	102	70	32
Nivel técnico tecnologías informac. y comunicación	14 187	12 264	1 923	13 056	11 241	1 815	1 131	1 023	108
Empleadora	692	626	66	639	574	65	53	52	1
Cuenta propia	1 706	1 552	154	1 573	1 425	148	133	127	6
Asalariada de empresa privada	8 272	7 197	1 075	7 678	6 650	1 028	594	547	47
Asalariada de instituciones públicas	3 489	2 870	619	3 139	2 573	566	350	297	53
Asalariada de hogar privado	-	-	-	-	-	-	-	-	-
Auxiliares no remunerados	28	19	9	27	19	8	1	-	1
Nivel técnico enseñanza	2 281	682	1 599	1 993	557	1 436	288	125	163
Empleadora	-	-	-	-	-	-	-	-	-
Cuenta propia	425	149	276	395	135	260	30	14	16
Asalariada de empresa privada	944	213	731	852	180	672	92	33	59
Asalariada de instituciones públicas	867	303	564	708	228	480	159	75	84
Asalariada de hogar privado	1	1	-	-	-	-	1	1	-
Auxiliares no remunerados	44	16	28	38	14	24	6	2	4
Otras ocupaciones de nivel técnico y profesional medio	431	263	168	402	241	161	29	22	7
Empleadora	-	-	-	-	-	-	-	-	-
Cuenta propia	112	85	27	105	79	26	7	6	1
Asalariada de empresa privada	255	145	110	237	131	106	18	14	4
Asalariada de instituciones públicas	60	31	29	56	29	27	4	2	2
Asalariada de hogar privado	-	-	-	-	-	-	-	-	-
Auxiliares no remunerados	4	2	2	4	2	2	-	-	-
Oficinistas	55 051	16 212	38 839	48 630	14 250	34 380	6 421	1 962	4 459
Empleadora	1 394	392	1 002	1 241	354	887	153	38	115
Cuenta propia	1 190	321	869	1 049	281	768	141	40	101
Asalariada de empresa privada	31 526	9 213	22 313	27 910	8 072	19 838	3 616	1 141	2 475
Asalariada de instituciones públicas	20 573	6 210	14 363	18 113	5 480	12 633	2 460	730	1 730
Asalariada de hogar privado	-	-	-	-	-	-	-	-	-
Auxiliares no remunerados	368	76	292	317	63	254	51	13	38

continúa

Continuación Cuadro 8

Grupo ocupacional (2 dígitos) y posición en el empleo principal	Total			Urbano			Rural		
	Total	Hombres	Mujeres	Total	Hombres	Mujeres	Total	Hombres	Mujeres
Personal trato directo con el público	51 345	20 286	31 059	46 782	18 545	28 237	4 563	1 741	2 822
Empleadora	1 510	596	914	1 360	531	829	150	65	85
Cuenta propia	1 374	638	736	1 198	533	665	176	105	71
Asalariada de empresa privada	41 180	15 747	25 433	37 789	14 591	23 198	3 391	1 156	2 235
Asalariada de instituciones públicas	7 034	3 268	3 766	6 231	2 862	3 369	803	406	397
Asalariada de hogar privado	-	-	-	-	-	-	-	-	-
Auxiliares no remunerados	247	37	210	204	28	176	43	9	34
Personal contable, registro materiales y afines	22 067	19 769	2 298	19 046	16 972	2 074	3 021	2 797	224
Empleadora	-	-	-	-	-	-	-	-	-
Cuenta propia	-	-	-	-	-	-	-	-	-
Asalariada de empresa privada	20 321	18 298	2 023	17 510	15 688	1 822	2 811	2 610	201
Asalariada de instituciones públicas	1 705	1 455	250	1 501	1 271	230	204	184	20
Asalariada de hogar privado	-	-	-	-	-	-	-	-	-
Auxiliares no remunerados	41	16	25	35	13	22	6	3	3
Otro personal de apoyo administrativo	1 965	963	1 002	1 753	831	922	212	132	80
Empleadora	-	-	-	-	-	-	-	-	-
Cuenta propia	-	-	-	-	-	-	-	-	-
Asalariada de empresa privada	1 230	566	664	1 116	500	616	114	66	48
Asalariada de instituciones públicas	712	383	329	616	317	299	96	66	30
Asalariada de hogar privado	-	-	-	-	-	-	-	-	-
Auxiliares no remunerados	23	14	9	21	14	7	2	-	2
Ocupaciones servicios personales	75 527	27 427	48 100	60 693	22 369	38 324	14 834	5 058	9 776
Empleadora	9 064	3 907	5 157	7 541	3 233	4 308	1 523	674	849
Cuenta propia	18 854	5 605	13 249	15 582	4 487	11 095	3 272	1 118	2 154
Asalariada de empresa privada	42 129	16 905	25 224	33 957	13 874	20 083	8 172	3 031	5 141
Asalariada de instituciones públicas	4 519	758	3 761	2 923	604	2 319	1 596	154	1 442
Asalariada de hogar privado	314	50	264	244	38	206	70	12	58
Auxiliares no remunerados	647	202	445	446	133	313	201	69	132
Ocupaciones en ventas	178 471	97 814	80 657	148 563	80 654	67 909	29 908	17 160	12 748
Empleadora	22 931	14 706	8 225	19 392	12 288	7 104	3 539	2 418	1 121
Cuenta propia	59 744	33 178	26 566	48 155	26 535	21 620	11 589	6 643	4 946
Asalariada de empresa privada	91 749	48 290	43 459	77 923	40 574	37 349	13 826	7 716	6 110
Asalariada de instituciones públicas	924	553	371	783	467	316	141	86	55
Asalariada de hogar privado	-	-	-	-	-	-	-	-	-
Auxiliares no remunerados	3 123	1 087	2 036	2 310	790	1 520	813	297	516

continúa

Continuación Cuadro 8

Grupo ocupacional (2 dígitos) y posición en el empleo principal	Total			Urbano			Rural		
	Total	Hombres	Mujeres	Total	Hombres	Mujeres	Total	Hombres	Mujeres
Ocupaciones de los cuidados personales	17 113	1 274	15 839	14 742	1 139	13 603	2 371	135	2 236
Empleadora	269	40	229	235	34	201	34	6	28
Cuenta propia	1 579	56	1 523	1 368	50	1 318	211	6	205
Asalariada de empresa privada	3 321	291	3 030	2 946	260	2 686	375	31	344
Asalariada de instituciones públicas	2 065	643	1 422	1 838	578	1 260	227	65	162
Asalariada de hogar privado	9 731	226	9 505	8 229	203	8 026	1 502	23	1 479
Auxiliares no remunerados	148	18	130	126	14	112	22	4	18
Personal de los servicios de protección	65 599	60 919	4 680	49 987	46 204	3 783	15 612	14 715	897
Empleadora	1 847	1 711	136	1 562	1 447	115	285	264	21
Cuenta propia	2 012	1 902	110	1 732	1 642	90	280	260	20
Asalariada de empresa privada	38 088	36 045	2 043	30 385	28 600	1 785	7 703	7 445	258
Asalariada de instituciones públicas	22 932	20 612	2 320	15 830	14 087	1 743	7 102	6 525	577
Asalariada de hogar privado	633	579	54	420	380	40	213	199	14
Auxiliares no remunerados	87	70	17	58	48	10	29	22	7
Ocup. calif. agropecuarias	69 256	65 133	4 123	17 960	16 751	1 209	51 296	48 382	2 914
Empleadora	8 129	7 689	440	3 002	2 810	192	5 127	4 879	248
Cuenta propia	46 428	44 005	2 423	10 253	9 722	531	36 175	34 283	1 892
Asalariada de empresa privada	12 412	11 468	944	4 261	3 829	432	8 151	7 639	512
Asalariada de instituciones públicas	109	99	10	68	61	7	41	38	3
Asalariada de hogar privado	-	-	-	-	-	-	-	-	-
Auxiliares no remunerados	2 178	1 872	306	376	329	47	1 802	1 543	259
Ocup. calif. forestales y pesca	5 486	5 210	276	2 673	2 544	129	2 813	2 666	147
Empleadora	481	460	21	246	237	9	235	223	12
Cuenta propia	3 116	2 927	189	1 301	1 217	84	1 815	1 710	105
Asalariada de empresa privada	1 817	1 762	55	1 094	1 063	31	723	699	24
Asalariada de instituciones públicas	20	19	1	8	7	1	12	12	-
Asalariada de hogar privado	-	-	-	-	-	-	-	-	-
Auxiliares no remunerados	52	42	10	24	20	4	28	22	6
Ocup. calif. construcción	64 994	63 714	1 280	51 814	50 778	1 036	13 180	12 936	244
Empleadora	5 836	5 692	144	4 663	4 540	123	1 173	1 152	21
Cuenta propia	25 558	25 133	425	20 489	20 151	338	5 069	4 982	87
Asalariada de empresa privada	30 075	29 455	620	23 991	23 484	507	6 084	5 971	113
Asalariada de instituciones públicas	3 227	3 158	69	2 449	2 397	52	778	761	17
Asalariada de hogar privado	-	-	-	-	-	-	-	-	-
Auxiliares no remunerados	298	276	22	222	206	16	76	70	6

continúa

Continuación Cuadro 8

Grupo ocupacional (2 dígitos) y posición en el empleo principal	Total			Urbano			Rural		
	Total	Hombres	Mujeres	Total	Hombres	Mujeres	Total	Hombres	Mujeres
Ocup. calif. metalurgia, mecánica y afines	49 714	48 683	1 031	40 539	39 635	904	9 175	9 048	127
Empleadora	5 424	5 323	101	4 523	4 432	91	901	891	10
Cuenta propia	16 886	16 606	280	13 636	13 396	240	3 250	3 210	40
Asalariada de empresa privada	25 314	24 736	578	20 726	20 217	509	4 588	4 519	69
Asalariada de instituciones públicas	1 893	1 840	53	1 520	1 472	48	373	368	5
Asalariada de hogar privado	-	-	-	-	-	-	-	-	-
Auxiliares no remunerados	197	178	19	134	118	16	63	60	3
Artesanos (as) y ocup. artes gráficas	12 484	9 653	2 831	10 616	8 224	2 392	1 868	1 429	439
Empleadora	1 281	918	363	1 126	814	312	155	104	51
Cuenta propia	5 592	3 861	1 731	4 453	3 015	1 438	1 139	846	293
Asalariada de empresa privada	5 078	4 434	644	4 569	4 006	563	509	428	81
Asalariada de instituciones públicas	433	392	41	388	350	38	45	42	3
Asalariada de hogar privado	-	-	-	-	-	-	-	-	-
Auxiliares no remunerados	100	48	52	80	39	41	20	9	11
Ocup. calif. electricidad y electrotecnia	19 532	18 923	609	16 588	16 041	547	2 944	2 882	62
Empleadora	1 532	1 485	47	1 331	1 288	43	201	197	4
Cuenta propia	5 818	5 664	154	5 009	4 868	141	809	796	13
Asalariada de empresa privada	8 961	8 635	326	7 634	7 340	294	1 327	1 295	32
Asalariada de instituciones públicas	3 175	3 098	77	2 577	2 512	65	598	586	12
Asalariada de hogar privado	-	-	-	-	-	-	-	-	-
Auxiliares no remunerados	46	41	5	37	33	4	9	8	1
Ocup. calif. procesam. aliment., confecc., y afines	47 012	31 917	15 095	37 733	25 068	12 665	9 279	6 849	2 430
Empleadora	4 918	3 393	1 525	4 061	2 747	1 314	857	646	211
Cuenta propia	17 965	9 929	8 036	14 402	7 643	6 759	3 563	2 286	1 277
Asalariada de empresa privada	23 311	18 042	5 269	18 656	14 276	4 380	4 655	3 766	889
Asalariada de instituciones públicas	455	366	89	352	272	80	103	94	9
Asalariada de hogar privado	-	-	-	-	-	-	-	-	-
Auxiliares no remunerados	363	187	176	262	130	132	101	57	44
Oper. instalaciones fijas y máquinas	43 204	28 541	14 663	36 124	23 472	12 652	7 080	5 069	2 011
Empleadora	135	56	79	111	40	71	24	16	8
Cuenta propia	2 189	1 375	814	1 684	1 010	674	505	365	140
Asalariada de empresa privada	39 931	26 271	13 660	33 602	21 782	11 820	6 329	4 489	1 840
Asalariada de instituciones públicas	886	797	89	690	614	76	196	183	13
Asalariada de hogar privado	-	-	-	-	-	-	-	-	-
Auxiliares no remunerados	63	42	21	37	26	11	26	16	10

continúa

Continuación Cuadro 8

Grupo ocupacional (2 dígitos) y posición en el empleo principal	Total			Urbano			Rural		
	Total	Hombres	Mujeres	Total	Hombres	Mujeres	Total	Hombres	Mujeres
Ensambladores (as)	937	524	413	791	428	363	146	96	50
Empleadora	-	-	-	-	-	-	-	-	-
Cuenta propia	1	1	-	1	1	-	-	-	-
Asalariada de empresa privada	923	511	412	783	421	362	140	90	50
Asalariada de instituciones públicas	11	11	-	5	5	-	6	6	-
Asalariada de hogar privado	-	-	-	-	-	-	-	-	-
Auxiliares no remunerados	2	1	1	2	1	1	-	-	-
Conducción vehíc. y equip. pesados	102 130	98 875	3 255	81 185	78 388	2 797	20 945	20 487	458
Empleadora	6 432	6 101	331	5 234	4 949	285	1 198	1 152	46
Cuenta propia	29 001	27 769	1 232	23 522	22 437	1 085	5 479	5 332	147
Asalariada de empresa privada	59 615	58 201	1 414	46 689	45 489	1 200	12 926	12 712	214
Asalariada de instituciones públicas	6 519	6 334	185	5 303	5 147	156	1 216	1 187	29
Asalariada de hogar privado	241	205	36	192	167	25	49	38	11
Auxiliares no remunerados	322	265	57	245	199	46	77	66	11
Personal de limpieza	115 433	19 635	95 798	89 619	15 459	74 160	25 814	4 176	21 638
Empleadora	967	274	693	762	223	539	205	51	154
Cuenta propia	5 991	1 218	4 773	4 770	986	3 784	1 221	232	989
Asalariada de empresa privada	36 581	12 340	24 241	28 370	9 627	18 743	8 211	2 713	5 498
Asalariada de instituciones públicas	12 869	4 199	8 670	10 196	3 452	6 744	2 673	747	1 926
Asalariada de hogar privado	58 212	1 497	56 715	45 071	1 102	43 969	13 141	395	12 746
Auxiliares no remunerados	813	107	706	450	69	381	363	38	325
Peones agropecuario, pesca y forestal	150 101	137 444	12 657	46 958	42 125	4 833	103 143	95 319	7 824
Empleadora	2 783	2 597	186	828	767	61	1 955	1 830	125
Cuenta propia	30 950	29 495	1 455	8 147	7 767	380	22 803	21 728	1 075
Asalariada de empresa privada	106 137	96 080	10 057	34 741	30 558	4 183	71 396	65 522	5 874
Asalariada de instituciones públicas	878	838	40	485	462	23	393	376	17
Asalariada de hogar privado	4 649	4 476	173	1 947	1 869	78	2 702	2 607	95
Auxiliares no remunerados	4 704	3 958	746	810	702	108	3 894	3 256	638
Peones minería, construc, manufac. y transporte	62 860	53 364	9 496	43 747	37 130	6 617	19 113	16 234	2 879
Empleadora	-	-	-	-	-	-	-	-	-
Cuenta propia	10 983	10 387	596	7 672	7 231	441	3 311	3 156	155
Asalariada de empresa privada	48 200	39 640	8 560	33 673	27 766	5 907	14 527	11 874	2 653
Asalariada de instituciones públicas	2 816	2 695	121	1 803	1 709	94	1 013	986	27
Asalariada de hogar privado	21	16	5	16	12	4	5	4	1
Auxiliares no remunerados	840	626	214	583	412	171	257	214	43

continúa

Continuación Cuadro 8

Grupo ocupacional (2 dígitos) y posición en el empleo principal	Total			Urbano			Rural		
	Total	Hombres	Mujeres	Total	Hombres	Mujeres	Total	Hombres	Mujeres
Ayudantes preparación de alimentos	7 126	2 241	4 885	5 858	1 880	3 978	1 268	361	907
Empleadora	133	36	97	104	30	74	29	6	23
Cuenta propia	416	145	271	343	119	224	73	26	47
Asalariada de empresa privada	5 767	1 846	3 921	4 770	1 562	3 208	997	284	713
Asalariada de instituciones públicas	618	130	488	495	107	388	123	23	100
Asalariada de hogar privado	13	4	9	10	4	6	3	-	3
Auxiliares no remunerados	179	80	99	136	58	78	43	22	21
Ventas ambulantes servicios y afines	7 734	5 516	2 218	6 870	4 860	2 010	864	656	208
Empleadora	384	277	107	344	246	98	40	31	9
Cuenta propia	5 233	3 693	1 540	4 695	3 282	1 413	538	411	127
Asalariada de empresa privada	1 617	1 179	438	1 387	1 011	376	230	168	62
Asalariada de instituciones públicas	395	295	100	357	262	95	38	33	5
Asalariada de hogar privado	5	5	-	3	3	-	2	2	-
Auxiliares no remunerados	100	67	33	84	56	28	16	11	5
Recolección desechos y otras ocup. elementales	16 088	14 562	1 526	12 236	11 020	1 216	3 852	3 542	310
Empleadora	488	432	56	383	335	48	105	97	8
Cuenta propia	5 413	4 838	575	4 110	3 661	449	1 303	1 177	126
Asalariada de empresa privada	6 657	6 076	581	5 039	4 568	471	1 618	1 508	110
Asalariada de instituciones públicas	2 640	2 469	171	2 111	1 967	144	529	502	27
Asalariada de hogar privado	457	402	55	292	253	39	165	149	16
Auxiliares no remunerados	433	345	88	301	236	65	132	109	23



CUADRO 9

Costa Rica: Población ocupada de 15 años y más por posición en el empleo principal, según provincia, cantón y sexo

Provincia, cantón y sexo	Población ocupada de 15 años y más	Posición en el empleo principal					
		Empleadora	Cuenta propia	Asalariada de empresa privada	Asalariada de instituciones públicas	Asalariada de hogar privado	Auxiliares no remunerados
Costa Rica	1 670 632	109 492	343 637	870 085	255 839	74 357	17 222
Hombres	1 087 109	79 752	259 767	602 322	127 336	7 470	10 462
Mujeres	583 523	29 740	83 870	267 763	128 503	66 887	6 760
San José	587 980	43 899	118 295	301 086	91 056	28 732	4 912
Hombres	357 909	30 697	84 388	192 650	45 197	2 278	2 699
Mujeres	230 071	13 202	33 907	108 436	45 859	26 454	2 213
San José	123 040	8 824	22 919	66 215	18 636	5 718	728
Hombres	71 513	5 838	14 991	40 881	9 222	257	324
Mujeres	51 527	2 986	7 928	25 334	9 414	5 461	404
Escazú	26 370	3 359	4 906	13 130	2 365	2 417	193
Hombres	14 860	2 254	3 190	7 947	1 149	244	76
Mujeres	11 510	1 105	1 716	5 183	1 216	2 173	117
Desamparados	87 143	4 965	17 606	47 429	13 435	3 232	476
Hombres	53 532	3 559	12 346	30 668	6 550	165	244
Mujeres	33 611	1 406	5 260	16 761	6 885	3 067	232
Puriscal	12 656	630	2 995	5 153	3 047	681	150
Hombres	8 605	488	2 474	3 724	1 702	120	97
Mujeres	4 051	142	521	1 429	1 345	561	53
Tarrazú	5 869	613	1 835	2 289	850	207	75
Hombres	4 464	529	1 607	1 798	461	14	55
Mujeres	1 405	84	228	491	389	193	20
Aserrí	22 864	1 250	4 599	12 071	3 857	918	169
Hombres	15 122	910	3 572	8 284	2 180	79	97
Mujeres	7 742	340	1 027	3 787	1 677	839	72

continúa

Continuación Cuadro 9

Provincia, cantón y sexo	Población ocupada de 15 años y más	Posición en el empleo principal					
		Empleadora	Cuenta propia	Asalariada de empresa privada	Asalariada de instituciones públicas	Asalariada de hogar privado	Auxiliares no remunerados
Mora	10 908	888	1 996	5 489	1 762	701	72
Hombres	6 958	684	1 478	3 661	975	126	34
Mujeres	3 950	204	518	1 828	787	575	38
Goicoechea	49 522	3 459	8 651	26 865	8 277	1 938	332
Hombres	29 055	2 356	5 868	16 589	4 004	90	148
Mujeres	20 467	1 103	2 783	10 276	4 273	1 848	184
Santa Ana	22 996	2 707	3 880	12 099	2 105	2 011	194
Hombres	13 308	1 908	2 658	7 424	1 043	200	75
Mujeres	9 688	799	1 222	4 675	1 062	1 811	119
Alajuelita	30 562	2 048	5 984	16 981	3 810	1 602	137
Hombres	19 181	1 457	4 310	11 202	2 058	94	60
Mujeres	11 381	591	1 674	5 779	1 752	1 508	77
Vázquez de Coronado	27 006	1 841	4 721	14 378	4 853	1 028	185
Hombres	16 180	1 301	3 291	9 082	2 335	85	86
Mujeres	10 826	540	1 430	5 296	2 518	943	99
Acosta	7 412	380	2 285	2 629	1 639	347	132
Hombres	5 494	297	2 027	2 027	1 017	44	82
Mujeres	1 918	83	258	602	622	303	50
Tibás	28 213	2 055	5 178	15 201	4 646	955	178
Hombres	16 223	1 355	3 367	9 134	2 244	41	82
Mujeres	11 990	700	1 811	6 067	2 402	914	96
Moravia	25 824	2 040	4 814	13 432	4 362	1 024	152
Hombres	14 960	1 406	3 148	8 264	2 036	55	51
Mujeres	10 864	634	1 666	5 168	2 326	969	101
Montes de Oca	23 717	2 194	3 913	11 598	4 740	1 095	177
Hombres	12 864	1 401	2 445	6 714	2 157	66	81
Mujeres	10 853	793	1 468	4 884	2 583	1 029	96
Turrubares	1 914	79	591	709	323	147	65
Hombres	1 500	72	511	618	195	50	54
Mujeres	414	7	80	91	128	97	11

continúa

Continuación Cuadro 9

Provincia, cantón y sexo	Población ocupada de 15 años y más	Posición en el empleo principal					
		Empleadora	Cuenta propia	Asalariada de empresa privada	Asalariada de instituciones públicas	Asalariada de hogar privado	Auxiliares no remunerados
Dota	2 597	265	762	1 081	344	110	35
Hombres	1 890	222	630	843	169	5	21
Mujeres	707	43	132	238	175	105	14
Curridabat	29 635	2 959	5 315	14 965	4 259	1 920	217
Hombres	16 865	2 001	3 386	9 286	2 002	102	88
Mujeres	12 770	958	1 929	5 679	2 257	1 818	129
Pérez Zeledón	45 551	2 975	13 804	17 956	7 169	2 573	1 074
Hombres	31 969	2 336	11 667	13 362	3 362	433	809
Mujeres	13 582	639	2 137	4 594	3 807	2 140	265
León Cortés Castro	4 181	368	1 541	1 416	577	108	171
Hombres	3 366	323	1 422	1 142	336	8	135
Mujeres	815	45	119	274	241	100	36
Alajuela	324 344	20 671	67 878	174 058	43 631	14 586	3 520
Hombres	220 865	15 960	54 237	125 233	21 649	1 548	2 238
Mujeres	103 479	4 711	13 641	48 825	21 982	13 038	1 282
Alajuela	105 019	6 408	17 601	63 739	12 376	4 254	641
Hombres	67 693	4 702	13 035	43 191	6 010	433	322
Mujeres	37 326	1 706	4 566	20 548	6 366	3 821	319
San Ramón	30 266	1 967	7 679	13 031	5 738	1 499	352
Hombres	20 429	1 534	6 192	9 319	2 977	165	242
Mujeres	9 837	433	1 487	3 712	2 761	1 334	110
Grecia	30 388	2 012	5 700	17 110	3 907	1 408	251
Hombres	20 749	1 615	4 583	12 492	1 777	124	158
Mujeres	9 639	397	1 117	4 618	2 130	1 284	93
San Mateo	2 064	187	642	712	345	142	36
Hombres	1 575	158	583	587	179	42	26
Mujeres	489	29	59	125	166	100	10

continúa

Continuación Cuadro 9

Provincia, cantón y sexo	Población ocupada de 15 años y más	Posición en el empleo principal					
		Empleadora	Cuenta propia	Asalariada de empresa privada	Asalariada de instituciones públicas	Asalariada de hogar privado	Auxiliares no remunerados
Atenas	9 935	705	2 037	4 571	1 898	629	95
Hombres	6 817	569	1 640	3 388	1 081	89	50
Mujeres	3 118	136	397	1 183	817	540	45
Naranjo	15 941	1 000	3 331	8 681	2 104	689	136
Hombres	11 049	797	2 682	6 308	1 122	72	68
Mujeres	4 892	203	649	2 373	982	617	68
Palmares	13 547	1 092	2 609	6 561	2 384	782	119
Hombres	8 978	861	2 020	4 717	1 267	43	70
Mujeres	4 569	231	589	1 844	1 117	739	49
Poás	11 236	564	1 907	6 832	1 428	447	58
Hombres	7 792	456	1 583	5 017	654	47	35
Mujeres	3 444	108	324	1 815	774	400	23
Orotina	7 098	499	1 469	3 696	1 053	327	54
Hombres	4 909	374	1 183	2 683	557	86	26
Mujeres	2 189	125	286	1 013	496	241	28
San Carlos	61 532	4 114	13 069	33 136	7 536	2 831	846
Hombres	43 031	3 192	10 536	24 852	3 599	328	524
Mujeres	18 501	922	2 533	8 284	3 937	2 503	322
Zarcero	5 024	494	1 486	2 307	465	210	62
Hombres	3 692	438	1 258	1 762	182	7	45
Mujeres	1 332	56	228	545	283	203	17
Valverde Vega	6 713	635	1 434	3 435	867	287	55
Hombres	4 635	493	1 194	2 475	417	21	35
Mujeres	2 078	142	240	960	450	266	20
Upala	13 272	492	4 885	4 765	2 007	680	443
Hombres	9 918	356	4 257	3 851	1 034	76	344
Mujeres	3 354	136	628	914	973	604	99
Los Chiles	7 395	227	2 257	3 459	1 004	233	215
Hombres	5 788	192	1 959	2 927	539	7	164
Mujeres	1 607	35	298	532	465	226	51

continúa

Continuación Cuadro 9

Provincia, cantón y sexo	Población ocupada de 15 años y más	Posición en el empleo principal					
		Empleadora	Cuenta propia	Asalariada de empresa privada	Asalariada de instituciones públicas	Asalariada de hogar privado	Auxiliares no remunerados
Guatuso	4 914	275	1 772	2 023	519	168	157
Hombres	3 810	223	1 532	1 664	254	8	129
Mujeres	1 104	52	240	359	265	160	28
Cartago	192 579	11 148	38 593	101 605	31 439	8 303	1 491
Hombres	128 065	8 509	30 015	71 601	16 602	486	852
Mujeres	64 514	2 639	8 578	30 004	14 837	7 817	639
Cartago	58 627	3 556	11 734	31 353	9 696	1 923	365
Hombres	38 583	2 755	8 990	21 708	4 798	131	201
Mujeres	20 044	801	2 744	9 645	4 898	1 792	164
Paraíso	21 475	1 124	4 080	11 615	3 796	746	114
Hombres	15 087	870	3 271	8 384	2 427	62	73
Mujeres	6 388	254	809	3 231	1 369	684	41
La Unión	42 956	2 566	7 280	23 659	6 793	2 446	212
Hombres	25 939	1 757	5 133	15 391	3 430	140	88
Mujeres	17 017	809	2 147	8 268	3 363	2 306	124
Jiménez	5 112	257	947	2 705	912	211	80
Hombres	3 823	224	814	2 188	543	18	36
Mujeres	1 289	33	133	517	369	193	44
Turrialba	24 269	1 315	5 491	10 657	5 142	1 242	422
Hombres	16 871	1 039	4 423	8 188	2 906	61	254
Mujeres	7 398	276	1 068	2 469	2 236	1 181	168
Alvarado	5 587	358	1 588	2 815	466	317	43
Hombres	4 187	305	1 380	2 206	253	12	31
Mujeres	1 400	53	208	609	213	305	12
Oreamuno	17 878	952	3 659	9 799	2 443	931	94
Hombres	12 157	742	2 947	7 196	1 178	37	57
Mujeres	5 721	210	712	2 603	1 265	894	37

continúa

Continuación Cuadro 9

Provincia, cantón y sexo	Población ocupada de 15 años y más	Posición en el empleo principal					
		Empleadora	Cuenta propia	Asalariada de empresa privada	Asalariada de instituciones públicas	Asalariada de hogar privado	Auxiliares no remunerados
El Guarco	16 675	1 020	3 814	9 002	2 191	487	161
Hombres	11 418	817	3 057	6 340	1 067	25	112
Mujeres	5 257	203	757	2 662	1 124	462	49
Heredia	185 945	13 155	30 409	102 369	30 619	8 087	1 306
Hombres	114 837	9 500	21 941	67 739	14 297	710	650
Mujeres	71 108	3 655	8 468	34 630	16 322	7 377	656
Heredia	55 253	3 723	8 161	31 372	9 595	2 119	283
Hombres	31 925	2 535	5 382	19 361	4 398	131	118
Mujeres	23 328	1 188	2 779	12 011	5 197	1 988	165
Barva	17 812	1 266	3 031	9 195	3 467	712	141
Hombres	11 091	948	2 168	6 237	1 606	63	69
Mujeres	6 721	318	863	2 958	1 861	649	72
Santo Domingo	17 793	1 365	3 076	9 269	3 106	872	105
Hombres	10 765	984	2 224	5 966	1 480	52	59
Mujeres	7 028	381	852	3 303	1 626	820	46
Santa Bárbara	15 199	975	2 644	8 565	2 164	774	77
Hombres	9 992	759	2 057	6 025	1 055	57	39
Mujeres	5 207	216	587	2 540	1 109	717	38
San Rafael	19 943	1 415	3 547	10 149	3 589	1 131	112
Hombres	12 238	1 029	2 622	6 758	1 647	126	56
Mujeres	7 705	386	925	3 391	1 942	1 005	56
San Isidro	9 276	642	1 639	4 624	1 693	611	67
Hombres	5 762	474	1 244	3 134	819	63	28
Mujeres	3 514	168	395	1 490	874	548	39
Belén	9 973	1 051	1 344	6 069	957	457	95
Hombres	6 044	760	931	3 814	473	26	40
Mujeres	3 929	291	413	2 255	484	431	55

continúa

Continuación Cuadro 9

Provincia, cantón y sexo	Población ocupada de 15 años y más	Posición en el empleo principal					
		Empleadora	Cuenta propia	Asalariada de empresa privada	Asalariada de instituciones públicas	Asalariada de hogar privado	Auxiliares no remunerados
Flores	8 990	804	1 330	4 969	1 497	337	53
Hombres	5 479	573	937	3 239	683	20	27
Mujeres	3 511	231	393	1 730	814	317	26
San Pablo	12 467	929	1 839	6 400	2 790	449	60
Hombres	7 308	662	1 253	4 033	1 312	25	23
Mujeres	5 159	267	586	2 367	1 478	424	37
Sarapiquí	19 239	985	3 798	11 757	1 761	625	313
Hombres	14 233	776	3 123	9 172	824	147	191
Mujeres	5 006	209	675	2 585	937	478	122
Guanacaste	109 459	6 368	25 178	51 497	19 377	5 248	1 791
Hombres	73 784	4 600	19 411	38 024	9 723	774	1 252
Mujeres	35 675	1 768	5 767	13 473	9 654	4 474	539
Liberia	22 579	1 192	4 476	10 904	4 693	1 127	187
Hombres	13 991	823	3 101	7 595	2 281	93	98
Mujeres	8 588	369	1 375	3 309	2 412	1 034	89
Nicoya	16 275	1 144	3 891	6 583	3 255	1 111	291
Hombres	10 834	818	3 098	4 906	1 560	249	203
Mujeres	5 441	326	793	1 677	1 695	862	88
Santa Cruz	18 912	1 235	3 934	9 142	3 293	926	382
Hombres	12 162	852	2 969	6 380	1 484	188	289
Mujeres	6 750	383	965	2 762	1 809	738	93
Bagaces	6 195	245	1 532	2 786	1 283	236	113
Hombres	4 596	197	1 178	2 280	843	15	83
Mujeres	1 599	48	354	506	440	221	30
Carrillo	11 932	746	2 207	7 031	1 355	484	109
Hombres	8 044	527	1 642	5 158	564	79	74
Mujeres	3 888	219	565	1 873	791	405	35

continúa

Continuación Cuadro 9

Provincia, cantón y sexo	Población ocupada de 15 años y más	Posición en el empleo principal					
		Empleadora	Cuenta propia	Asalariada de empresa privada	Asalariada de instituciones públicas	Asalariada de hogar privado	Auxiliares no remunerados
Cañas	9 174	500	1 573	5 056	1 602	328	115
Hombres	6 313	363	1 161	3 859	830	22	78
Mujeres	2 861	137	412	1 197	772	306	37
Abangares	5 977	254	1 674	2 994	765	215	75
Hombres	4 342	193	1 351	2 359	364	21	54
Mujeres	1 635	61	323	635	401	194	21
Tilarán	6 945	533	1 842	2 901	1 206	360	103
Hombres	5 003	430	1 488	2 256	729	40	60
Mujeres	1 942	103	354	645	477	320	43
Nandayure	3 379	160	989	1 406	581	160	83
Hombres	2 533	135	835	1 151	329	27	56
Mujeres	846	25	154	255	252	133	27
La Cruz	5 728	230	2 229	1 896	951	183	239
Hombres	4 232	169	1 860	1 454	541	22	186
Mujeres	1 496	61	369	442	410	161	53
Hojancha	2 363	129	831	798	393	118	94
Hombres	1 734	93	728	626	198	18	71
Mujeres	629	36	103	172	195	100	23
Puntarenas	139 932	7 992	37 462	64 517	21 940	5 543	2 478
Hombres	99 153	5 983	30 114	49 136	11 138	1 062	1 720
Mujeres	40 779	2 009	7 348	15 381	10 802	4 481	758
Puntarenas	39 052	2 301	9 751	18 553	6 610	1 339	498
Hombres	26 689	1 683	7 257	13 810	3 395	234	310
Mujeres	12 363	618	2 494	4 743	3 215	1 105	188
Esparza	10 221	511	2 364	4 781	1 979	451	135
Hombres	7 006	380	1 797	3 697	991	68	73
Mujeres	3 215	131	567	1 084	988	383	62

continúa

Continuación Cuadro 9

Provincia, cantón y sexo	Población ocupada de 15 años y más	Posición en el empleo principal					
		Empleadora	Cuenta propia	Asalariada de empresa privada	Asalariada de instituciones públicas	Asalariada de hogar privado	Auxiliares no remunerados
Buenos Aires	13 402	469	4 746	5 477	1 730	512	468
Hombres	10 527	377	4 155	4 609	903	116	367
Mujeres	2 875	92	591	868	827	396	101
Montes de Oro	4 588	226	1 139	2 039	932	199	53
Hombres	3 213	164	877	1 625	488	30	29
Mujeres	1 375	62	262	414	444	169	24
Osa	10 106	574	3 103	4 170	1 600	390	269
Hombres	7 294	431	2 546	3 218	804	101	194
Mujeres	2 812	143	557	952	796	289	75
Aguirre	10 448	753	1 953	5 947	1 261	414	120
Hombres	7 260	556	1 492	4 433	603	91	85
Mujeres	3 188	197	461	1 514	658	323	35
Golfito	13 079	677	3 737	5 853	2 088	469	255
Hombres	9 319	505	3 044	4 446	1 069	69	186
Mujeres	3 760	172	693	1 407	1 019	400	69
Coto Brus	11 689	686	4 260	3 898	2 045	493	307
Hombres	8 762	552	3 848	3 118	991	26	227
Mujeres	2 927	134	412	780	1 054	467	80
Parrita	5 784	307	1 082	3 242	789	260	104
Hombres	4 246	241	882	2 558	409	87	69
Mujeres	1 538	66	200	684	380	173	35
Corredores	14 454	838	3 889	6 406	2 512	597	212
Hombres	10 202	634	3 148	4 862	1 281	126	151
Mujeres	4 252	204	741	1 544	1 231	471	61
Garabito	7 109	650	1 438	4 151	394	419	57
Hombres	4 635	460	1 068	2 760	204	114	29
Mujeres	2 474	190	370	1 391	190	305	28

continúa

Continuación Cuadro 9

Provincia, cantón y sexo	Población ocupada de 15 años y más	Posición en el empleo principal					
		Empleadora	Cuenta propia	Asalariada de empresa privada	Asalariada de instituciones públicas	Asalariada de hogar privado	Auxiliares no remunerados
Limón	130 393	6 259	25 822	74 953	17 777	3 858	1 724
Hombres	92 496	4 503	19 661	57 939	8 730	612	1 051
Mujeres	37 897	1 756	6 161	17 014	9 047	3 246	673
Limón	30 409	1 673	5 674	14 598	7 058	1 011	395
Hombres	19 832	1 128	4 034	10 780	3 540	142	208
Mujeres	10 577	545	1 640	3 818	3 518	869	187
Pococí	43 849	2 444	8 663	25 803	4 954	1 454	531
Hombres	31 325	1 837	6 709	19 962	2 294	195	328
Mujeres	12 524	607	1 954	5 841	2 660	1 259	203
Siquirres	19 587	675	3 190	12 407	2 560	504	251
Hombres	14 432	504	2 450	9 828	1 402	88	160
Mujeres	5 155	171	740	2 579	1 158	416	91
Talamanca	9 733	580	3 879	3 733	1 017	269	255
Hombres	6 982	373	3 030	2 767	528	117	167
Mujeres	2 751	207	849	966	489	152	88
Matina	12 777	392	1 816	9 223	996	237	113
Hombres	9 659	306	1 398	7 400	452	38	65
Mujeres	3 118	86	418	1 823	544	199	48
Guácimo	14 038	495	2 600	9 189	1 192	383	179
Hombres	10 266	355	2 040	7 202	514	32	123
Mujeres	3 772	140	560	1 987	678	351	56

CUADRO 10

Costa Rica: Población ocupada de 15 años y más por rama de actividad (grupo mayor), según provincia, cantón y sexo

Provincia, cantón y sexo	Población ocupada de 15 años y más	Rama de actividad (grupo mayor)								
		Agricultura, ganadería y pesca	Minas y canteras	Industrias manufactureras	Suministro electricidad y gas	Suministro agua	Construcción	Comercio y repar. vehículos	Transporte y almacenamiento	Alojamiento y serv. comida
Costa Rica	1 670 632	229 516	1 965	201 744	25 343	10 241	97 279	309 612	82 717	87 173
Hombres	1 087 109	206 703	1 797	144 767	21 202	8 364	92 450	203 603	73 031	40 539
Mujeres	583 523	22 813	168	56 977	4 141	1 877	4 829	106 009	9 686	46 634
San José	587 980	31 900	261	66 208	6 649	3 409	35 478	120 794	28 049	28 037
Hombres	357 909	29 764	221	45 384	5 100	2 680	33 285	77 853	24 385	12 639
Mujeres	230 071	2 136	40	20 824	1 549	729	2 193	42 941	3 664	15 398
San José	123 040	774	30	15 319	1 153	966	7 943	25 213	5 760	7 126
Hombres	71 513	610	20	9 859	860	711	7 467	15 778	4 882	3 232
Mujeres	51 527	164	10	5 460	293	255	476	9 435	878	3 894
Escazú	26 370	657	15	2 860	151	102	1 548	4 964	947	1 501
Hombres	14 860	596	10	1 949	113	86	1 409	3 128	799	703
Mujeres	11 510	61	5	911	38	16	139	1 836	148	798
Desamparados	87 143	1 900	30	11 535	957	487	5 519	20 431	5 075	4 650
Hombres	53 532	1 766	27	8 048	731	397	5 233	13 290	4 481	1 933
Mujeres	33 611	134	3	3 487	226	90	286	7 141	594	2 717
Puriscal	12 656	1 995	3	1 063	157	79	762	2 287	504	398
Hombres	8 605	1 908	3	778	136	70	740	1 534	478	156
Mujeres	4 051	87	-	285	21	9	22	753	26	242
Tarrazú	5 869	2 417	2	281	445	14	329	762	169	200
Hombres	4 464	2 336	2	218	392	11	317	464	168	83
Mujeres	1 405	81	-	63	53	3	12	298	1	117
Aserrí	22 864	1 655	9	2 757	332	192	1 579	5 263	1 225	1 067
Hombres	15 122	1 527	9	1 916	282	163	1 520	3 589	1 104	473
Mujeres	7 742	128	-	841	50	29	59	1 674	121	594
Mora	10 908	894	7	936	177	125	820	2 140	548	416
Hombres	6 958	824	7	663	151	96	777	1 337	496	210
Mujeres	3 950	70	-	273	26	29	43	803	52	206

Provincia, cantón y sexo	Rama de actividad (grupo mayor)											
	Información y comunicación	Financieras y de seguros	Actividades inmobiliarias	Profesionales, científ. y técnicas	Administrativas y serv. apoyo	Administración pública	Enseñanza	Salud humana	Artísticas y recreativas	Otras actividades de servicio	Hogares calidad empleadores	Organizac. extra-territoriales
Costa Rica	34 453	45 147	9 788	45 720	81 604	71 500	119 552	75 064	23 134	43 597	74 357	1 126
Hombres	24 922	24 644	6 283	27 029	55 742	45 170	37 332	28 429	15 747	21 346	7 470	539
Mujeres	9 531	20 503	3 505	18 691	25 862	26 330	82 220	46 635	7 387	22 251	66 887	587
San José	18 038	22 964	4 361	24 048	36 954	28 848	41 312	31 885	9 788	19 470	28 732	795
Hombres	12 743	12 551	2 707	14 020	24 430	17 151	13 112	12 066	6 134	9 020	2 278	386
Mujeres	5 295	10 413	1 654	10 028	12 524	11 697	28 200	19 819	3 654	10 450	26 454	409
San José	4 203	4 903	824	5 335	9 591	6 244	7 878	7 029	2 226	4 656	5 718	149
Hombres	2 840	2 704	508	3 091	6 116	3 589	2 512	2 747	1 377	2 280	257	73
Mujeres	1 363	2 199	316	2 244	3 475	2 655	5 366	4 282	849	2 376	5 461	76
Escazú	954	967	524	1 806	1 731	772	1 580	1 341	491	967	2 417	75
Hombres	660	555	310	1 050	1 054	442	399	519	329	469	244	36
Mujeres	294	412	214	756	677	330	1 181	822	162	498	2 173	39
Desamparados	2 621	3 811	437	2 818	5 202	4 260	5 348	4 172	1 584	2 991	3 232	83
Hombres	1 907	2 044	283	1 646	3 507	2 443	1 646	1 536	996	1 409	165	44
Mujeres	714	1 767	154	1 172	1 695	1 817	3 702	2 636	588	1 582	3 067	39
Puriscal	177	358	39	226	513	1 140	1 226	664	96	284	681	4
Hombres	145	221	27	154	389	881	431	231	73	127	120	3
Mujeres	32	137	12	72	124	259	795	433	23	157	561	1
Tarrazú	37	60	5	69	73	148	335	182	27	107	207	-
Hombres	23	34	3	38	50	100	83	59	16	53	14	-
Mujeres	14	26	2	31	23	48	252	123	11	54	193	-
Aserrí	501	641	104	477	1 121	1 311	1 374	1 322	314	695	918	7
Hombres	360	331	80	283	823	904	538	594	221	323	79	3
Mujeres	141	310	24	194	298	407	836	728	93	372	839	4
Mora	314	422	117	399	654	584	720	549	109	231	701	45
Hombres	216	215	77	224	473	385	228	235	79	96	126	43
Mujeres	98	207	40	175	181	199	492	314	30	135	575	2

continúa

Continuación Cuadro 10

Provincia, cantón y sexo	Población ocupada de 15 años y más	Rama de actividad (grupo mayor)								
		Agricultura, ganadería y pesca	Minas y canteras	Industrias manufactureras	Suministro electricidad y gas	Suministro agua	Construcción	Comercio y repar. vehículos	Transporte y almacenamiento	Alojamiento y serv. comida
Goicoechea	49 522	499	14	5 907	689	231	2 350	10 634	2 521	2 294
Hombres	29 055	415	12	4 116	425	180	2 166	6 792	2 119	1 082
Mujeres	20 467	84	2	1 791	264	51	184	3 842	402	1 212
Santa Ana	22 996	698	28	2 517	204	151	1 546	4 516	1 188	1 108
Hombres	13 308	592	21	1 748	131	125	1 415	2 900	995	518
Mujeres	9 688	106	7	769	73	26	131	1 616	193	590
Alajuelita	30 562	229	7	4 312	264	160	2 595	7 905	1 716	1 577
Hombres	19 181	209	6	3 059	218	120	2 497	5 002	1 542	755
Mujeres	11 381	20	1	1 253	46	40	98	2 903	174	822
Vázquez de Coronado	27 006	565	14	3 089	329	101	1 269	5 997	1 692	998
Hombres	16 180	482	12	2 233	239	76	1 158	3 990	1 436	488
Mujeres	10 826	83	2	856	90	25	111	2 007	256	510
Acosta	7 412	2 256	3	423	34	28	356	1 063	298	187
Hombres	5 494	2 156	2	318	28	26	346	762	278	99
Mujeres	1 918	100	1	105	6	2	10	301	20	88
Tibás	28 213	225	9	3 419	304	151	1 400	5 753	1 454	1 360
Hombres	16 223	175	9	2 252	243	120	1 287	3 580	1 232	592
Mujeres	11 990	50	-	1 167	61	31	113	2 173	222	768
Moravia	25 824	449	9	2 999	253	111	1 162	5 084	1 294	986
Hombres	14 960	375	6	2 077	192	85	1 057	3 253	1 101	464
Mujeres	10 864	74	3	922	61	26	105	1 831	193	522
Montes de Oca	23 717	277	1	1 998	186	73	931	3 614	749	986
Hombres	12 864	205	1	1 283	133	51	823	2 290	616	471
Mujeres	10 853	72	-	715	53	22	108	1 324	133	515
Turrubares	1 914	630	2	85	10	15	161	191	42	65
Hombres	1 500	601	2	75	10	14	158	130	41	33
Mujeres	414	29	-	10	-	1	3	61	1	32
Dota	2 597	1 179	1	143	71	3	127	278	44	111
Hombres	1 890	1 082	1	96	59	3	123	168	42	49
Mujeres	707	97	-	47	12	-	4	110	2	62

Provincia, cantón y sexo	Rama de actividad (grupo mayor)											
	Informa- ción y comuni- cación	Financieras y de seguros	Activi- dades inmo- biliarias	Profesio- nales, científ. y técnicas	Adminis- trativas y serv. apoyo	Adminis- tración pública	Enseñanza	Salud humana	Artísticas y recreativas	Otras actividades de servicio	Hogares calidad emplea- dores	Organizac. extra- territoriales
Goicoechea	1 747	2 268	298	2 046	3 978	2 649	3 717	2 869	947	1 859	1 938	67
Hombres	1 265	1 217	214	1 157	2 649	1 514	1 122	1 017	578	900	90	25
Mujeres	482	1 051	84	889	1 329	1 135	2 595	1 852	369	959	1 848	42
Santa Ana	748	854	474	1 308	1 571	679	1 130	1 074	412	724	2 011	55
Hombres	507	474	262	739	1 027	376	322	428	241	264	200	23
Mujeres	241	380	212	569	544	303	808	646	171	460	1 811	32
Alajuelita	562	913	107	665	1 945	1 363	1 255	1 487	669	1 212	1 602	17
Hombres	400	472	66	418	1 384	893	400	687	377	570	94	12
Mujeres	162	441	41	247	561	470	855	800	292	642	1 508	5
Vázquez de Coronado	918	1 470	123	1 132	1 587	1 445	2 244	1 695	345	906	1 028	59
Hombres	636	818	72	665	1 073	784	708	586	219	395	85	25
Mujeres	282	652	51	467	514	661	1 536	1 109	126	511	943	34
Acosta	57	188	24	77	209	765	610	298	62	126	347	1
Hombres	45	106	16	40	154	622	241	112	43	56	44	-
Mujeres	12	82	8	37	55	143	369	186	19	70	303	1
Tibás	1 204	1 285	187	1 374	2 247	1 519	1 933	1 802	663	948	955	21
Hombres	830	676	132	833	1 411	847	581	592	411	370	41	9
Mujeres	374	609	55	541	836	672	1 352	1 210	252	578	914	12
Moravia	1 091	1 364	236	1 379	1 822	1 276	2 200	1 678	447	899	1 024	61
Hombres	814	736	140	792	1 131	687	680	627	256	406	55	26
Mujeres	277	628	96	587	691	589	1 520	1 051	191	493	969	35
Montes de Oca	1 175	1 145	277	1 980	1 704	1 358	3 044	1 658	552	840	1 095	74
Hombres	819	653	158	1 163	1 110	668	1 082	580	336	328	66	28
Mujeres	356	492	119	817	594	690	1 962	1 078	216	512	1 029	46
Turrubares	13	11	19	9	103	150	139	42	54	24	147	2
Hombres	10	8	18	8	87	120	48	18	54	13	50	2
Mujeres	3	3	1	1	16	30	91	24	-	11	97	-
Dota	7	32	1	23	51	90	184	67	29	46	110	-
Hombres	5	24	1	16	35	71	48	20	23	19	5	-
Mujeres	2	8	-	7	16	19	136	47	6	27	105	-

continúa

Continuación Cuadro 10

Provincia, cantón y sexo	Población ocupada de 15 años y más	Rama de actividad (grupo mayor)								
		Agricultura, ganadería y pesca	Minas y canteras	Industrias manufac- tureras	Suministro electricidad y gas	Sumi- nistro agua	Construcción	Comercio y repar. vehículos	Transporte y almace- namiento	Alojamiento y serv. comida
Curridabat	29 635	392	14	3 009	242	169	2 158	5 739	1 131	1 152
Hombres	16 865	316	12	2 100	170	134	1 956	3 607	962	535
Mujeres	12 770	76	2	909	72	35	202	2 132	169	617
Pérez Zeledón	45 551	12 052	62	3 290	450	244	2 729	8 553	1 630	1 756
Hombres	31 969	11 500	59	2 398	388	205	2 652	5 996	1 554	727
Mujeres	13 582	552	3	892	62	39	77	2 557	76	1 029
León Cortés Castro	4 181	2 157	1	266	241	7	194	407	62	99
Hombres	3 366	2 089	-	198	199	7	184	263	59	36
Mujeres	815	68	1	68	42	-	10	144	3	63
Alajuela	324 344	55 945	297	49 133	6 079	1 994	19 347	61 568	16 213	15 249
Hombres	220 865	50 900	263	35 792	5 220	1 682	18 611	41 853	14 502	7 194
Mujeres	103 479	5 045	34	13 341	859	312	736	19 715	1 711	8 055
Alajuela	105 019	6 063	78	22 301	1 800	706	5 821	21 431	7 149	4 890
Hombres	67 693	5 160	73	15 686	1 527	589	5 568	14 554	6 090	2 261
Mujeres	37 326	903	5	6 615	273	117	253	6 877	1 059	2 629
San Ramón	30 266	5 073	31	3 170	702	139	2 214	5 325	1 185	1 531
Hombres	20 429	4 730	29	2 298	645	114	2 088	3 520	1 124	754
Mujeres	9 837	343	2	872	57	25	126	1 805	61	777
Grecia	30 388	4 807	21	5 616	370	137	2 084	6 058	1 445	986
Hombres	20 749	4 343	20	3 953	324	113	1 988	4 367	1 304	490
Mujeres	9 639	464	1	1 663	46	24	96	1 691	141	496
San Mateo	2 064	659	-	103	12	7	107	320	58	125
Hombres	1 575	638	-	83	11	7	101	250	56	81
Mujeres	489	21	-	20	1	-	6	70	2	44
Atenas	9 935	1 240	32	1 173	527	80	820	1 792	475	299
Hombres	6 817	1 165	29	932	454	71	792	1 249	431	128
Mujeres	3 118	75	3	241	73	9	28	543	44	171
Naranjo	15 941	2 727	7	2 612	241	80	1 421	2 826	890	611
Hombres	11 049	2 479	5	1 774	214	72	1 381	1 918	794	256
Mujeres	4 892	248	2	838	27	8	40	908	96	355

Provincia, cantón y sexo	Rama de actividad (grupo mayor)											
	Informa- ción y comuni- cación	Financieras y de seguros	Activi- dades inmo- biliarias	Profesio- nales, científ. y técnicas	Adminis- trativas y serv. apoyo	Adminis- tración pública	Enseñanza	Salud humana	Artísticas y recreativas	Otras actividades de servicio	Hogares calidad emplea- dores	Organizac. extra- territoriales
Curridabat	1 284	1 326	382	2 055	1 892	1 412	2 248	1 852	347	836	1 920	75
Hombres	923	722	192	1 184	1 253	743	682	696	199	343	102	34
Mujeres	361	604	190	871	639	669	1 566	1 156	148	493	1 818	41
Pérez Zeledón	398	915	181	846	928	1 573	3 886	2 020	396	1 069	2 573	-
Hombres	318	523	147	503	679	1 004	1 263	752	292	576	433	-
Mujeres	80	392	34	343	249	569	2 623	1 268	104	493	2 140	-
León Cortés Castro	27	31	2	24	32	110	261	84	18	50	108	-
Hombres	20	18	1	16	25	78	98	30	14	23	8	-
Mujeres	7	13	1	8	7	32	163	54	4	27	100	-
Alajuela	4 247	5 857	1 237	5 883	11 480	11 791	20 883	11 852	3 426	7 190	14 586	87
Hombres	3 232	3 264	831	3 541	7 969	8 006	6 104	4 234	2 471	3 601	1 548	47
Mujeres	1 015	2 593	406	2 342	3 511	3 785	14 779	7 618	955	3 589	13 038	40
Alajuela	1 928	2 482	553	2 471	5 921	3 255	6 099	3 851	1 274	2 638	4 254	54
Hombres	1 413	1 338	366	1 424	3 855	1 983	1 884	1 265	907	1 290	433	27
Mujeres	515	1 144	187	1 047	2 066	1 272	4 215	2 586	367	1 348	3 821	27
San Ramón	432	525	129	531	916	1 705	2 615	1 409	371	757	1 499	7
Hombres	342	328	94	332	660	1 191	770	558	270	410	165	7
Mujeres	90	197	35	199	256	514	1 845	851	101	347	1 334	-
Grecia	426	565	114	690	725	826	1 959	1 288	258	597	1 408	8
Hombres	318	327	71	436	535	534	520	473	191	315	124	3
Mujeres	108	238	43	254	190	292	1 439	815	67	282	1 284	5
San Mateo	13	37	13	22	42	139	146	51	31	37	142	-
Hombres	12	26	8	17	32	108	32	23	26	22	42	-
Mujeres	1	11	5	5	10	31	114	28	5	15	100	-
Atenas	173	165	61	241	297	410	762	458	133	165	629	3
Hombres	140	88	46	155	204	270	233	169	98	73	89	1
Mujeres	33	77	15	86	93	140	529	289	35	92	540	2
Naranjo	239	230	42	212	530	744	772	584	164	318	689	2
Hombres	186	147	34	131	395	557	210	172	108	143	72	1
Mujeres	53	83	8	81	135	187	562	412	56	175	617	1

continúa

Continuación Cuadro 10

Provincia, cantón y sexo	Población ocupada de 15 años y más	Rama de actividad (grupo mayor)								
		Agricultura, ganadería y pesca	Minas y canteras	Industrias manufactureras	Suministro electricidad y gas	Suministro agua	Construcción	Comercio y repar. vehículos	Transporte y almacenamiento	Alojamiento y serv. comida
Palmares	13 547	1 279	1	2 495	167	82	729	2 858	593	410
Hombres	8 978	1 195	1	1 937	128	75	701	1 904	557	178
Mujeres	4 569	84	-	558	39	7	28	954	36	232
Poás	11 236	1 893	11	1 986	137	113	748	2 172	686	326
Hombres	7 792	1 633	9	1 464	130	100	726	1 524	625	166
Mujeres	3 444	260	2	522	7	13	22	648	61	160
Orotina	7 098	696	4	512	72	110	597	1 503	396	923
Hombres	4 909	658	4	423	60	102	583	986	369	541
Mujeres	2 189	38	-	89	12	8	14	517	27	382
San Carlos	61 532	15 955	89	5 970	1 658	392	3 190	11 935	2 301	3 815
Hombres	43 031	14 375	72	4 775	1 377	309	3 108	7 986	2 180	1 879
Mujeres	18 501	1 580	17	1 195	281	83	82	3 949	121	1 936
Zarcelo	5 024	1 989	1	585	45	10	206	839	191	158
Hombres	3 692	1 881	1	376	35	7	201	606	179	60
Mujeres	1 332	108	-	209	10	3	5	233	12	98
Valverde Vega	6 713	1 143	2	1 356	40	19	406	1 299	277	288
Hombres	4 635	960	2	1 102	27	17	391	889	257	121
Mujeres	2 078	183	-	254	13	2	15	410	20	167
Upala	13 272	5 970	14	623	253	39	564	1 730	299	463
Hombres	9 918	5 614	13	498	241	35	551	1 130	278	130
Mujeres	3 354	356	1	125	12	4	13	600	21	333
Los Chiles	7 395	4 035	-	331	21	43	254	720	146	263
Hombres	5 788	3 810	-	252	17	38	250	467	138	86
Mujeres	1 607	225	-	79	4	5	4	253	8	177
Guatuso	4 914	2 416	6	300	34	37	186	760	122	161
Hombres	3 810	2 259	5	239	30	33	182	503	120	63
Mujeres	1 104	157	1	61	4	4	4	257	2	98
Cartago	192 579	25 118	249	29 193	3 683	1 355	12 106	35 348	8 950	6 442
Hombres	128 065	21 927	239	21 530	3 233	1 161	11 513	24 039	8 068	3 100
Mujeres	64 514	3 191	10	7 663	450	194	593	11 309	882	3 342

Provincia, cantón y sexo	Rama de actividad (grupo mayor)											
	Informa- ción y comuni- cación	Financieras y de seguros	Activi- dades inmo- biliarias	Profesio- nales, científ. y técnicas	Adminis- trativas y serv. apoyo	Adminis- tración pública	Enseñanza	Salud humana	Artísticas y recreativas	Otras actividades de servicio	Hogares calidad emplea- dores	Organizac. extra- territoriales
Palmares	263	238	37	317	338	906	1 019	557	138	336	782	2
Hombres	213	146	31	199	276	700	263	160	106	163	43	2
Mujeres	50	92	6	118	62	206	756	397	32	173	739	-
Poás	144	210	34	166	383	324	645	425	137	244	447	5
Hombres	109	121	19	108	289	215	175	132	99	99	47	2
Mujeres	35	89	15	58	94	109	470	293	38	145	400	3
Orotina	66	125	57	100	227	331	486	258	130	178	327	-
Hombres	55	79	43	60	181	236	141	107	101	94	86	-
Mujeres	11	46	14	40	46	95	345	151	29	84	241	-
San Carlos	408	970	162	854	1 552	1 726	3 884	1 935	578	1 323	2 831	4
Hombres	313	503	88	489	1 138	1 149	1 112	758	424	666	328	2
Mujeres	95	467	74	365	414	577	2 772	1 177	154	657	2 503	2
Zarcero	22	79	3	49	45	108	254	145	19	66	210	-
Hombres	18	40	1	30	32	78	54	44	13	29	7	-
Mujeres	4	39	2	19	13	30	200	101	6	37	203	-
Valverde Vega	71	118	17	111	172	296	370	223	57	160	287	1
Hombres	62	57	16	79	126	215	121	66	34	71	21	1
Mujeres	9	61	1	32	46	81	249	157	23	89	266	-
Upala	25	57	9	71	154	516	1 135	353	108	208	680	1
Hombres	21	33	8	50	124	394	371	150	75	125	76	1
Mujeres	4	24	1	21	30	122	764	203	33	83	604	-
Los Chiles	19	26	1	21	113	369	466	223	20	91	233	-
Hombres	15	18	1	14	80	288	119	118	13	57	7	-
Mujeres	4	8	-	7	33	81	347	105	7	34	226	-
Guatuso	18	30	5	27	65	136	271	92	8	72	168	-
Hombres	15	13	5	17	42	88	99	39	6	44	8	-
Mujeres	3	17	-	10	23	48	172	53	2	28	160	-
Cartago	4 262	5 919	760	5 112	7 808	7 785	14 975	8 168	2 349	4 606	8 303	88
Hombres	3 175	3 185	490	3 015	5 634	5 103	5 162	3 114	1 703	2 157	486	31
Mujeres	1 087	2 734	270	2 097	2 174	2 682	9 813	5 054	646	2 449	7 817	57

continúa

Continuación Cuadro 10

Provincia, cantón y sexo	Población ocupada de 15 años y más	Rama de actividad (grupo mayor)								
		Agricultura, ganadería y pesca	Minas y canteras	Industrias manufactureras	Suministro electricidad y gas	Suministro agua	Construcción	Comercio y repar. vehículos	Transporte y almacenamiento	Alojamiento y serv. comida
Cartago	58 627	5 929	62	10 150	612	361	3 476	11 375	3 023	1 872
Hombres	38 583	5 000	60	7 476	479	316	3 282	7 782	2 738	922
Mujeres	20 044	929	2	2 674	133	45	194	3 593	285	950
Paraíso	21 475	3 446	112	3 361	1 052	160	1 540	3 575	970	745
Hombres	15 087	2 831	106	2 554	974	143	1 485	2 427	872	398
Mujeres	6 388	615	6	807	78	17	55	1 148	98	347
La Unión	42 956	792	10	5 240	356	440	3 368	8 885	2 083	1 813
Hombres	25 939	657	9	3 703	270	380	3 179	5 855	1 805	850
Mujeres	17 017	135	1	1 537	86	60	189	3 030	278	963
Jiménez	5 112	1 670	1	653	238	25	185	618	142	115
Hombres	3 823	1 505	1	520	219	17	180	432	131	59
Mujeres	1 289	165	-	133	19	8	5	186	11	56
Turrialba	24 269	5 251	50	2 690	1 088	156	1 405	3 572	1 022	731
Hombres	16 871	4 750	49	2 071	1 012	132	1 371	2 367	940	326
Mujeres	7 398	501	1	619	76	24	34	1 205	82	405
Alvarado	5 587	2 423	7	595	41	16	211	834	127	156
Hombres	4 187	2 253	7	420	38	15	210	563	111	65
Mujeres	1 400	170	-	175	3	1	1	271	16	91
Oreamuno	17 878	3 585	5	2 749	136	83	888	3 384	713	520
Hombres	12 157	3 268	5	1 984	109	63	834	2 381	649	241
Mujeres	5 721	317	-	765	27	20	54	1 003	64	279
El Guarco	16 675	2 022	2	3 755	160	114	1 033	3 105	870	490
Hombres	11 418	1 663	2	2 802	132	95	972	2 232	822	239
Mujeres	5 257	359	-	953	28	19	61	873	48	251
Heredia	185 945	13 440	98	27 883	2 185	909	10 099	34 259	10 218	7 904
Hombres	114 837	11 614	89	18 983	1 733	746	9 467	22 663	8 608	3 863
Mujeres	71 108	1 826	9	8 900	452	163	632	11 596	1 610	4 041
Heredia	55 253	646	19	9 814	619	286	2 868	10 068	2 865	2 429
Hombres	31 925	524	16	6 147	459	235	2 666	6 213	2 333	1 193
Mujeres	23 328	122	3	3 667	160	51	202	3 855	532	1 236

Provincia, cantón y sexo	Rama de actividad (grupo mayor)											
	Informa- ción y comuni- cación	Financieras y de seguros	Activi- dades inmo- biliarias	Profesio- nales, científ. y técnicas	Adminis- trativas y serv. apoyo	Adminis- tración pública	Enseñanza	Salud humana	Artísticas y recreativas	Otras actividades de servicio	Hogares calidad emplea- dores	Organizac. extra- territoriales
Cartago	1 330	2 070	235	1 681	2 170	2 528	4 892	2 642	795	1 483	1 923	18
Hombres	998	1 126	160	992	1 581	1 631	1 652	1 002	562	687	131	6
Mujeres	332	944	75	689	589	897	3 240	1 640	233	796	1 792	12
Paraíso	536	508	63	338	851	725	1 383	659	294	409	746	2
Hombres	429	308	44	188	580	526	491	244	236	189	62	-
Mujeres	107	200	19	150	271	199	892	415	58	220	684	2
La Unión	1 411	1 993	287	1 832	2 658	1 918	3 174	2 286	600	1 307	2 446	57
Hombres	993	989	171	1 028	1 805	1 113	1 154	848	399	567	140	24
Mujeres	418	1 004	116	804	853	805	2 020	1 438	201	740	2 306	33
Jiménez	58	39	5	24	233	273	382	136	35	69	211	-
Hombres	50	24	5	18	205	212	111	59	31	26	18	-
Mujeres	8	15	-	6	28	61	271	77	4	43	193	-
Turrialba	187	298	29	411	714	1 050	2 614	1 055	238	460	1 242	6
Hombres	136	176	22	286	572	784	940	441	183	252	61	-
Mujeres	51	122	7	125	142	266	1 674	614	55	208	1 181	6
Alvarado	36	67	7	58	136	152	223	81	38	62	317	-
Hombres	27	32	4	35	119	114	81	34	23	24	12	-
Mujeres	9	35	3	23	17	38	142	47	15	38	305	-
Oreamuno	345	472	63	379	486	615	1 261	656	189	416	931	2
Hombres	273	260	44	226	359	406	389	268	147	214	37	-
Mujeres	72	212	19	153	127	209	872	388	42	202	894	2
El Guarco	359	472	71	389	560	524	1 046	653	160	400	487	3
Hombres	269	270	40	242	413	317	344	218	122	198	25	1
Mujeres	90	202	31	147	147	207	702	435	38	202	462	2
Heredia	5 899	6 505	1 121	6 639	10 871	7 726	15 450	9 145	2 781	4 591	8 087	135
Hombres	4 196	3 493	702	3 945	7 273	4 466	4 763	3 509	1 819	2 128	710	67
Mujeres	1 703	3 012	419	2 694	3 598	3 260	10 687	5 636	962	2 463	7 377	68
Heredia	2 312	2 258	381	2 184	4 057	2 361	4 615	3 074	824	1 406	2 119	48
Hombres	1 663	1 170	234	1 301	2 568	1 356	1 359	1 198	529	613	131	17
Mujeres	649	1 088	147	883	1 489	1 005	3 256	1 876	295	793	1 988	31

continúa

Continuación Cuadro 10

Provincia, cantón y sexo	Población ocupada de 15 años y más	Rama de actividad (grupo mayor)								
		Agricultura, ganadería y pesca	Minas y canteras	Industrias manufactureras	Suministro electricidad y gas	Suministro agua	Construcción	Comercio y repar. vehículos	Transporte y almacenamiento	Alojamiento y serv. comida
Barva	17 812	671	5	2 495	254	121	983	3 583	1 135	696
Hombres	11 091	584	5	1 738	199	98	931	2 545	965	389
Mujeres	6 721	87	-	757	55	23	52	1 038	170	307
Santo Domingo	17 793	447	4	2 424	198	69	893	3 478	1 010	631
Hombres	10 765	413	4	1 728	156	55	817	2 395	841	292
Mujeres	7 028	34	-	696	42	14	76	1 083	169	339
Santa Bárbara	15 199	896	2	2 856	173	52	868	3 038	1 099	738
Hombres	9 992	783	1	2 135	148	41	838	2 144	969	379
Mujeres	5 207	113	1	721	25	11	30	894	130	359
San Rafael	19 943	502	16	2 783	265	107	1 511	3 770	1 132	1 000
Hombres	12 238	457	14	1 985	213	82	1 438	2 487	988	490
Mujeres	7 705	45	2	798	52	25	73	1 283	144	510
San Isidro	9 276	436	2	1 090	92	56	587	1 758	495	339
Hombres	5 762	392	2	808	75	48	558	1 201	430	162
Mujeres	3 514	44	-	282	17	8	29	557	65	177
Belén	9 973	277	28	2 027	128	24	535	1 893	525	627
Hombres	6 044	226	25	1 435	104	23	486	1 232	400	332
Mujeres	3 929	51	3	592	24	1	49	661	125	295
Flores	8 990	174	2	1 711	126	72	447	1 628	627	327
Hombres	5 479	152	2	1 189	104	65	411	1 069	522	173
Mujeres	3 511	22	-	522	22	7	36	559	105	154
San Pablo	12 467	157	2	1 557	160	80	652	2 277	628	431
Hombres	7 308	132	2	1 060	114	62	589	1 523	526	223
Mujeres	5 159	25	-	497	46	18	63	754	102	208
Sarapiquí	19 239	9 234	18	1 126	170	42	755	2 766	702	686
Hombres	14 233	7 951	18	758	161	37	733	1 854	634	230
Mujeres	5 006	1 283	-	368	9	5	22	912	68	456
Guanacaste	109 459	19 491	622	7 419	2 912	880	6 977	17 612	4 190	12 096
Hombres	73 784	18 225	571	5 899	2 609	682	6 746	11 297	3 820	6 122
Mujeres	35 675	1 266	51	1 520	303	198	231	6 315	370	5 974

Provincia, cantón y sexo	Rama de actividad (grupo mayor)											
	Información y comunicación	Financieras y de seguros	Actividades inmobiliarias	Profesionales, científ. y técnicas	Administrativas y serv. apoyo	Administración pública	Enseñanza	Salud humana	Artísticas y recreativas	Otras actividades de servicio	Hogares calidad empleadores	Organizac. extra-territoriales
Barva	548	602	95	584	1 017	761	1 877	934	281	442	712	16
Hombres	359	341	61	331	655	432	645	339	193	207	63	11
Mujeres	189	261	34	253	362	329	1 232	595	88	235	649	5
Santo Domingo	691	857	129	904	989	829	1 530	983	283	554	872	18
Hombres	491	485	82	557	679	446	443	370	178	270	52	11
Mujeres	200	372	47	347	310	383	1 087	613	105	284	820	7
Santa Bárbara	313	402	62	373	780	560	1 017	687	192	314	774	3
Hombres	237	223	42	233	549	344	305	272	141	150	57	1
Mujeres	76	179	20	140	231	216	712	415	51	164	717	2
San Rafael	488	599	107	676	1 099	848	1 992	1 020	364	519	1 131	14
Hombres	360	337	72	399	774	487	653	389	236	244	126	7
Mujeres	128	262	35	277	325	361	1 339	631	128	275	1 005	7
San Isidro	324	407	50	387	500	453	830	458	132	258	611	11
Hombres	233	210	38	233	360	260	269	187	91	133	63	9
Mujeres	91	197	12	154	140	193	561	271	41	125	548	2
Belén	339	306	106	440	598	254	567	398	199	239	457	6
Hombres	235	143	49	247	389	140	162	150	123	115	26	2
Mujeres	104	163	57	193	209	114	405	248	76	124	431	4
Flores	308	341	67	329	540	455	717	421	143	211	337	7
Hombres	217	181	44	187	372	248	199	146	85	89	20	4
Mujeres	91	160	23	142	168	207	518	275	58	122	317	3
San Pablo	539	636	95	573	817	728	1 337	847	187	304	449	11
Hombres	373	342	57	326	555	414	418	334	109	119	25	5
Mujeres	166	294	38	247	262	314	919	513	78	185	424	6
Sarapiquí	37	97	29	189	474	477	968	323	176	344	625	1
Hombres	28	61	23	131	372	339	310	124	134	188	147	-
Mujeres	9	36	6	58	102	138	658	199	42	156	478	1
Guanacaste	780	1 518	1 154	1 565	4 699	5 304	8 908	4 293	1 525	2 255	5 248	11
Hombres	609	897	726	978	3 458	3 690	2 630	1 664	1 165	1 217	774	5
Mujeres	171	621	428	587	1 241	1 614	6 278	2 629	360	1 038	4 474	6

continúa

Continuación Cuadro 10

Provincia, cantón y sexo	Población ocupada de 15 años y más	Rama de actividad (grupo mayor)								
		Agricultura, ganadería y pesca	Minas y canteras	Industrias manufactureras	Suministro electricidad y gas	Suministro agua	Construcción	Comercio y repar. vehículos	Transporte y almacenamiento	Alojamiento y serv. comida
Liberia	22 579	1 891	34	1 552	586	254	1 351	4 338	1 255	2 378
Hombres	13 991	1 721	28	1 170	509	201	1 301	2 666	1 102	1 172
Mujeres	8 588	170	6	382	77	53	50	1 672	153	1 206
Nicoya	16 275	2 745	41	1 117	172	129	1 205	2 719	492	1 409
Hombres	10 834	2 657	39	891	151	106	1 171	1 794	460	627
Mujeres	5 441	88	2	226	21	23	34	925	32	782
Santa Cruz	18 912	2 304	4	837	288	207	1 224	2 660	580	3 304
Hombres	12 162	2 172	4	645	236	141	1 176	1 715	529	1 745
Mujeres	6 750	132	-	192	52	66	48	945	51	1 559
Bagaces	6 195	1 809	12	334	710	49	437	882	195	270
Hombres	4 596	1 692	12	258	650	43	421	560	187	120
Mujeres	1 599	117	-	76	60	6	16	322	8	150
Carrillo	11 932	1 590	59	987	78	73	868	1 529	469	2 566
Hombres	8 044	1 486	54	839	69	56	827	916	420	1 538
Mujeres	3 888	104	5	148	9	17	41	613	49	1 028
Cañas	9 174	2 282	75	806	334	61	385	1 841	356	453
Hombres	6 313	2 038	72	623	302	48	379	1 186	335	156
Mujeres	2 861	244	3	183	32	13	6	655	21	297
Abangares	5 977	1 449	375	746	50	38	304	911	223	414
Hombres	4 342	1 325	342	637	44	34	296	620	217	166
Mujeres	1 635	124	33	109	6	4	8	291	6	248
Tilarán	6 945	1 381	15	454	551	31	557	1 152	204	494
Hombres	5 003	1 318	13	361	521	23	547	785	196	261
Mujeres	1 942	63	2	93	30	8	10	367	8	233
Nandayure	3 379	1 137	2	161	94	9	234	476	70	289
Hombres	2 533	1 082	2	134	90	7	228	336	67	150
Mujeres	846	55	-	27	4	2	6	140	3	139
La Cruz	5 728	2 130	-	316	40	24	231	762	291	344
Hombres	4 232	2 000	-	252	29	19	225	472	257	109
Mujeres	1 496	130	-	64	11	5	6	290	34	235

Provincia, cantón y sexo	Rama de actividad (grupo mayor)											
	Informa- ción y comuni- cación	Financieras y de seguros	Activi- dades inmo- biliarias	Profesio- nales, científ. y técnicas	Adminis- trativas y serv. apoyo	Adminis- tración pública	Enseñanza	Salud humana	Artísticas y recreativas	Otras actividades de servicio	Hogares calidad emplea- dores	Organizac. extra- territoriales
Liberia	271	454	148	489	1 210	1 254	1 849	1 323	259	551	1 127	5
Hombres	206	254	96	293	892	803	521	483	194	284	93	2
Mujeres	65	200	52	196	318	451	1 328	840	65	267	1 034	3
Nicoya	97	226	128	271	523	940	1 618	830	181	318	1 111	3
Hombres	84	143	83	174	388	648	520	329	143	177	249	-
Mujeres	13	83	45	97	135	292	1 098	501	38	141	862	3
Santa Cruz	123	250	473	246	1 041	870	2 164	583	460	366	926	2
Hombres	96	159	289	149	780	633	700	249	365	189	188	2
Mujeres	27	91	184	97	261	237	1 464	334	95	177	738	-
Bagaces	36	57	45	67	188	205	346	177	60	79	236	1
Hombres	21	33	19	32	132	139	94	86	41	40	15	1
Mujeres	15	24	26	35	56	66	252	91	19	39	221	-
Carrillo	71	91	208	122	829	361	778	313	227	229	484	-
Hombres	50	53	128	68	591	255	190	118	182	125	79	-
Mujeres	21	38	80	54	238	106	588	195	45	104	405	-
Cañas	56	171	6	134	244	398	632	350	84	178	328	-
Hombres	49	87	5	90	182	273	170	137	52	107	22	-
Mujeres	7	84	1	44	62	125	462	213	32	71	306	-
Abangares	18	59	10	41	170	230	352	199	70	103	215	-
Hombres	14	33	8	31	121	155	90	75	48	65	21	-
Mujeres	4	26	2	10	49	75	262	124	22	38	194	-
Tilarán	64	93	81	106	221	217	438	237	72	217	360	-
Hombres	51	60	59	74	172	155	131	75	56	105	40	-
Mujeres	13	33	22	32	49	62	307	162	16	112	320	-
Nandayure	19	15	17	30	62	198	230	93	24	59	160	-
Hombres	16	8	14	23	36	147	68	40	19	39	27	-
Mujeres	3	7	3	7	26	51	162	53	5	20	133	-
La Cruz	18	75	9	39	178	500	305	123	56	104	183	-
Hombres	15	51	5	30	138	391	75	48	36	58	22	-
Mujeres	3	24	4	9	40	109	230	75	20	46	161	-

continúa

Continuación Cuadro 10

Provincia, cantón y sexo	Población ocupada de 15 años y más	Rama de actividad (grupo mayor)								
		Agricultura, ganadería y pesca	Minas y canteras	Industrias manufactureras	Suministro electricidad y gas	Suministro agua	Construcción	Comercio y repar. vehículos	Transporte y almacenamiento	Alojamiento y serv. comida
Hojancha	2 363	773	5	109	9	5	181	342	55	175
Hombres	1 734	734	5	89	8	4	175	247	50	78
Mujeres	629	39	-	20	1	1	6	95	5	97
Puntarenas	139 932	34 005	289	12 596	2 113	888	7 739	21 290	6 647	12 086
Hombres	99 153	31 699	276	9 997	1 783	725	7 534	13 883	6 173	5 747
Mujeres	40 779	2 306	13	2 599	330	163	205	7 407	474	6 339
Puntarenas	39 052	6 736	90	4 671	596	301	1 544	6 872	2 160	3 514
Hombres	26 689	6 260	86	3 638	457	244	1 501	4 398	1 983	1 673
Mujeres	12 363	476	4	1 033	139	57	43	2 474	177	1 841
Esparza	10 221	741	5	1 732	173	86	685	2 078	607	685
Hombres	7 006	708	4	1 455	148	71	676	1 440	561	322
Mujeres	3 215	33	1	277	25	15	9	638	46	363
Buenos Aires	13 402	7 285	1	596	392	61	520	1 146	345	287
Hombres	10 527	6 898	1	373	323	55	484	707	325	74
Mujeres	2 875	387	-	223	69	6	36	439	20	213
Montes de Oro	4 588	586	36	629	219	61	277	798	265	247
Hombres	3 213	553	35	512	197	56	271	559	236	110
Mujeres	1 375	33	1	117	22	5	6	239	29	137
Osa	10 106	2 815	18	539	110	57	788	1 253	355	951
Hombres	7 294	2 609	17	430	96	46	770	839	336	417
Mujeres	2 812	206	1	109	14	11	18	414	19	534
Aguirre	10 448	1 777	10	686	89	46	703	1 345	522	1 971
Hombres	7 260	1 616	10	566	77	37	683	866	492	1 111
Mujeres	3 188	161	-	120	12	9	20	479	30	860
Golfito	13 079	3 172	58	875	154	55	778	2 115	660	1 180
Hombres	9 319	2 947	54	712	146	43	762	1 359	612	572
Mujeres	3 760	225	4	163	8	12	16	756	48	608
Coto Brus	11 689	4 900	20	448	80	40	574	1 609	412	301
Hombres	8 762	4 701	20	333	67	36	568	1 084	391	115
Mujeres	2 927	199	-	115	13	4	6	525	21	186

Provincia, cantón y sexo	Rama de actividad (grupo mayor)											
	Informa- ción y comuni- cación	Financieras y de seguros	Activi- dades inmo- biliarias	Profesio- nales, científ. y técnicas	Adminis- trativas y serv. apoyo	Adminis- tración pública	Enseñanza	Salud humana	Artísticas y recreativas	Otras actividades de servicio	Hogares calidad emplea- dores	Organizac. extra- territoriales
Hojancha	7	27	29	20	33	131	196	65	32	51	118	-
Hombres	7	16	20	14	26	91	71	24	29	28	18	-
Mujeres	-	11	9	6	7	40	125	41	3	23	100	-
Puntarenas	791	1 329	975	1 302	5 392	5 960	9 716	5 786	2 417	3 059	5 543	9
Hombres	636	729	720	835	3 900	4 130	3 098	2 500	1 902	1 821	1 062	3
Mujeres	155	600	255	467	1 492	1 830	6 618	3 286	515	1 238	4 481	6
Puntarenas	277	446	171	356	1 850	2 015	2 723	1 843	548	999	1 339	1
Hombres	227	245	136	252	1 344	1 408	878	733	388	603	234	1
Mujeres	50	201	35	104	506	607	1 845	1 110	160	396	1 105	-
Esparza	65	119	41	118	324	547	917	462	127	258	451	-
Hombres	54	68	36	76	242	389	253	204	91	140	68	-
Mujeres	11	51	5	42	82	158	664	258	36	118	383	-
Buenos Aires	38	51	8	48	276	281	991	252	174	138	512	-
Hombres	31	27	8	26	160	204	357	126	148	84	116	-
Mujeres	7	24	-	22	116	77	634	126	26	54	396	-
Montes de Oro	20	34	12	65	127	192	377	226	96	122	199	-
Hombres	16	20	12	44	72	131	107	88	88	76	30	-
Mujeres	4	14	-	21	55	61	270	138	8	46	169	-
Osa	46	62	146	97	395	372	663	555	317	177	390	-
Hombres	34	38	116	66	283	251	207	258	277	103	101	-
Mujeres	12	24	30	31	112	121	456	297	40	74	289	-
Aguirre	61	81	130	109	638	328	532	471	322	213	414	-
Hombres	52	41	95	69	485	187	177	222	261	122	91	-
Mujeres	9	40	35	40	153	141	355	249	61	91	323	-
Golfito	118	125	62	94	465	598	847	568	333	353	469	-
Hombres	91	61	55	52	347	410	265	266	271	225	69	-
Mujeres	27	64	7	42	118	188	582	302	62	128	400	-
Coto Brus	37	98	10	103	210	502	1 032	510	104	205	493	1
Hombres	26	62	7	58	126	372	334	232	76	127	26	1
Mujeres	11	36	3	45	84	130	698	278	28	78	467	-

continúa

Continuación Cuadro 10

Provincia, cantón y sexo	Población ocupada de 15 años y más	Rama de actividad (grupo mayor)								
		Agricultura, ganadería y pesca	Minas y canteras	Industrias manufactureras	Suministro electricidad y gas	Suministro agua	Construcción	Comercio y repar. vehículos	Transporte y almacenamiento	Alojamiento y serv. comida
Parríta	5 784	1 426	8	671	179	37	429	835	190	487
Hombres	4 246	1 308	8	577	163	23	411	548	180	217
Mujeres	1 538	118	-	94	16	14	18	287	10	270
Corredores	14 454	4 068	34	1 469	98	99	683	2 327	769	662
Hombres	10 202	3 629	32	1 190	88	82	668	1 554	720	218
Mujeres	4 252	439	2	279	10	17	15	773	49	444
Garabito	7 109	499	9	280	23	45	758	912	362	1 801
Hombres	4 635	470	9	211	21	32	740	529	337	918
Mujeres	2 474	29	-	69	2	13	18	383	25	883
Limón	130 393	49 617	149	9 312	1 722	806	5 533	18 741	8 450	5 359
Hombres	92 496	42 574	138	7 182	1 524	688	5 294	12 015	7 475	1 874
Mujeres	37 897	7 043	11	2 130	198	118	239	6 726	975	3 485
Limón	30 409	5 233	13	2 688	316	260	1 365	4 873	4 626	1 224
Hombres	19 832	4 509	13	2 119	273	206	1 299	3 008	3 929	348
Mujeres	10 577	724	-	569	43	54	66	1 865	697	876
Pococí	43 849	15 920	69	3 634	298	227	2 072	7 398	1 861	1 861
Hombres	31 325	13 832	63	2 821	251	202	2 002	4 914	1 716	745
Mujeres	12 524	2 088	6	813	47	25	70	2 484	145	1 116
Siquirres	19 587	8 774	11	1 215	948	164	821	2 453	859	622
Hombres	14 432	7 583	10	880	855	142	770	1 551	794	183
Mujeres	5 155	1 191	1	335	93	22	51	902	65	439
Talamanca	9 733	4 760	2	205	46	35	461	953	221	962
Hombres	6 982	4 066	2	148	42	31	446	547	211	409
Mujeres	2 751	694	-	57	4	4	15	406	10	553
Matina	12 777	8 210	18	424	40	57	311	1 165	355	282
Hombres	9 659	6 862	15	348	38	50	286	756	337	71
Mujeres	3 118	1 348	3	76	2	7	25	409	18	211
Guácimo	14 038	6 720	36	1 146	74	63	503	1 899	528	408
Hombres	10 266	5 722	35	866	65	57	491	1 239	488	118
Mujeres	3 772	998	1	280	9	6	12	660	40	290

Provincia, cantón y sexo	Rama de actividad (grupo mayor)											
	Informa- ción y comuni- cación	Financieras y de seguros	Activi- dades inmo- biliarias	Profesio- nales, científ. y técnicas	Adminis- trativas y serv. apoyo	Adminis- tración pública	Enseñanza	Salud humana	Artísticas y recreativas	Otras actividades de servicio	Hogares calidad emplea- dores	Organizac. extra- territoriales
Parríta	29	52	83	38	232	171	356	141	44	116	260	-
Hombres	20	21	66	24	191	115	115	59	36	77	87	-
Mujeres	9	31	17	14	41	56	241	82	8	39	173	-
Corredores	74	196	15	140	332	797	1 059	629	87	312	597	7
Hombres	66	116	12	84	234	559	324	268	53	178	126	1
Mujeres	8	80	3	56	98	238	735	361	34	134	471	6
Garabito	26	65	297	134	543	157	219	129	265	166	419	-
Hombres	19	30	177	84	416	104	81	44	213	86	114	-
Mujeres	7	35	120	50	127	53	138	85	52	80	305	-
Limón	436	1 055	180	1 171	4 400	4 086	8 308	3 935	848	2 426	3 858	1
Hombres	331	525	107	695	3 078	2 624	2 463	1 342	553	1 402	612	-
Mujeres	105	530	73	476	1 322	1 462	5 845	2 593	295	1 024	3 246	1
Limón	141	422	38	354	1 476	1 531	2 423	1 513	236	666	1 011	-
Hombres	112	202	25	197	1 018	909	543	494	141	345	142	-
Mujeres	29	220	13	157	458	622	1 880	1 019	95	321	869	-
Pococí	160	415	61	480	1 349	1 183	2 789	1 384	297	937	1 454	-
Hombres	113	217	44	316	978	800	875	491	204	546	195	-
Mujeres	47	198	17	164	371	383	1 914	893	93	391	1 259	-
Siquirres	70	90	9	91	469	523	1 155	381	113	314	504	1
Hombres	56	38	6	55	342	352	343	111	77	196	88	-
Mujeres	14	52	3	36	127	171	812	270	36	118	416	1
Talamanca	14	25	42	44	452	265	572	210	67	128	269	-
Hombres	10	13	24	24	254	188	226	90	47	87	117	-
Mujeres	4	12	18	20	198	77	346	120	20	41	152	-
Matina	13	32	26	94	323	261	519	197	57	156	237	-
Hombres	11	20	4	45	241	172	153	76	39	97	38	-
Mujeres	2	12	22	49	82	89	366	121	18	59	199	-
Guácimo	38	71	4	108	331	323	850	250	78	225	383	-
Hombres	29	35	4	58	245	203	323	80	45	131	32	-
Mujeres	9	36	-	50	86	120	527	170	33	94	351	-

CUADRO 11

Costa Rica: Población ocupada de 15 años y más por grupos de edad, según provincia, sexo, posición en el empleo principal y nivel de instrucción

Provincia, sexo, posición en el empleo principal y nivel de instrucción	Población ocupada de 15 años y más	Grupos de edad											
		De 15 a 19 años	De 20 a 24 años	De 25 a 29 años	De 30 a 34 años	De 35 a 39 años	De 40 a 44 años	De 45 a 49 años	De 50 a 54 años	De 55 a 59 años	De 60 a 64 años	De 65 a 69 años	De 70 años y más
Costa Rica	1 670 632	63 251	215 802	254 535	232 704	199 896	192 102	176 408	144 369	98 084	52 196	22 117	19 168
Ningún grado	33 325	545	1 565	2 635	3 511	3 941	3 562	3 634	3 623	3 312	2 694	1 817	2 486
Enseñanza especial	1 022	77	239	208	143	116	96	78	41	14	6	3	1
Kinder o preparatoria	633	32	61	107	90	84	78	63	72	41	3	-	2
Primaria incompleta	165 119	5 322	12 622	19 211	20 576	20 086	18 210	15 343	14 657	14 080	11 605	6 655	6 752
Primaria completa	426 113	18 849	39 982	50 004	52 291	54 077	59 087	50 858	43 077	30 925	16 365	6 180	4 418
Secundaria incompleta	330 446	22 780	58 913	53 604	45 083	36 827	34 796	31 485	23 378	13 307	6 549	2 283	1 441
Secundaria completa	248 057	11 180	48 085	43 086	33 001	25 391	24 391	25 215	19 523	11 025	4 603	1 479	1 078
Parauniversitaria	37 475	806	5 931	5 984	4 884	4 174	4 285	4 256	3 437	2 233	917	324	244
Universitaria	428 442	3 660	48 404	79 696	73 125	55 200	47 597	45 476	36 561	23 147	9 454	3 376	2 746
Empleadora	109 492	1 124	6 020	10 500	13 134	13 561	15 185	15 216	13 280	9 706	5 966	2 918	2 882
Ningún grado	1 227	6	34	73	87	132	90	149	148	124	135	100	149
Enseñanza especial	32	3	6	12	2	3	1	3	1	1	-	-	-
Kinder o preparatoria	32	-	1	4	4	4	8	2	7	1	1	-	-
Primaria incompleta	7 408	87	268	513	631	718	784	697	793	851	792	544	730
Primaria completa	24 832	276	1 131	1 954	2 479	2 977	3 832	3 444	3 174	2 520	1 628	740	677
Secundaria incompleta	20 452	365	1 703	2 414	2 732	2 505	2 969	2 802	2 165	1 381	820	353	243
Secundaria completa	17 798	242	1 352	1 917	2 148	2 195	2 401	2 773	2 156	1 344	691	305	274
Parauniversitaria	3 205	34	212	341	348	414	423	471	423	278	135	77	49
Universitaria	34 506	111	1 313	3 272	4 703	4 613	4 677	4 875	4 413	3 206	1 764	799	760
Cuenta propia	343 637	10 813	24 699	34 373	37 977	38 943	43 658	43 681	39 225	30 147	19 499	10 605	10 017
Ningún grado	10 859	140	317	559	753	905	983	1 131	1 227	1 244	1 134	967	1 499
Enseñanza especial	211	23	42	37	30	24	19	16	12	5	2	1	-
Kinder o preparatoria	155	9	15	18	19	21	14	21	21	15	-	-	2
Primaria incompleta	49 696	1 242	2 418	3 842	4 336	4 660	4 917	4 740	5 061	5 444	5 299	3 670	4 067
Primaria completa	115 332	4 259	6 955	9 837	11 260	13 477	16 753	15 724	14 207	10 954	6 429	3 088	2 389
Secundaria incompleta	71 871	3 748	7 719	8 744	9 134	8 257	8 957	9 099	7 278	4 597	2 530	1 109	699
Secundaria completa	40 781	1 060	3 926	4 816	4 875	4 576	5 069	6 056	4 937	2 969	1 527	574	396
Parauniversitaria	6 133	82	458	662	668	718	849	879	748	552	314	112	91
Universitaria	48 599	250	2 849	5 858	6 902	6 305	6 097	6 015	5 734	4 367	2 264	1 084	874

continúa

Continuación Cuadro 11

Provincia, sexo, posición en el empleo principal y nivel de instrucción	Población ocupada de 15 años y más	Grupos de edad											
		De 15 a 19 años	De 20 a 24 años	De 25 a 29 años	De 30 a 34 años	De 35 a 39 años	De 40 a 44 años	De 45 a 49 años	De 50 a 54 años	De 55 a 59 años	De 60 a 64 años	De 65 a 69 años	De 70 años y más
Asalariada de empresa privada	870 085	43 669	154 125	162 477	133 411	104 933	88 637	71 102	52 410	33 036	16 595	5 750	3 940
Ningún grado	17 207	353	1 081	1 793	2 314	2 474	2 063	1 831	1 736	1 448	1 049	546	519
Enseñanza especial	609	40	156	130	88	70	53	48	15	4	3	2	-
Kinder o preparatoria	352	19	36	76	55	49	42	30	29	15	1	-	-
Primaria incompleta	86 539	3 389	8 791	13 048	13 261	12 102	9 777	7 507	6 417	5 542	3 927	1 616	1 162
Primaria completa	226 900	12 078	28 633	33 849	33 033	30 476	29 418	22 753	17 463	11 427	5 302	1 578	890
Secundaria incompleta	194 255	15 965	44 211	37 262	28 315	20 973	17 212	13 663	9 146	4 596	2 052	542	318
Secundaria completa	142 100	8 496	35 441	29 196	20 229	13 872	11 696	10 261	7 124	3 623	1 408	460	294
Parauniversitaria	19 604	595	4 229	3 739	2 790	2 124	1 916	1 747	1 219	766	308	96	75
Universitaria	182 519	2 734	31 547	43 384	33 326	22 793	16 460	13 262	9 261	5 615	2 545	910	682
Asalariada de instituciones públicas	255 839	1 571	21 631	37 840	38 159	31 712	32 827	35 207	29 926	18 815	6 557	1 017	577
Ningún grado	581	3	14	32	46	59	69	86	88	80	68	18	18
Enseñanza especial	44	-	7	11	8	6	5	1	3	2	1	-	-
Kinder o preparatoria	22	1	2	1	4	2	5	2	2	3	-	-	-
Primaria incompleta	4 018	52	195	329	393	456	511	499	500	537	391	92	63
Primaria completa	24 655	174	990	1 448	1 873	2 727	3 827	3 998	4 149	3 408	1 717	250	94
Secundaria incompleta	23 262	356	2 335	2 603	2 512	2 705	3 176	3 632	3 049	1 936	791	109	58
Secundaria completa	37 683	567	5 456	5 844	4 653	3 859	4 269	5 049	4 450	2 620	782	77	57
Parauniversitaria	7 580	47	877	1 126	977	838	995	1 045	946	570	126	20	13
Universitaria	157 994	371	11 755	26 446	27 693	21 060	19 970	20 895	16 739	9 659	2 681	451	274
Asalariada de hogar privado	74 357	2 932	6 540	7 611	8 642	9 507	10 459	9 923	8 408	5 408	2 804	1 202	921
Ningún grado	2 777	21	83	133	264	328	308	381	372	351	250	128	158
Enseñanza especial	72	3	14	10	8	4	15	7	8	2	-	-	1
Kinder o preparatoria	63	3	4	6	7	7	9	7	12	7	1	-	-
Primaria incompleta	15 042	294	757	1 273	1 769	1 965	2 033	1 746	1 732	1 522	1 004	540	407
Primaria completa	29 255	940	1 661	2 454	3 249	3 996	4 763	4 498	3 733	2 322	1 054	370	215
Secundaria incompleta	17 012	1 209	2 264	2 259	2 099	2 176	2 270	2 054	1 559	673	275	106	68
Secundaria completa	7 351	370	1 299	1 042	926	759	792	909	708	354	137	31	24
Parauniversitaria	614	24	94	84	70	50	67	82	72	37	19	7	8
Universitaria	2 171	68	364	350	250	222	202	239	212	140	64	20	40
Auxiliares no remunerados	17 222	3 142	2 787	1 734	1 381	1 240	1 336	1 279	1 120	972	775	625	831
Ningún grado	674	22	36	45	47	43	49	56	52	65	58	58	143
Enseñanza especial	54	8	14	8	7	9	3	3	2	-	-	-	-
Kinder o preparatoria	9	-	3	2	1	1	-	1	1	-	-	-	-
Primaria incompleta	2 416	258	193	206	186	185	188	154	154	184	192	193	323
Primaria completa	5 139	1 122	612	462	397	424	494	441	351	294	235	154	153
Secundaria incompleta	3 594	1 137	681	322	291	211	212	235	181	124	81	64	55
Secundaria completa	2 344	445	611	271	170	130	164	167	148	115	58	32	33
Parauniversitaria	339	24	61	32	31	30	35	32	29	30	15	12	8
Universitaria	2 653	126	576	386	251	207	191	190	202	160	136	112	116

continúa



Continuación Cuadro 11

Provincia, sexo, posición en el empleo principal y nivel de instrucción	Población ocupada de 15 años y más	Grupos de edad											
		De 15 a 19 años	De 20 a 24 años	De 25 a 29 años	De 30 a 34 años	De 35 a 39 años	De 40 a 44 años	De 45 a 49 años	De 50 a 54 años	De 55 a 59 años	De 60 a 64 años	De 65 a 69 años	De 70 años y más
Hombres	1 087 109	45 718	138 358	157 341	144 452	125 629	122 629	114 231	96 085	68 820	40 174	17 743	15 929
Ningún grado	27 048	485	1 356	2 251	2 845	3 085	2 775	2 807	2 829	2 635	2 223	1 575	2 182
Enseñanza especial	830	71	198	178	109	100	72	64	22	12	2	2	-
Kinder o preparatoria	465	26	47	85	64	61	59	42	49	31	-	-	1
Primaria incompleta	127 725	4 545	10 260	15 123	15 484	14 658	13 479	11 351	10 977	10 893	9 459	5 589	5 907
Primaria completa	315 867	15 571	31 380	37 846	37 763	37 723	41 870	36 898	31 704	23 414	12 956	5 037	3 705
Secundaria incompleta	225 819	16 686	41 931	36 505	29 896	23 833	22 362	21 155	16 070	9 531	5 016	1 742	1 092
Secundaria completa	150 772	6 177	27 853	25 598	19 982	15 677	14 889	15 809	12 349	7 257	3 341	1 078	762
Parauniversitaria	19 865	421	3 086	3 246	2 719	2 244	2 132	2 150	1 710	1 198	580	215	164
Universitaria	218 718	1 736	22 247	36 509	35 590	28 248	24 991	23 955	20 375	13 849	6 597	2 505	2 116
Empleadora	79 752	776	3 910	6 884	8 898	9 490	11 104	11 347	10 073	7 518	4 835	2 467	2 450
Ningún grado	1 023	6	30	61	74	101	78	123	111	106	111	87	135
Enseñanza especial	26	3	4	12	1	2	1	2	1	-	-	-	-
Kinder o preparatoria	20	-	1	3	-	3	5	2	5	1	-	-	-
Primaria incompleta	6 257	69	235	433	514	577	638	574	659	718	687	496	657
Primaria completa	20 147	236	872	1 507	1 945	2 297	3 100	2 844	2 664	2 087	1 366	638	591
Secundaria incompleta	15 063	271	1 178	1 719	1 919	1 803	2 148	2 105	1 657	1 108	667	288	200
Secundaria completa	12 211	116	801	1 214	1 413	1 521	1 658	2 009	1 543	980	510	254	192
Parauniversitaria	1 941	17	104	193	220	253	260	292	260	171	88	48	35
Universitaria	23 064	58	685	1 742	2 812	2 933	3 216	3 396	3 173	2 347	1 406	656	640
Cuenta propia	259 767	8 983	18 836	24 584	26 536	27 510	32 012	32 959	30 162	23 877	16 228	9 168	8 912
Ningún grado	9 474	126	287	495	657	770	823	954	1 062	1 071	983	879	1 367
Enseñanza especial	185	20	40	30	25	24	16	15	9	5	1	-	-
Kinder o preparatoria	127	8	13	16	17	16	12	12	17	15	-	-	1
Primaria incompleta	42 792	1 122	2 099	3 278	3 594	3 833	4 140	3 992	4 330	4 666	4 643	3 314	3 781
Primaria completa	94 939	3 784	5 977	8 087	8 836	10 499	13 517	13 041	11 738	9 149	5 490	2 702	2 119
Secundaria incompleta	52 221	2 988	5 946	6 301	6 313	5 527	6 177	6 633	5 391	3 475	2 014	901	555
Secundaria completa	27 124	745	2 668	3 122	3 073	2 868	3 187	4 017	3 398	2 119	1 185	437	305
Parauniversitaria	3 608	43	280	397	377	396	487	495	422	342	220	83	66
Universitaria	29 297	147	1 526	2 858	3 644	3 577	3 653	3 800	3 795	3 035	1 692	852	718
Asalariada de empresa privada	602 322	31 887	101 823	106 738	90 143	72 232	62 410	51 121	38 817	25 639	13 587	4 705	3 220
Ningún grado	14 959	319	985	1 599	1 992	2 082	1 753	1 562	1 493	1 265	954	490	465
Enseñanza especial	518	37	133	118	70	58	47	41	8	4	-	2	-
Kinder o preparatoria	293	16	29	62	46	41	37	26	23	13	-	-	-
Primaria incompleta	71 731	3 011	7 474	10 843	10 765	9 588	7 983	6 128	5 324	4 738	3 444	1 436	997
Primaria completa	176 998	10 192	22 996	26 533	25 181	22 608	22 143	17 638	13 837	9 332	4 469	1 322	747
Secundaria incompleta	138 663	12 055	32 168	26 205	19 686	14 436	11 764	9 741	6 773	3 526	1 649	418	242
Secundaria completa	86 770	4 651	20 632	17 469	12 515	8 805	7 443	6 586	4 582	2 511	1 044	325	207
Parauniversitaria	10 780	317	2 276	2 084	1 641	1 184	984	914	635	433	193	70	49
Universitaria	101 610	1 289	15 130	21 825	18 247	13 430	10 256	8 485	6 142	3 817	1 834	642	513

continúa

Continuación Cuadro 11

Provincia, sexo, posición en el empleo principal y nivel de instrucción	Población ocupada de 15 años y más	Grupos de edad											
		De 15 a 19 años	De 20 a 24 años	De 25 a 29 años	De 30 a 34 años	De 35 a 39 años	De 40 a 44 años	De 45 a 49 años	De 50 a 54 años	De 55 a 59 años	De 60 a 64 años	De 65 a 69 años	De 70 años y más
Asalariada de instituciones públicas	127 336	990	11 116	17 379	17 516	15 113	15 730	17 434	15 810	10 641	4 532	691	384
Ningún grado	478	3	13	29	37	45	47	72	74	67	61	15	15
Enseñanza especial	33	-	4	10	5	6	3	1	1	2	1	-	-
Kinder o preparatoria	14	-	2	1	1	1	4	2	2	1	-	-	-
Primaria incompleta	3 173	50	163	259	304	351	387	370	413	433	332	65	46
Primaria completa	17 396	150	813	1 127	1 317	1 805	2 481	2 764	2 928	2 427	1 326	190	68
Secundaria incompleta	16 468	290	1 902	1 935	1 745	1 885	2 098	2 499	2 085	1 312	595	79	43
Secundaria completa	23 005	315	3 281	3 591	2 853	2 398	2 515	3 093	2 743	1 579	557	44	36
Parauniversitaria	3 378	26	378	547	463	406	390	440	391	247	74	9	7
Universitaria	63 391	156	4 560	9 880	10 791	8 216	7 805	8 193	7 173	4 573	1 586	289	169
Asalariada de hogar privado	7 470	543	784	714	716	703	802	786	719	622	496	268	317
Ningún grado	612	10	14	40	50	60	43	63	53	84	68	54	73
Enseñanza especial	24	3	6	2	3	2	2	2	3	1	-	-	-
Kinder o preparatoria	7	2	1	1	-	-	1	-	1	1	-	-	-
Primaria incompleta	2 026	76	147	161	186	188	227	175	158	212	211	125	160
Primaria completa	2 885	211	245	280	263	288	374	381	336	230	148	70	59
Secundaria incompleta	1 211	192	248	149	124	96	102	88	96	47	41	14	14
Secundaria completa	476	39	87	54	68	46	38	56	38	28	16	3	3
Parauniversitaria	39	2	8	11	6	2	1	4	1	1	1	-	2
Universitaria	190	8	28	16	16	21	14	17	33	18	11	2	6
Auxiliares no remunerados	10 462	2 539	1 889	1 042	643	581	571	584	504	523	496	444	646
Ningún grado	502	21	27	27	35	27	31	33	36	42	46	50	127
Enseñanza especial	44	8	11	6	5	8	3	3	-	-	-	-	-
Kinder o preparatoria	4	-	1	2	-	-	-	-	1	-	-	-	-
Primaria incompleta	1 746	217	142	149	121	121	104	112	93	126	142	153	266
Primaria completa	3 502	998	477	312	221	226	255	230	201	189	157	115	121
Secundaria incompleta	2 193	890	489	196	109	86	73	89	68	63	50	42	38
Secundaria completa	1 186	311	384	148	60	39	48	48	45	40	29	15	19
Parauniversitaria	119	16	40	14	12	3	10	5	1	4	4	5	5
Universitaria	1 166	78	318	188	80	71	47	64	59	59	68	64	70
Mujeres	583 523	17 533	77 444	97 194	88 252	74 267	69 473	62 177	48 284	29 264	12 022	4 374	3 239
Ningún grado	6 277	60	209	384	666	856	787	827	794	677	471	242	304
Enseñanza especial	192	6	41	30	34	16	24	14	19	2	4	1	1
Kinder o preparatoria	168	6	14	22	26	23	19	21	23	10	3	-	1
Primaria incompleta	37 394	777	2 362	4 088	5 092	5 428	4 731	3 992	3 680	3 187	2 146	1 066	845
Primaria completa	110 246	3 278	8 602	12 158	14 528	16 354	17 217	13 960	11 373	7 511	3 409	1 143	713
Secundaria incompleta	104 627	6 094	16 982	17 099	15 187	12 994	12 434	10 330	7 308	3 776	1 533	541	349
Secundaria completa	97 285	5 003	20 232	17 488	13 019	9 714	9 502	9 406	7 174	3 768	1 262	401	316
Parauniversitaria	17 610	385	2 845	2 738	2 165	1 930	2 153	2 106	1 727	1 035	337	109	80
Universitaria	209 724	1 924	26 157	43 187	37 535	26 952	22 606	21 521	16 186	9 298	2 857	871	630

continúa



Continuación Cuadro 11

Provincia, sexo, posición en el empleo principal y nivel de instrucción	Población ocupada de 15 años y más	Grupos de edad											
		De 15 a 19 años	De 20 a 24 años	De 25 a 29 años	De 30 a 34 años	De 35 a 39 años	De 40 a 44 años	De 45 a 49 años	De 50 a 54 años	De 55 a 59 años	De 60 a 64 años	De 65 a 69 años	De 70 años y más
Empleadora	29 740	348	2 110	3 616	4 236	4 071	4 081	3 869	3 207	2 188	1 131	451	432
Ningún grado	204	-	4	12	13	31	12	26	37	18	24	13	14
Enseñanza especial	6	-	2	-	1	1	-	1	-	1	-	-	-
Kinder o preparatoria	12	-	-	1	4	1	3	-	2	-	1	-	-
Primaria incompleta	1 151	18	33	80	117	141	146	123	134	133	105	48	73
Primaria completa	4 685	40	259	447	534	680	732	600	510	433	262	102	86
Secundaria incompleta	5 389	94	525	695	813	702	821	697	508	273	153	65	43
Secundaria completa	5 587	126	551	703	735	674	743	764	613	364	181	51	82
Parauniversitaria	1 264	17	108	148	128	161	163	179	163	107	47	29	14
Universitaria	11 442	53	628	1 530	1 891	1 680	1 461	1 479	1 240	859	358	143	120
Cuenta propia	83 870	1 830	5 863	9 789	11 441	11 433	11 646	10 722	9 063	6 270	3 271	1 437	1 105
Ningún grado	1 385	14	30	64	96	135	160	177	165	173	151	88	132
Enseñanza especial	26	3	2	7	5	-	3	1	3	-	1	1	-
Kinder o preparatoria	28	1	2	2	2	5	2	9	4	-	-	-	1
Primaria incompleta	6 904	120	319	564	742	827	777	748	731	778	656	356	286
Primaria completa	20 393	475	978	1 750	2 424	2 978	3 236	2 683	2 469	1 805	939	386	270
Secundaria incompleta	19 650	760	1 773	2 443	2 821	2 730	2 780	2 466	1 887	1 122	516	208	144
Secundaria completa	13 657	315	1 258	1 694	1 802	1 708	1 882	2 039	1 539	850	342	137	91
Parauniversitaria	2 525	39	178	265	291	322	362	384	326	210	94	29	25
Universitaria	19 302	103	1 323	3 000	3 258	2 728	2 444	2 215	1 939	1 332	572	232	156
Asalariada de empresa privada	267 763	11 782	52 302	55 739	43 268	32 701	26 227	19 981	13 593	7 397	3 008	1 045	720
Ningún grado	2 248	34	96	194	322	392	310	269	243	183	95	56	54
Enseñanza especial	91	3	23	12	18	12	6	7	7	-	3	-	-
Kinder o preparatoria	59	3	7	14	9	8	5	4	6	2	1	-	-
Primaria incompleta	14 808	378	1 317	2 205	2 496	2 514	1 794	1 379	1 093	804	483	180	165
Primaria completa	49 902	1 886	5 637	7 316	7 852	7 868	7 275	5 115	3 626	2 095	833	256	143
Secundaria incompleta	55 592	3 910	12 043	11 057	8 629	6 537	5 448	3 922	2 373	1 070	403	124	76
Secundaria completa	55 330	3 845	14 809	11 727	7 714	5 067	4 253	3 675	2 542	1 112	364	135	87
Parauniversitaria	8 824	278	1 953	1 655	1 149	940	932	833	584	333	115	26	26
Universitaria	80 909	1 445	16 417	21 559	15 079	9 363	6 204	4 777	3 119	1 798	711	268	169
Asalariada de empresa pública	267 763	11 782	52 302	55 739	43 268	32 701	26 227	19 981	13 593	7 397	3 008	1 045	720
Ningún grado	2 248	34	96	194	322	392	310	269	243	183	95	56	54
Enseñanza especial	91	3	23	12	18	12	6	7	7	-	3	-	-
Kinder o preparatoria	59	3	7	14	9	8	5	4	6	2	1	-	-
Primaria incompleta	14 808	378	1 317	2 205	2 496	2 514	1 794	1 379	1 093	804	483	180	165
Primaria completa	49 902	1 886	5 637	7 316	7 852	7 868	7 275	5 115	3 626	2 095	833	256	143
Secundaria incompleta	55 592	3 910	12 043	11 057	8 629	6 537	5 448	3 922	2 373	1 070	403	124	76
Secundaria completa	55 330	3 845	14 809	11 727	7 714	5 067	4 253	3 675	2 542	1 112	364	135	87
Parauniversitaria	8 824	278	1 953	1 655	1 149	940	932	833	584	333	115	26	26
Universitaria	80 909	1 445	16 417	21 559	15 079	9 363	6 204	4 777	3 119	1 798	711	268	169

continúa

Continuación Cuadro 11

Provincia, sexo, posición en el empleo principal y nivel de instrucción	Población ocupada de 15 años y más	Grupos de edad											
		De 15 a 19 años	De 20 a 24 años	De 25 a 29 años	De 30 a 34 años	De 35 a 39 años	De 40 a 44 años	De 45 a 49 años	De 50 a 54 años	De 55 a 59 años	De 60 a 64 años	De 65 a 69 años	De 70 años y más
Asalariada de instituciones públicas	128 503	581	10 515	20 461	20 643	16 599	17 097	17 773	14 116	8 174	2 025	326	193
Ningún grado	103	-	1	3	9	14	22	14	14	13	7	3	3
Enseñanza especial	11	-	3	1	3	-	2	-	2	-	-	-	-
Kinder o preparatoria	8	1	-	-	3	1	1	-	-	2	-	-	-
Primaria incompleta	845	2	32	70	89	105	124	129	87	104	59	27	17
Primaria completa	7 259	24	177	321	556	922	1 346	1 234	1 221	981	391	60	26
Secundaria incompleta	6 794	66	433	668	767	820	1 078	1 133	964	624	196	30	15
Secundaria completa	14 678	252	2 175	2 253	1 800	1 461	1 754	1 956	1 707	1 041	225	33	21
Parauniversitaria	4 202	21	499	579	514	432	605	605	555	323	52	11	6
Universitaria	94 603	215	7 195	16 566	16 902	12 844	12 165	12 702	9 566	5 086	1 095	162	105
Asalariada de hogar privado	66 887	2 389	5 756	6 897	7 926	8 804	9 657	9 137	7 689	4 786	2 308	934	604
Ningún grado	2 165	11	69	93	214	268	265	318	319	267	182	74	85
Enseñanza especial	48	-	8	8	5	2	13	5	5	1	-	-	1
Kinder o preparatoria	56	1	3	5	7	7	8	7	11	6	1	-	-
Primaria incompleta	13 016	218	610	1 112	1 583	1 777	1 806	1 571	1 574	1 310	793	415	247
Primaria completa	26 370	729	1 416	2 174	2 986	3 708	4 389	4 117	3 397	2 092	906	300	156
Secundaria incompleta	15 801	1 017	2 016	2 110	1 975	2 080	2 168	1 966	1 463	626	234	92	54
Secundaria completa	6 875	331	1 212	988	858	713	754	853	670	326	121	28	21
Parauniversitaria	575	22	86	73	64	48	66	78	71	36	18	7	6
Universitaria	1 981	60	336	334	234	201	188	222	179	122	53	18	34
Auxiliares no remunerados	6 760	603	898	692	738	659	765	695	616	449	279	181	185
Ningún grado	172	1	9	18	12	16	18	23	16	23	12	8	16
Enseñanza especial	10	-	3	2	2	1	-	-	2	-	-	-	-
Kinder o preparatoria	5	-	2	-	1	1	-	1	-	-	-	-	-
Primaria incompleta	670	41	51	57	65	64	84	42	61	58	50	40	57
Primaria completa	1 637	124	135	150	176	198	239	211	150	105	78	39	32
Secundaria incompleta	1 401	247	192	126	182	125	139	146	113	61	31	22	17
Secundaria completa	1 158	134	227	123	110	91	116	119	103	75	29	17	14
Parauniversitaria	220	8	21	18	19	27	25	27	28	26	11	7	3
Universitaria	1 487	48	258	198	171	136	144	126	143	101	68	48	46
San José	587 980	19 147	74 901	90 221	81 614	68 326	66 158	62 209	52 795	37 106	19 765	8 405	7 333
Ningún grado	6 527	104	263	472	603	715	707	717	760	668	587	377	554
Enseñanza especial	355	24	72	71	55	46	39	26	17	2	2	1	-
Kinder o preparatoria	166	5	14	24	22	20	29	17	23	12	-	-	-
Primaria incompleta	41 127	1 055	2 847	4 597	4 696	4 742	4 431	3 973	3 901	3 912	3 088	1 803	2 082
Primaria completa	125 990	4 949	11 435	14 624	15 124	15 185	16 552	15 042	13 400	10 116	5 668	2 275	1 620
Secundaria incompleta	119 221	6 747	19 707	19 373	16 497	13 766	12 941	11 384	8 904	5 406	2 811	1 006	679
Secundaria completa	98 206	4 349	18 419	16 368	13 382	10 111	9 811	9 674	7 878	4 731	2 112	783	588
Parauniversitaria	15 031	303	2 103	2 142	1 856	1 723	1 781	1 803	1 431	1 077	468	191	153
Universitaria	181 357	1 611	20 041	32 550	29 379	22 018	19 867	19 573	16 481	11 182	5 029	1 969	1 657

continúa



Continuación Cuadro 11

Provincia, sexo, posición en el empleo principal y nivel de instrucción	Población ocupada de 15 años y más	Grupos de edad											
		De 15 a 19 años	De 20 a 24 años	De 25 a 29 años	De 30 a 34 años	De 35 a 39 años	De 40 a 44 años	De 45 a 49 años	De 50 a 54 años	De 55 a 59 años	De 60 a 64 años	De 65 a 69 años	De 70 años y más
Empleadora	43 899	481	2 501	4 234	5 173	5 308	5 801	5 934	5 263	4 012	2 523	1 321	1 348
Ningún grado	336	1	8	11	32	38	23	44	43	26	40	29	41
Enseñanza especial	18	1	3	8	1	2	1	2	-	-	-	-	-
Kinder o preparatoria	11	-	-	2	3	2	2	-	2	-	-	-	-
Primaria incompleta	2 199	26	87	155	167	209	230	223	223	247	238	141	253
Primaria completa	7 972	118	445	708	824	866	1 111	1 089	977	818	531	264	221
Secundaria incompleta	7 770	135	681	983	972	957	1 077	1 008	810	545	331	158	113
Secundaria completa	7 273	120	595	756	884	909	904	1 009	849	574	320	176	177
Parauniversitaria	1 437	13	89	147	152	201	165	202	186	131	63	54	34
Universitaria	16 883	67	593	1 464	2 138	2 124	2 288	2 357	2 173	1 671	1 000	499	509
Cuenta propia	118 295	3 188	7 816	11 941	13 251	13 247	14 867	15 028	13 913	10 916	6 952	3 705	3 471
Ningún grado	2 350	34	74	122	161	187	225	239	277	245	250	196	340
Enseñanza especial	82	9	19	15	16	8	6	5	2	1	1	-	-
Kinder o preparatoria	45	4	5	5	3	7	5	8	2	6	-	-	-
Primaria incompleta	13 387	281	612	1 056	1 174	1 253	1 265	1 218	1 394	1 554	1 404	957	1 219
Primaria completa	35 632	1 244	2 062	3 067	3 381	3 963	4 883	4 801	4 494	3 543	2 214	1 114	866
Secundaria incompleta	26 047	1 096	2 517	3 155	3 258	3 042	3 276	3 220	2 726	1 861	1 107	472	317
Secundaria completa	15 961	387	1 282	1 751	2 004	1 803	2 063	2 277	1 954	1 281	674	292	193
Parauniversitaria	2 585	31	134	235	278	296	366	385	311	265	169	57	58
Universitaria	22 206	102	1 111	2 535	2 976	2 688	2 778	2 875	2 753	2 160	1 133	617	478
Asalariada de empresa privada	301 086	13 204	53 523	57 713	46 465	35 328	29 878	24 578	18 584	11 952	6 089	2 186	1 586
Ningún grado	2 645	51	148	279	331	384	334	283	255	224	172	95	89
Enseñanza especial	189	8	35	38	31	31	25	12	8	-	-	1	-
Kinder o preparatoria	78	1	7	13	14	7	16	6	11	3	-	-	-
Primaria incompleta	18 259	615	1 779	2 777	2 580	2 412	2 023	1 646	1 445	1 313	926	402	341
Primaria completa	62 453	2 988	7 857	9 354	8 939	8 059	7 669	6 257	5 074	3 529	1 774	604	349
Secundaria incompleta	69 591	4 781	14 826	13 329	10 428	7 856	6 530	5 084	3 554	1 862	924	247	170
Secundaria completa	57 364	3 325	13 712	11 314	8 370	5 719	4 907	4 176	3 058	1 681	697	247	158
Parauniversitaria	7 994	228	1 544	1 367	1 080	910	852	782	541	406	176	58	50
Universitaria	82 513	1 207	13 615	19 242	14 692	9 950	7 522	6 332	4 638	2 934	1 420	532	429
Asalariada de instituciones públicas	91 056	638	7 996	12 881	12 889	10 352	11 270	12 540	11 313	7 679	2 778	442	278
Ningún grado	169	-	3	11	13	13	14	24	27	29	30	4	1
Enseñanza especial	13	-	2	3	2	2	2	-	1	-	1	-	-
Kinder o preparatoria	6	-	-	1	-	1	3	-	1	-	-	-	-
Primaria incompleta	1 248	14	73	106	114	129	149	165	176	178	100	24	20
Primaria completa	7 820	54	335	480	584	763	1 132	1 198	1 337	1 198	605	90	44
Secundaria incompleta	7 882	117	762	880	863	855	1 018	1 198	1 071	748	297	43	30
Secundaria completa	13 685	268	2 185	2 036	1 632	1 259	1 498	1 759	1 656	1 009	318	34	31
Parauniversitaria	2 616	15	282	345	299	281	353	389	349	241	45	11	6
Universitaria	57 617	170	4 354	9 019	9 382	7 049	7 101	7 807	6 695	4 276	1 382	236	146

continúa

Continuación Cuadro 11

Provincia, sexo, posición en el empleo principal y nivel de instrucción	Población ocupada de 15 años y más	Grupos de edad											
		De 15 a 19 años	De 20 a 24 años	De 25 a 29 años	De 30 a 34 años	De 35 a 39 años	De 40 a 44 años	De 45 a 49 años	De 50 a 54 años	De 55 a 59 años	De 60 a 64 años	De 65 a 69 años	De 70 años y más
Asalariada de hogar privado	28 732	861	2 317	2 974	3 442	3 713	3 955	3 778	3 352	2 250	1 162	529	399
Ningún grado	901	7	24	40	61	85	105	120	152	126	85	42	54
Enseñanza especial	32	3	7	3	3	1	5	4	5	1	-	-	-
Kinder o preparatoria	24	-	1	2	2	3	3	3	7	3	-	-	-
Primaria incompleta	5 521	77	252	460	623	701	724	690	631	580	376	228	179
Primaria completa	10 755	271	598	889	1 276	1 415	1 630	1 583	1 413	953	468	166	93
Secundaria incompleta	6 973	347	758	936	893	996	987	818	675	342	126	60	35
Secundaria completa	3 240	128	492	446	438	368	384	411	318	150	74	18	13
Parauniversitaria	267	8	36	36	39	25	24	31	34	20	10	3	1
Universitaria	1 019	20	149	162	107	119	93	118	117	75	23	12	24
Auxiliares no remunerados	4 912	775	748	478	394	378	387	351	370	297	261	222	251
Ningún grado	126	11	6	9	5	8	6	7	6	18	10	11	29
Enseñanza especial	21	3	6	4	2	2	-	3	1	-	-	-	-
Kinder o preparatoria	2	-	1	1	-	-	-	-	-	-	-	-	-
Primaria incompleta	513	42	44	43	38	38	40	31	32	40	44	51	70
Primaria completa	1 358	274	138	126	120	119	127	114	105	75	76	37	47
Secundaria incompleta	958	271	163	90	83	60	53	56	68	48	26	26	14
Secundaria completa	683	121	153	65	54	53	55	42	43	36	29	16	16
Parauniversitaria	132	8	18	12	8	10	21	14	10	14	5	8	4
Universitaria	1 119	45	219	128	84	88	85	84	105	66	71	73	71
Hombres	357 909	12 886	44 931	52 341	47 831	40 370	39 507	37 529	32 392	24 002	14 118	6 278	5 724
Ningún grado	4 842	93	226	401	488	517	503	497	500	445	426	292	454
Enseñanza especial	280	22	60	56	43	40	30	19	7	1	1	1	-
Kinder o preparatoria	105	5	10	18	14	12	20	8	10	8	-	-	-
Primaria incompleta	29 360	884	2 183	3 435	3 309	3 168	2 988	2 604	2 631	2 729	2 310	1 388	1 731
Primaria completa	88 037	3 953	8 568	10 477	10 373	9 940	11 019	10 266	9 140	7 081	4 153	1 760	1 307
Secundaria incompleta	77 371	4 666	13 375	12 538	10 368	8 493	7 982	7 287	5 752	3 649	2 058	719	484
Secundaria completa	56 913	2 352	10 123	9 267	7 752	5 963	5 729	5 719	4 655	2 958	1 450	557	388
Parauniversitaria	7 568	143	1 054	1 088	1 007	901	836	837	668	547	269	118	100
Universitaria	93 433	768	9 332	15 061	14 477	11 336	10 400	10 292	9 029	6 584	3 451	1 443	1 260
Empleadora	30 697	309	1 537	2 645	3 365	3 612	4 091	4 212	3 808	2 967	1 985	1 067	1 099
Ningún grado	267	1	7	11	27	28	20	33	30	20	29	23	38
Enseñanza especial	14	1	2	8	-	1	1	1	-	-	-	-	-
Kinder o preparatoria	5	-	-	2	-	2	1	-	-	-	-	-	-
Primaria incompleta	1 819	22	77	131	128	172	182	175	174	207	207	124	220
Primaria completa	6 314	98	333	537	641	644	896	875	807	652	425	221	185
Secundaria incompleta	5 517	88	420	679	644	689	765	714	599	429	273	124	93
Secundaria completa	4 748	57	328	457	560	622	587	686	575	393	226	141	116
Parauniversitaria	814	6	41	74	95	108	93	122	105	80	38	29	23
Universitaria	11 199	36	329	746	1 270	1 346	1 546	1 606	1 518	1 186	787	405	424

continúa

Continuación Cuadro 11

Provincia, sexo, posición en el empleo principal y nivel de instrucción	Población ocupada de 15 años y más	Grupos de edad											
		De 15 a 19 años	De 20 a 24 años	De 25 a 29 años	De 30 a 34 años	De 35 a 39 años	De 40 a 44 años	De 45 a 49 años	De 50 a 54 años	De 55 a 59 años	De 60 a 64 años	De 65 a 69 años	De 70 años y más
Cuenta propia	84 388	2 561	5 649	8 055	8 805	8 872	10 264	10 640	9 980	8 125	5 407	3 060	2 970
Ningún grado	1 976	30	65	108	143	162	178	195	229	198	196	171	301
Enseñanza especial	73	8	19	12	14	8	6	4	1	1	-	-	-
Kinder o preparatoria	35	4	4	4	3	6	4	3	1	6	-	-	-
Primaria incompleta	11 197	247	505	881	934	1 008	1 037	987	1 153	1 315	1 167	842	1 121
Primaria completa	28 336	1 077	1 722	2 433	2 607	2 968	3 791	3 840	3 559	2 831	1 801	957	750
Secundaria incompleta	18 142	852	1 847	2 194	2 177	1 984	2 174	2 226	1 917	1 338	837	365	231
Secundaria completa	10 241	268	835	1 079	1 215	1 095	1 290	1 474	1 262	868	494	223	138
Parauniversitaria	1 446	12	84	134	154	165	197	193	171	152	107	40	37
Universitaria	12 942	63	568	1 210	1 558	1 476	1 587	1 718	1 687	1 416	805	462	392
Asalariada de empresa privada	192 650	8 871	32 965	35 143	29 265	22 571	19 411	16 234	12 412	8 368	4 556	1 643	1 211
Ningún grado	2 229	47	141	250	296	301	287	232	202	171	152	78	72
Enseñanza especial	153	7	28	31	25	26	21	10	4	-	-	1	-
Kinder o preparatoria	59	1	6	9	11	4	13	5	8	2	-	-	-
Primaria incompleta	14 478	547	1 474	2 256	2 073	1 824	1 576	1 261	1 101	992	760	332	282
Primaria completa	46 184	2 437	6 059	6 975	6 579	5 675	5 429	4 569	3 706	2 638	1 362	474	281
Secundaria incompleta	47 251	3 371	10 308	8 923	6 880	5 161	4 309	3 471	2 477	1 352	698	177	124
Secundaria completa	33 493	1 778	7 625	6 503	4 954	3 473	2 971	2 516	1 805	1 100	498	165	105
Parauniversitaria	4 154	110	811	708	613	492	408	368	259	212	100	41	32
Universitaria	44 649	573	6 513	9 488	7 834	5 615	4 397	3 802	2 850	1 901	986	375	315
Asalariada de instituciones públicas	45 197	363	4 050	5 981	5 977	4 919	5 374	6 078	5 854	4 241	1 870	306	184
Ningún grado	142	-	3	11	10	8	10	21	22	27	26	3	1
Enseñanza especial	10	-	1	3	1	2	1	-	1	-	1	-	-
Kinder o preparatoria	4	-	-	1	-	-	2	-	1	-	-	-	-
Primaria incompleta	950	14	62	80	85	90	109	119	142	140	81	15	13
Primaria completa	5 443	42	271	360	393	496	725	818	926	846	467	68	31
Secundaria incompleta	5 475	86	597	636	589	595	685	817	703	500	217	30	20
Secundaria completa	7 960	147	1 214	1 191	973	733	856	1 020	992	576	213	24	21
Parauniversitaria	1 098	9	107	156	140	136	133	150	133	101	23	5	5
Universitaria	24 115	65	1 795	3 543	3 786	2 859	2 853	3 133	2 934	2 051	842	161	93
Asalariada de hogar privado	2 278	146	242	230	248	229	219	218	222	177	167	72	108
Ningún grado	130	4	4	15	8	12	6	11	14	17	15	6	18
Enseñanza especial	13	3	5	-	1	1	1	1	1	-	-	-	-
Kinder o preparatoria	1	-	-	1	-	-	-	-	-	-	-	-	-
Primaria incompleta	571	19	38	52	63	49	59	43	47	47	65	40	49
Primaria completa	874	53	71	92	90	91	107	101	92	73	59	17	28
Secundaria incompleta	429	52	86	46	49	40	29	37	39	17	20	7	7
Secundaria completa	167	11	31	13	27	25	13	16	14	11	4	1	1
Parauniversitaria	19	1	2	7	3	-	1	3	-	1	-	-	1
Universitaria	74	3	5	4	7	11	3	6	15	11	4	1	4

continúa

Continuación Cuadro 11

Provincia, sexo, posición en el empleo principal y nivel de instrucción	Población ocupada de 15 años y más	Grupos de edad											
		De 15 a 19 años	De 20 a 24 años	De 25 a 29 años	De 30 a 34 años	De 35 a 39 años	De 40 a 44 años	De 45 a 49 años	De 50 a 54 años	De 55 a 59 años	De 60 a 64 años	De 65 a 69 años	De 70 años y más
Auxiliares no remunerados	2 699	636	488	287	171	167	148	147	116	124	133	130	152
Ningún grado	98	11	6	6	4	6	2	5	3	12	8	11	24
Enseñanza especial	17	3	5	2	2	2	-	3	-	-	-	-	-
Kinder o preparatoria	1	-	-	1	-	-	-	-	-	-	-	-	-
Primaria incompleta	345	35	27	35	26	25	25	19	14	28	30	35	46
Primaria completa	886	246	112	80	63	66	71	63	50	41	39	23	32
Secundaria incompleta	557	217	117	60	29	24	20	22	17	13	13	16	9
Secundaria completa	304	91	90	24	23	15	12	7	7	10	15	3	7
Parauniversitaria	37	5	9	9	2	-	4	1	-	1	1	3	2
Universitaria	454	28	122	70	22	29	14	27	25	19	27	39	32
Mujeres	230 071	6 261	29 970	37 880	33 783	27 956	26 651	24 680	20 403	13 104	5 647	2 127	1 609
Ningún grado	1 685	11	37	71	115	198	204	220	260	223	161	85	100
Enseñanza especial	75	2	12	15	12	6	9	7	10	1	1	-	-
Kinder o preparatoria	61	-	4	6	8	8	9	9	13	4	-	-	-
Primaria incompleta	11 767	171	664	1 162	1 387	1 574	1 443	1 369	1 270	1 183	778	415	351
Primaria completa	37 953	996	2 867	4 147	4 751	5 245	5 533	4 776	4 260	3 035	1 515	515	313
Secundaria incompleta	41 850	2 081	6 332	6 835	6 129	5 273	4 959	4 097	3 152	1 757	753	287	195
Secundaria completa	41 293	1 997	8 296	7 101	5 630	4 148	4 082	3 955	3 223	1 773	662	226	200
Parauniversitaria	7 463	160	1 049	1 054	849	822	945	966	763	530	199	73	53
Universitaria	87 924	843	10 709	17 489	14 902	10 682	9 467	9 281	7 452	4 598	1 578	526	397
Empleadora	13 202	172	964	1 589	1 808	1 696	1 710	1 722	1 455	1 045	538	254	249
Ningún grado	69	-	1	-	5	10	3	11	13	6	11	6	3
Enseñanza especial	4	-	1	-	1	1	-	1	-	-	-	-	-
Kinder o preparatoria	6	-	-	-	3	-	1	-	2	-	-	-	-
Primaria incompleta	380	4	10	24	39	37	48	48	49	40	31	17	33
Primaria completa	1 658	20	112	171	183	222	215	214	170	166	106	43	36
Secundaria incompleta	2 253	47	261	304	328	268	312	294	211	116	58	34	20
Secundaria completa	2 525	63	267	299	324	287	317	323	274	181	94	35	61
Parauniversitaria	623	7	48	73	57	93	72	80	81	51	25	25	11
Universitaria	5 684	31	264	718	868	778	742	751	655	485	213	94	85
Cuenta propia	33 907	627	2 167	3 886	4 446	4 375	4 603	4 388	3 933	2 791	1 545	645	501
Ningún grado	374	4	9	14	18	25	47	44	48	47	54	25	39
Enseñanza especial	9	1	-	3	2	-	-	1	1	-	1	-	-
Kinder o preparatoria	10	-	1	1	-	1	1	5	1	-	-	-	-
Primaria incompleta	2 190	34	107	175	240	245	228	231	241	239	237	115	98
Primaria completa	7 296	167	340	634	774	995	1 092	961	935	712	413	157	116
Secundaria incompleta	7 905	244	670	961	1 081	1 058	1 102	994	809	523	270	107	86
Secundaria completa	5 720	119	447	672	789	708	773	803	692	413	180	69	55
Parauniversitaria	1 139	19	50	101	124	131	169	192	140	113	62	17	21
Universitaria	9 264	39	543	1 325	1 418	1 212	1 191	1 157	1 066	744	328	155	86

continúa

Continuación Cuadro 11

Provincia, sexo, posición en el empleo principal y nivel de instrucción	Población ocupada de 15 años y más	Grupos de edad											
		De 15 a 19 años	De 20 a 24 años	De 25 a 29 años	De 30 a 34 años	De 35 a 39 años	De 40 a 44 años	De 45 a 49 años	De 50 a 54 años	De 55 a 59 años	De 60 a 64 años	De 65 a 69 años	De 70 años y más
Asalariada de empresa privada	108 436	4 333	20 558	22 570	17 200	12 757	10 467	8 344	6 172	3 584	1 533	543	375
Ningún grado	416	4	7	29	35	83	47	51	53	53	20	17	17
Enseñanza especial	36	1	7	7	6	5	4	2	4	-	-	-	-
Kinder o preparatoria	19	-	1	4	3	3	3	1	3	1	-	-	-
Primaria incompleta	3 781	68	305	521	507	588	447	385	344	321	166	70	59
Primaria completa	16 269	551	1 798	2 379	2 360	2 384	2 240	1 688	1 368	891	412	130	68
Secundaria incompleta	22 340	1 410	4 518	4 406	3 548	2 695	2 221	1 613	1 077	510	226	70	46
Secundaria completa	23 871	1 547	6 087	4 811	3 416	2 246	1 936	1 660	1 253	581	199	82	53
Parauniversitaria	3 840	118	733	659	467	418	444	414	282	194	76	17	18
Universitaria	37 864	634	7 102	9 754	6 858	4 335	3 125	2 530	1 788	1 033	434	157	114
Asalariada de instituciones públicas	45 859	275	3 946	6 900	6 912	5 433	5 896	6 462	5 459	3 438	908	136	94
Ningún grado	27	-	-	-	3	5	4	3	5	2	4	1	-
Enseñanza especial	3	-	1	-	1	-	1	-	-	-	-	-	-
Kinder o preparatoria	2	-	-	-	-	1	1	-	-	-	-	-	-
Primaria incompleta	298	-	11	26	29	39	40	46	34	38	19	9	7
Primaria completa	2 377	12	64	120	191	267	407	380	411	352	138	22	13
Secundaria incompleta	2 407	31	165	244	274	260	333	381	368	248	80	13	10
Secundaria completa	5 725	121	971	845	659	526	642	739	664	433	105	10	10
Parauniversitaria	1 518	6	175	189	159	145	220	239	216	140	22	6	1
Universitaria	33 502	105	2 559	5 476	5 596	4 190	4 248	4 674	3 761	2 225	540	75	53
Asalariada de hogar privado	26 454	715	2 075	2 744	3 194	3 484	3 736	3 560	3 130	2 073	995	457	291
Ningún grado	771	3	20	25	53	73	99	109	138	109	70	36	36
Enseñanza especial	19	-	2	3	2	-	4	3	4	1	-	-	-
Kinder o preparatoria	23	-	1	1	2	3	3	3	7	3	-	-	-
Primaria incompleta	4 950	58	214	408	560	652	665	647	584	533	311	188	130
Primaria completa	9 881	218	527	797	1 186	1 324	1 523	1 482	1 321	880	409	149	65
Secundaria incompleta	6 544	295	672	890	844	956	958	781	636	325	106	53	28
Secundaria completa	3 073	117	461	433	411	343	371	395	304	139	70	17	12
Parauniversitaria	248	7	34	29	36	25	23	28	34	19	10	3	-
Universitaria	945	17	144	158	100	108	90	112	102	64	19	11	20
Auxiliares no remunerados	2 213	139	260	191	223	211	239	204	254	173	128	92	99
Ningún grado	28	-	-	3	1	2	4	2	3	6	2	-	5
Enseñanza especial	4	-	1	2	-	-	-	-	1	-	-	-	-
Kinder o preparatoria	1	-	1	-	-	-	-	-	-	-	-	-	-
Primaria incompleta	168	7	17	8	12	13	15	12	18	12	14	16	24
Primaria completa	472	28	26	46	57	53	56	51	55	34	37	14	15
Secundaria incompleta	401	54	46	30	54	36	33	34	51	35	13	10	5
Secundaria completa	379	30	63	41	31	38	43	35	36	26	14	13	9
Parauniversitaria	95	3	9	3	6	10	17	13	10	13	4	5	2
Universitaria	665	17	97	58	62	59	71	57	80	47	44	34	39

continúa

Continuación Cuadro 11

Provincia, sexo, posición en el empleo principal y nivel de instrucción	Población ocupada de 15 años y más	Grupos de edad											
		De 15 a 19 años	De 20 a 24 años	De 25 a 29 años	De 30 a 34 años	De 35 a 39 años	De 40 a 44 años	De 45 a 49 años	De 50 a 54 años	De 55 a 59 años	De 60 a 64 años	De 65 a 69 años	De 70 años y más
Alajuela	324 344	14 630	44 709	50 391	44 390	37 370	36 481	33 562	27 285	17 636	9 623	4 396	3 871
Ningún grado	9 445	197	551	854	1 151	1 207	981	1 013	965	844	670	431	581
Enseñanza especial	247	20	55	48	35	32	22	21	7	5	-	1	1
Kinder o preparatoria	130	10	14	19	23	17	13	14	16	4	-	-	-
Primaria incompleta	39 181	1 512	3 174	4 801	4 770	4 394	4 209	3 567	3 499	3 188	2 732	1 668	1 667
Primaria completa	94 048	4 467	9 158	11 150	11 733	11 984	13 229	11 354	9 217	6 108	3 365	1 332	951
Secundaria incompleta	62 554	5 253	12 302	10 207	8 371	6 365	6 139	5 790	4 314	2 266	984	357	206
Secundaria completa	42 150	2 282	8 991	7 635	5 251	3 933	3 866	4 439	3 209	1 654	575	178	137
Parauniversitaria	7 233	180	1 317	1 356	956	746	746	726	659	344	139	38	26
Universitaria	69 356	709	9 147	14 321	12 100	8 692	7 276	6 638	5 399	3 223	1 158	391	302
Empleadora	20 671	191	1 060	1 914	2 422	2 456	2 962	3 061	2 598	1 818	1 107	559	523
Ningún grado	287	1	9	24	15	27	19	41	39	24	33	24	31
Enseñanza especial	3	-	1	1	-	-	-	-	-	1	-	-	-
Kinder o preparatoria	9	-	-	-	-	1	5	-	3	-	-	-	-
Primaria incompleta	1 781	18	57	108	147	153	166	164	185	228	205	166	184
Primaria completa	5 962	38	217	410	585	715	994	899	773	595	386	186	164
Secundaria incompleta	4 041	67	288	445	544	488	624	597	459	287	153	54	35
Secundaria completa	3 047	45	226	322	321	351	458	580	381	198	95	41	29
Parauniversitaria	559	7	49	64	56	69	66	92	75	46	25	4	6
Universitaria	4 982	15	213	540	754	652	630	688	683	439	210	84	74
Cuenta propia	67 878	2 242	4 966	6 648	7 276	7 307	8 641	8 766	7 883	5 864	3 827	2 271	2 187
Ningún grado	2 507	33	78	111	180	192	213	263	304	325	263	222	323
Enseñanza especial	41	5	8	6	2	5	5	4	4	1	-	1	-
Kinder o preparatoria	28	1	4	1	6	5	3	2	4	2	-	-	-
Primaria incompleta	11 072	306	448	751	823	905	1 045	1 115	1 169	1 266	1 270	943	1 031
Primaria completa	25 100	845	1 437	2 001	2 433	2 974	3 805	3 546	3 142	2 307	1 366	697	547
Secundaria incompleta	13 320	762	1 522	1 635	1 749	1 413	1 666	1 724	1 406	769	386	171	117
Secundaria completa	7 109	219	764	921	841	728	820	1 131	857	498	201	70	59
Parauniversitaria	1 125	17	114	151	133	107	168	131	155	84	36	19	10
Universitaria	7 576	54	591	1 071	1 109	978	916	850	842	612	305	148	100
Asalariada de empresa privada	174 058	10 513	32 933	33 101	26 184	20 056	16 883	13 635	10 002	5 907	3 029	1 087	728
Ningún grado	5 651	156	436	668	844	848	644	578	499	394	298	142	144
Enseñanza especial	159	12	38	33	28	22	11	14	-	1	-	-	-
Kinder o preparatoria	84	8	8	18	15	10	5	10	8	2	-	-	-
Primaria incompleta	21 753	1 039	2 413	3 557	3 320	2 812	2 395	1 790	1 599	1 254	906	395	273
Primaria completa	51 105	3 088	6 811	7 848	7 646	6 820	6 507	4 979	3 702	2 162	1 071	302	169
Secundaria incompleta	37 286	3 771	9 407	7 212	5 236	3 568	2 895	2 429	1 623	760	273	86	26
Secundaria completa	24 696	1 763	6 827	5 233	3 237	2 177	1 805	1 749	1 141	518	160	52	34
Parauniversitaria	4 007	136	958	900	581	404	338	299	214	118	44	9	6
Universitaria	29 317	540	6 035	7 632	5 277	3 395	2 283	1 787	1 216	698	277	101	76

continúa



Continuación Cuadro 11

Provincia, sexo, posición en el empleo principal y nivel de instrucción	Población ocupada de 15 años y más	Grupos de edad											
		De 15 a 19 años	De 20 a 24 años	De 25 a 29 años	De 30 a 34 años	De 35 a 39 años	De 40 a 44 años	De 45 a 49 años	De 50 a 54 años	De 55 a 59 años	De 60 a 64 años	De 65 a 69 años	De 70 años y más
Asalariada de instituciones públicas	43 631	266	3 749	6 969	6 608	5 462	5 670	5 864	4 921	2 909	988	148	77
Ningún grado	131	2	6	7	14	12	15	17	24	12	11	3	8
Enseñanza especial	12	-	1	4	1	2	2	1	-	1	-	-	-
Kinder o preparatoria	3	-	1	-	-	1	-	1	-	-	-	-	-
Primaria incompleta	771	8	46	71	67	59	101	104	99	91	96	17	12
Primaria completa	4 874	29	191	304	366	572	793	849	814	598	298	50	10
Secundaria incompleta	4 117	90	445	474	417	489	555	664	519	318	121	21	4
Secundaria completa	5 638	71	777	944	690	562	652	792	665	372	98	8	7
Parauniversitaria	1 374	9	157	221	174	156	159	189	193	88	23	3	2
Universitaria	26 711	57	2 125	4 944	4 879	3 609	3 393	3 247	2 607	1 429	341	46	34
Asalariada de hogar privado	14 586	697	1 403	1 421	1 646	1 847	2 057	1 971	1 687	957	533	208	159
Ningún grado	723	3	19	35	90	119	79	107	84	70	50	28	39
Enseñanza especial	16	-	4	2	1	1	2	2	2	1	-	-	1
Kinder o preparatoria	5	1	-	-	2	-	-	1	1	-	-	-	-
Primaria incompleta	3 318	82	183	284	388	429	469	359	410	312	223	110	69
Primaria completa	5 915	223	361	491	618	812	1 018	982	732	392	199	56	31
Secundaria incompleta	2 999	289	472	376	361	366	354	329	280	112	37	12	11
Secundaria completa	1 196	80	263	164	137	94	103	149	139	51	13	1	2
Parauniversitaria	105	4	28	14	7	4	11	12	15	3	5	1	1
Universitaria	309	15	73	55	42	22	21	30	24	16	6	-	5
Auxiliares no remunerados	3 520	721	598	338	254	242	268	265	194	181	139	123	197
Ningún grado	146	2	3	9	8	9	11	7	15	19	15	12	36
Enseñanza especial	16	3	3	2	3	2	2	-	1	-	-	-	-
Kinder o preparatoria	1	-	1	-	-	-	-	-	-	-	-	-	-
Primaria incompleta	486	59	27	30	25	36	33	35	37	37	32	37	98
Primaria completa	1 092	244	141	96	85	91	112	99	54	54	45	41	30
Secundaria incompleta	791	274	168	65	64	41	45	47	27	20	14	13	13
Secundaria completa	464	104	134	51	25	21	28	38	26	17	8	6	6
Parauniversitaria	63	7	11	6	5	6	4	3	7	5	6	2	1
Universitaria	461	28	110	79	39	36	33	36	27	29	19	12	13
Hombres	220 865	10 890	29 557	32 308	28 901	24 449	24 438	22 778	19 267	13 219	7 875	3 742	3 441
Ningún grado	7 840	177	490	727	929	950	781	789	788	701	583	395	530
Enseñanza especial	202	20	43	43	27	24	18	18	5	4	-	-	-
Kinder o preparatoria	104	9	10	14	18	16	11	10	12	4	-	-	-
Primaria incompleta	31 265	1 309	2 651	3 860	3 641	3 255	3 158	2 745	2 737	2 586	2 313	1 477	1 533
Primaria completa	71 660	3 770	7 435	8 608	8 683	8 502	9 597	8 360	7 087	4 841	2 798	1 133	846
Secundaria incompleta	43 879	3 904	8 875	7 083	5 744	4 178	4 028	4 061	3 083	1 697	777	285	164
Secundaria completa	26 514	1 280	5 272	4 626	3 311	2 589	2 508	2 932	2 122	1 186	450	131	107
Parauniversitaria	4 063	104	692	789	577	419	391	393	352	201	98	28	19
Universitaria	35 338	317	4 089	6 558	5 971	4 516	3 946	3 470	3 081	1 999	856	293	242

continúa

Continuación Cuadro 11

Provincia, sexo, posición en el empleo principal y nivel de instrucción	Población ocupada de 15 años y más	Grupos de edad											
		De 15 a 19 años	De 20 a 24 años	De 25 a 29 años	De 30 a 34 años	De 35 a 39 años	De 40 a 44 años	De 45 a 49 años	De 50 a 54 años	De 55 a 59 años	De 60 a 64 años	De 65 a 69 años	De 70 años y más
Empleadora	15 960	132	696	1 318	1 726	1 834	2 290	2 409	2 108	1 531	943	494	479
Ningún grado	256	1	9	22	13	23	17	38	32	20	29	24	28
Enseñanza especial	1	-	-	1	-	-	-	-	-	-	-	-	-
Kinder o preparatoria	7	-	-	-	-	1	3	-	3	-	-	-	-
Primaria incompleta	1 572	15	50	92	126	122	140	141	169	203	186	156	172
Primaria completa	5 006	33	176	318	464	575	818	769	675	537	328	161	152
Secundaria incompleta	3 092	53	198	322	411	358	485	465	368	231	124	46	31
Secundaria completa	2 232	21	136	206	219	276	330	454	282	171	79	34	24
Parauniversitaria	363	3	31	38	39	43	44	56	50	33	17	4	5
Universitaria	3 431	6	96	319	454	436	453	486	529	336	180	69	67
Cuenta propia	54 237	1 902	3 957	4 941	5 363	5 449	6 691	7 002	6 498	4 966	3 393	2 031	2 044
Ningún grado	2 300	29	77	103	166	169	192	236	275	294	242	212	305
Enseñanza especial	39	5	8	5	2	5	5	4	4	1	-	-	-
Kinder o preparatoria	23	1	4	-	6	4	3	1	2	2	-	-	-
Primaria incompleta	9 941	288	413	674	713	768	914	977	1 058	1 111	1 163	872	990
Primaria completa	21 274	769	1 273	1 675	1 922	2 374	3 140	3 029	2 720	2 009	1 232	625	506
Secundaria incompleta	10 061	613	1 225	1 190	1 275	972	1 192	1 328	1 085	629	314	140	98
Secundaria completa	5 006	155	549	637	575	475	544	784	638	382	171	45	51
Parauniversitaria	695	10	68	97	71	63	101	78	96	58	29	15	9
Universitaria	4 898	32	340	560	633	619	600	565	620	480	242	122	85
Asalariada de empresa privada	125 233	7 921	22 445	22 668	18 588	14 318	12 375	10 153	7 782	4 803	2 634	929	617
Ningún grado	4 882	142	394	588	710	715	541	477	437	343	275	125	135
Enseñanza especial	137	12	33	31	22	16	10	12	-	1	-	-	-
Kinder o preparatoria	70	7	5	14	12	10	5	8	7	2	-	-	-
Primaria incompleta	18 286	920	2 094	2 994	2 701	2 249	1 957	1 484	1 359	1 116	815	359	238
Primaria completa	40 634	2 664	5 661	6 235	5 941	5 093	5 003	3 877	3 013	1 805	943	256	143
Secundaria incompleta	27 036	2 888	6 917	5 141	3 732	2 474	1 954	1 767	1 235	606	234	70	18
Secundaria completa	15 303	978	3 980	3 146	2 068	1 454	1 189	1 169	751	384	120	42	22
Parauniversitaria	2 342	79	507	540	377	242	189	175	115	76	32	6	4
Universitaria	16 543	231	2 854	3 979	3 025	2 065	1 527	1 184	865	470	215	71	57
Asalariada de instituciones públicas	21 649	196	1 904	3 025	2 981	2 602	2 809	2 956	2 625	1 687	709	106	49
Ningún grado	112	2	6	4	13	12	9	14	20	12	11	3	6
Enseñanza especial	11	-	1	4	1	2	1	1	-	1	-	-	-
Kinder o preparatoria	3	-	1	-	-	1	-	1	-	-	-	-	-
Primaria incompleta	614	8	41	51	52	48	77	76	81	77	79	16	8
Primaria completa	3 433	27	168	246	262	370	516	572	576	419	231	40	6
Secundaria incompleta	2 983	80	377	364	290	343	371	479	369	202	89	16	3
Secundaria completa	3 641	45	499	592	435	375	427	508	436	238	76	5	5
Parauniversitaria	629	5	75	107	86	71	56	83	91	34	19	2	-
Universitaria	10 223	29	736	1 657	1 842	1 380	1 352	1 222	1 052	704	204	24	21

continúa



Continuación Cuadro 11

Provincia, sexo, posición en el empleo principal y nivel de instrucción	Población ocupada de 15 años y más	Grupos de edad											
		De 15 a 19 años	De 20 a 24 años	De 25 a 29 años	De 30 a 34 años	De 35 a 39 años	De 40 a 44 años	De 45 a 49 años	De 50 a 54 años	De 55 a 59 años	De 60 a 64 años	De 65 a 69 años	De 70 años y más
Asalariada de hogar privado	1 548	129	138	141	124	137	166	153	163	130	101	83	83
Ningún grado	175	1	2	5	20	23	15	19	15	19	14	19	23
Enseñanza especial	3	-	-	-	-	-	-	1	1	1	-	-	-
Kinder o preparatoria	1	1	-	-	-	-	-	-	-	-	-	-	-
Primaria incompleta	483	25	33	29	33	45	52	41	43	54	47	39	42
Primaria completa	574	53	45	58	48	45	74	72	77	37	31	20	14
Secundaria incompleta	206	44	33	30	12	16	14	11	17	14	6	5	4
Secundaria completa	72	4	16	12	7	5	10	9	5	3	1	-	-
Parauniversitaria	10	-	4	4	2	-	-	-	-	-	-	-	-
Universitaria	24	1	5	3	2	3	1	-	5	2	2	-	-
Auxiliares no remunerados	2 238	610	417	215	119	109	107	105	91	102	95	99	169
Ningún grado	115	2	2	5	7	8	7	5	9	13	12	12	33
Enseñanza especial	11	3	1	2	2	1	2	-	-	-	-	-	-
Kinder o preparatoria	-	-	-	-	-	-	-	-	-	-	-	-	-
Primaria incompleta	369	53	20	20	16	23	18	26	27	25	23	35	83
Primaria completa	739	224	112	76	46	45	46	41	26	34	33	31	25
Secundaria incompleta	501	226	125	36	24	15	12	11	9	15	10	8	10
Secundaria completa	260	77	92	33	7	4	8	8	10	8	3	5	5
Parauniversitaria	24	7	7	3	2	-	1	1	-	-	1	1	1
Universitaria	219	18	58	40	15	13	13	13	10	7	13	7	12
Mujeres	103 479	3 740	15 152	18 083	15 489	12 921	12 043	10 784	8 018	4 417	1 748	654	430
Ningún grado	1 605	20	61	127	222	257	200	224	177	143	87	36	51
Enseñanza especial	45	-	12	5	8	8	4	3	2	1	-	1	1
Kinder o preparatoria	26	1	4	5	5	1	2	4	4	-	-	-	-
Primaria incompleta	7 916	203	523	941	1 129	1 139	1 051	822	762	602	419	191	134
Primaria completa	22 388	697	1 723	2 542	3 050	3 482	3 632	2 994	2 130	1 267	567	199	105
Secundaria incompleta	18 675	1 349	3 427	3 124	2 627	2 187	2 111	1 729	1 231	569	207	72	42
Secundaria completa	15 636	1 002	3 719	3 009	1 940	1 344	1 358	1 507	1 087	468	125	47	30
Parauniversitaria	3 170	76	625	567	379	327	355	333	307	143	41	10	7
Universitaria	34 018	392	5 058	7 763	6 129	4 176	3 330	3 168	2 318	1 224	302	98	60
Empleadora	4 711	59	364	596	696	622	672	652	490	287	164	65	44
Ningún grado	31	-	-	2	2	4	2	3	7	4	4	-	3
Enseñanza especial	2	-	1	-	-	-	-	-	-	1	-	-	-
Kinder o preparatoria	2	-	-	-	-	-	2	-	-	-	-	-	-
Primaria incompleta	209	3	7	16	21	31	26	23	16	25	19	10	12
Primaria completa	956	5	41	92	121	140	176	130	98	58	58	25	12
Secundaria incompleta	949	14	90	123	133	130	139	132	91	56	29	8	4
Secundaria completa	815	24	90	116	102	75	128	126	99	27	16	7	5
Parauniversitaria	196	4	18	26	17	26	22	36	25	13	8	-	1
Universitaria	1 551	9	117	221	300	216	177	202	154	103	30	15	7

continúa

Continuación Cuadro 11

Provincia, sexo, posición en el empleo principal y nivel de instrucción	Población ocupada de 15 años y más	Grupos de edad											
		De 15 a 19 años	De 20 a 24 años	De 25 a 29 años	De 30 a 34 años	De 35 a 39 años	De 40 a 44 años	De 45 a 49 años	De 50 a 54 años	De 55 a 59 años	De 60 a 64 años	De 65 a 69 años	De 70 años y más
Cuenta propia	13 641	340	1 009	1 707	1 913	1 858	1 950	1 764	1 385	898	434	240	143
Ningún grado	207	4	1	8	14	23	21	27	29	31	21	10	18
Enseñanza especial	2	-	-	1	-	-	-	-	-	-	-	1	-
Kinder o preparatoria	5	-	-	1	-	1	-	1	2	-	-	-	-
Primaria incompleta	1 131	18	35	77	110	137	131	138	111	155	107	71	41
Primaria completa	3 826	76	164	326	511	600	665	517	422	298	134	72	41
Secundaria incompleta	3 259	149	297	445	474	441	474	396	321	140	72	31	19
Secundaria completa	2 103	64	215	284	266	253	276	347	219	116	30	25	8
Parauniversitaria	430	7	46	54	62	44	67	53	59	26	7	4	1
Universitaria	2 678	22	251	511	476	359	316	285	222	132	63	26	15
Asalariada de empresa privada	48 825	2 592	10 488	10 433	7 596	5 738	4 508	3 482	2 220	1 104	395	158	111
Ningún grado	769	14	42	80	134	133	103	101	62	51	23	17	9
Enseñanza especial	22	-	5	2	6	6	1	2	-	-	-	-	-
Kinder o preparatoria	14	1	3	4	3	-	-	2	1	-	-	-	-
Primaria incompleta	3 467	119	319	563	619	563	438	306	240	138	91	36	35
Primaria completa	10 471	424	1 150	1 613	1 705	1 727	1 504	1 102	689	357	128	46	26
Secundaria incompleta	10 250	883	2 490	2 071	1 504	1 094	941	662	388	154	39	16	8
Secundaria completa	9 393	785	2 847	2 087	1 169	723	616	580	390	134	40	10	12
Parauniversitaria	1 665	57	451	360	204	162	149	124	99	42	12	3	2
Universitaria	12 774	309	3 181	3 653	2 252	1 330	756	603	351	228	62	30	19
Asalariada de instituciones públicas	21 982	70	1 845	3 944	3 627	2 860	2 861	2 908	2 296	1 222	279	42	28
Ningún grado	19	-	-	3	1	-	6	3	4	-	-	-	2
Enseñanza especial	1	-	-	-	-	-	1	-	-	-	-	-	-
Kinder o preparatoria	-	-	-	-	-	-	-	-	-	-	-	-	-
Primaria incompleta	157	-	5	20	15	11	24	28	18	14	17	1	4
Primaria completa	1 441	2	23	58	104	202	277	277	238	179	67	10	4
Secundaria incompleta	1 134	10	68	110	127	146	184	185	150	116	32	5	1
Secundaria completa	1 997	26	278	352	255	187	225	284	229	134	22	3	2
Parauniversitaria	745	4	82	114	88	85	103	106	102	54	4	1	2
Universitaria	16 488	28	1 389	3 287	3 037	2 229	2 041	2 025	1 555	725	137	22	13
Asalariada de hogar privado	13 038	568	1 265	1 280	1 522	1 710	1 891	1 818	1 524	827	432	125	76
Ningún grado	548	2	17	30	70	96	64	88	69	51	36	9	16
Enseñanza especial	13	-	4	2	1	1	2	1	1	-	-	-	1
Kinder o preparatoria	4	-	-	-	2	-	-	1	1	-	-	-	-
Primaria incompleta	2 835	57	150	255	355	384	417	318	367	258	176	71	27
Primaria completa	5 341	170	316	433	570	767	944	910	655	355	168	36	17
Secundaria incompleta	2 793	245	439	346	349	350	340	318	263	98	31	7	7
Secundaria completa	1 124	76	247	152	130	89	93	140	134	48	12	1	2
Parauniversitaria	95	4	24	10	5	4	11	12	15	3	5	1	1
Universitaria	285	14	68	52	40	19	20	30	19	14	4	-	5

continúa



Continuación Cuadro 11

Provincia, sexo, posición en el empleo principal y nivel de instrucción	Población ocupada de 15 años y más	Grupos de edad											
		De 15 a 19 años	De 20 a 24 años	De 25 a 29 años	De 30 a 34 años	De 35 a 39 años	De 40 a 44 años	De 45 a 49 años	De 50 a 54 años	De 55 a 59 años	De 60 a 64 años	De 65 a 69 años	De 70 años y más
Auxiliares no remunerados	1 282	111	181	123	135	133	161	160	103	79	44	24	28
Ningún grado	31	-	1	4	1	1	4	2	6	6	3	-	3
Enseñanza especial	5	-	2	-	1	1	-	-	1	-	-	-	-
Kinder o preparatoria	1	-	1	-	-	-	-	-	-	-	-	-	-
Primaria incompleta	117	6	7	10	9	13	15	9	10	12	9	2	15
Primaria completa	353	20	29	20	39	46	66	58	28	20	12	10	5
Secundaria incompleta	290	48	43	29	40	26	33	36	18	5	4	5	3
Secundaria completa	204	27	42	18	18	17	20	30	16	9	5	1	1
Parauniversitaria	39	-	4	3	3	6	3	2	7	5	5	1	-
Universitaria	242	10	52	39	24	23	20	23	17	22	6	5	1
Cartago	192 579	7 670	25 739	28 944	27 102	23 291	22 459	20 856	16 358	10 730	5 426	2 275	1 729
Ningún grado	2 599	25	120	188	269	282	334	312	268	251	220	163	167
Enseñanza especial	155	13	45	36	20	14	8	11	3	5	-	-	-
Kinder o preparatoria	93	1	8	16	15	8	13	14	11	7	-	-	-
Primaria incompleta	15 898	474	1 188	1 619	2 008	1 906	1 712	1 429	1 420	1 475	1 271	745	651
Primaria completa	59 402	3 103	6 205	7 107	7 135	7 336	8 014	7 310	5 850	4 135	1 995	716	496
Secundaria incompleta	35 877	2 517	6 644	5 677	4 724	3 945	3 749	3 611	2 595	1 421	639	223	132
Secundaria completa	25 070	1 089	5 065	4 322	3 256	2 585	2 474	2 594	2 000	1 062	416	129	78
Parauniversitaria	4 803	105	881	859	640	474	520	564	402	231	83	32	12
Universitaria	48 682	343	5 583	9 120	9 035	6 741	5 635	5 011	3 809	2 143	802	267	193
Empleadora	11 148	76	602	1 015	1 308	1 401	1 627	1 647	1 342	961	625	280	264
Ningún grado	93	-	2	4	7	10	7	12	12	8	9	10	12
Enseñanza especial	2	-	1	-	1	-	-	-	-	-	-	-	-
Kinder o preparatoria	3	-	-	1	-	-	-	-	2	-	-	-	-
Primaria incompleta	738	6	21	47	58	72	69	64	75	76	92	69	89
Primaria completa	3 091	32	142	255	306	375	486	422	399	290	220	89	75
Secundaria incompleta	1 990	21	166	203	271	259	288	301	193	144	87	30	27
Secundaria completa	1 654	13	121	149	189	207	238	292	214	133	56	23	19
Parauniversitaria	321	2	17	33	33	36	53	59	49	21	11	6	1
Universitaria	3 256	2	132	323	443	442	486	497	398	289	150	53	41
Cuenta propia	38 593	1 382	3 041	3 979	4 253	4 520	4 982	5 003	4 239	3 193	1 987	1 110	904
Ningún grado	951	12	24	65	62	88	120	107	90	94	102	93	94
Enseñanza especial	36	4	6	9	6	4	1	4	-	2	-	-	-
Kinder o preparatoria	24	-	4	2	4	1	1	6	4	2	-	-	-
Primaria incompleta	4 798	103	272	348	425	447	467	436	464	517	543	408	368
Primaria completa	15 355	694	1 088	1 439	1 524	1 790	2 192	2 109	1 796	1 366	737	354	266
Secundaria incompleta	7 798	446	850	961	951	921	940	1 031	783	507	236	110	62
Secundaria completa	3 916	91	418	422	418	458	529	596	495	272	137	51	29
Parauniversitaria	697	12	68	87	57	96	87	112	67	60	29	15	7
Universitaria	5 018	20	311	646	806	715	645	602	540	373	203	79	78

continúa

Continuación Cuadro 11

Provincia, sexo, posición en el empleo principal y nivel de instrucción	Población ocupada de 15 años y más	Grupos de edad											
		De 15 a 19 años	De 20 a 24 años	De 25 a 29 años	De 30 a 34 años	De 35 a 39 años	De 40 a 44 años	De 45 a 49 años	De 50 a 54 años	De 55 a 59 años	De 60 a 64 años	De 65 a 69 años	De 70 años y más
Asalariada de empresa privada	101 605	5 491	18 505	18 585	15 547	12 107	10 353	8 569	6 050	3 747	1 710	589	352
Ningún grado	1 256	12	83	114	175	152	167	144	128	119	73	46	43
Enseñanza especial	97	7	35	24	9	6	6	6	2	2	-	-	-
Kinder o preparatoria	50	1	4	11	10	6	9	5	1	3	-	-	-
Primaria incompleta	8 267	335	812	1 079	1 310	1 136	894	700	611	659	434	181	116
Primaria completa	32 648	2 109	4 528	4 834	4 552	4 165	4 019	3 421	2 458	1 629	660	181	92
Secundaria incompleta	21 115	1 812	5 001	3 946	2 965	2 227	1 864	1 529	1 031	483	183	49	25
Secundaria completa	14 482	860	3 747	3 015	2 025	1 416	1 122	1 062	731	309	125	46	24
Parauniversitaria	2 637	78	648	552	391	230	227	239	160	77	23	9	3
Universitaria	21 053	277	3 647	5 010	4 110	2 769	2 045	1 463	928	466	212	77	49
Asalariada de instituciones públicas	31 439	166	2 684	4 476	4 953	4 136	4 109	4 290	3 589	2 156	723	110	47
Ningún grado	56	-	1	1	4	6	9	9	9	4	9	1	3
Enseñanza especial	11	-	1	2	3	2	1	-	1	1	-	-	-
Kinder o preparatoria	4	-	-	-	-	-	1	1	-	2	-	-	-
Primaria incompleta	483	1	14	35	38	59	64	45	76	69	64	10	8
Primaria completa	3 814	28	156	231	306	441	579	662	631	502	239	31	8
Secundaria incompleta	2 828	33	338	313	290	308	380	465	376	226	83	12	4
Secundaria completa	4 216	63	629	638	535	434	499	556	475	297	83	4	3
Parauniversitaria	1 055	6	134	177	151	107	139	139	119	65	16	2	-
Universitaria	18 972	35	1 411	3 079	3 626	2 779	2 437	2 413	1 902	990	229	50	21
Asalariada de hogar privado	8 303	271	652	738	908	1 019	1 290	1 240	1 037	597	327	131	93
Ningún grado	181	-	5	1	13	19	26	30	25	23	25	5	9
Enseñanza especial	4	-	1	1	1	-	-	1	-	-	-	-	-
Kinder o preparatoria	9	-	-	2	1	-	2	1	3	-	-	-	-
Primaria incompleta	1 446	19	57	92	164	183	212	175	185	144	120	59	36
Primaria completa	3 984	118	229	300	409	519	698	656	529	318	123	49	36
Secundaria incompleta	1 829	104	228	227	214	212	259	263	195	59	44	16	8
Secundaria completa	616	23	97	74	79	64	72	79	71	41	12	2	2
Parauniversitaria	55	2	3	9	5	4	11	13	4	3	1	-	-
Universitaria	179	5	32	32	22	18	10	22	25	9	2	-	2
Auxiliares no remunerados	1 491	284	255	151	133	108	98	107	101	76	54	55	69
Ningún grado	62	1	5	3	8	7	5	10	4	3	2	8	6
Enseñanza especial	5	2	1	-	-	2	-	-	-	-	-	-	-
Kinder o preparatoria	3	-	-	-	-	1	-	1	1	-	-	-	-
Primaria incompleta	166	10	12	18	13	9	6	9	9	10	18	18	34
Primaria completa	510	122	62	48	38	46	40	40	37	30	16	12	19
Secundaria incompleta	317	101	61	27	33	18	18	22	17	2	6	6	6
Secundaria completa	186	39	53	24	10	6	14	9	14	10	3	3	1
Parauniversitaria	38	5	11	1	3	1	3	2	3	5	3	-	1
Universitaria	204	4	50	30	28	18	12	14	16	16	6	8	2

continúa



Continuación Cuadro 11

Provincia, sexo, posición en el empleo principal y nivel de instrucción	Población ocupada de 15 años y más	Grupos de edad											
		De 15 a 19 años	De 20 a 24 años	De 25 a 29 años	De 30 a 34 años	De 35 a 39 años	De 40 a 44 años	De 45 a 49 años	De 50 a 54 años	De 55 a 59 años	De 60 a 64 años	De 65 a 69 años	De 70 años y más
Hombres	128 065	5 663	16 514	18 056	17 107	15 024	14 746	14 085	11 295	7 895	4 318	1 904	1 458
Ningún grado	2 124	21	99	165	225	219	271	242	210	204	175	148	145
Enseñanza especial	133	10	38	32	15	14	8	9	2	5	-	-	-
Kinder o preparatoria	71	1	7	12	14	4	10	10	8	5	-	-	-
Primaria incompleta	12 496	390	962	1 281	1 534	1 445	1 279	1 061	1 079	1 196	1 054	643	572
Primaria completa	45 035	2 556	4 758	5 457	5 318	5 318	5 819	5 508	4 389	3 253	1 635	611	413
Secundaria incompleta	24 860	1 838	4 645	3 866	3 224	2 614	2 485	2 476	1 862	1 064	504	178	104
Secundaria completa	15 525	617	2 978	2 595	1 997	1 635	1 502	1 692	1 311	713	319	101	65
Parauniversitaria	2 523	55	460	458	339	246	271	277	202	129	52	26	8
Universitaria	25 298	175	2 567	4 190	4 441	3 529	3 101	2 810	2 232	1 326	579	197	151
Empleadora	8 509	63	399	679	947	1 011	1 227	1 290	1 088	770	543	254	238
Ningún grado	83	-	2	3	7	8	7	11	11	6	9	8	11
Enseñanza especial	2	-	1	-	1	-	-	-	-	-	-	-	-
Kinder o preparatoria	3	-	-	1	-	-	-	-	2	-	-	-	-
Primaria incompleta	657	5	19	39	52	57	60	59	69	66	81	65	85
Primaria completa	2 613	30	112	200	255	303	404	370	349	243	202	80	65
Secundaria incompleta	1 517	17	122	140	196	191	220	232	154	118	76	29	22
Secundaria completa	1 191	10	75	110	130	144	165	212	159	103	45	22	16
Parauniversitaria	194	-	6	15	24	27	28	37	36	9	6	5	1
Universitaria	2 249	1	62	171	282	281	343	369	308	225	124	45	38
Cuenta propia	30 015	1 163	2 351	2 895	3 045	3 293	3 733	3 939	3 403	2 656	1 714	1 006	817
Ningún grado	831	12	20	56	52	77	104	86	78	83	89	88	86
Enseñanza especial	30	2	5	8	4	4	1	4	-	2	-	-	-
Kinder o preparatoria	20	-	3	2	4	1	1	4	3	2	-	-	-
Primaria incompleta	4 240	89	242	298	362	389	403	369	405	464	489	382	348
Primaria completa	13 037	619	942	1 208	1 247	1 434	1 841	1 823	1 526	1 194	639	326	238
Secundaria incompleta	5 832	350	648	701	686	633	651	792	624	394	206	92	55
Secundaria completa	2 629	70	288	273	264	296	308	408	342	200	117	41	22
Parauniversitaria	413	8	40	55	27	51	51	63	39	44	19	11	5
Universitaria	2 983	13	163	294	399	408	373	390	386	273	155	66	63
Asalariada de empresa privada	71 601	4 072	12 107	12 187	10 665	8 582	7 569	6 424	4 650	3 061	1 468	513	303
Ningún grado	1 110	8	72	104	157	127	150	131	107	105	65	44	40
Enseñanza especial	87	6	31	22	7	6	6	5	2	2	-	-	-
Kinder o preparatoria	44	1	4	9	10	3	8	5	1	3	-	-	-
Primaria incompleta	6 968	288	675	891	1 071	928	751	586	529	587	395	169	98
Primaria completa	25 934	1 763	3 513	3 806	3 543	3 204	3 109	2 762	2 007	1 394	582	166	85
Secundaria incompleta	15 099	1 344	3 536	2 754	2 095	1 563	1 323	1 108	789	375	151	41	20
Secundaria completa	8 901	481	2 195	1 797	1 268	910	723	682	482	216	90	34	23
Parauniversitaria	1 419	42	348	300	212	118	129	125	77	43	16	8	1
Universitaria	12 039	139	1 733	2 504	2 302	1 723	1 370	1 020	656	336	169	51	36

continúa

Continuación Cuadro 11

Provincia, sexo, posición en el empleo principal y nivel de instrucción	Población ocupada de 15 años y más	Grupos de edad											
		De 15 a 19 años	De 20 a 24 años	De 25 a 29 años	De 30 a 34 años	De 35 a 39 años	De 40 a 44 años	De 45 a 49 años	De 50 a 54 años	De 55 a 59 años	De 60 a 64 años	De 65 a 69 años	De 70 años y más
Asalariada de instituciones públicas	16 602	108	1 438	2 165	2 354	2 056	2 125	2 330	2 064	1 323	531	74	34
Ningún grado	45	-	1	1	3	3	6	7	8	4	8	1	3
Enseñanza especial	9	-	-	2	3	2	1	-	-	1	-	-	-
Kinder o preparatoria	2	-	-	-	-	-	1	1	-	-	-	-	-
Primaria incompleta	413	1	13	32	29	53	49	36	67	58	61	8	6
Primaria completa	2 897	25	123	196	244	335	417	496	457	382	194	22	6
Secundaria incompleta	2 147	28	282	247	228	217	273	335	283	171	67	12	4
Secundaria completa	2 684	31	381	398	327	281	302	382	323	190	64	2	3
Parauniversitaria	481	4	58	88	74	50	62	52	50	32	9	2	-
Universitaria	7 924	19	580	1 201	1 446	1 115	1 014	1 021	876	485	128	27	12
Asalariada de hogar privado	486	41	48	34	42	39	67	65	47	46	30	19	8
Ningún grado	21	-	-	-	-	1	3	5	3	4	3	2	-
Enseñanza especial	-	-	-	-	-	-	-	-	-	-	-	-	-
Kinder o preparatoria	1	-	-	-	-	-	-	-	1	-	-	-	-
Primaria incompleta	104	-	5	8	11	13	15	5	5	13	15	8	6
Primaria completa	225	21	21	14	14	18	33	40	26	20	8	8	2
Secundaria incompleta	89	17	14	8	10	5	15	5	6	5	3	1	-
Secundaria completa	33	3	6	3	5	2	1	6	4	2	1	-	-
Parauniversitaria	-	-	-	-	-	-	-	-	-	-	-	-	-
Universitaria	13	-	2	1	2	-	-	4	2	2	-	-	-
Auxiliares no remunerados	852	216	171	96	54	43	25	37	43	39	32	38	58
Ningún grado	34	1	4	1	6	3	1	2	3	2	1	5	5
Enseñanza especial	5	2	1	-	-	2	-	-	-	-	-	-	-
Kinder o preparatoria	1	-	-	-	-	-	-	-	1	-	-	-	-
Primaria incompleta	114	7	8	13	9	5	1	6	4	8	13	11	29
Primaria completa	329	98	47	33	15	24	15	17	24	20	10	9	17
Secundaria incompleta	176	82	43	16	9	5	3	4	6	1	1	3	3
Secundaria completa	87	22	33	14	3	2	3	2	1	2	2	2	1
Parauniversitaria	16	1	8	-	2	-	1	-	-	1	2	-	1
Universitaria	90	3	27	19	10	2	1	6	4	5	3	8	2
Mujeres	64 514	2 007	9 225	10 888	9 995	8 267	7 713	6 771	5 063	2 835	1 108	371	271
Ningún grado	475	4	21	23	44	63	63	70	58	47	45	15	22
Enseñanza especial	22	3	7	4	5	-	-	2	1	-	-	-	-
Kinder o preparatoria	22	-	1	4	1	4	3	4	3	2	-	-	-
Primaria incompleta	3 402	84	226	338	474	461	433	368	341	279	217	102	79
Primaria completa	14 367	547	1 447	1 650	1 817	2 018	2 195	1 802	1 461	882	360	105	83
Secundaria incompleta	11 017	679	1 999	1 811	1 500	1 331	1 264	1 135	733	357	135	45	28
Secundaria completa	9 545	472	2 087	1 727	1 259	950	972	902	689	349	97	28	13
Parauniversitaria	2 280	50	421	401	301	228	249	287	200	102	31	6	4
Universitaria	23 384	168	3 016	4 930	4 594	3 212	2 534	2 201	1 577	817	223	70	42

continúa



Continuación Cuadro 11

Provincia, sexo, posición en el empleo principal y nivel de instrucción	Población ocupada de 15 años y más	Grupos de edad											
		De 15 a 19 años	De 20 a 24 años	De 25 a 29 años	De 30 a 34 años	De 35 a 39 años	De 40 a 44 años	De 45 a 49 años	De 50 a 54 años	De 55 a 59 años	De 60 a 64 años	De 65 a 69 años	De 70 años y más
Empleadora	2 639	13	203	336	361	390	400	357	254	191	82	26	26
Ningún grado	10	-	-	1	-	2	-	1	1	2	-	2	1
Enseñanza especial	-	-	-	-	-	-	-	-	-	-	-	-	-
Kinder o preparatoria	-	-	-	-	-	-	-	-	-	-	-	-	-
Primaria incompleta	81	1	2	8	6	15	9	5	6	10	11	4	4
Primaria completa	478	2	30	55	51	72	82	52	50	47	18	9	10
Secundaria incompleta	473	4	44	63	75	68	68	69	39	26	11	1	5
Secundaria completa	463	3	46	39	59	63	73	80	55	30	11	1	3
Parauniversitaria	127	2	11	18	9	9	25	22	13	12	5	1	-
Universitaria	1 007	1	70	152	161	161	143	128	90	64	26	8	3
Cuenta propia	8 578	219	690	1 084	1 208	1 227	1 249	1 064	836	537	273	104	87
Ningún grado	120	-	4	9	10	11	16	21	12	11	13	5	8
Enseñanza especial	6	2	1	1	2	-	-	-	-	-	-	-	-
Kinder o preparatoria	4	-	1	-	-	-	-	2	1	-	-	-	-
Primaria incompleta	558	14	30	50	63	58	64	67	59	53	54	26	20
Primaria completa	2 318	75	146	231	277	356	351	286	270	172	98	28	28
Secundaria incompleta	1 966	96	202	260	265	288	289	239	159	113	30	18	7
Secundaria completa	1 287	21	130	149	154	162	221	188	153	72	20	10	7
Parauniversitaria	284	4	28	32	30	45	36	49	28	16	10	4	2
Universitaria	2 035	7	148	352	407	307	272	212	154	100	48	13	15
Asalariada de empresa privada	30 004	1 419	6 398	6 398	4 882	3 525	2 784	2 145	1 400	686	242	76	49
Ningún grado	146	4	11	10	18	25	17	13	21	14	8	2	3
Enseñanza especial	10	1	4	2	2	-	-	1	-	-	-	-	-
Kinder o preparatoria	6	-	-	2	-	3	1	-	-	-	-	-	-
Primaria incompleta	1 299	47	137	188	239	208	143	114	82	72	39	12	18
Primaria completa	6 714	346	1 015	1 028	1 009	961	910	659	451	235	78	15	7
Secundaria incompleta	6 016	468	1 465	1 192	870	664	541	421	242	108	32	8	5
Secundaria completa	5 581	379	1 552	1 218	757	506	399	380	249	93	35	12	1
Parauniversitaria	1 218	36	300	252	179	112	98	114	83	34	7	1	2
Universitaria	9 014	138	1 914	2 506	1 808	1 046	675	443	272	130	43	26	13
Asalariada de instituciones públicas	14 837	58	1 246	2 311	2 599	2 080	1 984	1 960	1 525	833	192	36	13
Ningún grado	11	-	-	-	1	3	3	2	1	-	1	-	-
Enseñanza especial	2	-	1	-	-	-	-	-	1	-	-	-	-
Kinder o preparatoria	2	-	-	-	-	-	-	-	-	2	-	-	-
Primaria incompleta	70	-	1	3	9	6	15	9	9	11	3	2	2
Primaria completa	917	3	33	35	62	106	162	166	174	120	45	9	2
Secundaria incompleta	681	5	56	66	62	91	107	130	93	55	16	-	-
Secundaria completa	1 532	32	248	240	208	153	197	174	152	107	19	2	-
Parauniversitaria	574	2	76	89	77	57	77	87	69	33	7	-	-
Universitaria	11 048	16	831	1 878	2 180	1 664	1 423	1 392	1 026	505	101	23	9

continúa

Continuación Cuadro 11

Provincia, sexo, posición en el empleo principal y nivel de instrucción	Población ocupada de 15 años y más	Grupos de edad											
		De 15 a 19 años	De 20 a 24 años	De 25 a 29 años	De 30 a 34 años	De 35 a 39 años	De 40 a 44 años	De 45 a 49 años	De 50 a 54 años	De 55 a 59 años	De 60 a 64 años	De 65 a 69 años	De 70 años y más
Asalariada de hogar privado	7 817	230	604	704	866	980	1 223	1 175	990	551	297	112	85
Ningún grado	160	-	5	1	13	18	23	25	22	19	22	3	9
Enseñanza especial	4	-	1	1	1	-	-	1	-	-	-	-	-
Kinder o preparatoria	8	-	-	2	1	-	2	1	2	-	-	-	-
Primaria incompleta	1 342	19	52	84	153	170	197	170	180	131	105	51	30
Primaria completa	3 759	97	208	286	395	501	665	616	503	298	115	41	34
Secundaria incompleta	1 740	87	214	219	204	207	244	258	189	54	41	15	8
Secundaria completa	583	20	91	71	74	62	71	73	67	39	11	2	2
Parauniversitaria	55	2	3	9	5	4	11	13	4	3	1	-	-
Universitaria	166	5	30	31	20	18	10	18	23	7	2	-	2
Auxiliares no remunerados	639	68	84	55	79	65	73	70	58	37	22	17	11
Ningún grado	28	-	1	2	2	4	4	8	1	1	1	3	1
Enseñanza especial	-	-	-	-	-	-	-	-	-	-	-	-	-
Kinder o preparatoria	2	-	-	-	-	1	-	1	-	-	-	-	-
Primaria incompleta	52	3	4	5	4	4	5	3	5	2	5	7	5
Primaria completa	181	24	15	15	23	22	25	23	13	10	6	3	2
Secundaria incompleta	141	19	18	11	24	13	15	18	11	1	5	3	3
Secundaria completa	99	17	20	10	7	4	11	7	13	8	1	1	-
Parauniversitaria	22	4	3	1	1	1	2	2	3	4	1	-	-
Universitaria	114	1	23	11	18	16	11	8	12	11	3	-	-
Heredia	185 945	5 873	23 140	29 313	27 704	23 423	21 569	19 843	15 899	10 601	5 197	1 859	1 524
Ningún grado	2 530	46	122	232	288	328	274	274	245	260	195	114	152
Enseñanza especial	117	7	24	24	16	9	14	11	8	1	3	-	-
Kinder o preparatoria	76	3	5	17	11	10	13	7	4	4	2	-	-
Primaria incompleta	12 793	377	1 012	1 486	1 767	1 649	1 425	1 215	1 144	1 072	812	409	425
Primaria completa	36 304	1 357	3 257	4 505	4 551	4 600	4 749	4 169	3 773	2 946	1 483	519	395
Secundaria incompleta	34 071	2 156	5 738	5 462	4 789	3 864	3 693	3 314	2 462	1 424	762	255	152
Secundaria completa	30 013	1 346	5 539	5 080	4 017	3 118	3 032	3 199	2 433	1 382	601	164	102
Parauniversitaria	5 263	92	707	721	711	660	697	664	534	304	123	26	24
Universitaria	64 778	489	6 736	11 786	11 554	9 185	7 672	6 990	5 296	3 208	1 216	372	274
Empleadora	13 155	115	643	1 206	1 682	1 749	1 848	1 920	1 647	1 168	655	287	235
Ningún grado	110	-	4	10	5	22	11	9	10	11	10	7	11
Enseñanza especial	6	1	-	2	-	1	-	1	1	-	-	-	-
Kinder o preparatoria	5	-	-	-	1	1	1	2	-	-	-	-	-
Primaria incompleta	559	11	23	47	53	55	56	39	70	70	64	35	36
Primaria completa	2 298	25	109	173	224	252	310	331	315	260	156	67	76
Secundaria incompleta	2 374	41	156	253	340	288	355	337	245	160	113	52	34
Secundaria completa	2 290	22	139	234	292	265	311	385	304	198	90	34	16
Parauniversitaria	436	1	18	35	53	58	71	68	75	33	18	4	2
Universitaria	5 077	14	194	452	714	807	733	748	627	436	204	88	60

continúa

Continuación Cuadro 11

Provincia, sexo, posición en el empleo principal y nivel de instrucción	Población ocupada de 15 años y más	Grupos de edad											
		De 15 a 19 años	De 20 a 24 años	De 25 a 29 años	De 30 a 34 años	De 35 a 39 años	De 40 a 44 años	De 45 a 49 años	De 50 a 54 años	De 55 a 59 años	De 60 a 64 años	De 65 a 69 años	De 70 años y más
Cuenta propia	30 409	685	1 941	3 122	3 552	3 642	3 957	3 934	3 610	2 750	1 705	793	718
Ningún grado	599	10	17	33	46	56	48	66	63	63	60	50	87
Enseñanza especial	17	-	3	2	3	1	3	2	3	-	-	-	-
Kinder o preparatoria	11	-	-	1	2	1	3	1	2	1	-	-	-
Primaria incompleta	3 027	64	146	215	273	266	291	318	349	355	305	206	239
Primaria completa	8 041	230	437	734	825	884	1 057	1 022	1 056	876	500	230	190
Secundaria incompleta	6 661	278	618	770	835	801	874	866	697	437	287	129	69
Secundaria completa	4 375	73	332	488	480	539	572	680	562	351	201	61	36
Parauniversitaria	813	3	38	73	108	97	139	118	111	74	39	8	5
Universitaria	6 865	27	350	806	980	997	970	861	767	593	313	109	92
Asalariada de empresa privada	102 369	4 452	17 608	19 762	16 667	12 959	10 423	8 342	5 880	3 653	1 765	499	359
Ningún grado	1 462	34	87	163	198	221	176	149	131	137	96	35	35
Enseñanza especial	73	6	16	14	11	5	6	8	3	1	3	-	-
Kinder o preparatoria	48	2	4	16	4	7	7	3	1	3	1	-	-
Primaria incompleta	7 302	256	749	1 094	1 218	1 102	826	650	514	412	293	97	91
Primaria completa	20 555	948	2 469	3 211	3 029	2 781	2 577	1 995	1 601	1 179	543	138	84
Secundaria incompleta	20 811	1 609	4 515	3 985	3 158	2 314	1 876	1 487	1 012	533	238	51	33
Secundaria completa	18 495	1 133	4 435	3 678	2 653	1 852	1 590	1 449	949	458	204	53	41
Parauniversitaria	2 870	79	543	495	423	359	320	287	198	105	42	10	9
Universitaria	30 753	385	4 790	7 106	5 973	4 318	3 045	2 314	1 471	825	345	115	66
Asalariada de instituciones públicas	30 619	149	2 070	4 246	4 757	4 019	4 066	4 439	3 740	2 266	718	96	53
Ningún grado	37	-	1	3	1	3	6	7	7	8	1	-	-
Enseñanza especial	2	-	1	1	-	-	-	-	-	-	-	-	-
Kinder o preparatoria	4	1	-	-	3	-	-	-	-	-	-	-	-
Primaria incompleta	289	6	15	12	31	30	34	43	30	42	33	8	5
Primaria completa	2 033	11	57	87	139	230	291	325	361	330	171	24	7
Secundaria incompleta	1 979	26	131	165	189	242	284	333	318	199	85	7	-
Secundaria completa	3 778	55	462	535	465	369	442	544	513	300	84	7	2
Parauniversitaria	998	6	96	107	114	132	148	164	129	79	21	-	2
Universitaria	21 499	44	1 307	3 336	3 815	3 013	2 861	3 023	2 382	1 308	323	50	37
Asalariada de hogar privado	8 087	275	653	841	928	979	1 187	1 110	925	678	296	126	89
Ningún grado	283	-	12	18	35	25	31	42	30	39	25	17	9
Enseñanza especial	14	-	2	3	2	1	5	-	1	-	-	-	-
Kinder o preparatoria	7	-	1	-	-	1	2	1	1	-	1	-	-
Primaria incompleta	1 478	25	64	111	180	190	205	156	173	179	111	48	36
Primaria completa	3 078	86	144	277	311	431	495	477	416	283	96	39	23
Secundaria incompleta	1 969	124	267	266	250	207	289	268	178	78	28	8	6
Secundaria completa	868	32	127	115	111	85	102	118	88	62	17	6	5
Parauniversitaria	107	2	8	8	7	10	16	22	15	9	2	3	5
Universitaria	283	6	28	43	32	29	42	26	23	28	16	5	5

continúa

Continuación Cuadro 11

Provincia, sexo, posición en el empleo principal y nivel de instrucción	Población ocupada de 15 años y más	Grupos de edad											
		De 15 a 19 años	De 20 a 24 años	De 25 a 29 años	De 30 a 34 años	De 35 a 39 años	De 40 a 44 años	De 45 a 49 años	De 50 a 54 años	De 55 a 59 años	De 60 a 64 años	De 65 a 69 años	De 70 años y más
Auxiliares no remunerados	1 306	197	225	136	118	75	88	98	97	86	58	58	70
Ningún grado	39	2	1	5	3	1	2	1	4	2	3	5	10
Enseñanza especial	5	-	2	2	-	1	-	-	-	-	-	-	-
Kinder o preparatoria	1	-	-	-	1	-	-	-	-	-	-	-	-
Primaria incompleta	138	15	15	7	12	6	13	9	8	14	6	15	18
Primaria completa	299	57	41	23	23	22	19	19	24	18	17	21	15
Secundaria incompleta	277	78	51	23	17	12	15	23	12	17	11	8	10
Secundaria completa	207	31	44	30	16	8	15	23	17	13	5	3	2
Parauniversitaria	39	1	4	3	6	4	3	5	6	4	1	1	1
Universitaria	301	13	67	43	40	21	21	18	26	18	15	5	14
Hombres	114 837	3 912	13 996	17 130	16 264	14 062	13 127	12 216	10 280	7 203	3 948	1 453	1 246
Ningún grado	1 992	42	109	185	215	252	194	213	183	208	161	97	133
Enseñanza especial	88	6	18	20	13	8	7	9	6	1	-	-	-
Kinder o preparatoria	52	2	3	15	4	7	10	5	3	3	-	-	-
Primaria incompleta	9 403	312	820	1 104	1 275	1 140	987	870	821	771	628	319	356
Primaria completa	25 957	1 079	2 451	3 291	3 167	3 059	3 196	2 916	2 708	2 188	1 167	410	325
Secundaria incompleta	22 779	1 504	3 888	3 637	3 109	2 542	2 312	2 108	1 709	1 051	595	204	120
Secundaria completa	18 057	684	3 167	2 956	2 430	1 918	1 883	1 950	1 525	907	443	120	74
Parauniversitaria	2 736	51	368	396	377	344	347	325	264	142	89	19	14
Universitaria	33 773	232	3 172	5 526	5 674	4 792	4 191	3 820	3 061	1 932	865	284	224
Empleadora	9 500	79	416	756	1 129	1 170	1 338	1 455	1 256	911	535	251	204
Ningún grado	88	-	4	6	5	16	9	6	8	10	7	7	10
Enseñanza especial	6	1	-	2	-	1	-	1	1	-	-	-	-
Kinder o preparatoria	3	-	-	-	-	-	1	2	-	-	-	-	-
Primaria incompleta	474	8	20	39	44	45	51	33	61	57	55	30	31
Primaria completa	1 872	24	77	131	173	198	248	270	265	219	136	61	70
Secundaria incompleta	1 769	30	110	182	248	201	239	266	196	137	94	40	26
Secundaria completa	1 631	9	94	140	197	168	233	300	232	145	69	32	12
Parauniversitaria	274	-	10	23	30	43	50	39	45	14	14	4	2
Universitaria	3 383	7	101	233	432	498	507	538	448	329	160	77	53
Cuenta propia	21 941	536	1 418	2 071	2 301	2 421	2 785	2 826	2 721	2 130	1 432	679	621
Ningún grado	529	8	16	29	38	48	42	60	51	57	54	48	78
Enseñanza especial	16	-	3	2	3	1	2	2	3	-	-	-	-
Kinder o preparatoria	10	-	-	1	1	1	3	1	2	1	-	-	-
Primaria incompleta	2 578	57	130	190	225	215	236	268	305	294	265	180	213
Primaria completa	6 613	195	378	596	653	685	832	841	896	745	431	199	162
Secundaria incompleta	4 827	211	466	534	552	542	624	614	527	347	246	107	57
Secundaria completa	2 836	47	217	302	274	344	373	416	379	253	153	49	29
Parauniversitaria	455	2	21	42	62	39	84	66	54	40	33	7	5
Universitaria	4 077	16	187	375	493	546	589	558	504	393	250	89	77

continúa

Continuación Cuadro 11

Provincia, sexo, posición en el empleo principal y nivel de instrucción	Población ocupada de 15 años y más	Grupos de edad											
		De 15 a 19 años	De 20 a 24 años	De 25 a 29 años	De 30 a 34 años	De 35 a 39 años	De 40 a 44 años	De 45 a 49 años	De 50 a 54 años	De 55 a 59 años	De 60 a 64 años	De 65 a 69 años	De 70 años y más
Asalariada de empresa privada	67 739	3 035	11 020	12 365	10 690	8 601	7 062	5 764	4 277	2 817	1 413	397	298
Ningún grado	1 255	32	83	140	163	185	134	128	113	125	90	32	30
Enseñanza especial	55	5	11	13	9	4	5	6	1	1	-	-	-
Kinder o preparatoria	39	2	3	14	3	6	6	2	1	2	-	-	-
Primaria incompleta	5 853	222	637	851	961	845	648	524	404	355	245	84	77
Primaria completa	15 660	790	1 906	2 473	2 208	1 997	1 904	1 527	1 249	964	460	112	70
Secundaria incompleta	14 637	1 178	3 153	2 789	2 172	1 637	1 265	1 018	754	415	184	45	27
Secundaria completa	11 330	577	2 586	2 196	1 698	1 171	1 026	925	614	317	154	36	30
Parauniversitaria	1 591	45	295	289	239	194	162	150	116	57	30	8	6
Universitaria	17 319	184	2 346	3 600	3 237	2 562	1 912	1 484	1 025	581	250	80	58
Asalariada de instituciones públicas	14 297	84	934	1 831	2 036	1 780	1 843	2 061	1 917	1 234	477	64	36
Ningún grado	27	-	1	3	1	1	5	6	5	4	1	-	-
Enseñanza especial	1	-	1	-	-	-	-	-	-	-	-	-	-
Kinder o preparatoria	-	-	-	-	-	-	-	-	-	-	-	-	-
Primaria incompleta	220	6	11	10	24	19	24	28	27	31	29	6	5
Primaria completa	1 362	8	40	65	99	140	176	229	247	221	115	16	6
Secundaria incompleta	1 278	19	99	107	114	148	169	195	221	138	62	6	-
Secundaria completa	2 149	31	244	305	251	231	242	299	295	186	63	1	1
Parauniversitaria	407	4	39	42	45	66	49	70	49	31	12	-	-
Universitaria	8 853	16	499	1 299	1 502	1 175	1 178	1 234	1 073	623	195	35	24
Asalariada de hogar privado	710	44	86	51	64	60	74	78	75	71	53	22	32
Ningún grado	60	-	5	4	5	1	4	12	2	10	6	5	6
Enseñanza especial	5	-	1	1	1	1	-	-	1	-	-	-	-
Kinder o preparatoria	-	-	-	-	-	-	-	-	-	-	-	-	-
Primaria incompleta	189	7	12	9	15	12	22	11	20	26	29	9	17
Primaria completa	262	15	28	15	20	29	28	40	38	26	12	5	6
Secundaria incompleta	129	17	32	13	16	11	14	9	8	5	2	1	1
Secundaria completa	41	3	4	4	7	3	6	4	1	4	3	1	1
Parauniversitaria	-	-	-	-	-	-	-	-	-	-	-	-	-
Universitaria	24	2	4	5	-	3	-	2	5	-	1	1	1
Auxiliares no remunerados	650	134	122	56	44	30	25	32	34	40	38	40	55
Ningún grado	33	2	-	3	3	1	-	1	4	2	3	5	9
Enseñanza especial	5	-	2	2	-	1	-	-	-	-	-	-	-
Kinder o preparatoria	-	-	-	-	-	-	-	-	-	-	-	-	-
Primaria incompleta	89	12	10	5	6	4	6	6	4	8	5	10	13
Primaria completa	188	47	22	11	14	10	8	9	13	13	13	17	11
Secundaria incompleta	139	49	28	12	7	3	1	6	3	9	7	5	9
Secundaria completa	70	17	22	9	3	1	3	6	4	2	1	1	1
Parauniversitaria	9	-	3	-	1	2	2	-	-	-	-	-	1
Universitaria	117	7	35	14	10	8	5	4	6	6	9	2	11

continúa

Continuación Cuadro 11

Provincia, sexo, posición en el empleo principal y nivel de instrucción	Población ocupada de 15 años y más	Grupos de edad											
		De 15 a 19 años	De 20 a 24 años	De 25 a 29 años	De 30 a 34 años	De 35 a 39 años	De 40 a 44 años	De 45 a 49 años	De 50 a 54 años	De 55 a 59 años	De 60 a 64 años	De 65 a 69 años	De 70 años y más
Mujeres	71 108	1 961	9 144	12 183	11 440	9 361	8 442	7 627	5 619	3 398	1 249	406	278
Ningún grado	538	4	13	47	73	76	80	61	62	52	34	17	19
Enseñanza especial	29	1	6	4	3	1	7	2	2	-	3	-	-
Kinder o preparatoria	24	1	2	2	7	3	3	2	1	1	2	-	-
Primaria incompleta	3 390	65	192	382	492	509	438	345	323	301	184	90	69
Primaria completa	10 347	278	806	1 214	1 384	1 541	1 553	1 253	1 065	758	316	109	70
Secundaria incompleta	11 292	652	1 850	1 825	1 680	1 322	1 381	1 206	753	373	167	51	32
Secundaria completa	11 956	662	2 372	2 124	1 587	1 200	1 149	1 249	908	475	158	44	28
Parauniversitaria	2 527	41	339	325	334	316	350	339	270	162	34	7	10
Universitaria	31 005	257	3 564	6 260	5 880	4 393	3 481	3 170	2 235	1 276	351	88	50
Empleadora	3 655	36	227	450	553	579	510	465	391	257	120	36	31
Ningún grado	22	-	-	4	-	6	2	3	2	1	3	-	1
Enseñanza especial	-	-	-	-	-	-	-	-	-	-	-	-	-
Kinder o preparatoria	2	-	-	-	1	1	-	-	-	-	-	-	-
Primaria incompleta	85	3	3	8	9	10	5	6	9	13	9	5	5
Primaria completa	426	1	32	42	51	54	62	61	50	41	20	6	6
Secundaria incompleta	605	11	46	71	92	87	116	71	49	23	19	12	8
Secundaria completa	659	13	45	94	95	97	78	85	72	53	21	2	4
Parauniversitaria	162	1	8	12	23	15	21	29	30	19	4	-	-
Universitaria	1 694	7	93	219	282	309	226	210	179	107	44	11	7
Cuenta propia	8 468	149	523	1 051	1 251	1 221	1 172	1 108	889	620	273	114	97
Ningún grado	70	2	1	4	8	8	6	6	12	6	6	2	9
Enseñanza especial	1	-	-	-	-	-	1	-	-	-	-	-	-
Kinder o preparatoria	1	-	-	-	1	-	-	-	-	-	-	-	-
Primaria incompleta	449	7	16	25	48	51	55	50	44	61	40	26	26
Primaria completa	1 428	35	59	138	172	199	225	181	160	131	69	31	28
Secundaria incompleta	1 834	67	152	236	283	259	250	252	170	90	41	22	12
Secundaria completa	1 539	26	115	186	206	195	199	264	183	98	48	12	7
Parauniversitaria	358	1	17	31	46	58	55	52	57	34	6	1	-
Universitaria	2 788	11	163	431	487	451	381	303	263	200	63	20	15
Asalariada de empresa privada	34 630	1 417	6 588	7 397	5 977	4 358	3 361	2 578	1 603	836	352	102	61
Ningún grado	207	2	4	23	35	36	42	21	18	12	6	3	5
Enseñanza especial	18	1	5	1	2	1	1	2	2	-	3	-	-
Kinder o preparatoria	9	-	1	2	1	1	1	1	-	1	1	-	-
Primaria incompleta	1 449	34	112	243	257	257	178	126	110	57	48	13	14
Primaria completa	4 895	158	563	738	821	784	673	468	352	215	83	26	14
Secundaria incompleta	6 174	431	1 362	1 196	986	677	611	469	258	118	54	6	6
Secundaria completa	7 165	556	1 849	1 482	955	681	564	524	335	141	50	17	11
Parauniversitaria	1 279	34	248	206	184	165	158	137	82	48	12	2	3
Universitaria	13 434	201	2 444	3 506	2 736	1 756	1 133	830	446	244	95	35	8

continúa

Continuación Cuadro 11

Provincia, sexo, posición en el empleo principal y nivel de instrucción	Población ocupada de 15 años y más	Grupos de edad											
		De 15 a 19 años	De 20 a 24 años	De 25 a 29 años	De 30 a 34 años	De 35 a 39 años	De 40 a 44 años	De 45 a 49 años	De 50 a 54 años	De 55 a 59 años	De 60 a 64 años	De 65 a 69 años	De 70 años y más
Asalariada de instituciones públicas	16 322	65	1 136	2 415	2 721	2 239	2 223	2 378	1 823	1 032	241	32	17
Ningún grado	10	-	-	-	-	2	1	1	2	4	-	-	-
Enseñanza especial	1	-	-	1	-	-	-	-	-	-	-	-	-
Kinder o preparatoria	4	1	-	-	3	-	-	-	-	-	-	-	-
Primaria incompleta	69	-	4	2	7	11	10	15	3	11	4	2	-
Primaria completa	671	3	17	22	40	90	115	96	114	109	56	8	1
Secundaria incompleta	701	7	32	58	75	94	115	138	97	61	23	1	-
Secundaria completa	1 629	24	218	230	214	138	200	245	218	114	21	6	1
Parauniversitaria	591	2	57	65	69	66	99	94	80	48	9	-	2
Universitaria	12 646	28	808	2 037	2 313	1 838	1 683	1 789	1 309	685	128	15	13
Asalariada de hogar privado	7 377	231	567	790	864	919	1 113	1 032	850	607	243	104	57
Ningún grado	223	-	7	14	30	24	27	30	28	29	19	12	3
Enseñanza especial	9	-	1	2	1	-	5	-	-	-	-	-	-
Kinder o preparatoria	7	-	1	-	-	1	2	1	1	-	1	-	-
Primaria incompleta	1 289	18	52	102	165	178	183	145	153	153	82	39	19
Primaria completa	2 816	71	116	262	291	402	467	437	378	257	84	34	17
Secundaria incompleta	1 840	107	235	253	234	196	275	259	170	73	26	7	5
Secundaria completa	827	29	123	111	104	82	96	114	87	58	14	5	4
Parauniversitaria	107	2	8	8	7	10	16	22	15	9	2	3	5
Universitaria	259	4	24	38	32	26	42	24	18	28	15	4	4
Auxiliares no remunerados	656	63	103	80	74	45	63	66	63	46	20	18	15
Ningún grado	6	-	1	2	-	-	2	-	-	-	-	-	1
Enseñanza especial	-	-	-	-	-	-	-	-	-	-	-	-	-
Kinder o preparatoria	1	-	-	-	1	-	-	-	-	-	-	-	-
Primaria incompleta	49	3	5	2	6	2	7	3	4	6	1	5	5
Primaria completa	111	10	19	12	9	12	11	10	11	5	4	4	4
Secundaria incompleta	138	29	23	11	10	9	14	17	9	8	4	3	1
Secundaria completa	137	14	22	21	13	7	12	17	13	11	4	2	1
Parauniversitaria	30	1	1	3	5	2	1	5	6	4	1	1	-
Universitaria	184	6	32	29	30	13	16	14	20	12	6	3	3
Guanacaste	109 459	3 615	12 442	16 002	15 483	13 842	13 229	11 985	9 643	6 634	3 513	1 554	1 517
Ningún grado	2 516	31	86	179	226	262	235	262	290	285	227	170	263
Enseñanza especial	65	7	20	9	9	5	8	2	3	1	1	-	-
Kinder o preparatoria	55	1	8	9	6	4	1	6	14	3	1	-	2
Primaria incompleta	12 928	377	861	1 407	1 651	1 627	1 387	1 199	1 106	1 102	971	592	648
Primaria completa	28 763	1 037	2 211	3 052	3 577	3 964	4 461	3 534	2 973	2 149	1 091	395	319
Secundaria incompleta	22 855	1 422	3 864	3 720	3 285	2 604	2 623	2 288	1 582	853	395	136	83
Secundaria completa	16 630	530	2 897	3 039	2 270	1 809	1 650	1 799	1 392	781	312	83	68
Parauniversitaria	1 909	45	300	339	255	207	196	217	163	121	40	15	11
Universitaria	23 738	165	2 195	4 248	4 204	3 360	2 668	2 678	2 120	1 339	475	163	123

continúa

Continuación Cuadro 11

Provincia, sexo, posición en el empleo principal y nivel de instrucción	Población ocupada de 15 años y más	Grupos de edad											
		De 15 a 19 años	De 20 a 24 años	De 25 a 29 años	De 30 a 34 años	De 35 a 39 años	De 40 a 44 años	De 45 a 49 años	De 50 a 54 años	De 55 a 59 años	De 60 a 64 años	De 65 a 69 años	De 70 años y más
Empleadora	6 368	84	404	657	820	851	866	776	709	525	352	150	174
Ningún grado	98	1	-	11	10	6	5	10	14	11	11	7	12
Enseñanza especial	2	-	1	1	-	-	-	-	-	-	-	-	-
Kinder o preparatoria	2	-	1	-	-	-	-	-	-	-	1	-	-
Primaria incompleta	588	9	30	46	59	65	62	55	58	56	56	37	55
Primaria completa	1 414	21	61	91	130	206	239	166	159	147	93	48	53
Secundaria incompleta	1 216	26	121	153	173	140	182	153	128	66	48	16	10
Secundaria completa	1 124	13	100	145	151	152	136	145	142	71	46	13	10
Parauniversitaria	178	8	17	19	17	21	24	22	16	23	6	3	2
Universitaria	1 746	6	73	191	280	261	218	225	192	151	91	26	32
Cuenta propia	25 178	733	1 711	2 365	2 833	2 851	3 226	3 263	2 868	2 247	1 427	784	870
Ningún grado	857	9	18	34	45	62	54	84	89	118	89	87	168
Enseñanza especial	15	5	-	2	-	1	4	-	1	1	1	-	-
Kinder o preparatoria	19	1	-	3	2	1	-	3	7	-	-	-	2
Primaria incompleta	4 223	92	184	316	421	418	409	389	390	438	444	326	396
Primaria completa	8 265	262	415	653	809	973	1 273	1 161	1 066	830	447	203	173
Secundaria incompleta	5 451	266	582	635	746	615	715	709	533	364	174	69	43
Secundaria completa	3 192	78	324	370	369	344	386	519	397	214	118	37	36
Parauniversitaria	366	5	34	39	31	45	31	63	48	41	17	6	6
Universitaria	2 790	15	154	313	410	392	354	335	337	241	137	56	46
Asalariada de empresa privada	51 497	2 208	8 177	9 466	8 104	6 529	5 650	4 314	3 170	2 153	1 038	413	275
Ningún grado	1 241	18	55	120	144	160	139	124	155	121	98	59	48
Enseñanza especial	36	2	17	5	6	1	1	2	2	-	-	-	-
Kinder o preparatoria	27	-	5	4	4	3	1	3	6	1	-	-	-
Primaria incompleta	6 457	227	560	899	970	905	716	581	510	460	349	165	115
Primaria completa	14 581	589	1 482	1 991	2 195	2 165	2 216	1 552	1 137	766	334	94	60
Secundaria incompleta	12 602	905	2 713	2 518	1 937	1 398	1 234	924	563	268	92	34	16
Secundaria completa	8 374	336	1 966	1 921	1 293	853	695	581	400	228	65	21	15
Parauniversitaria	793	24	178	185	124	80	69	56	43	23	7	3	1
Universitaria	7 386	107	1 201	1 823	1 431	964	579	491	354	286	93	37	20
Asalariada de instituciones públicas	19 377	83	1 349	2 744	2 910	2 695	2 601	2 847	2 287	1 286	443	89	43
Ningún grado	61	1	1	3	4	9	10	9	6	4	6	3	5
Enseñanza especial	3	-	1	-	2	-	-	-	-	-	-	-	-
Kinder o preparatoria	2	-	-	-	-	-	-	-	1	1	-	-	-
Primaria incompleta	356	7	14	31	34	59	58	39	29	41	30	11	3
Primaria completa	1 976	10	76	96	160	244	332	328	341	230	132	17	10
Secundaria incompleta	1 986	20	183	219	244	252	292	336	248	115	59	10	8
Secundaria completa	3 047	26	333	447	361	366	354	473	390	220	65	9	3
Parauniversitaria	505	3	55	85	69	54	67	73	53	33	10	2	1
Universitaria	11 441	16	686	1 863	2 036	1 711	1 488	1 589	1 219	642	141	37	13

continúa

Continuación Cuadro 11

Provincia, sexo, posición en el empleo principal y nivel de instrucción	Población ocupada de 15 años y más	Grupos de edad											
		De 15 a 19 años	De 20 a 24 años	De 25 a 29 años	De 30 a 34 años	De 35 a 39 años	De 40 a 44 años	De 45 a 49 años	De 50 a 54 años	De 55 a 59 años	De 60 a 64 años	De 65 a 69 años	De 70 años y más
Asalariada de hogar privado	5 248	241	515	579	667	787	746	632	484	310	167	63	57
Ningún grado	194	1	8	6	19	23	25	24	24	26	19	7	12
Enseñanza especial	4	-	-	1	-	1	2	-	-	-	-	-	-
Kinder o preparatoria	4	-	2	1	-	-	-	-	-	1	-	-	-
Primaria incompleta	1 011	20	52	95	145	152	124	118	102	83	60	28	32
Primaria completa	2 029	70	117	178	246	337	348	276	228	142	56	21	10
Secundaria incompleta	1 205	103	187	157	153	181	169	131	82	22	15	4	1
Secundaria completa	613	37	114	110	71	77	60	64	39	28	11	1	1
Parauniversitaria	39	4	9	7	9	4	4	1	1	-	-	-	-
Universitaria	149	6	26	24	24	12	14	18	8	8	6	2	1
Auxiliares no remunerados	1 791	266	286	191	149	129	140	153	125	113	86	55	98
Ningún grado	65	1	4	5	4	2	2	11	2	5	4	7	18
Enseñanza especial	5	-	1	-	1	2	1	-	-	-	-	-	-
Kinder o preparatoria	1	-	-	1	-	-	-	-	-	-	-	-	-
Primaria incompleta	293	22	21	20	22	28	18	17	17	24	32	25	47
Primaria completa	498	85	60	43	37	39	53	51	42	34	29	12	13
Secundaria incompleta	395	102	78	38	32	18	31	35	28	18	7	3	5
Secundaria completa	280	40	60	46	25	17	19	17	24	20	7	2	3
Parauniversitaria	28	1	7	4	5	3	1	2	2	1	-	1	1
Universitaria	226	15	55	34	23	20	15	20	10	11	7	5	11
Hombres	73 784	2 752	8 455	10 464	9 969	8 815	8 574	8 022	6 612	4 828	2 748	1 272	1 273
Ningún grado	2 081	29	67	151	188	209	185	207	239	233	193	149	231
Enseñanza especial	56	7	19	9	6	4	5	2	2	1	1	-	-
Kinder o preparatoria	45	1	7	7	5	3	1	5	13	2	-	-	1
Primaria incompleta	10 243	326	698	1 122	1 280	1 206	1 065	943	851	884	796	502	570
Primaria completa	21 870	867	1 802	2 484	2 637	2 824	3 245	2 649	2 229	1 670	875	323	265
Secundaria incompleta	16 342	1 114	2 880	2 767	2 283	1 731	1 699	1 603	1 144	638	313	102	68
Secundaria completa	10 676	300	1 842	1 880	1 455	1 147	1 002	1 200	967	531	242	59	51
Parauniversitaria	1 130	27	180	194	150	123	110	141	82	79	27	9	8
Universitaria	11 341	81	960	1 850	1 965	1 568	1 262	1 272	1 085	790	301	128	79
Empleadora	4 600	64	285	466	551	581	614	562	528	407	270	125	147
Ningún grado	77	1	-	8	8	5	4	7	11	10	9	5	9
Enseñanza especial	2	-	1	1	-	-	-	-	-	-	-	-	-
Kinder o preparatoria	1	-	1	-	-	-	-	-	-	-	-	-	-
Primaria incompleta	489	8	26	38	47	55	48	44	48	50	43	30	52
Primaria completa	1 101	17	51	75	97	153	190	127	124	111	71	40	45
Secundaria incompleta	900	24	93	124	124	97	121	106	99	53	38	12	9
Secundaria completa	780	3	68	95	110	95	90	110	101	51	36	13	8
Parauniversitaria	127	6	8	14	14	13	18	17	9	19	6	1	2
Universitaria	1 123	5	37	111	151	163	143	151	136	113	67	24	22

continúa

Continuación Cuadro 11

Provincia, sexo, posición en el empleo principal y nivel de instrucción	Población ocupada de 15 años y más	Grupos de edad											
		De 15 a 19 años	De 20 a 24 años	De 25 a 29 años	De 30 a 34 años	De 35 a 39 años	De 40 a 44 años	De 45 a 49 años	De 50 a 54 años	De 55 a 59 años	De 60 a 64 años	De 65 a 69 años	De 70 años y más
Cuenta propia	19 411	614	1 294	1 797	2 072	2 076	2 416	2 529	2 238	1 777	1 164	678	756
Ningún grado	741	9	16	31	39	52	43	69	77	99	79	76	151
Enseñanza especial	13	5	-	2	-	1	2	-	1	1	1	-	-
Kinder o preparatoria	17	1	-	3	2	1	-	2	7	-	-	-	1
Primaria incompleta	3 566	81	156	269	352	336	334	339	314	357	384	285	359
Primaria completa	6 816	236	349	571	642	782	1 047	955	862	688	363	173	148
Secundaria incompleta	4 104	224	459	497	526	433	503	544	407	276	138	61	36
Secundaria completa	2 178	47	217	244	258	220	240	357	297	155	89	26	28
Parauniversitaria	233	4	22	19	20	30	22	42	25	28	11	5	5
Universitaria	1 743	7	75	161	233	221	225	221	248	173	99	52	28
Asalariada de empresa privada	38 024	1 747	5 849	6 690	5 835	4 700	4 125	3 299	2 509	1 796	896	350	228
Ningún grado	1 106	17	47	104	129	138	126	112	139	108	88	56	42
Enseñanza especial	33	2	16	5	5	1	1	2	1	-	-	-	-
Kinder o preparatoria	23	-	5	3	3	2	1	3	5	1	-	-	-
Primaria incompleta	5 481	209	474	760	820	726	602	490	436	407	308	150	99
Primaria completa	11 783	508	1 264	1 689	1 724	1 655	1 689	1 246	930	654	292	82	50
Secundaria incompleta	9 495	745	2 090	1 924	1 437	990	852	685	437	219	82	22	12
Secundaria completa	5 407	196	1 267	1 202	806	562	449	392	285	167	56	13	12
Parauniversitaria	487	15	114	107	81	48	39	37	24	15	5	2	-
Universitaria	4 209	55	572	896	830	578	366	332	252	225	65	25	13
Asalariada de instituciones públicas	9 723	55	736	1 295	1 336	1 305	1 243	1 448	1 189	714	314	58	30
Ningún grado	52	1	-	3	4	8	7	7	6	4	5	3	4
Enseñanza especial	1	-	1	-	-	-	-	-	-	-	-	-	-
Kinder o preparatoria	2	-	-	-	-	-	-	-	1	1	-	-	-
Primaria incompleta	304	5	12	30	30	46	51	34	25	34	27	8	2
Primaria completa	1 480	10	68	76	115	173	232	249	249	172	114	14	8
Secundaria incompleta	1 447	19	155	176	163	193	191	238	178	75	48	4	7
Secundaria completa	2 044	14	231	295	257	253	210	320	267	142	50	4	1
Parauniversitaria	263	1	29	52	31	31	31	43	23	16	5	-	1
Universitaria	4 130	5	240	663	736	601	521	557	440	270	65	25	7
Asalariada de hogar privado	774	54	78	84	89	85	92	82	66	59	43	16	26
Ningún grado	47	-	-	1	4	4	3	4	4	8	8	3	8
Enseñanza especial	2	-	-	1	-	-	1	-	-	-	-	-	-
Kinder o preparatoria	1	-	1	-	-	-	-	-	-	-	-	-	-
Primaria incompleta	173	4	11	12	19	24	15	20	15	17	13	8	15
Primaria completa	305	15	21	37	33	39	51	35	33	23	12	4	2
Secundaria incompleta	137	26	26	20	17	10	16	9	7	2	3	-	1
Secundaria completa	87	8	16	12	12	7	3	10	4	7	7	1	-
Parauniversitaria	3	-	1	-	1	1	-	-	-	-	-	-	-
Universitaria	19	1	2	1	3	-	3	4	3	2	-	-	-

continúa



Continuación Cuadro 11

Provincia, sexo, posición en el empleo principal y nivel de instrucción	Población ocupada de 15 años y más	Grupos de edad											
		De 15 a 19 años	De 20 a 24 años	De 25 a 29 años	De 30 a 34 años	De 35 a 39 años	De 40 a 44 años	De 45 a 49 años	De 50 a 54 años	De 55 a 59 años	De 60 a 64 años	De 65 a 69 años	De 70 años y más
Auxiliares no remunerados	1 252	218	213	132	86	68	84	102	82	75	61	45	86
Ningún grado	58	1	4	4	4	2	2	8	2	4	4	6	17
Enseñanza especial	5	-	1	-	1	2	1	-	-	-	-	-	-
Kinder o preparatoria	1	-	-	1	-	-	-	-	-	-	-	-	-
Primaria incompleta	230	19	19	13	12	19	15	16	13	19	21	21	43
Primaria completa	385	81	49	36	26	22	36	37	31	22	23	10	12
Secundaria incompleta	259	76	57	26	16	8	16	21	16	13	4	3	3
Secundaria completa	180	32	43	32	12	10	10	11	13	9	4	2	2
Parauniversitaria	17	1	6	2	3	-	-	2	1	1	-	1	-
Universitaria	117	8	34	18	12	5	4	7	6	7	5	2	9
Mujeres	35 675	863	3 987	5 538	5 514	5 027	4 655	3 963	3 031	1 806	765	282	244
Ningún grado	435	2	19	28	38	53	50	55	51	52	34	21	32
Enseñanza especial	9	-	1	-	3	1	3	-	1	-	-	-	-
Kinder o preparatoria	10	-	1	2	1	1	-	1	1	1	1	-	1
Primaria incompleta	2 685	51	163	285	371	421	322	256	255	218	175	90	78
Primaria completa	6 893	170	409	568	940	1 140	1 216	885	744	479	216	72	54
Secundaria incompleta	6 513	308	984	953	1 002	873	924	685	438	215	82	34	15
Secundaria completa	5 954	230	1 055	1 159	815	662	648	599	425	250	70	24	17
Parauniversitaria	779	18	120	145	105	84	86	76	81	42	13	6	3
Universitaria	12 397	84	1 235	2 398	2 239	1 792	1 406	1 406	1 035	549	174	35	44
Empleadora	1 768	20	119	191	269	270	252	214	181	118	82	25	27
Ningún grado	21	-	-	3	2	1	1	3	3	1	2	2	3
Enseñanza especial	-	-	-	-	-	-	-	-	-	-	-	-	-
Kinder o preparatoria	1	-	-	-	-	-	-	-	-	-	1	-	-
Primaria incompleta	99	1	4	8	12	10	14	11	10	6	13	7	3
Primaria completa	313	4	10	16	33	53	49	39	35	36	22	8	8
Secundaria incompleta	316	2	28	29	49	43	61	47	29	13	10	4	1
Secundaria completa	344	10	32	50	41	57	46	35	41	20	10	-	2
Parauniversitaria	51	2	9	5	3	8	6	5	7	4	-	2	-
Universitaria	623	1	36	80	129	98	75	74	56	38	24	2	10
Cuenta propia	5 767	119	417	568	761	775	810	734	630	470	263	106	114
Ningún grado	116	-	2	3	6	10	11	15	12	19	10	11	17
Enseñanza especial	2	-	-	-	-	-	2	-	-	-	-	-	-
Kinder o preparatoria	2	-	-	-	-	-	-	1	-	-	-	-	1
Primaria incompleta	657	11	28	47	69	82	75	50	76	81	60	41	37
Primaria completa	1 449	26	66	82	167	191	226	206	204	142	84	30	25
Secundaria incompleta	1 347	42	123	138	220	182	212	165	126	88	36	8	7
Secundaria completa	1 014	31	107	126	111	124	146	162	100	59	29	11	8
Parauniversitaria	133	1	12	20	11	15	9	21	23	13	6	1	1
Universitaria	1 047	8	79	152	177	171	129	114	89	68	38	4	18

continúa

Continuación Cuadro 11

Provincia, sexo, posición en el empleo principal y nivel de instrucción	Población ocupada de 15 años y más	Grupos de edad											
		De 15 a 19 años	De 20 a 24 años	De 25 a 29 años	De 30 a 34 años	De 35 a 39 años	De 40 a 44 años	De 45 a 49 años	De 50 a 54 años	De 55 a 59 años	De 60 a 64 años	De 65 a 69 años	De 70 años y más
Asalariada de empresa privada	13 473	461	2 328	2 776	2 269	1 829	1 525	1 015	661	357	142	63	47
Ningún grado	135	1	8	16	15	22	13	12	16	13	10	3	6
Enseñanza especial	3	-	1	-	1	-	-	-	1	-	-	-	-
Kinder o preparatoria	4	-	-	1	1	1	-	-	1	-	-	-	-
Primaria incompleta	976	18	86	139	150	179	114	91	74	53	41	15	16
Primaria completa	2 798	81	218	302	471	510	527	306	207	112	42	12	10
Secundaria incompleta	3 107	160	623	594	500	408	382	239	126	49	10	12	4
Secundaria completa	2 967	140	699	719	487	291	246	189	115	61	9	8	3
Parauniversitaria	306	9	64	78	43	32	30	19	19	8	2	1	1
Universitaria	3 177	52	629	927	601	386	213	159	102	61	28	12	7
Asalariada de instituciones públicas	9 654	28	613	1 449	1 574	1 390	1 358	1 399	1 098	572	129	31	13
Ningún grado	9	-	1	-	-	1	3	2	-	-	1	-	1
Enseñanza especial	2	-	-	-	2	-	-	-	-	-	-	-	-
Kinder o preparatoria	-	-	-	-	-	-	-	-	-	-	-	-	-
Primaria incompleta	52	2	2	1	4	13	7	5	4	7	3	3	1
Primaria completa	496	-	8	20	45	71	100	79	92	58	18	3	2
Secundaria incompleta	539	1	28	43	81	59	101	98	70	40	11	6	1
Secundaria completa	1 003	12	102	152	104	113	144	153	123	78	15	5	2
Parauniversitaria	242	2	26	33	38	23	36	30	30	17	5	2	-
Universitaria	7 311	11	446	1 200	1 300	1 110	967	1 032	779	372	76	12	6
Asalariada de hogar privado	4 474	187	437	495	578	702	654	550	418	251	124	47	31
Ningún grado	147	1	8	5	15	19	22	20	20	18	11	4	4
Enseñanza especial	2	-	-	-	-	1	1	-	-	-	-	-	-
Kinder o preparatoria	3	-	1	1	-	-	-	-	-	1	-	-	-
Primaria incompleta	838	16	41	83	126	128	109	98	87	66	47	20	17
Primaria completa	1 724	55	96	141	213	298	297	241	195	119	44	17	8
Secundaria incompleta	1 068	77	161	137	136	171	153	122	75	20	12	4	-
Secundaria completa	526	29	98	98	59	70	57	54	35	21	4	-	1
Parauniversitaria	36	4	8	7	8	3	4	1	1	-	-	-	-
Universitaria	130	5	24	23	21	12	11	14	5	6	6	2	1
Auxiliares no remunerados	539	48	73	59	63	61	56	51	43	38	25	10	12
Ningún grado	7	-	-	1	-	-	-	3	-	1	-	1	1
Enseñanza especial	-	-	-	-	-	-	-	-	-	-	-	-	-
Kinder o preparatoria	-	-	-	-	-	-	-	-	-	-	-	-	-
Primaria incompleta	63	3	2	7	10	9	3	1	4	5	11	4	4
Primaria completa	113	4	11	7	11	17	17	14	11	12	6	2	1
Secundaria incompleta	136	26	21	12	16	10	15	14	12	5	3	-	2
Secundaria completa	100	8	17	14	13	7	9	6	11	11	3	-	1
Parauniversitaria	11	-	1	2	2	3	1	-	1	-	-	-	1
Universitaria	109	7	21	16	11	15	11	13	4	4	2	3	2

continúa



Continuación Cuadro 11

Provincia, sexo, posición en el empleo principal y nivel de instrucción	Población ocupada de 15 años y más	Grupos de edad											
		De 15 a 19 años	De 20 a 24 años	De 25 a 29 años	De 30 a 34 años	De 35 a 39 años	De 40 a 44 años	De 45 a 49 años	De 50 a 54 años	De 55 a 59 años	De 60 a 64 años	De 65 a 69 años	De 70 años y más
Puntarenas	139 932	6 038	17 495	20 575	18 825	16 971	16 875	14 557	11 828	8 043	4 700	2 077	1 948
Ningún grado	4 527	58	200	318	436	491	425	442	549	434	404	306	464
Enseñanza especial	45	5	14	7	7	6	3	3	-	-	-	-	-
Kinder o preparatoria	54	6	8	8	6	11	4	2	2	7	-	-	-
Primaria incompleta	21 547	723	1 685	2 610	2 655	2 729	2 532	1 959	1 782	1 721	1 471	859	821
Primaria completa	41 214	1 954	3 609	4 777	5 025	5 455	6 299	4 817	4 045	2 873	1 463	533	364
Secundaria incompleta	29 057	2 268	5 461	4 755	3 898	3 188	2 955	2 775	1 913	1 027	533	170	114
Secundaria completa	19 097	791	3 629	3 436	2 649	2 009	1 943	1 900	1 467	781	354	83	55
Parauniversitaria	1 873	49	327	299	282	200	218	183	160	98	39	9	9
Universitaria	22 518	184	2 562	4 365	3 867	2 882	2 496	2 476	1 910	1 102	436	117	121
Empleadora	7 992	88	429	800	949	1 040	1 197	1 019	957	673	410	203	227
Ningún grado	176	1	8	5	14	11	13	16	15	25	19	19	30
Enseñanza especial	1	1	-	-	-	-	-	-	-	-	-	-	-
Kinder o preparatoria	1	-	-	-	-	-	-	-	-	1	-	-	-
Primaria incompleta	866	8	28	62	75	91	109	83	96	96	75	61	82
Primaria completa	2 245	22	87	168	226	327	390	265	304	217	135	47	57
Secundaria incompleta	1 693	40	150	204	227	223	247	242	168	100	53	26	13
Secundaria completa	1 337	11	80	159	173	174	207	199	169	84	53	15	13
Parauniversitaria	183	1	13	33	28	16	26	22	14	18	6	4	2
Universitaria	1 490	4	63	169	206	198	205	192	191	132	69	31	30
Cuenta propia	37 462	1 465	3 059	3 749	4 033	4 364	4 812	4 483	3 940	3 045	2 116	1 213	1 183
Ningún grado	1 899	19	45	94	110	169	168	177	226	208	203	178	302
Enseñanza especial	13	-	4	3	3	3	-	-	-	-	-	-	-
Kinder o preparatoria	14	1	2	1	1	2	2	1	1	3	-	-	-
Primaria incompleta	8 162	233	455	742	726	839	899	784	777	820	795	547	545
Primaria completa	13 658	573	888	1 201	1 406	1 755	2 144	1 806	1 538	1 169	656	314	208
Secundaria incompleta	7 331	487	960	899	957	849	869	889	687	378	208	93	55
Secundaria completa	3 659	126	469	495	440	388	437	482	400	225	140	33	24
Parauniversitaria	327	9	47	31	37	36	37	51	42	18	14	3	2
Universitaria	2 399	17	189	283	353	323	256	293	269	224	100	45	47
Asalariada de empresa privada	64 517	3 574	11 033	11 478	9 510	7 961	7 081	5 284	3 934	2 487	1 386	445	344
Ningún grado	1 991	35	122	187	260	261	206	200	257	155	143	79	86
Enseñanza especial	28	4	8	4	3	3	3	3	-	-	-	-	-
Kinder o preparatoria	27	4	4	6	3	6	2	-	1	1	-	-	-
Primaria incompleta	10 281	393	1 054	1 575	1 586	1 502	1 256	860	697	600	461	169	128
Primaria completa	20 186	1 067	2 325	3 013	2 926	2 783	2 919	2 017	1 555	986	423	112	60
Secundaria incompleta	15 975	1 415	3 826	3 134	2 259	1 672	1 350	1 108	653	321	173	35	29
Secundaria completa	9 280	510	2 320	2 008	1 388	916	785	613	418	214	70	29	9
Parauniversitaria	698	29	170	123	108	72	74	52	36	18	11	2	3
Universitaria	6 051	117	1 204	1 428	977	746	486	431	317	192	105	19	29

continúa

Continuación Cuadro 11

Provincia, sexo, posición en el empleo principal y nivel de instrucción	Población ocupada de 15 años y más	Grupos de edad											
		De 15 a 19 años	De 20 a 24 años	De 25 a 29 años	De 30 a 34 años	De 35 a 39 años	De 40 a 44 años	De 45 a 49 años	De 50 a 54 años	De 55 a 59 años	De 60 a 64 años	De 65 a 69 años	De 70 años y más
Asalariada de instituciones públicas	21 940	121	1 962	3 640	3 473	2 721	2 844	2 864	2 328	1 371	502	66	48
Ningún grado	68	-	2	3	9	10	5	9	9	11	5	4	1
Enseñanza especial	1	-	1	-	-	-	-	-	-	-	-	-	-
Kinder o preparatoria	2	-	1	-	1	-	-	-	-	-	-	-	-
Primaria incompleta	439	5	17	43	59	63	49	48	56	47	32	11	9
Primaria completa	2 192	12	63	119	170	240	398	334	361	309	157	21	8
Secundaria incompleta	2 381	31	228	292	278	279	337	367	292	184	74	10	9
Secundaria completa	4 030	45	550	669	561	475	453	525	426	237	79	4	6
Parauniversitaria	608	5	84	100	104	70	80	51	65	41	7	-	1
Universitaria	12 219	23	1 016	2 414	2 291	1 584	1 522	1 530	1 119	542	148	16	14
Asalariada de hogar privado	5 543	307	580	657	658	688	739	705	528	350	179	84	68
Ningún grado	286	2	13	22	34	36	25	32	30	32	22	17	21
Enseñanza especial	-	-	-	-	-	-	-	-	-	-	-	-	-
Kinder o preparatoria	9	1	-	1	1	3	-	1	-	2	-	-	-
Primaria incompleta	1 307	36	84	146	161	182	169	151	122	122	69	41	24
Primaria completa	2 083	83	123	199	240	281	366	314	235	144	61	22	15
Secundaria incompleta	1 203	136	205	178	142	127	128	135	94	33	16	3	6
Secundaria completa	484	34	113	77	63	41	41	53	39	13	8	1	1
Parauniversitaria	33	3	7	10	2	2	-	3	2	2	1	-	1
Universitaria	138	12	35	24	15	16	10	16	6	2	2	-	-
Auxiliares no remunerados	2 478	483	432	251	202	197	202	202	141	117	107	66	78
Ningún grado	107	1	10	7	9	4	8	8	12	3	12	9	24
Enseñanza especial	2	-	1	-	1	-	-	-	-	-	-	-	-
Kinder o preparatoria	1	-	1	-	-	-	-	-	-	-	-	-	-
Primaria incompleta	492	48	47	42	48	52	50	33	34	36	39	30	33
Primaria completa	850	197	123	77	57	69	82	81	52	48	31	17	16
Secundaria incompleta	474	159	92	48	35	38	24	34	19	11	9	3	2
Secundaria completa	307	65	97	28	24	15	20	28	15	8	4	1	2
Parauniversitaria	24	2	6	2	3	4	1	4	1	1	-	-	-
Universitaria	221	11	55	47	25	15	17	14	8	10	12	6	1
Hombres	99 153	4 735	12 498	14 025	12 608	11 521	11 618	10 157	8 564	6 046	3 859	1 799	1 723
Ningún grado	3 825	53	169	286	360	391	354	359	455	363	341	271	423
Enseñanza especial	38	5	12	5	4	6	3	3	-	-	-	-	-
Kinder o preparatoria	39	4	6	7	4	7	3	1	2	5	-	-	-
Primaria incompleta	17 704	641	1 437	2 161	2 126	2 111	2 046	1 549	1 461	1 400	1 260	764	748
Primaria completa	32 133	1 678	3 027	3 777	3 810	4 044	4 670	3 654	3 183	2 278	1 239	463	310
Secundaria incompleta	21 056	1 769	4 267	3 463	2 692	2 145	1 984	1 959	1 363	749	431	143	91
Secundaria completa	12 250	475	2 237	2 224	1 685	1 265	1 218	1 279	977	523	260	62	45
Parauniversitaria	1 086	27	175	173	175	114	110	114	88	65	28	9	8
Universitaria	11 022	83	1 168	1 929	1 752	1 438	1 230	1 239	1 035	663	300	87	98

continúa

Continuación Cuadro 11

Provincia, sexo, posición en el empleo principal y nivel de instrucción	Población ocupada de 15 años y más	Grupos de edad											
		De 15 a 19 años	De 20 a 24 años	De 25 a 29 años	De 30 a 34 años	De 35 a 39 años	De 40 a 44 años	De 45 a 49 años	De 50 a 54 años	De 55 a 59 años	De 60 a 64 años	De 65 a 69 años	De 70 años y más
Empleadora	5 983	65	311	567	671	764	908	761	722	526	321	171	196
Ningún grado	145	1	5	5	12	8	10	14	7	21	17	17	28
Enseñanza especial	1	1	-	-	-	-	-	-	-	-	-	-	-
Kinder o preparatoria	1	-	-	-	-	-	-	-	-	1	-	-	-
Primaria incompleta	722	6	24	53	68	71	87	70	75	77	62	57	72
Primaria completa	1 809	17	71	137	172	264	312	215	243	177	115	38	48
Secundaria incompleta	1 283	31	126	153	163	162	183	187	131	78	35	23	11
Secundaria completa	923	6	47	101	121	117	155	136	126	59	34	10	11
Parauniversitaria	114	1	5	22	13	11	15	15	9	14	3	4	2
Universitaria	985	2	33	96	122	131	146	124	131	99	55	22	24
Cuenta propia	30 114	1 292	2 487	2 941	3 022	3 284	3 791	3 590	3 192	2 491	1 842	1 091	1 091
Ningún grado	1 670	18	43	90	97	134	145	152	199	177	173	159	283
Enseñanza especial	9	-	3	1	2	3	-	-	-	-	-	-	-
Kinder o preparatoria	11	1	2	1	-	1	1	1	1	3	-	-	-
Primaria incompleta	7 157	220	407	634	623	705	787	665	691	711	703	503	508
Primaria completa	11 505	533	791	1 002	1 122	1 426	1 778	1 529	1 298	974	583	280	189
Secundaria incompleta	5 477	410	780	692	672	561	609	665	507	281	173	82	45
Secundaria completa	2 521	95	329	342	290	247	277	332	281	161	118	27	22
Parauniversitaria	227	6	30	20	26	24	25	39	28	11	13	3	2
Universitaria	1 537	9	102	159	190	183	169	207	187	173	79	37	42
Asalariada de empresa privada	49 136	2 835	8 233	8 540	7 039	5 889	5 336	4 106	3 193	2 072	1 197	397	299
Ningún grado	1 755	31	108	171	230	227	181	169	219	139	128	73	79
Enseñanza especial	27	4	8	4	2	3	3	3	-	-	-	-	-
Kinder o preparatoria	24	3	2	6	3	6	2	-	1	1	-	-	-
Primaria incompleta	8 775	358	925	1 383	1 325	1 216	1 061	711	604	519	406	155	112
Primaria completa	16 306	916	1 975	2 462	2 337	2 126	2 235	1 595	1 293	838	378	100	51
Secundaria incompleta	12 173	1 153	3 071	2 347	1 636	1 197	961	832	509	258	156	28	25
Secundaria completa	6 069	298	1 449	1 318	897	599	504	446	315	159	55	23	6
Parauniversitaria	430	15	96	75	72	47	38	37	23	16	6	2	3
Universitaria	3 577	57	599	774	537	468	351	313	229	142	68	16	23
Asalariada de instituciones públicas	11 138	73	1 033	1 705	1 664	1 370	1 352	1 457	1 264	793	349	45	33
Ningún grado	55	-	2	3	5	8	4	9	9	7	4	3	1
Enseñanza especial	-	-	-	-	-	-	-	-	-	-	-	-	-
Kinder o preparatoria	2	-	1	-	1	-	-	-	-	-	-	-	-
Primaria incompleta	339	5	13	30	45	51	39	37	44	36	25	7	7
Primaria completa	1 478	12	50	80	101	143	243	210	265	226	124	18	6
Secundaria incompleta	1 669	27	190	219	192	198	211	246	197	121	52	8	8
Secundaria completa	2 504	21	343	436	362	294	271	345	240	138	50	1	3
Parauniversitaria	300	2	39	56	63	31	32	21	28	23	5	-	-
Universitaria	4 791	6	395	881	895	645	552	589	481	242	89	8	8

continúa

Continuación Cuadro 11

Provincia, sexo, posición en el empleo principal y nivel de instrucción	Población ocupada de 15 años y más	Grupos de edad											
		De 15 a 19 años	De 20 a 24 años	De 25 a 29 años	De 30 a 34 años	De 35 a 39 años	De 40 a 44 años	De 45 a 49 años	De 50 a 54 años	De 55 a 59 años	De 60 a 64 años	De 65 a 69 años	De 70 años y más
Asalariada de hogar privado	1 062	58	116	120	98	108	120	126	99	82	63	39	33
Ningún grado	109	2	3	10	9	11	6	9	12	17	9	11	10
Enseñanza especial	-	-	-	-	-	-	-	-	-	-	-	-	-
Kinder o preparatoria	-	-	-	-	-	-	-	-	-	-	-	-	-
Primaria incompleta	318	7	28	30	26	33	41	37	21	34	30	15	16
Primaria completa	413	23	37	47	38	48	54	58	47	28	16	13	4
Secundaria incompleta	142	19	32	25	16	9	11	11	10	2	6	-	1
Secundaria completa	54	5	8	6	8	3	4	10	8	1	-	-	1
Parauniversitaria	6	1	1	-	-	1	-	1	-	-	1	-	1
Universitaria	20	1	7	2	1	3	4	-	1	-	1	-	-
Auxiliares no remunerados	1 720	412	318	152	114	106	111	117	94	82	87	56	71
Ningún grado	91	1	8	7	7	3	8	6	9	2	10	8	22
Enseñanza especial	1	-	1	-	-	-	-	-	-	-	-	-	-
Kinder o preparatoria	1	-	1	-	-	-	-	-	-	-	-	-	-
Primaria incompleta	393	45	40	31	39	35	31	29	26	23	34	27	33
Primaria completa	622	177	103	49	40	37	48	47	37	35	23	14	12
Secundaria incompleta	312	129	68	27	13	18	9	18	9	9	9	2	1
Secundaria completa	179	50	61	21	7	5	7	10	7	5	3	1	2
Parauniversitaria	9	2	4	-	1	-	-	1	-	1	-	-	-
Universitaria	112	8	32	17	7	8	8	6	6	7	8	4	1
Mujeres	40 779	1 303	4 997	6 550	6 217	5 450	5 257	4 400	3 264	1 997	841	278	225
Ningún grado	702	5	31	32	76	100	71	83	94	71	63	35	41
Enseñanza especial	7	-	2	2	3	-	-	-	-	-	-	-	-
Kinder o preparatoria	15	2	2	1	2	4	1	1	-	2	-	-	-
Primaria incompleta	3 843	82	248	449	529	618	486	410	321	321	211	95	73
Primaria completa	9 081	276	582	1 000	1 215	1 411	1 629	1 163	862	595	224	70	54
Secundaria incompleta	8 001	499	1 194	1 292	1 206	1 043	971	816	550	278	102	27	23
Secundaria completa	6 847	316	1 392	1 212	964	744	725	621	490	258	94	21	10
Parauniversitaria	787	22	152	126	107	86	108	69	72	33	11	-	1
Universitaria	11 496	101	1 394	2 436	2 115	1 444	1 266	1 237	875	439	136	30	23
Empleadora	2 009	23	118	233	278	276	289	258	235	147	89	32	31
Ningún grado	31	-	3	-	2	3	3	2	8	4	2	2	2
Enseñanza especial	-	-	-	-	-	-	-	-	-	-	-	-	-
Kinder o preparatoria	-	-	-	-	-	-	-	-	-	-	-	-	-
Primaria incompleta	144	2	4	9	7	20	22	13	21	19	13	4	10
Primaria completa	436	5	16	31	54	63	78	50	61	40	20	9	9
Secundaria incompleta	410	9	24	51	64	61	64	55	37	22	18	3	2
Secundaria completa	414	5	33	58	52	57	52	63	43	25	19	5	2
Parauniversitaria	69	-	8	11	15	5	11	7	5	4	3	-	-
Universitaria	505	2	30	73	84	67	59	68	60	33	14	9	6

continúa

Continuación Cuadro 11

Provincia, sexo, posición en el empleo principal y nivel de instrucción	Población ocupada de 15 años y más	Grupos de edad											
		De 15 a 19 años	De 20 a 24 años	De 25 a 29 años	De 30 a 34 años	De 35 a 39 años	De 40 a 44 años	De 45 a 49 años	De 50 a 54 años	De 55 a 59 años	De 60 a 64 años	De 65 a 69 años	De 70 años y más
Cuenta propia	7 348	173	572	808	1 011	1 080	1 021	893	748	554	274	122	92
Ningún grado	229	1	2	4	13	35	23	25	27	31	30	19	19
Enseñanza especial	4	-	1	2	1	-	-	-	-	-	-	-	-
Kinder o preparatoria	3	-	-	-	1	1	1	-	-	-	-	-	-
Primaria incompleta	1 005	13	48	108	103	134	112	119	86	109	92	44	37
Primaria completa	2 153	40	97	199	284	329	366	277	240	195	73	34	19
Secundaria incompleta	1 854	77	180	207	285	288	260	224	180	97	35	11	10
Secundaria completa	1 138	31	140	153	150	141	160	150	119	64	22	6	2
Parauniversitaria	100	3	17	11	11	12	12	12	14	7	1	-	-
Universitaria	862	8	87	124	163	140	87	86	82	51	21	8	5
Asalariada de empresa privada	15 381	739	2 800	2 938	2 471	2 072	1 745	1 178	741	415	189	48	45
Ningún grado	236	4	14	16	30	34	25	31	38	16	15	6	7
Enseñanza especial	1	-	-	-	1	-	-	-	-	-	-	-	-
Kinder o preparatoria	3	1	2	-	-	-	-	-	-	-	-	-	-
Primaria incompleta	1 506	35	129	192	261	286	195	149	93	81	55	14	16
Primaria completa	3 880	151	350	551	589	657	684	422	262	148	45	12	9
Secundaria incompleta	3 802	262	755	787	623	475	389	276	144	63	17	7	4
Secundaria completa	3 211	212	871	690	491	317	281	167	103	55	15	6	3
Parauniversitaria	268	14	74	48	36	25	36	15	13	2	5	-	-
Universitaria	2 474	60	605	654	440	278	135	118	88	50	37	3	6
Asalariada de instituciones públicas	10 802	48	929	1 935	1 809	1 351	1 492	1 407	1 064	578	153	21	15
Ningún grado	13	-	-	-	4	2	1	-	-	4	1	1	-
Enseñanza especial	1	-	1	-	-	-	-	-	-	-	-	-	-
Kinder o preparatoria	-	-	-	-	-	-	-	-	-	-	-	-	-
Primaria incompleta	100	-	4	13	14	12	10	11	12	11	7	4	2
Primaria completa	714	-	13	39	69	97	155	124	96	83	33	3	2
Secundaria incompleta	712	4	38	73	86	81	126	121	95	63	22	2	1
Secundaria completa	1 526	24	207	233	199	181	182	180	186	99	29	3	3
Parauniversitaria	308	3	45	44	41	39	48	30	37	18	2	-	1
Universitaria	7 428	17	621	1 533	1 396	939	970	941	638	300	59	8	6
Asalariada de hogar privado	4 481	249	464	537	560	580	619	579	429	268	116	45	35
Ningún grado	177	-	10	12	25	25	19	23	18	15	13	6	11
Enseñanza especial	-	-	-	-	-	-	-	-	-	-	-	-	-
Kinder o preparatoria	9	1	-	1	1	3	-	1	-	2	-	-	-
Primaria incompleta	989	29	56	116	135	149	128	114	101	88	39	26	8
Primaria completa	1 670	60	86	152	202	233	312	256	188	116	45	9	11
Secundaria incompleta	1 061	117	173	153	126	118	117	124	84	31	10	3	5
Secundaria completa	430	29	105	71	55	38	37	43	31	12	8	1	-
Parauniversitaria	27	2	6	10	2	1	-	2	2	2	-	-	-
Universitaria	118	11	28	22	14	13	6	16	5	2	1	-	-

continúa

Continuación Cuadro 11

Provincia, sexo, posición en el empleo principal y nivel de instrucción	Población ocupada de 15 años y más	Grupos de edad											
		De 15 a 19 años	De 20 a 24 años	De 25 a 29 años	De 30 a 34 años	De 35 a 39 años	De 40 a 44 años	De 45 a 49 años	De 50 a 54 años	De 55 a 59 años	De 60 a 64 años	De 65 a 69 años	De 70 años y más
Auxiliares no remunerados	758	71	114	99	88	91	91	85	47	35	20	10	7
Ningún grado	16	-	2	-	2	1	-	2	3	1	2	1	2
Enseñanza especial	1	-	-	-	1	-	-	-	-	-	-	-	-
Kinder o preparatoria	-	-	-	-	-	-	-	-	-	-	-	-	-
Primaria incompleta	99	3	7	11	9	17	19	4	8	13	5	3	-
Primaria completa	228	20	20	28	17	32	34	34	15	13	8	3	4
Secundaria incompleta	162	30	24	21	22	20	15	16	10	2	-	1	1
Secundaria completa	128	15	36	7	17	10	13	18	8	3	1	-	-
Parauniversitaria	15	-	2	2	2	4	1	3	1	-	-	-	-
Universitaria	109	3	23	30	18	7	9	8	2	3	4	2	-
Limón	130 393	6 278	17 376	19 089	17 586	16 673	15 331	13 396	10 561	7 334	3 972	1 551	1 246
Ningún grado	5 181	84	223	392	538	656	606	614	546	570	391	256	305
Enseñanza especial	38	1	9	13	1	4	2	4	3	-	-	1	-
Kinder o preparatoria	59	6	4	14	7	14	5	3	2	4	-	-	-
Primaria incompleta	21 645	804	1 855	2 691	3 029	3 039	2 514	2 001	1 805	1 610	1 260	579	458
Primaria completa	40 392	1 982	4 107	4 789	5 146	5 553	5 783	4 632	3 819	2 598	1 300	410	273
Secundaria incompleta	26 811	2 417	5 197	4 410	3 519	3 095	2 696	2 323	1 608	910	425	136	75
Secundaria completa	16 891	793	3 545	3 206	2 176	1 826	1 615	1 610	1 144	634	233	59	50
Parauniversitaria	1 363	32	296	268	184	164	127	99	88	58	25	13	9
Universitaria	18 013	159	2 140	3 306	2 986	2 322	1 983	2 110	1 546	950	338	97	76
Empleadora	6 259	89	381	674	780	756	884	859	764	549	294	118	111
Ningún grado	127	2	3	8	4	18	12	17	15	19	13	4	12
Enseñanza especial	-	-	-	-	-	-	-	-	-	-	-	-	-
Kinder o preparatoria	1	-	-	1	-	-	-	-	-	-	-	-	-
Primaria incompleta	677	9	22	48	72	73	92	69	86	78	62	35	31
Primaria completa	1 850	20	70	149	184	236	302	272	247	193	107	39	31
Secundaria incompleta	1 368	35	141	173	205	150	196	164	162	79	35	17	11
Secundaria completa	1 073	18	91	152	138	137	147	163	97	86	31	3	10
Parauniversitaria	91	2	9	10	9	13	18	6	8	6	6	2	2
Universitaria	1 072	3	45	133	168	129	117	168	149	88	40	18	14
Cuenta propia	25 822	1 118	2 165	2 569	2 779	3 012	3 173	3 204	2 772	2 132	1 485	729	684
Ningún grado	1 696	23	61	100	149	151	155	195	178	191	167	141	185
Enseñanza especial	7	-	2	-	-	2	-	1	2	-	-	-	-
Kinder o preparatoria	14	2	-	5	1	4	-	-	1	1	-	-	-
Primaria incompleta	5 027	163	301	414	494	532	541	480	518	494	538	283	269
Primaria completa	9 281	411	628	742	882	1 138	1 399	1 279	1 115	863	509	176	139
Secundaria incompleta	5 263	413	670	689	638	616	617	660	446	281	132	65	36
Secundaria completa	2 569	86	337	369	323	316	262	371	272	128	56	30	19
Parauniversitaria	220	5	23	46	24	41	21	19	14	10	10	4	3
Universitaria	1 745	15	143	204	268	212	178	199	226	164	73	30	33

continúa

Continuación Cuadro 11

Provincia, sexo, posición en el empleo principal y nivel de instrucción	Población ocupada de 15 años y más	Grupos de edad											
		De 15 a 19 años	De 20 a 24 años	De 25 a 29 años	De 30 a 34 años	De 35 a 39 años	De 40 a 44 años	De 45 a 49 años	De 50 a 54 años	De 55 a 59 años	De 60 a 64 años	De 65 a 69 años	De 70 años y más
Asalariada de empresa privada	74 953	4 227	12 346	12 372	10 934	9 993	8 369	6 380	4 790	3 137	1 578	531	296
Ningún grado	2 961	47	150	262	362	448	397	353	311	298	169	90	74
Enseñanza especial	27	1	7	12	-	2	1	3	-	-	-	1	-
Kinder o preparatoria	38	3	4	8	5	10	2	3	1	2	-	-	-
Primaria incompleta	14 220	524	1 424	2 067	2 277	2 233	1 667	1 280	1 041	844	558	207	98
Primaria completa	25 372	1 289	3 161	3 598	3 746	3 703	3 511	2 532	1 936	1 176	497	147	76
Secundaria incompleta	16 875	1 672	3 923	3 138	2 332	1 938	1 463	1 102	710	369	169	40	19
Secundaria completa	9 409	569	2 434	2 027	1 263	939	792	631	427	215	87	12	13
Parauniversitaria	605	21	188	117	83	69	36	32	27	19	5	5	3
Universitaria	5 446	101	1 055	1 143	866	651	500	444	337	214	93	29	13
Asalariada de instituciones públicas	17 777	148	1 821	2 884	2 569	2 327	2 267	2 363	1 748	1 148	405	66	31
Ningún grado	59	-	-	4	1	6	10	11	6	12	6	3	-
Enseñanza especial	2	-	-	1	-	-	-	-	1	-	-	-	-
Kinder o preparatoria	1	-	-	-	-	-	1	-	-	-	-	-	-
Primaria incompleta	432	11	16	31	50	57	56	55	34	69	36	11	6
Primaria completa	1 946	30	112	131	148	237	302	302	304	241	115	17	7
Secundaria incompleta	2 089	39	248	260	231	280	310	269	225	146	72	6	3
Secundaria completa	3 289	39	520	575	409	394	371	400	325	185	55	11	5
Parauniversitaria	424	3	69	91	66	38	49	40	38	23	4	2	1
Universitaria	9 535	26	856	1 791	1 664	1 315	1 168	1 286	815	472	117	16	9
Asalariada de hogar privado	3 858	280	420	401	393	474	485	487	395	266	140	61	56
Ningún grado	209	8	2	11	12	21	17	26	27	35	24	12	14
Enseñanza especial	2	-	-	-	1	-	1	-	-	-	-	-	-
Kinder o preparatoria	5	1	-	-	1	-	2	-	-	1	-	-	-
Primaria incompleta	961	35	65	85	108	128	130	97	109	102	45	26	31
Primaria completa	1 411	89	89	120	149	201	208	210	180	90	51	17	7
Secundaria incompleta	834	106	147	119	86	87	84	110	55	27	9	3	1
Secundaria completa	334	36	93	56	27	30	30	35	14	9	2	2	-
Parauniversitaria	8	1	3	-	1	1	1	-	1	-	-	-	-
Universitaria	94	4	21	10	8	6	12	9	9	2	9	1	3
Auxiliares no remunerados	1 724	416	243	189	131	111	153	103	92	102	70	46	68
Ningún grado	129	4	7	7	10	12	15	12	9	15	12	6	20
Enseñanza especial	-	-	-	-	-	-	-	-	-	-	-	-	-
Kinder o preparatoria	-	-	-	-	-	-	-	-	-	-	-	-	-
Primaria incompleta	328	62	27	46	28	16	28	20	17	23	21	17	23
Primaria completa	532	143	47	49	37	38	61	37	37	35	21	14	13
Secundaria incompleta	382	152	68	31	27	24	26	18	10	8	8	5	5
Secundaria completa	217	45	70	27	16	10	13	10	9	11	2	1	3
Parauniversitaria	15	-	4	4	1	2	2	2	-	-	-	-	-
Universitaria	121	10	20	25	12	9	8	4	10	10	6	3	4

continúa

Continuación Cuadro 11

Provincia, sexo, posición en el empleo principal y nivel de instrucción	Población ocupada de 15 años y más	Grupos de edad											
		De 15 a 19 años	De 20 a 24 años	De 25 a 29 años	De 30 a 34 años	De 35 a 39 años	De 40 a 44 años	De 45 a 49 años	De 50 a 54 años	De 55 a 59 años	De 60 a 64 años	De 65 a 69 años	De 70 años y más
Hombres	92 496	4 880	12 407	13 017	11 772	11 388	10 619	9 444	7 675	5 627	3 308	1 295	1 064
Ningún grado	4 344	70	196	336	440	547	487	500	454	481	344	223	266
Enseñanza especial	33	1	8	13	1	4	1	4	-	-	-	1	-
Kinder o preparatoria	49	4	4	12	5	12	4	3	1	4	-	-	-
Primaria incompleta	17 254	683	1 509	2 160	2 319	2 333	1 956	1 579	1 397	1 327	1 098	496	397
Primaria completa	31 175	1 668	3 339	3 752	3 775	4 036	4 324	3 545	2 968	2 103	1 089	337	239
Secundaria incompleta	19 532	1 891	4 001	3 151	2 476	2 130	1 872	1 661	1 157	683	338	111	61
Secundaria completa	10 837	469	2 234	2 050	1 352	1 160	1 047	1 037	792	439	177	48	32
Parauniversitaria	759	14	157	148	94	97	67	63	54	35	17	6	7
Universitaria	8 513	80	959	1 395	1 310	1 069	861	1 052	852	555	245	73	62
Empleadora	4 503	64	266	453	509	518	636	658	563	406	238	105	87
Ningún grado	107	2	3	6	2	13	11	14	12	19	11	3	11
Enseñanza especial	-	-	-	-	-	-	-	-	-	-	-	-	-
Kinder o preparatoria	-	-	-	-	-	-	-	-	-	-	-	-	-
Primaria incompleta	524	5	19	41	49	55	70	52	63	58	53	34	25
Primaria completa	1 432	17	52	109	143	160	232	218	201	148	89	37	26
Secundaria incompleta	985	28	109	119	133	105	135	135	110	62	27	14	8
Secundaria completa	706	10	53	105	76	99	98	111	68	58	21	2	5
Parauniversitaria	55	1	3	7	5	8	12	6	6	2	4	1	-
Universitaria	694	1	27	66	101	78	78	122	103	59	33	14	12
Cuenta propia	19 661	915	1 680	1 884	1 928	2 115	2 332	2 433	2 130	1 732	1 276	623	613
Ningún grado	1 427	20	50	78	122	128	119	156	153	163	150	125	163
Enseñanza especial	5	-	2	-	-	2	-	1	-	-	-	-	-
Kinder o preparatoria	11	1	-	5	1	2	-	-	1	1	-	-	-
Primaria incompleta	4 113	140	246	332	385	412	429	387	404	414	472	250	242
Primaria completa	7 358	355	522	602	643	830	1 088	1 024	877	708	441	142	126
Secundaria incompleta	3 778	328	521	493	425	402	424	464	324	210	100	54	33
Secundaria completa	1 713	63	233	245	197	191	155	246	199	100	43	26	15
Parauniversitaria	139	1	15	30	17	24	7	14	9	9	8	2	3
Universitaria	1 117	7	91	99	138	124	110	141	163	127	62	24	31
Asalariada de empresa privada	57 939	3 406	9 204	9 145	8 061	7 571	6 532	5 141	3 994	2 722	1 423	476	264
Ningún grado	2 622	42	140	242	307	389	334	313	276	274	156	82	67
Enseñanza especial	26	1	6	12	-	2	1	3	-	-	-	1	-
Kinder o preparatoria	34	2	4	7	4	10	2	3	-	2	-	-	-
Primaria incompleta	11 890	467	1 195	1 708	1 814	1 800	1 388	1 072	891	762	515	187	91
Primaria completa	20 497	1 114	2 618	2 893	2 849	2 858	2 774	2 062	1 639	1 039	452	132	67
Secundaria incompleta	12 972	1 376	3 093	2 327	1 734	1 414	1 100	860	572	301	144	35	16
Secundaria completa	6 267	343	1 530	1 307	824	636	581	456	330	168	71	12	9
Parauniversitaria	357	11	105	65	47	43	19	22	21	14	4	3	3
Universitaria	3 274	50	513	584	482	419	333	350	265	162	81	24	11

continúa

Continuación Cuadro 11

Provincia, sexo, posición en el empleo principal y nivel de instrucción	Población ocupada de 15 años y más	Grupos de edad											
		De 15 a 19 años	De 20 a 24 años	De 25 a 29 años	De 30 a 34 años	De 35 a 39 años	De 40 a 44 años	De 45 a 49 años	De 50 a 54 años	De 55 a 59 años	De 60 a 64 años	De 65 a 69 años	De 70 años y más
Asalariada de instituciones públicas	8 730	111	1 021	1 377	1 168	1 081	984	1 104	897	649	282	38	18
Ningún grado	45	-	-	4	1	5	6	8	4	9	6	2	-
Enseñanza especial	1	-	-	1	-	-	-	-	-	-	-	-	-
Kinder o preparatoria	1	-	-	-	-	-	1	-	-	-	-	-	-
Primaria incompleta	333	11	11	26	39	44	38	40	27	57	30	5	5
Primaria completa	1 303	26	93	104	103	148	172	190	208	161	81	12	5
Secundaria incompleta	1 469	31	202	186	169	191	198	189	134	105	60	3	1
Secundaria completa	2 023	26	369	374	248	231	207	219	190	109	41	7	2
Parauniversitaria	200	1	31	46	24	21	27	21	17	10	1	-	1
Universitaria	3 355	16	315	636	584	441	335	437	317	198	63	9	4
Asalariada de hogar privado	612	71	76	54	51	45	64	64	47	57	39	17	27
Ningún grado	70	3	-	5	4	8	6	3	3	9	13	8	8
Enseñanza especial	1	-	-	-	1	-	-	-	-	-	-	-	-
Kinder o preparatoria	3	1	-	-	-	-	1	-	-	1	-	-	-
Primaria incompleta	188	14	20	21	19	12	23	18	7	21	12	6	15
Primaria completa	232	31	22	17	20	18	27	35	23	23	10	3	3
Secundaria incompleta	79	17	25	7	4	5	3	6	9	2	1	-	-
Secundaria completa	22	5	6	4	2	1	1	1	2	-	-	-	-
Parauniversitaria	1	-	-	-	-	-	-	-	1	-	-	-	-
Universitaria	16	-	3	-	1	1	3	1	2	1	3	-	1
Auxiliares no remunerados	1 051	313	160	104	55	58	71	44	44	61	50	36	55
Ningún grado	73	3	3	1	4	4	11	6	6	7	8	3	17
Enseñanza especial	-	-	-	-	-	-	-	-	-	-	-	-	-
Kinder o preparatoria	-	-	-	-	-	-	-	-	-	-	-	-	-
Primaria incompleta	206	46	18	32	13	10	8	10	5	15	16	14	19
Primaria completa	353	125	32	27	17	22	31	16	20	24	16	11	12
Secundaria incompleta	249	111	51	19	11	13	12	7	8	3	6	5	3
Secundaria completa	106	22	43	15	5	2	5	4	3	4	1	1	1
Parauniversitaria	7	-	3	-	1	1	2	-	-	-	-	-	-
Universitaria	57	6	10	10	4	6	2	1	2	8	3	2	3
Mujeres	37 897	1 398	4 969	6 072	5 814	5 285	4 712	3 952	2 886	1 707	664	256	182
Ningún grado	837	14	27	56	98	109	119	114	92	89	47	33	39
Enseñanza especial	5	-	1	-	-	-	1	-	3	-	-	-	-
Kinder o preparatoria	10	2	-	2	2	2	1	-	1	-	-	-	-
Primaria incompleta	4 391	121	346	531	710	706	558	422	408	283	162	83	61
Primaria completa	9 217	314	768	1 037	1 371	1 517	1 459	1 087	851	495	211	73	34
Secundaria incompleta	7 279	526	1 196	1 259	1 043	965	824	662	451	227	87	25	14
Secundaria completa	6 054	324	1 311	1 156	824	666	568	573	352	195	56	11	18
Parauniversitaria	604	18	139	120	90	67	60	36	34	23	8	7	2
Universitaria	9 500	79	1 181	1 911	1 676	1 253	1 122	1 058	694	395	93	24	14

continúa

Continuación Cuadro 11

Provincia, sexo, posición en el empleo principal y nivel de instrucción	Población ocupada de 15 años y más	Grupos de edad											
		De 15 a 19 años	De 20 a 24 años	De 25 a 29 años	De 30 a 34 años	De 35 a 39 años	De 40 a 44 años	De 45 a 49 años	De 50 a 54 años	De 55 a 59 años	De 60 a 64 años	De 65 a 69 años	De 70 años y más
Empleadora	1 756	25	115	221	271	238	248	201	201	143	56	13	24
Ningún grado	20	-	-	2	2	5	1	3	3	-	2	1	1
Enseñanza especial	-	-	-	-	-	-	-	-	-	-	-	-	-
Kinder o preparatoria	1	-	-	1	-	-	-	-	-	-	-	-	-
Primaria incompleta	153	4	3	7	23	18	22	17	23	20	9	1	6
Primaria completa	418	3	18	40	41	76	70	54	46	45	18	2	5
Secundaria incompleta	383	7	32	54	72	45	61	29	52	17	8	3	3
Secundaria completa	367	8	38	47	62	38	49	52	29	28	10	1	5
Parauniversitaria	36	1	6	3	4	5	6	-	2	4	2	1	2
Universitaria	378	2	18	67	67	51	39	46	46	29	7	4	2
Cuenta propia	6 161	203	485	685	851	897	841	771	642	400	209	106	71
Ningún grado	269	3	11	22	27	23	36	39	25	28	17	16	22
Enseñanza especial	2	-	-	-	-	-	-	-	2	-	-	-	-
Kinder o preparatoria	3	1	-	-	-	2	-	-	-	-	-	-	-
Primaria incompleta	914	23	55	82	109	120	112	93	114	80	66	33	27
Primaria completa	1 923	56	106	140	239	308	311	255	238	155	68	34	13
Secundaria incompleta	1 485	85	149	196	213	214	193	196	122	71	32	11	3
Secundaria completa	856	23	104	124	126	125	107	125	73	28	13	4	4
Parauniversitaria	81	4	8	16	7	17	14	5	5	1	2	2	-
Universitaria	628	8	52	105	130	88	68	58	63	37	11	6	2
Asalariada de empresa privada	17 014	821	3 142	3 227	2 873	2 422	1 837	1 239	796	415	155	55	32
Ningún grado	339	5	10	20	55	59	63	40	35	24	13	8	7
Enseñanza especial	1	-	1	-	-	-	-	-	-	-	-	-	-
Kinder o preparatoria	4	1	-	1	1	-	-	-	1	-	-	-	-
Primaria incompleta	2 330	57	229	359	463	433	279	208	150	82	43	20	7
Primaria completa	4 875	175	543	705	897	845	737	470	297	137	45	15	9
Secundaria incompleta	3 903	296	830	811	598	524	363	242	138	68	25	5	3
Secundaria completa	3 142	226	904	720	439	303	211	175	97	47	16	-	4
Parauniversitaria	248	10	83	52	36	26	17	10	6	5	1	2	-
Universitaria	2 172	51	542	559	384	232	167	94	72	52	12	5	2
Asalariada de instituciones públicas	9 047	37	800	1 507	1 401	1 246	1 283	1 259	851	499	123	28	13
Ningún grado	14	-	-	-	-	1	4	3	2	3	-	1	-
Enseñanza especial	1	-	-	-	-	-	-	-	1	-	-	-	-
Kinder o preparatoria	-	-	-	-	-	-	-	-	-	-	-	-	-
Primaria incompleta	99	-	5	5	11	13	18	15	7	12	6	6	1
Primaria completa	643	4	19	27	45	89	130	112	96	80	34	5	2
Secundaria incompleta	620	8	46	74	62	89	112	80	91	41	12	3	2
Secundaria completa	1 266	13	151	201	161	163	164	181	135	76	14	4	3
Parauniversitaria	224	2	38	45	42	17	22	19	21	13	3	2	-
Universitaria	6 180	10	541	1 155	1 080	874	833	849	498	274	54	7	5

continúa

Continuación Cuadro 11

Provincia, sexo, posición en el empleo principal y nivel de instrucción	Población ocupada de 15 años y más	Grupos de edad											
		De 15 a 19 años	De 20 a 24 años	De 25 a 29 años	De 30 a 34 años	De 35 a 39 años	De 40 a 44 años	De 45 a 49 años	De 50 a 54 años	De 55 a 59 años	De 60 a 64 años	De 65 a 69 años	De 70 años y más
Asalariada de hogar privado	3 246	209	344	347	342	429	421	423	348	209	101	44	29
Ningún grado	139	5	2	6	8	13	11	23	24	26	11	4	6
Enseñanza especial	1	-	-	-	-	-	1	-	-	-	-	-	-
Kinder o preparatoria	2	-	-	-	1	-	1	-	-	-	-	-	-
Primaria incompleta	773	21	45	64	89	116	107	79	102	81	33	20	16
Primaria completa	1 179	58	67	103	129	183	181	175	157	67	41	14	4
Secundaria incompleta	755	89	122	112	82	82	81	104	46	25	8	3	1
Secundaria completa	312	31	87	52	25	29	29	34	12	9	2	2	-
Parauniversitaria	7	1	3	-	1	1	1	-	-	-	-	-	-
Universitaria	78	4	18	10	7	5	9	8	7	1	6	1	2
Auxiliares no remunerados	673	103	83	85	76	53	82	59	48	41	20	10	13
Ningún grado	56	1	4	6	6	8	4	6	3	8	4	3	3
Enseñanza especial	-	-	-	-	-	-	-	-	-	-	-	-	-
Kinder o preparatoria	-	-	-	-	-	-	-	-	-	-	-	-	-
Primaria incompleta	122	16	9	14	15	6	20	10	12	8	5	3	4
Primaria completa	179	18	15	22	20	16	30	21	17	11	5	3	1
Secundaria incompleta	133	41	17	12	16	11	14	11	2	5	2	-	2
Secundaria completa	111	23	27	12	11	8	8	6	6	7	1	-	2
Parauniversitaria	8	-	1	4	-	1	-	2	-	-	-	-	-
Universitaria	64	4	10	15	8	3	6	3	8	2	3	1	1

CUADRO 12

Costa Rica: Población ocupada de 15 años y más por posición en el empleo principal, según provincia, sexo y grupo ocupacional (grupo mayor)

Provincia, sexo y grupo ocupacional (grupo mayor)	Población ocupada de 15 años y más	Posición en el empleo principal					
		Empleadora	Cuenta propia	Asalariada de empresa privada	Asalariada de instituciones públicas	Asalariada de hogar privado	Auxiliares no remunerados
Costa Rica	1 670 632	109 492	343 637	870 085	255 839	74 357	17 222
Nivel direc. público y privado	25 409	6 250	-	13 427	5 732	-	-
Nivel prof. y científico	235 165	15 750	23 980	80 498	114 226	38	673
Nivel técnico y prof. medio	168 829	11 554	23 364	94 220	38 473	43	1 175
Apoyo administrativo	130 428	2 904	2 564	94 257	30 024	-	679
Vent. en locales y serv. direct.	336 710	34 111	82 189	175 287	30 440	10 678	4 005
Agropecuario y pesca calific.	74 742	8 610	49 544	14 229	129	-	2 230
Prod. artesanal; otros ofici. calific.	193 736	18 991	71 819	92 739	9 183	-	1 004
Operación maq. y ensamblaje	146 271	6 567	31 191	100 469	7 416	241	387
Ocupaciones elementales	359 342	4 755	58 986	204 959	20 216	63 357	7 069
Hombres	1 087 109	79 752	259 767	602 322	127 336	7 470	10 462
Nivel direc. público y privado	16 742	4 712	-	9 006	3 024	-	-
Nivel prof. y científico	110 852	10 525	13 843	44 500	41 711	5	268
Nivel técnico y prof. medio	110 916	8 430	17 178	62 785	21 979	5	539
Apoyo administrativo	57 230	988	959	43 824	11 316	-	143
Vent. en locales y serv. direct.	187 434	20 364	40 741	101 531	22 566	855	1 377
Agropecuario y pesca calific.	70 343	8 149	46 932	13 230	118	-	1 914
Prod. artesanal; otros ofici. calific.	172 890	16 811	61 193	85 302	8 854	-	730
Operación maq. y ensamblaje	127 940	6 157	29 145	84 983	7 142	205	308
Ocupaciones elementales	232 762	3 616	49 776	157 161	10 626	6 400	5 183
Mujeres	583 523	29 740	83 870	267 763	128 503	66 887	6 760
Nivel direc. público y privado	8 667	1 538	-	4 421	2 708	-	-
Nivel prof. y científico	124 313	5 225	10 137	35 998	72 515	33	405
Nivel técnico y prof. medio	57 913	3 124	6 186	31 435	16 494	38	636
Apoyo administrativo	73 198	1 916	1 605	50 433	18 708	-	536
Vent. en locales y serv. direct.	149 276	13 747	41 448	73 756	7 874	9 823	2 628
Agropecuario y pesca calific.	4 399	461	2 612	999	11	-	316
Prod. artesanal; otros ofici. calific.	20 846	2 180	10 626	7 437	329	-	274
Operación maq. y ensamblaje	18 331	410	2 046	15 486	274	36	79
Ocupaciones elementales	126 580	1 139	9 210	47 798	9 590	56 957	1 886
San José	587 980	43 899	118 295	301 086	91 056	28 732	4 912
Nivel direc. público y privado	12 071	3 377	-	6 824	1 870	-	-
Nivel prof. y científico	98 078	8 110	12 082	37 022	40 489	26	349
Nivel técnico y prof. medio	73 173	5 183	10 488	42 079	14 881	24	518
Apoyo administrativo	58 886	1 467	1 121	43 657	12 357	-	284
Vent. en locales y serv. direct.	123 620	12 531	29 418	66 669	9 647	4 236	1 119
Agropecuario y pesca calific.	15 603	1 974	10 973	2 010	28	-	618
Prod. artesanal; otros ofici. calific.	70 852	7 665	26 738	33 493	2 616	-	340
Operación maq. y ensamblaje	46 002	2 435	11 494	29 363	2 505	94	111
Ocupaciones elementales	89 695	1 157	15 981	39 969	6 663	24 352	1 573

continúa

Continuación Cuadro 12

Provincia, sexo y grupo ocupacional (grupo mayor)	Población ocupada de 15 años y más	Posición en el empleo principal					
		Empleadora	Cuenta propia	Asalariada de empresa privada	Asalariada de instituciones públicas	Asalariada de hogar privado	Auxiliares no remunerados
Hombres	357 909	30 697	84 388	192 650	45 197	2 278	2 699
Nivel direc. público y privado	7 946	2 489	-	4 438	1 019	-	-
Nivel prof. y científico	47 808	5 420	6 840	19 772	15 638	3	135
Nivel técnico y prof. medio	46 370	3 569	7 394	26 764	8 425	1	217
Apoyo administrativo	25 069	487	409	19 501	4 614	-	58
Vent. en locales y serv. direct.	67 539	7 257	14 187	38 350	7 090	316	339
Agropecuaria y pesca calif.	14 821	1 852	10 504	1 891	26	-	548
Prod. artesanal; otros ofici. calif.	62 513	6 645	22 421	30 724	2 474	-	249
Operación maq. y ensamblaje	40 613	2 248	10 578	25 248	2 378	81	80
Ocupaciones elementales	45 230	730	12 055	25 962	3 533	1 877	1 073
Mujeres	230 071	13 202	33 907	108 436	45 859	26 454	2 213
Nivel direc. público y privado	4 125	888	-	2 386	851	-	-
Nivel prof. y científico	50 270	2 690	5 242	17 250	24 851	23	214
Nivel técnico y prof. medio	26 803	1 614	3 094	15 315	6 456	23	301
Apoyo administrativo	33 817	980	712	24 156	7 743	-	226
Vent. en locales y serv. direct.	56 081	5 274	15 231	28 319	2 557	3 920	780
Agropecuaria y pesca calif.	782	122	469	119	2	-	70
Prod. artesanal; otros ofici. calif.	8 339	1 020	4 317	2 769	142	-	91
Operación maq. y ensamblaje	5 389	187	916	4 115	127	13	31
Ocupaciones elementales	44 465	427	3 926	14 007	3 130	22 475	500
Alajuela	324 344	20 671	67 878	174 058	43 631	14 586	3 520
Nivel direc. público y privado	3 642	846	-	1 727	1 069	-	-
Nivel prof. y científico	37 075	2 048	3 353	11 867	19 696	2	109
Nivel técnico y prof. medio	27 727	1 870	3 844	15 719	6 115	6	173
Apoyo administrativo	21 261	368	425	16 158	4 183	-	127
Vent. en locales y serv. direct.	62 685	6 543	15 598	31 942	6 044	1 783	775
Agropecuaria y pesca calif.	18 031	2 601	12 292	2 712	29	-	397
Prod. artesanal; otros ofici. calif.	39 936	3 816	14 199	20 046	1 654	-	221
Operación maq. y ensamblaje	34 912	1 318	6 107	26 174	1 226	11	76
Ocupaciones elementales	79 075	1 261	12 060	47 713	3 615	12 784	1 642
Hombres	220 865	15 960	54 237	125 233	21 649	1 548	2 238
Nivel direc. público y privado	2 451	668	-	1 219	564	-	-
Nivel prof. y científico	16 968	1 392	2 028	6 780	6 712	1	55
Nivel técnico y prof. medio	18 787	1 490	3 009	10 755	3 450	2	81
Apoyo administrativo	9 864	105	172	7 967	1 590	-	30
Vent. en locales y serv. direct.	35 771	4 072	8 106	18 600	4 602	113	278
Agropecuaria y pesca calif.	17 195	2 482	11 813	2 532	26	-	342
Prod. artesanal; otros ofici. calif.	36 040	3 471	12 388	18 401	1 616	-	164
Operación maq. y ensamblaje	29 247	1 242	5 661	21 090	1 188	10	56
Ocupaciones elementales	54 542	1 038	11 060	37 889	1 901	1 422	1 232

continúa

Continuación Cuadro 12

Provincia, sexo y grupo ocupacional (grupo mayor)	Población ocupada de 15 años y más	Posición en el empleo principal					
		Empleadora	Cuenta propia	Asalariada de empresa privada	Asalariada de instituciones públicas	Asalariada de hogar privado	Auxiliares no remunerados
Mujeres	103 479	4 711	13 641	48 825	21 982	13 038	1 282
Nivel direc. público y privado	1 191	178	-	508	505	-	-
Nivel prof. y científico	20 107	656	1 325	5 087	12 984	1	54
Nivel técnico y prof. medio	8 940	380	835	4 964	2 665	4	92
Apoyo administrativo	11 397	263	253	8 191	2 593	-	97
Vent. en locales y serv. direct.	26 914	2 471	7 492	13 342	1 442	1 670	497
Agropecuario y pesca calific.	836	119	479	180	3	-	55
Prod. artesanal; otros ofici. calific.	3 896	345	1 811	1 645	38	-	57
Operación maq. y ensamblaje	5 665	76	446	5 084	38	1	20
Ocupaciones elementales	24 533	223	1 000	9 824	1 714	11 362	410
Cartago	192 579	11 148	38 593	101 605	31 439	8 303	1 491
Nivel direc. público y privado	2 593	526	-	1 429	638	-	-
Nivel prof. y científico	28 693	1 659	2 654	10 517	13 801	3	59
Nivel técnico y prof. medio	19 850	1 127	2 638	11 217	4 767	5	96
Apoyo administrativo	13 391	196	200	9 277	3 657	-	61
Vent. en locales y serv. direct.	36 456	3 369	8 931	19 219	3 312	1 273	352
Agropecuario y pesca calific.	9 423	1 200	5 757	2 296	16	-	154
Prod. artesanal; otros ofici. calific.	24 280	1 935	8 568	12 157	1 524	-	96
Operación maq. y ensamblaje	19 945	634	3 582	14 574	1 079	34	42
Ocupaciones elementales	37 948	502	6 263	20 919	2 645	6 988	631
Hombres	128 065	8 509	30 015	71 601	16 602	486	852
Nivel direc. público y privado	1 759	421	-	990	348	-	-
Nivel prof. y científico	14 044	1 138	1 506	6 088	5 293	-	19
Nivel técnico y prof. medio	13 206	848	1 941	7 531	2 849	1	36
Apoyo administrativo	5 699	64	70	4 098	1 455	-	12
Vent. en locales y serv. direct.	21 176	2 138	4 821	11 551	2 454	80	132
Agropecuario y pesca calific.	8 666	1 154	5 426	1 964	16	-	106
Prod. artesanal; otros ofici. calific.	21 903	1 710	7 425	11 206	1 490	-	72
Operación maq. y ensamblaje	17 256	591	3 378	12 171	1 055	29	32
Ocupaciones elementales	24 356	445	5 448	16 002	1 642	376	443
Mujeres	64 514	2 639	8 578	30 004	14 837	7 817	639
Nivel direc. público y privado	834	105	-	439	290	-	-
Nivel prof. y científico	14 649	521	1 148	4 429	8 508	3	40
Nivel técnico y prof. medio	6 644	279	697	3 686	1 918	4	60
Apoyo administrativo	7 692	132	130	5 179	2 202	-	49
Vent. en locales y serv. direct.	15 280	1 231	4 110	7 668	858	1 193	220
Agropecuario y pesca calific.	757	46	331	332	-	-	48
Prod. artesanal; otros ofici. calific.	2 377	225	1 143	951	34	-	24
Operación maq. y ensamblaje	2 689	43	204	2 403	24	5	10
Ocupaciones elementales	13 592	57	815	4 917	1 003	6 612	188

continúa

Continuación Cuadro 12

Provincia, sexo y grupo ocupacional (grupo mayor)	Población ocupada de 15 años y más	Posición en el empleo principal					
		Empleadora	Cuenta propia	Asalariada de empresa privada	Asalariada de instituciones públicas	Asalariada de hogar privado	Auxiliares no remunerados
Heredia	185 945	13 155	30 409	102 369	30 619	8 087	1 306
Nivel direc. público y privado	3 862	830	-	2 338	694	-	-
Nivel prof. y científico	37 363	2 482	3 622	15 167	16 019	4	69
Nivel técnico y prof. medio	23 581	1 606	3 000	14 138	4 682	3	152
Apoyo administrativo	17 315	354	369	12 749	3 759	-	84
Vent. en locales y serv. direct.	32 691	4 019	7 853	16 931	2 220	1 266	402
Agropecuaria y pesca calif.	2 928	498	1 526	822	7	-	75
Prod. artesanal; otros ofici. calif.	20 028	2 125	7 189	9 750	868	-	96
Operación maq. y ensamblaje	18 493	853	3 266	13 620	676	37	41
Ocupaciones elementales	29 684	388	3 584	16 854	1 694	6 777	387
Hombres	114 837	9 500	21 941	67 739	14 297	710	650
Nivel direc. público y privado	2 591	643	-	1 575	373	-	-
Nivel prof. y científico	18 543	1 649	2 078	8 523	6 270	-	23
Nivel técnico y prof. medio	15 137	1 182	2 085	9 255	2 548	-	67
Apoyo administrativo	7 718	150	115	6 109	1 326	-	18
Vent. en locales y serv. direct.	18 007	2 446	4 028	9 747	1 570	89	127
Agropecuaria y pesca calif.	2 736	459	1 438	771	6	-	62
Prod. artesanal; otros ofici. calif.	17 772	1 883	6 140	8 855	833	-	61
Operación maq. y ensamblaje	15 083	797	3 030	10 541	648	32	35
Ocupaciones elementales	17 250	291	3 027	12 363	723	589	257
Mujeres	71 108	3 655	8 468	34 630	16 322	7 377	656
Nivel direc. público y privado	1 271	187	-	763	321	-	-
Nivel prof. y científico	18 820	833	1 544	6 644	9 749	4	46
Nivel técnico y prof. medio	8 444	424	915	4 883	2 134	3	85
Apoyo administrativo	9 597	204	254	6 640	2 433	-	66
Vent. en locales y serv. direct.	14 684	1 573	3 825	7 184	650	1 177	275
Agropecuaria y pesca calif.	192	39	88	51	1	-	13
Prod. artesanal; otros ofici. calif.	2 256	242	1 049	895	35	-	35
Operación maq. y ensamblaje	3 410	56	236	3 079	28	5	6
Ocupaciones elementales	12 434	97	557	4 491	971	6 188	130
Guanacaste	109 459	6 368	25 178	51 497	19 377	5 248	1 791
Nivel direc. público y privado	1 103	242	-	421	440	-	-
Nivel prof. y científico	12 269	567	905	2 433	8 324	2	38
Nivel técnico y prof. medio	7 949	586	1 161	3 592	2 513	2	95
Apoyo administrativo	5 817	183	171	3 553	1 882	-	28
Vent. en locales y serv. direct.	26 010	2 191	6 205	13 619	3 000	587	408
Agropecuaria y pesca calif.	6 037	601	3 937	1 230	13	-	256
Prod. artesanal; otros ofici. calif.	12 219	1 151	4 574	5 580	849	-	65
Operación maq. y ensamblaje	7 249	349	2 075	4 245	522	19	39
Ocupaciones elementales	30 806	498	6 150	16 824	1 834	4 638	862

continúa

Continuación Cuadro 12

Provincia, sexo y grupo ocupacional (grupo mayor)	Población ocupada de 15 años y más	Posición en el empleo principal					
		Empleadora	Cuenta propia	Asalariada de empresa privada	Asalariada de instituciones públicas	Asalariada de hogar privado	Auxiliares no remunerados
Hombres	73 784	4 600	19 411	38 024	9 723	774	1 252
Nivel direc. público y privado	654	164	-	284	206	-	-
Nivel prof. y científico	4 901	360	555	1 357	2 608	1	20
Nivel técnico y prof. medio	5 575	435	920	2 690	1 484	1	45
Apoyo administrativo	2 501	69	93	1 568	767	-	4
Vent. en locales y serv. direct.	14 671	1 246	2 855	7 994	2 326	99	151
Agropecuario y pesca calific.	5 718	564	3 742	1 171	13	-	228
Prod. artesanal; otros ofici. calific.	11 048	1 043	3 898	5 229	832	-	46
Operación maq. y ensamblaje	6 990	336	2 012	4 083	507	16	36
Ocupaciones elementales	21 726	383	5 336	13 648	980	657	722
Mujeres	35 675	1 768	5 767	13 473	9 654	4 474	539
Nivel direc. público y privado	449	78	-	137	234	-	-
Nivel prof. y científico	7 368	207	350	1 076	5 716	1	18
Nivel técnico y prof. medio	2 374	151	241	902	1 029	1	50
Apoyo administrativo	3 316	114	78	1 985	1 115	-	24
Vent. en locales y serv. direct.	11 339	945	3 350	5 625	674	488	257
Agropecuario y pesca calific.	319	37	195	59	-	-	28
Prod. artesanal; otros ofici. calific.	1 171	108	676	351	17	-	19
Operación maq. y ensamblaje	259	13	63	162	15	3	3
Ocupaciones elementales	9 080	115	814	3 176	854	3 981	140
Puntarenas	139 932	7 992	37 462	64 517	21 940	5 543	2 478
Nivel direc. público y privado	1 208	255	-	379	574	-	-
Nivel prof. y científico	11 844	499	779	1 802	8 728	1	35
Nivel técnico y prof. medio	9 154	644	1 255	3 935	3 238	2	80
Apoyo administrativo	6 993	168	156	4 353	2 257	-	59
Vent. en locales y serv. direct.	31 554	3 031	8 120	15 308	3 698	854	543
Agropecuario y pesca calific.	13 707	1 096	9 626	2 525	10	-	450
Prod. artesanal; otros ofici. calific.	14 485	1 276	6 016	6 318	787	-	88
Operación maq. y ensamblaje	10 178	496	2 432	6 587	587	22	54
Ocupaciones elementales	40 809	527	9 078	23 310	2 061	4 664	1 169
Hombres	99 153	5 983	30 114	49 136	11 138	1 062	1 720
Nivel direc. público y privado	747	190	-	263	294	-	-
Nivel prof. y científico	4 852	330	491	1 011	3 010	-	10
Nivel técnico y prof. medio	6 476	494	1 028	3 020	1 887	-	47
Apoyo administrativo	3 160	71	57	2 174	844	-	14
Vent. en locales y serv. direct.	17 694	1 803	3 930	8 880	2 754	109	218
Agropecuario y pesca calific.	13 075	1 052	9 177	2 438	10	-	398
Prod. artesanal; otros ofici. calific.	12 917	1 157	5 088	5 851	756	-	65
Operación maq. y ensamblaje	9 706	475	2 351	6 241	573	17	49
Ocupaciones elementales	30 526	411	7 992	19 258	1 010	936	919

continúa

Continuación Cuadro 12

Provincia, sexo y grupo ocupacional (grupo mayor)	Población ocupada de 15 años y más	Posición en el empleo principal					
		Empleadora	Cuenta propia	Asalariada de empresa privada	Asalariada de instituciones públicas	Asalariada de hogar privado	Auxiliares no remunerados
Mujeres	40 779	2 009	7 348	15 381	10 802	4 481	758
Nivel direc. público y privado	461	65	-	116	280	-	-
Nivel prof. y científico	6 992	169	288	791	5 718	1	25
Nivel técnico y prof. medio	2 678	150	227	915	1 351	2	33
Apoyo administrativo	3 833	97	99	2 179	1 413	-	45
Vent. en locales y serv. direct.	13 860	1 228	4 190	6 428	944	745	325
Agropecuaria y pesca calif.	632	44	449	87	-	-	52
Prod. artesanal; otros ofici. calif.	1 568	119	928	467	31	-	23
Operación maq. y ensamblaje	472	21	81	346	14	5	5
Ocupaciones elementales	10 283	116	1 086	4 052	1 051	3 728	250
Limón	130 393	6 259	25 822	74 953	17 777	3 858	1 724
Nivel direc. público y privado	930	174	-	309	447	-	-
Nivel prof. y científico	9 843	385	585	1 690	7 169	-	14
Nivel técnico y prof. medio	7 395	538	978	3 540	2 277	1	61
Apoyo administrativo	6 765	168	122	4 510	1 929	-	36
Vent. en locales y serv. direct.	23 694	2 427	6 064	11 599	2 519	679	406
Agropecuaria y pesca calif.	9 013	640	5 433	2 634	26	-	280
Prod. artesanal; otros ofici. calif.	11 936	1 023	4 535	5 395	885	-	98
Operación maq. y ensamblaje	9 492	482	2 235	5 906	821	24	24
Ocupaciones elementales	51 325	422	5 870	39 370	1 704	3 154	805
Hombres	92 496	4 503	19 661	57 939	8 730	612	1 051
Nivel direc. público y privado	594	137	-	237	220	-	-
Nivel prof. y científico	3 736	236	345	969	2 180	-	6
Nivel técnico y prof. medio	5 365	412	801	2 770	1 336	-	46
Apoyo administrativo	3 219	42	43	2 407	720	-	7
Vent. en locales y serv. direct.	12 576	1 402	2 814	6 409	1 770	49	132
Agropecuaria y pesca calif.	8 132	586	4 832	2 463	21	-	230
Prod. artesanal; otros ofici. calif.	10 697	902	3 833	5 036	853	-	73
Operación maq. y ensamblaje	9 045	468	2 135	5 609	793	20	20
Ocupaciones elementales	39 132	318	4 858	32 039	837	543	537
Mujeres	37 897	1 756	6 161	17 014	9 047	3 246	673
Nivel direc. público y privado	336	37	-	72	227	-	-
Nivel prof. y científico	6 107	149	240	721	4 989	-	8
Nivel técnico y prof. medio	2 030	126	177	770	941	1	15
Apoyo administrativo	3 546	126	79	2 103	1 209	-	29
Vent. en locales y serv. direct.	11 118	1 025	3 250	5 190	749	630	274
Agropecuaria y pesca calif.	881	54	601	171	5	-	50
Prod. artesanal; otros ofici. calif.	1 239	121	702	359	32	-	25
Operación maq. y ensamblaje	447	14	100	297	28	4	4
Ocupaciones elementales	12 193	104	1 012	7 331	867	2 611	268

CUADRO 13

Costa Rica: Población ocupada de 15 años y más por grupos de edad, según provincia, sexo y ramo de actividad (grupo mayor)

Provincia, sexo y ramo de actividad (grupo mayor)	Población ocupada de 15 años y más	Grupos de edad											
		De 15 a 19 años	De 20 a 24 años	De 25 a 29 años	De 30 a 34 años	De 35 a 39 años	De 40 a 44 años	De 45 a 49 años	De 50 a 54 años	De 55 a 59 años	De 60 a 64 años	De 65 a 69 años	De 70 años y más
Costa Rica	1 670 632	63 251	215 802	254 535	232 704	199 896	192 102	176 408	144 369	98 084	52 196	22 117	19 168
Agricultura, ganadería y pesca	229 516	14 989	27 645	27 345	24 940	24 553	25 031	23 441	20 364	15 763	11 341	6 743	7 361
Minas y canteras	1 965	105	248	299	231	240	265	200	147	118	68	28	16
Industrias manufactureras	201 744	8 196	29 293	32 908	30 373	25 449	23 259	19 218	14 762	9 616	4 987	1 920	1 763
Suministro electricidad y gas	25 343	365	3 107	4 235	3 519	3 101	3 101	3 100	2 457	1 586	624	87	61
Suministro agua	10 241	465	1 142	1 273	1 150	1 101	1 191	1 281	1 182	834	400	122	100
Construcción	97 279	4 659	12 180	14 167	13 205	12 077	11 644	10 386	8 398	5 783	2 948	1 136	696
Comercio y repar. vehículos	309 612	15 362	49 694	50 234	43 394	35 651	33 031	28 957	22 597	15 330	8 648	3 794	2 920
Transporte y almacenamiento	82 717	1 835	7 601	10 827	11 143	10 427	10 749	9 963	8 733	6 256	3 250	1 236	697
Alojamiento y serv. comida	87 173	4 225	14 225	14 451	12 654	10 705	9 827	8 004	5 993	3 689	2 041	738	621
Información y comunicación	34 453	776	5 439	7 831	6 465	4 114	3 177	2 653	1 883	1 244	572	157	142
Financieras y de seguros	45 147	859	7 804	9 783	7 970	5 770	4 444	3 629	2 714	1 378	547	138	111
Actividades inmobiliarias	9 788	148	750	1 155	1 302	1 215	1 268	1 159	1 014	844	498	242	193
Profesionales, científ. y técnicas	45 720	900	5 301	7 388	6 900	5 777	5 117	4 678	4 003	2 846	1 505	725	580
Administrativas y serv. apoyo	81 604	2 658	13 284	14 433	11 551	9 654	8 528	7 617	6 037	4 116	2 213	866	647
Administración pública	71 500	543	6 523	9 844	9 524	8 546	8 884	9 725	9 040	5 860	2 419	389	203
Enseñanza	119 552	927	8 608	17 684	18 836	15 483	16 484	17 539	13 012	6 966	2 676	829	508
Salud humana	75 064	868	8 288	13 290	11 553	8 433	7 854	7 803	7 695	6 222	2 050	570	438
Artísticas y recreativas	23 134	973	3 152	3 537	3 218	2 569	2 320	2 230	1 983	1 444	897	411	400
Otras actividades de servicio	43 597	1 462	4 923	6 120	5 994	5 368	5 312	4 749	3 782	2 669	1 659	775	784
Hogares calidad empleadores	74 357	2 932	6 540	7 611	8 642	9 507	10 459	9 923	8 408	5 408	2 804	1 202	921
Organizac. extraterritoriales	1 126	4	55	120	140	156	157	153	165	112	49	9	6
Hombres	1 087 109	45 718	138 358	157 341	144 452	125 629	122 629	114 231	96 085	68 820	40 174	17 743	15 929
Agricultura, ganadería y pesca	206 703	13 745	24 288	23 720	21 418	21 383	22 530	21 395	18 930	14 902	10 847	6 485	7 060
Minas y canteras	1 797	97	226	267	216	216	239	184	139	109	64	27	13
Industrias manufactureras	144 767	6 314	21 198	23 315	21 567	17 792	16 351	13 705	10 663	7 124	3 854	1 465	1 419
Suministro electricidad y gas	21 202	318	2 488	3 376	2 922	2 562	2 602	2 648	2 147	1 430	569	82	58
Suministro agua	8 364	406	918	984	898	853	937	1 063	1 001	748	358	112	86
Construcción	92 450	4 472	11 365	13 174	12 448	11 422	11 201	10 022	8 120	5 583	2 874	1 104	665
Comercio y repar. vehículos	203 603	10 556	31 330	31 737	27 798	23 149	21 854	19 445	15 394	10 755	6 444	2 890	2 251
Transporte y almacenamiento	73 031	1 441	6 074	9 060	9 700	9 140	9 606	9 094	8 077	5 890	3 086	1 195	668
Alojamiento y serv. comida	40 539	2 178	7 056	6 905	5 637	4 522	4 267	3 520	2 691	1 777	1 141	457	388
Información y comunicación	24 922	528	3 620	5 406	4 758	3 029	2 382	2 017	1 446	1 010	472	133	121
Financieras y de seguros	24 644	388	3 532	4 660	4 044	3 217	2 723	2 446	1 943	1 032	447	119	93
Actividades inmobiliarias	6 283	106	445	661	790	743	789	784	681	572	368	186	158
Profesionales, científ. y técnicas	27 029	454	2 511	3 742	3 745	3 333	3 093	3 041	2 731	2 059	1 221	596	503
Administrativas y serv. apoyo	55 742	1 676	8 374	9 358	7 889	6 502	5 902	5 469	4 405	3 238	1 768	674	487
Administración pública	45 170	357	4 049	5 674	5 503	5 184	5 520	6 296	6 109	4 084	1 947	298	149
Enseñanza	37 332	369	2 861	5 261	5 637	4 541	4 678	5 268	4 279	2 504	1 227	431	276
Salud humana	28 429	258	2 850	4 550	4 267	3 300	3 084	2 990	2 934	2 541	1 069	313	273
Artísticas y recreativas	15 747	685	2 048	2 214	2 029	1 712	1 618	1 536	1 422	1 083	736	337	327
Otras actividades de servicio	21 346	824	2 326	2 504	2 412	2 264	2 375	2 451	2 171	1 693	1 150	563	613
Hogares calidad empleadores	7 470	543	784	714	716	703	802	786	719	622	496	268	317
Organizac. extraterritoriales	539	3	15	59	58	62	76	71	83	64	36	8	4

continúa

Continuación Cuadro 13

Provincia, sexo y rama de actividad (grupo mayor)	Población ocupada de 15 años y más	Grupos de edad											
		De 15 a 19 años	De 20 a 24 años	De 25 a 29 años	De 30 a 34 años	De 35 a 39 años	De 40 a 44 años	De 45 a 49 años	De 50 a 54 años	De 55 a 59 años	De 60 a 64 años	De 65 a 69 años	De 70 años y más
Mujeres	583 523	17 533	77 444	97 194	88 252	74 267	69 473	62 177	48 284	29 264	12 022	4 374	3 239
Agricultura, ganadería y pesca	22 813	1 244	3 357	3 625	3 522	3 170	2 501	2 046	1 434	861	494	258	301
Minas y canteras	168	8	22	32	15	24	26	16	8	9	4	1	3
Industrias manufactureras	56 977	1 882	8 095	9 593	8 806	7 657	6 908	5 513	4 099	2 492	1 133	455	344
Suministro electricidad y gas	4 141	47	619	859	597	539	499	452	310	156	55	5	3
Suministro agua	1 877	59	224	289	252	248	254	218	181	86	42	10	14
Construcción	4 829	187	815	993	757	655	443	364	278	200	74	32	31
Comercio y repar. vehículos	106 009	4 806	18 364	18 497	15 596	12 502	11 177	9 512	7 203	4 575	2 204	904	669
Transporte y almacenamiento	9 686	394	1 527	1 767	1 443	1 287	1 143	869	656	366	164	41	29
Alojamiento y serv. comida	46 634	2 047	7 169	7 546	7 017	6 183	5 560	4 484	3 302	1 912	900	281	233
Información y comunicación	9 531	248	1 819	2 425	1 707	1 085	795	636	437	234	100	24	21
Financieras y de seguros	20 503	471	4 272	5 123	3 926	2 553	1 721	1 183	771	346	100	19	18
Actividades inmobiliarias	3 505	42	305	494	512	472	479	375	333	272	130	56	35
Profesionales, científ. y técnicas	18 691	446	2 790	3 646	3 155	2 444	2 024	1 637	1 272	787	284	129	77
Administrativas y serv. apoyo	25 862	982	4 910	5 075	3 662	3 152	2 626	2 148	1 632	878	445	192	160
Administración pública	26 330	186	2 474	4 170	4 021	3 362	3 364	3 429	2 931	1 776	472	91	54
Enseñanza	82 220	558	5 747	12 423	13 199	10 942	11 806	12 271	8 733	4 462	1 449	398	232
Salud humana	46 635	610	5 438	8 740	7 286	5 133	4 770	4 813	4 761	3 681	981	257	165
Artísticas y recreativas	7 387	288	1 104	1 323	1 189	857	702	694	561	361	161	74	73
Otras actividades de servicio	22 251	638	2 597	3 616	3 582	3 104	2 937	2 298	1 611	976	509	212	171
Hogares calidad empleadores	66 887	2 389	5 756	6 897	7 926	8 804	9 657	9 137	7 689	4 786	2 308	934	604
Organizac. extraterritoriales	587	1	40	61	82	94	81	82	82	48	13	1	2
San José	587 980	19 147	74 901	90 221	81 614	68 326	66 158	62 209	52 795	37 106	19 765	8 405	7 333
Agricultura, ganadería y pesca	31 900	2 186	3 122	2 993	2 646	2 770	3 567	3 638	3 314	2 629	1 987	1 386	1 662
Minas y canteras	261	2	23	26	35	31	46	33	15	29	13	3	5
Industrias manufactureras	66 208	2 300	8 454	10 245	9 531	8 311	7 733	6 626	5 487	3 827	2 030	833	831
Suministro electricidad y gas	6 649	72	766	1 054	908	747	780	835	739	495	199	26	28
Suministro agua	3 409	135	387	468	381	344	370	419	420	282	133	28	42
Construcción	35 478	1 575	4 244	5 401	4 983	4 521	4 103	3 608	2 989	2 095	1 123	485	351
Comercio y repar. vehículos	120 794	5 482	19 096	19 490	16 988	13 712	12 772	11 265	9 014	6 349	3 711	1 656	1 259
Transporte y almacenamiento	28 049	550	2 310	3 428	3 583	3 475	3 489	3 473	3 198	2 333	1 334	552	324
Alojamiento y serv. comida	28 037	1 365	4 817	4 661	4 108	3 328	2 963	2 527	1 869	1 208	715	244	232
Información y comunicación	18 038	396	2 828	3 914	3 307	2 078	1 699	1 447	1 092	740	353	97	87
Financieras y de seguros	22 964	523	4 296	4 885	3 904	2 700	2 180	1 781	1 388	823	335	79	70
Actividades inmobiliarias	4 361	52	299	475	542	496	524	547	482	434	275	122	113
Profesionales, científ. y técnicas	24 048	470	2 803	3 855	3 520	2 860	2 601	2 416	2 165	1 635	867	457	399
Administrativas y serv. apoyo	36 954	1 210	6 194	6 774	5 101	4 168	3 775	3 370	2 661	1 908	1 038	437	318
Administración pública	28 848	229	2 612	3 748	3 695	3 255	3 552	4 018	3 826	2 555	1 071	185	102
Enseñanza	41 312	391	3 169	5 858	5 898	4 897	5 428	6 046	4 850	2 831	1 240	427	277
Salud humana	31 885	368	3 568	5 563	4 843	3 384	3 298	3 267	3 243	2 737	1 032	309	273
Artísticas y recreativas	9 788	388	1 451	1 593	1 456	1 024	885	885	839	607	325	183	152
Otras actividades de servicio	19 470	589	2 110	2 748	2 639	2 411	2 328	2 108	1 737	1 248	789	360	403
Hogares calidad empleadores	28 732	861	2 317	2 974	3 442	3 713	3 955	3 778	3 352	2 250	1 162	529	399
Organizac. extraterritoriales	795	3	35	68	104	101	110	122	115	91	33	7	6

continúa

Continuación Cuadro 13

Provincia, sexo y rama de actividad (grupo mayor)	Población ocupada de 15 años y más	Grupos de edad											
		De 15 a 19 años	De 20 a 24 años	De 25 a 29 años	De 30 a 34 años	De 35 a 39 años	De 40 a 44 años	De 45 a 49 años	De 50 a 54 años	De 55 a 59 años	De 60 a 64 años	De 65 a 69 años	De 70 años y más
Hombres	357 909	12 886	44 931	52 341	47 831	40 370	39 507	37 529	32 392	24 002	14 118	6 278	5 724
Agricultura, ganadería y pesca	29 764	2 079	2 898	2 723	2 399	2 544	3 354	3 379	3 080	2 487	1 905	1 327	1 589
Minas y canteras	221	2	16	25	30	22	40	25	14	27	13	3	4
Industrias manufactureras	45 384	1 760	6 080	6 998	6 483	5 535	5 143	4 445	3 645	2 589	1 463	599	644
Suministro electricidad y gas	5 100	55	556	778	687	551	582	650	598	421	173	23	26
Suministro agua	2 680	114	307	358	293	255	279	325	334	243	117	24	31
Construcción	33 285	1 493	3 913	4 952	4 642	4 231	3 906	3 420	2 848	1 993	1 082	469	336
Comercio y repar. vehículos	77 853	3 674	11 868	12 044	10 634	8 746	8 348	7 336	5 971	4 357	2 690	1 236	949
Transporte y almacenamiento	24 385	397	1 870	2 780	3 035	2 984	3 034	3 094	2 930	2 174	1 252	534	301
Alojamiento y serv. comida	12 639	705	2 331	2 122	1 852	1 395	1 220	1 111	751	518	363	142	129
Información y comunicación	12 743	260	1 831	2 620	2 402	1 511	1 227	1 084	800	574	283	79	72
Financieras y de seguros	12 551	232	1 994	2 379	2 009	1 475	1 291	1 171	989	610	273	71	57
Actividades inmobiliarias	2 707	38	167	279	304	313	319	346	302	276	194	85	84
Profesionales, científ. y técnicas	14 020	220	1 333	1 944	1 960	1 643	1 542	1 486	1 378	1 119	678	371	346
Administrativas y serv. apoyo	24 430	741	3 767	4 287	3 386	2 710	2 489	2 352	1 881	1 451	802	329	235
Administración pública	17 151	144	1 512	2 044	2 058	1 830	2 067	2 412	2 426	1 623	826	135	74
Enseñanza	13 112	152	1 094	1 832	1 766	1 435	1 558	1 817	1 515	1 036	546	213	148
Salud humana	12 066	114	1 301	1 916	1 727	1 345	1 258	1 197	1 197	1 130	530	180	171
Artísticas y recreativas	6 134	244	872	922	839	633	557	562	560	425	259	141	120
Otras actividades de servicio	9 020	313	969	1 073	1 033	945	1 015	1 045	891	723	478	239	296
Hogares calidad empleadores	2 278	146	242	230	248	229	219	218	222	177	167	72	108
Organizac. extraterritoriales	386	3	10	35	44	38	59	54	60	49	24	6	4
Mujeres	230 071	6 261	29 970	37 880	33 783	27 956	26 651	24 680	20 403	13 104	5 647	2 127	1 609
Agricultura, ganadería y pesca	2 136	107	224	270	247	226	213	259	234	142	82	59	73
Minas y canteras	40	-	7	1	5	9	6	8	1	2	-	-	1
Industrias manufactureras	20 824	540	2 374	3 247	3 048	2 776	2 590	2 181	1 842	1 238	567	234	187
Suministro electricidad y gas	1 549	17	210	276	221	196	198	185	141	74	26	3	2
Suministro agua	729	21	80	110	88	89	91	94	86	39	16	4	11
Construcción	2 193	82	331	449	341	290	197	188	141	102	41	16	15
Comercio y repar. vehículos	42 941	1 808	7 228	7 446	6 354	4 966	4 424	3 929	3 043	1 992	1 021	420	310
Transporte y almacenamiento	3 664	153	440	648	548	491	455	379	268	159	82	18	23
Alojamiento y serv. comida	15 398	660	2 486	2 539	2 256	1 933	1 743	1 416	1 118	690	352	102	103
Información y comunicación	5 295	136	997	1 294	905	567	472	363	292	166	70	18	15
Financieras y de seguros	10 413	291	2 302	2 506	1 895	1 225	889	610	399	213	62	8	13
Actividades inmobiliarias	1 654	14	132	196	238	183	205	201	180	158	81	37	29
Profesionales, científ. y técnicas	10 028	250	1 470	1 911	1 560	1 217	1 059	930	787	516	189	86	53
Administrativas y serv. apoyo	12 524	469	2 427	2 487	1 715	1 458	1 286	1 018	780	457	236	108	83
Administración pública	11 697	85	1 100	1 704	1 637	1 425	1 485	1 606	1 400	932	245	50	28
Enseñanza	28 200	239	2 075	4 026	4 132	3 462	3 870	4 229	3 335	1 795	694	214	129
Salud humana	19 819	254	2 267	3 647	3 116	2 039	2 040	2 070	2 046	1 607	502	129	102
Artísticas y recreativas	3 654	144	579	671	617	391	328	323	279	182	66	42	32
Otras actividades de servicio	10 450	276	1 141	1 675	1 606	1 466	1 313	1 063	846	525	311	121	107
Hogares calidad empleadores	26 454	715	2 075	2 744	3 194	3 484	3 736	3 560	3 130	2 073	995	457	291
Organizac. extraterritoriales	409	-	25	33	60	63	51	68	55	42	9	1	2

continúa

Continuación Cuadro 13

Provincia, sexo y rama de actividad (grupo mayor)	Población ocupada de 15 años y más	Grupos de edad											
		De 15 a 19 años	De 20 a 24 años	De 25 a 29 años	De 30 a 34 años	De 35 a 39 años	De 40 a 44 años	De 45 a 49 años	De 50 a 54 años	De 55 a 59 años	De 60 a 64 años	De 65 a 69 años	De 70 años y más
Alajuela	324 344	14 630	44 709	50 391	44 390	37 370	36 481	33 562	27 285	17 636	9 623	4 396	3 871
Agricultura, ganadería y pesca	55 945	3 963	6 868	6 782	5 962	5 539	5 597	5 420	4 959	3 916	2 983	1 869	2 087
Minas y canteras	297	12	36	41	38	35	39	33	25	21	16	1	-
Industrias manufactureras	49 133	2 506	8 300	8 490	7 566	5 888	5 493	4 378	3 167	1 775	913	367	290
Suministro electricidad y gas	6 079	112	877	1 126	809	707	717	696	558	330	119	19	9
Suministro agua	1 994	94	220	232	210	214	256	275	208	166	80	20	19
Construcción	19 347	982	2 490	2 740	2 457	2 300	2 395	2 172	1 753	1 140	590	230	98
Comercio y repar. vehículos	61 568	3 387	10 294	10 298	8 619	6 845	6 483	5 795	4 370	2 751	1 549	650	527
Transporte y almacenamiento	16 213	404	1 739	2 294	2 262	1 958	2 035	1 927	1 677	1 112	493	211	101
Alojamiento y serv. comida	15 249	859	2 537	2 535	2 094	1 842	1 683	1 492	1 054	625	292	129	107
Información y comunicación	4 247	115	780	1 124	802	493	342	244	161	122	40	15	9
Financieras y de seguros	5 857	94	952	1 277	1 020	765	605	504	369	189	55	21	6
Actividades inmobiliarias	1 237	22	120	143	156	148	155	129	143	98	62	36	25
Profesionales, científ. y técnicas	5 883	148	763	961	864	744	661	620	524	319	147	73	59
Administrativas y serv. apoyo	11 480	400	2 106	2 108	1 595	1 309	1 117	1 024	817	554	300	85	65
Administración pública	11 791	97	1 050	1 773	1 560	1 394	1 421	1 580	1 509	926	396	61	24
Enseñanza	20 883	157	1 473	3 285	3 488	2 786	2 991	2 971	2 141	1 090	336	107	58
Salud humana	11 852	169	1 416	2 207	1 794	1 255	1 150	1 237	1 248	930	307	82	57
Artísticas y recreativas	3 426	154	435	486	447	400	369	319	281	235	157	75	68
Otras actividades de servicio	7 190	258	845	1 057	993	884	902	770	619	373	251	135	103
Hogares calidad empleadores	14 586	697	1 403	1 421	1 646	1 847	2 057	1 971	1 687	957	533	208	159
Organizac. extraterritoriales	87	-	5	11	8	17	13	5	15	7	4	2	-
Hombres	220 865	10 890	29 557	32 308	28 901	24 449	24 438	22 778	19 267	13 219	7 875	3 742	3 441
Agricultura, ganadería y pesca	50 900	3 655	6 101	5 931	5 207	4 827	5 092	4 963	4 674	3 741	2 874	1 812	2 023
Minas y canteras	263	10	31	33	32	29	35	32	25	21	14	1	-
Industrias manufactureras	35 792	1 929	5 905	6 038	5 436	4 152	3 904	3 283	2 427	1 411	763	291	253
Suministro electricidad y gas	5 220	102	723	905	691	601	628	625	500	308	110	19	8
Suministro agua	1 682	86	171	168	166	175	222	238	190	154	74	20	18
Construcción	18 611	949	2 340	2 599	2 352	2 199	2 340	2 115	1 715	1 111	576	223	92
Comercio y repar. vehículos	41 853	2 360	6 586	6 704	5 785	4 619	4 449	4 056	3 130	2 052	1 186	495	431
Transporte y almacenamiento	14 502	332	1 375	1 930	1 981	1 767	1 872	1 804	1 590	1 067	481	204	99
Alojamiento y serv. comida	7 194	444	1 251	1 191	919	774	757	656	526	327	196	77	76
Información y comunicación	3 232	80	546	816	635	387	267	197	135	111	36	14	8
Financieras y de seguros	3 264	50	415	603	539	413	415	346	267	149	45	18	4
Actividades inmobiliarias	831	12	67	78	94	91	100	94	112	78	50	33	22
Profesionales, científ. y técnicas	3 541	70	348	490	486	472	416	407	377	246	117	62	50
Administrativas y serv. apoyo	7 969	259	1 309	1 368	1 121	908	809	762	613	442	261	67	50
Administración pública	8 006	72	692	1 057	948	905	988	1 126	1 104	710	336	51	17
Enseñanza	6 104	60	424	852	1 039	811	825	823	655	372	162	52	29
Salud humana	4 234	38	449	667	651	488	451	473	444	346	151	44	32
Artísticas y recreativas	2 471	107	300	303	289	286	274	237	222	196	132	67	58
Otras actividades de servicio	3 601	146	385	427	402	399	423	383	392	242	207	107	88
Hogares calidad empleadores	1 548	129	138	141	124	137	166	153	163	130	101	83	83
Organizac. extraterritoriales	47	-	1	7	4	9	5	5	6	5	3	2	-

continúa

Continuación Cuadro 13

Provincia, sexo y rama de actividad (grupo mayor)	Población ocupada de 15 años y más	Grupos de edad											
		De 15 a 19 años	De 20 a 24 años	De 25 a 29 años	De 30 a 34 años	De 35 a 39 años	De 40 a 44 años	De 45 a 49 años	De 50 a 54 años	De 55 a 59 años	De 60 a 64 años	De 65 a 69 años	De 70 años y más
Mujeres	103 479	3 740	15 152	18 083	15 489	12 921	12 043	10 784	8 018	4 417	1 748	654	430
Agricultura, ganadería y pesca	5 045	308	767	851	755	712	505	457	285	175	109	57	64
Minas y canteras	34	2	5	8	6	6	4	1	-	-	2	-	-
Industrias manufactureras	13 341	577	2 395	2 452	2 130	1 736	1 589	1 095	740	364	150	76	37
Suministro electricidad y gas	859	10	154	221	118	106	89	71	58	22	9	-	1
Suministro agua	312	8	49	64	44	39	34	37	18	12	6	-	1
Construcción	736	33	150	141	105	101	55	57	38	29	14	7	6
Comercio y repar. vehículos	19 715	1 027	3 708	3 594	2 834	2 226	2 034	1 739	1 240	699	363	155	96
Transporte y almacenamiento	1 711	72	364	364	281	191	163	123	87	45	12	7	2
Alojamiento y serv. comida	8 055	415	1 286	1 344	1 175	1 068	926	836	528	298	96	52	31
Información y comunicación	1 015	35	234	308	167	106	75	47	26	11	4	1	1
Financieras y de seguros	2 593	44	537	674	481	352	190	158	102	40	10	3	2
Actividades inmobiliarias	406	10	53	65	62	57	55	35	31	20	12	3	3
Profesionales, científ. y técnicas	2 342	78	415	471	378	272	245	213	147	73	30	11	9
Administrativas y serv. apoyo	3 511	141	797	740	474	401	308	262	204	112	39	18	15
Administración pública	3 785	25	358	716	612	489	433	454	405	216	60	10	7
Enseñanza	14 779	97	1 049	2 433	2 449	1 975	2 166	2 148	1 486	718	174	55	29
Salud humana	7 618	131	967	1 540	1 143	767	699	764	804	584	156	38	25
Artísticas y recreativas	955	47	135	183	158	114	95	82	59	39	25	8	10
Otras actividades de servicio	3 589	112	460	630	591	485	479	387	227	131	44	28	15
Hogares calidad empleadores	13 038	568	1 265	1 280	1 522	1 710	1 891	1 818	1 524	827	432	125	76
Organizac. extraterritoriales	40	-	4	4	4	8	8	-	9	2	1	-	-
Cartago	192 579	7 670	25 739	28 944	27 102	23 291	22 459	20 856	16 358	10 730	5 426	2 275	1 729
Agricultura, ganadería y pesca	25 118	2 049	3 263	2 915	2 570	2 533	2 639	2 813	2 184	1 670	1 133	689	660
Minas y canteras	249	27	36	33	32	33	22	24	17	13	7	4	1
Industrias manufactureras	29 193	1 170	4 316	4 796	4 617	3 811	3 413	2 802	2 005	1 237	610	239	177
Suministro electricidad y gas	3 683	41	353	556	523	458	493	484	384	258	110	15	8
Suministro agua	1 355	69	165	173	159	133	155	181	142	107	45	20	6
Construcción	12 106	592	1 598	1 677	1 604	1 390	1 420	1 424	1 069	775	386	119	52
Comercio y repar. vehículos	35 348	1 875	5 983	5 663	4 847	4 112	3 851	3 248	2 519	1 647	894	403	306
Transporte y almacenamiento	8 950	170	780	1 188	1 212	1 144	1 220	1 094	903	680	336	138	85
Alojamiento y serv. comida	6 442	356	1 217	979	857	736	683	581	506	285	142	62	38
Información y comunicación	4 262	89	672	1 017	797	539	390	334	210	114	65	17	18
Financieras y de seguros	5 919	92	969	1 287	1 143	783	591	505	355	121	51	13	9
Actividades inmobiliarias	760	9	53	103	92	103	108	98	73	69	32	15	5
Profesionales, científ. y técnicas	5 112	117	636	914	788	676	556	506	425	272	140	57	25
Administrativas y serv. apoyo	7 808	247	1 193	1 280	1 105	967	889	785	618	388	205	85	46
Administración pública	7 785	51	793	1 063	1 079	1 010	983	1 004	918	587	249	35	13
Enseñanza	14 975	111	1 168	2 111	2 484	2 067	2 085	2 149	1 603	798	280	74	45
Salud humana	8 168	77	921	1 460	1 342	965	852	788	808	705	162	56	32
Artísticas y recreativas	2 349	112	330	353	289	260	247	262	206	130	94	32	34
Otras actividades de servicio	4 606	145	634	621	648	539	561	524	361	273	153	71	76
Hogares calidad empleadores	8 303	271	652	738	908	1 019	1 290	1 240	1 037	597	327	131	93
Organizac. extraterritoriales	88	-	7	17	6	13	11	10	15	4	5	-	-

continúa

Continuación Cuadro 13

Provincia, sexo y rama de actividad (grupo mayor)	Población ocupada de 15 años y más	Grupos de edad											
		De 15 a 19 años	De 20 a 24 años	De 25 a 29 años	De 30 a 34 años	De 35 a 39 años	De 40 a 44 años	De 45 a 49 años	De 50 a 54 años	De 55 a 59 años	De 60 a 64 años	De 65 a 69 años	De 70 años y más
Hombres	128 065	5 663	16 514	18 056	17 107	15 024	14 746	14 085	11 295	7 895	4 318	1 904	1 458
Agricultura, ganadería y pesca	21 927	1 778	2 633	2 330	2 127	2 160	2 347	2 547	2 025	1 583	1 094	670	633
Minas y canteras	239	26	35	31	32	31	22	24	15	12	6	4	1
Industrias manufactureras	21 530	875	3 065	3 516	3 384	2 733	2 495	2 064	1 555	1 000	492	201	150
Suministro electricidad y gas	3 233	38	283	446	455	396	452	435	355	245	105	15	8
Suministro agua	1 161	63	144	144	129	111	119	164	123	101	39	18	6
Construcción	11 513	572	1 488	1 537	1 499	1 314	1 359	1 394	1 045	759	378	116	52
Comercio y repar. vehículos	24 039	1 342	3 853	3 581	3 215	2 764	2 667	2 297	1 808	1 210	707	348	247
Transporte y almacenamiento	8 068	134	641	1 036	1 106	1 034	1 094	1 003	840	648	316	133	83
Alojamiento y serv. comida	3 100	184	588	491	366	322	324	276	225	160	91	42	31
Información y comunicación	3 175	66	468	714	582	416	315	251	172	99	60	16	16
Financieras y de seguros	3 185	40	403	561	576	459	376	346	266	95	46	10	7
Actividades inmobiliarias	490	6	31	49	58	62	68	77	45	50	27	12	5
Profesionales, científ. y técnicas	3 015	62	308	436	423	373	330	358	315	214	126	48	22
Administrativas y serv. apoyo	5 634	174	789	854	780	718	640	589	481	322	176	73	38
Administración pública	5 103	32	534	618	629	641	637	669	648	442	212	30	11
Enseñanza	5 162	48	434	701	773	642	678	738	633	325	125	42	23
Salud humana	3 114	19	271	491	493	386	348	329	322	307	93	29	26
Artísticas y recreativas	1 703	89	209	241	202	192	174	196	161	98	86	26	29
Otras actividades de servicio	2 157	74	287	240	233	226	231	262	209	175	106	52	62
Hogares calidad empleadores	486	41	48	34	42	39	67	65	47	46	30	19	8
Organizac. extraterritoriales	31	-	2	5	3	5	3	1	5	4	3	-	-
Mujeres	64 514	2 007	9 225	10 888	9 995	8 267	7 713	6 771	5 063	2 835	1 108	371	271
Agricultura, ganadería y pesca	3 191	271	630	585	443	373	292	266	159	87	39	19	27
Minas y canteras	10	1	1	2	-	2	-	-	2	1	1	-	-
Industrias manufactureras	7 663	295	1 251	1 280	1 233	1 078	918	738	450	237	118	38	27
Suministro electricidad y gas	450	3	70	110	68	62	41	49	29	13	5	-	-
Suministro agua	194	6	21	29	30	22	36	17	19	6	6	2	-
Construcción	593	20	110	140	105	76	61	30	24	16	8	3	-
Comercio y repar. vehículos	11 309	533	2 130	2 082	1 632	1 348	1 184	951	711	437	187	55	59
Transporte y almacenamiento	882	36	139	152	106	110	126	91	63	32	20	5	2
Alojamiento y serv. comida	3 342	172	629	488	491	414	359	305	281	125	51	20	7
Información y comunicación	1 087	23	204	303	215	123	75	83	38	15	5	1	2
Financieras y de seguros	2 734	52	566	726	567	324	215	159	89	26	5	3	2
Actividades inmobiliarias	270	3	22	54	34	41	40	21	28	19	5	3	-
Profesionales, científ. y técnicas	2 097	55	328	478	365	303	226	148	110	58	14	9	3
Administrativas y serv. apoyo	2 174	73	404	426	325	249	249	196	137	66	29	12	8
Administración pública	2 682	19	259	445	450	369	346	335	270	145	37	5	2
Enseñanza	9 813	63	734	1 410	1 711	1 425	1 407	1 411	970	473	155	32	22
Salud humana	5 054	58	650	969	849	579	504	459	486	398	69	27	6
Artísticas y recreativas	646	23	121	112	87	68	73	66	45	32	8	6	5
Otras actividades de servicio	2 449	71	347	381	415	313	330	262	152	98	47	19	14
Hogares calidad empleadores	7 817	230	604	704	866	980	1 223	1 175	990	551	297	112	85
Organizac. extraterritoriales	57	-	5	12	3	8	8	9	10	-	2	-	-

continúa

Continuación Cuadro 13

Provincia, sexo y rama de actividad (grupo mayor)	Población ocupada de 15 años y más	Grupos de edad											
		De 15 a 19 años	De 20 a 24 años	De 25 a 29 años	De 30 a 34 años	De 35 a 39 años	De 40 a 44 años	De 45 a 49 años	De 50 a 54 años	De 55 a 59 años	De 60 a 64 años	De 65 a 69 años	De 70 años y más
Heredia	185 945	5 873	23 140	29 313	27 704	23 423	21 569	19 843	15 899	10 601	5 197	1 859	1 524
Agricultura, ganadería y pesca	13 440	741	1 642	1 738	1 687	1 607	1 448	1 228	1 082	894	657	337	379
Minas y canteras	98	2	12	8	8	8	14	12	17	7	9	1	-
Industrias manufactureras	27 883	915	4 179	4 865	4 391	3 568	3 176	2 659	1 921	1 214	622	192	181
Suministro electricidad y gas	2 185	17	175	315	306	285	296	321	220	187	56	3	4
Suministro agua	909	29	87	98	126	93	115	124	119	73	36	9	-
Construcción	10 099	414	1 127	1 383	1 450	1 336	1 198	1 036	944	703	327	112	69
Comercio y repar. vehículos	34 259	1 636	5 095	5 339	4 819	4 136	3 720	3 539	2 673	1 765	926	355	256
Transporte y almacenamiento	10 218	247	938	1 330	1 478	1 363	1 372	1 168	1 068	700	352	123	79
Alojamiento y serv. comida	7 904	444	1 297	1 310	1 108	902	869	750	563	347	219	56	39
Información y comunicación	5 899	97	849	1 411	1 204	771	540	447	299	178	77	15	11
Financieras y de seguros	6 505	97	982	1 343	1 201	996	728	538	384	137	69	15	15
Actividades inmobiliarias	1 121	10	58	133	128	133	159	149	115	122	58	37	19
Profesionales, científ. y técnicas	6 639	94	687	1 066	1 104	945	811	695	540	348	211	84	54
Administrativas y serv. apoyo	10 871	384	1 974	2 117	1 614	1 277	967	892	701	490	259	100	96
Administración pública	7 726	54	544	986	1 107	970	1 028	1 100	1 054	626	211	29	17
Enseñanza	15 450	112	1 053	2 221	2 453	1 983	2 086	2 358	1 716	957	345	107	59
Salud humana	9 145	78	920	1 630	1 483	1 143	996	977	901	728	213	42	34
Artísticas y recreativas	2 781	88	362	470	435	325	287	263	248	142	89	34	38
Otras actividades de servicio	4 591	138	500	688	655	580	554	461	394	296	158	82	85
Hogares calidad empleadores	8 087	275	653	841	928	979	1 187	1 110	925	678	296	126	89
Organizac. extraterritoriales	135	1	6	21	19	23	18	16	15	9	7	-	-
Hombres	114 837	3 912	13 996	17 130	16 264	14 062	13 127	12 216	10 280	7 203	3 948	1 453	1 246
Agricultura, ganadería y pesca	11 614	657	1 411	1 402	1 356	1 320	1 241	1 090	991	843	622	324	357
Minas y canteras	89	2	11	7	6	8	14	10	16	6	8	1	-
Industrias manufactureras	18 983	659	2 813	3 153	2 899	2 402	2 152	1 824	1 383	912	494	152	140
Suministro electricidad y gas	1 733	16	129	236	237	216	231	259	186	162	54	3	4
Suministro agua	746	24	74	78	103	75	87	100	97	68	32	8	-
Construcción	9 467	395	1 021	1 258	1 342	1 242	1 128	989	909	679	325	111	68
Comercio y repar. vehículos	22 663	1 096	3 196	3 422	3 088	2 707	2 477	2 391	1 855	1 258	713	267	193
Transporte y almacenamiento	8 608	162	650	1 037	1 207	1 122	1 194	1 060	978	656	344	120	78
Alojamiento y serv. comida	3 863	231	665	638	507	410	410	362	264	183	132	34	27
Información y comunicación	4 196	71	549	975	856	535	404	330	237	150	65	14	10
Financieras y de seguros	3 493	38	456	636	562	564	437	368	256	98	51	13	14
Actividades inmobiliarias	702	5	40	74	80	73	94	97	77	76	40	27	19
Profesionales, científ. y técnicas	3 945	54	317	568	551	533	499	472	394	259	175	75	48
Administrativas y serv. apoyo	7 273	230	1 205	1 314	1 076	856	685	637	501	403	209	80	77
Administración pública	4 466	31	295	521	543	544	589	643	670	438	160	18	14
Enseñanza	4 763	45	300	639	718	550	555	719	613	343	173	68	40
Salud humana	3 509	23	321	569	553	420	406	383	371	298	117	27	21
Artísticas y recreativas	1 819	60	233	274	270	193	205	161	177	109	70	31	36
Otras actividades de servicio	2 128	69	222	267	241	223	237	232	220	186	105	58	68
Hogares calidad empleadores	710	44	86	51	64	60	74	78	75	71	53	22	32
Organizac. extraterritoriales	67	-	2	11	5	9	8	11	10	5	6	-	-

continúa

Continuación Cuadro 13

Provincia, sexo y rama de actividad (grupo mayor)	Población ocupada de 15 años y más	Grupos de edad											
		De 15 a 19 años	De 20 a 24 años	De 25 a 29 años	De 30 a 34 años	De 35 a 39 años	De 40 a 44 años	De 45 a 49 años	De 50 a 54 años	De 55 a 59 años	De 60 a 64 años	De 65 a 69 años	De 70 años y más
Mujeres	71 108	1 961	9 144	12 183	11 440	9 361	8 442	7 627	5 619	3 398	1 249	406	278
Agricultura, ganadería y pesca	1 826	84	231	336	331	287	207	138	91	51	35	13	22
Minas y canteras	9	-	1	1	2	-	-	2	1	1	1	-	-
Industrias manufactureras	8 900	256	1 366	1 712	1 492	1 166	1 024	835	538	302	128	40	41
Suministro electricidad y gas	452	1	46	79	69	69	65	62	34	25	2	-	-
Suministro agua	163	5	13	20	23	18	28	24	22	5	4	1	-
Construcción	632	19	106	125	108	94	70	47	35	24	2	1	1
Comercio y repar. vehículos	11 596	540	1 899	1 917	1 731	1 429	1 243	1 148	818	507	213	88	63
Transporte y almacenamiento	1 610	85	288	293	271	241	178	108	90	44	8	3	1
Alojamiento y serv. comida	4 041	213	632	672	601	492	459	388	299	164	87	22	12
Información y comunicación	1 703	26	300	436	348	236	136	117	62	28	12	1	1
Financieras y de seguros	3 012	59	526	707	639	432	291	170	128	39	18	2	1
Actividades inmobiliarias	419	5	18	59	48	60	65	52	38	46	18	10	-
Profesionales, científ. y técnicas	2 694	40	370	498	553	412	312	223	146	89	36	9	6
Administrativas y serv. apoyo	3 598	154	769	803	538	421	282	255	200	87	50	20	19
Administración pública	3 260	23	249	465	564	426	439	457	384	188	51	11	3
Enseñanza	10 687	67	753	1 582	1 735	1 433	1 531	1 639	1 103	614	172	39	19
Salud humana	5 636	55	599	1 061	930	723	590	594	530	430	96	15	13
Artísticas y recreativas	962	28	129	196	165	132	82	102	71	33	19	3	2
Otras actividades de servicio	2 463	69	278	421	414	357	317	229	174	110	53	24	17
Hogares calidad empleadores	7 377	231	567	790	864	919	1 113	1 032	850	607	243	104	57
Organizac. extraterritoriales	68	1	4	10	14	14	10	5	5	4	1	-	-
Guanacaste	109 459	3 615	12 442	16 002	15 483	13 842	13 229	11 985	9 643	6 634	3 513	1 554	1 517
Agricultura, ganadería y pesca	19 491	996	1 972	2 115	2 030	1 921	2 139	2 200	1 983	1 621	1 096	652	766
Minas y canteras	622	46	89	95	67	79	90	61	37	31	9	13	5
Industrias manufactureras	7 419	234	864	1 110	1 094	955	931	734	613	435	244	101	104
Suministro electricidad y gas	2 912	32	317	460	397	415	389	401	280	145	62	10	4
Suministro agua	880	48	95	106	100	95	105	88	96	73	41	18	15
Construcción	6 977	290	852	1 026	967	923	878	765	575	413	163	86	39
Comercio y repar. vehículos	17 612	750	2 749	3 034	2 591	2 098	1 907	1 504	1 243	881	442	213	200
Transporte y almacenamiento	4 190	99	382	565	598	555	550	502	398	289	161	55	36
Alojamiento y serv. comida	12 096	439	1 847	2 131	1 893	1 615	1 443	1 056	795	461	252	84	80
Información y comunicación	780	27	115	151	147	91	81	59	47	34	17	6	5
Financieras y de seguros	1 518	17	204	401	286	221	114	107	92	50	17	5	4
Actividades inmobiliarias	1 154	23	108	143	207	178	153	130	88	60	38	7	19
Profesionales, científ. y técnicas	1 565	23	125	216	243	250	199	176	126	111	63	18	15
Administrativas y serv. apoyo	4 699	109	563	725	805	645	570	479	361	229	124	50	39
Administración pública	5 304	35	412	722	683	688	653	756	689	427	182	36	21
Enseñanza	8 908	28	393	1 214	1 474	1 327	1 348	1 408	1 007	466	171	41	31
Salud humana	4 293	51	461	738	700	520	467	454	424	346	93	27	12
Artísticas y recreativas	1 525	59	161	197	199	185	160	183	132	104	81	26	38
Otras actividades de servicio	2 255	68	217	274	333	294	301	290	171	147	90	43	27
Hogares calidad empleadores	5 248	241	515	579	667	787	746	632	484	310	167	63	57
Organizac. extraterritoriales	11	-	1	-	2	-	5	-	2	1	-	-	-

continúa

Continuación Cuadro 13

Provincia, sexo y rama de actividad (grupo mayor)	Población ocupada de 15 años y más	Grupos de edad											
		De 15 a 19 años	De 20 a 24 años	De 25 a 29 años	De 30 a 34 años	De 35 a 39 años	De 40 a 44 años	De 45 a 49 años	De 50 a 54 años	De 55 a 59 años	De 60 a 64 años	De 65 a 69 años	De 70 años y más
Hombres	73 784	2 752	8 455	10 464	9 969	8 815	8 574	8 022	6 612	4 828	2 748	1 272	1 273
Agricultura, ganadería y pesca	18 225	943	1 819	1 956	1 870	1 773	1 992	2 073	1 861	1 546	1 041	618	733
Minas y canteras	571	43	84	86	66	74	77	57	33	27	9	12	3
Industrias manufactureras	5 899	189	721	898	893	748	742	562	467	328	193	76	82
Suministro electricidad y gas	2 609	26	288	402	348	368	343	366	257	137	60	10	4
Suministro agua	682	35	72	85	67	63	78	74	80	60	37	18	13
Construcción	6 746	285	816	981	923	891	861	748	561	398	160	84	38
Comercio y repar. vehículos	11 297	542	1 745	1 914	1 647	1 349	1 169	963	795	585	297	152	139
Transporte y almacenamiento	3 820	81	307	487	545	501	521	479	382	274	153	54	36
Alojamiento y serv. comida	6 122	250	1 019	1 168	927	759	642	477	408	238	139	49	46
Información y comunicación	609	20	82	118	110	71	69	50	38	29	13	4	5
Financieras y de seguros	897	12	84	219	153	128	71	87	74	44	17	4	4
Actividades inmobiliarias	726	16	61	78	131	105	94	85	57	47	27	6	19
Profesionales, científ. y técnicas	978	16	62	120	130	146	127	120	101	80	53	12	11
Administrativas y serv. apoyo	3 458	84	413	524	608	454	416	357	269	181	90	38	24
Administración pública	3 690	27	272	444	428	473	448	557	519	321	158	28	15
Enseñanza	2 630	10	139	336	437	373	376	406	285	151	76	23	18
Salud humana	1 664	25	156	271	282	189	188	183	159	140	51	11	9
Artísticas y recreativas	1 165	53	130	147	151	133	126	136	97	83	59	22	28
Otras actividades de servicio	1 217	41	107	146	162	132	141	160	102	99	72	35	20
Hogares calidad empleadores	774	54	78	84	89	85	92	82	66	59	43	16	26
Organizac. extraterritoriales	5	-	-	-	2	-	1	-	1	1	-	-	-
Mujeres	35 675	863	3 987	5 538	5 514	5 027	4 655	3 963	3 031	1 806	765	282	244
Agricultura, ganadería y pesca	1 266	53	153	159	160	148	147	127	122	75	55	34	33
Minas y canteras	51	3	5	9	1	5	13	4	4	4	-	1	2
Industrias manufactureras	1 520	45	143	212	201	207	189	172	146	107	51	25	22
Suministro electricidad y gas	303	6	29	58	49	47	46	35	23	8	2	-	-
Suministro agua	198	13	23	21	33	32	27	14	16	13	4	-	2
Construcción	231	5	36	45	44	32	17	17	14	15	3	2	1
Comercio y repar. vehículos	6 315	208	1 004	1 120	944	749	738	541	448	296	145	61	61
Transporte y almacenamiento	370	18	75	78	53	54	29	23	16	15	8	1	-
Alojamiento y serv. comida	5 974	189	828	963	966	856	801	579	387	223	113	35	34
Información y comunicación	171	7	33	33	37	20	12	9	9	5	4	2	-
Financieras y de seguros	621	5	120	182	133	93	43	20	18	6	-	1	-
Actividades inmobiliarias	428	7	47	65	76	73	59	45	31	13	11	1	-
Profesionales, científ. y técnicas	587	7	63	96	113	104	72	56	25	31	10	6	4
Administrativas y serv. apoyo	1 241	25	150	201	197	191	154	122	92	48	34	12	15
Administración pública	1 614	8	140	278	255	215	205	199	170	106	24	8	6
Enseñanza	6 278	18	254	878	1 037	954	972	1 002	722	315	95	18	13
Salud humana	2 629	26	305	467	418	331	279	271	265	206	42	16	3
Artísticas y recreativas	360	6	31	50	48	52	34	47	35	21	22	4	10
Otras actividades de servicio	1 038	27	110	128	171	162	160	130	69	48	18	8	7
Hogares calidad empleadores	4 474	187	437	495	578	702	654	550	418	251	124	47	31
Organizac. extraterritoriales	6	-	1	-	-	-	4	-	1	-	-	-	-

continúa

Continuación Cuadro 13

Provincia, sexo y rama de actividad (grupo mayor)	Población ocupada de 15 años y más	Grupos de edad											
		De 15 a 19 años	De 20 a 24 años	De 25 a 29 años	De 30 a 34 años	De 35 a 39 años	De 40 a 44 años	De 45 a 49 años	De 50 a 54 años	De 55 a 59 años	De 60 a 64 años	De 65 a 69 años	De 70 años y más
Puntarenas	139 932	6 038	17 495	20 575	18 825	16 971	16 875	14 557	11 828	8 043	4 700	2 077	1 948
Agricultura, ganadería y pesca	34 005	2 195	4 048	4 083	3 599	3 642	3 834	3 394	3 030	2 329	1 744	1 013	1 094
Minas y canteras	289	9	29	69	28	39	35	24	26	14	9	4	3
Industrias manufactureras	12 596	532	1 771	1 998	1 811	1 701	1 531	1 147	917	644	331	103	110
Suministro electricidad y gas	2 113	39	319	412	315	256	244	192	168	102	52	9	5
Suministro agua	888	37	80	102	92	111	107	111	111	75	41	11	10
Construcción	7 739	421	1 099	1 166	1 040	975	969	819	596	344	208	57	45
Comercio y repar. vehículos	21 290	1 106	3 424	3 256	3 004	2 533	2 323	1 929	1 511	1 033	636	306	229
Transporte y almacenamiento	6 647	206	665	916	909	842	955	758	609	462	208	71	46
Alojamiento y serv. comida	12 086	500	1 742	2 020	1 810	1 575	1 540	1 093	796	517	273	130	90
Información y comunicación	791	25	115	134	139	95	84	77	53	41	16	3	9
Financieras y de seguros	1 329	14	212	337	244	162	127	116	67	31	10	5	4
Actividades inmobiliarias	975	29	93	140	154	144	144	89	94	35	23	21	9
Profesionales, científ. y técnicas	1 302	30	137	178	224	155	167	123	109	92	52	19	16
Administrativas y serv. apoyo	5 392	169	730	843	777	703	638	571	452	269	140	55	45
Administración pública	5 960	30	604	925	857	699	715	792	659	444	190	29	16
Enseñanza	9 716	79	687	1 646	1 653	1 295	1 366	1 393	920	434	179	39	25
Salud humana	5 786	56	551	965	830	692	680	650	691	474	158	22	17
Artísticas y recreativas	2 417	121	310	321	284	284	296	232	201	159	112	43	54
Otras actividades de servicio	3 059	133	298	405	396	378	381	342	287	194	139	53	53
Hogares calidad empleadores	5 543	307	580	657	658	688	739	705	528	350	179	84	68
Organizac. extraterritoriales	9	-	1	2	1	2	-	-	3	-	-	-	-
Hombres	99 153	4 735	12 498	14 025	12 608	11 521	11 618	10 157	8 564	6 046	3 859	1 799	1 723
Agricultura, ganadería y pesca	31 699	2 078	3 763	3 769	3 263	3 327	3 556	3 169	2 861	2 204	1 671	980	1 058
Minas y canteras	276	9	28	65	27	37	32	23	26	13	9	4	3
Industrias manufactureras	9 997	451	1 477	1 622	1 451	1 312	1 182	878	692	506	260	76	90
Suministro electricidad y gas	1 783	31	257	339	269	223	205	160	149	92	46	7	5
Suministro agua	725	35	57	80	75	82	82	91	99	66	38	10	10
Construcción	7 534	405	1 063	1 121	1 023	945	949	807	583	335	204	57	42
Comercio y repar. vehículos	13 883	761	2 169	2 070	1 925	1 596	1 511	1 270	1 014	673	476	234	184
Transporte y almacenamiento	6 173	189	585	841	853	764	886	719	582	438	199	71	46
Alojamiento y serv. comida	5 747	265	890	1 030	806	658	698	468	369	259	150	94	60
Información y comunicación	636	17	92	102	119	71	63	68	46	37	11	3	7
Financieras y de seguros	729	8	91	152	132	99	81	80	51	21	7	3	4
Actividades inmobiliarias	720	28	69	96	109	92	97	76	76	32	20	19	6
Profesionales, científ. y técnicas	835	19	67	95	118	85	113	91	87	82	47	15	16
Administrativas y serv. apoyo	3 900	115	511	614	547	485	458	426	339	211	114	45	35
Administración pública	4 130	17	415	596	561	468	470	573	484	347	161	26	12
Enseñanza	3 098	32	244	496	497	432	389	425	329	144	81	18	11
Salud humana	2 500	22	200	382	346	308	298	294	314	220	89	16	11
Artísticas y recreativas	1 902	101	244	253	207	217	234	188	155	127	96	36	44
Otras actividades de servicio	1 821	94	160	181	182	211	194	225	208	157	117	46	46
Hogares calidad empleadores	1 062	58	116	120	98	108	120	126	99	82	63	39	33
Organizac. extraterritoriales	3	-	-	1	-	1	-	-	1	-	-	-	-

continúa

Continuación Cuadro 13

Provincia, sexo y rama de actividad (grupo mayor)	Población ocupada de 15 años y más	Grupos de edad											
		De 15 a 19 años	De 20 a 24 años	De 25 a 29 años	De 30 a 34 años	De 35 a 39 años	De 40 a 44 años	De 45 a 49 años	De 50 a 54 años	De 55 a 59 años	De 60 a 64 años	De 65 a 69 años	De 70 años y más
Mujeres	40 779	1 303	4 997	6 550	6 217	5 450	5 257	4 400	3 264	1 997	841	278	225
Agricultura, ganadería y pesca	2 306	117	285	314	336	315	278	225	169	125	73	33	36
Minas y canteras	13	-	1	4	1	2	3	1	-	1	-	-	-
Industrias manufactureras	2 599	81	294	376	360	389	349	269	225	138	71	27	20
Suministro electricidad y gas	330	8	62	73	46	33	39	32	19	10	6	2	-
Suministro agua	163	2	23	22	17	29	25	20	12	9	3	1	-
Construcción	205	16	36	45	17	30	20	12	13	9	4	-	3
Comercio y repar. vehículos	7 407	345	1 255	1 186	1 079	937	812	659	497	360	160	72	45
Transporte y almacenamiento	474	17	80	75	56	78	69	39	27	24	9	-	-
Alojamiento y serv. comida	6 339	235	852	990	1 004	917	842	625	427	258	123	36	30
Información y comunicación	155	8	23	32	20	24	21	9	7	4	5	-	2
Financieras y de seguros	600	6	121	185	112	63	46	36	16	10	3	2	-
Actividades inmobiliarias	255	1	24	44	45	52	47	13	18	3	3	2	3
Profesionales, científ. y técnicas	467	11	70	83	106	70	54	32	22	10	5	4	-
Administrativas y serv. apoyo	1 492	54	219	229	230	218	180	145	113	58	26	10	10
Administración pública	1 830	13	189	329	296	231	245	219	175	97	29	3	4
Enseñanza	6 618	47	443	1 150	1 156	863	977	968	591	290	98	21	14
Salud humana	3 286	34	351	583	484	384	382	356	377	254	69	6	6
Artísticas y recreativas	515	20	66	68	77	67	62	44	46	32	16	7	10
Otras actividades de servicio	1 238	39	138	224	214	167	187	117	79	37	22	7	7
Hogares calidad empleadores	4 481	249	464	537	560	580	619	579	429	268	116	45	35
Organizac. extraterritoriales	6	-	1	1	1	1	-	-	2	-	-	-	-
Limón	130 393	6 278	17 376	19 089	17 586	16 673	15 331	13 396	10 561	7 334	3 972	1 551	1 246
Agricultura, ganadería y pesca	49 617	2 859	6 730	6 719	6 446	6 541	5 807	4 748	3 812	2 704	1 741	797	713
Minas y canteras	149	7	23	27	23	15	19	13	10	3	5	2	2
Industrias manufactureras	9 312	539	1 409	1 404	1 363	1 215	982	872	652	484	237	85	70
Suministro electricidad y gas	1 722	52	300	312	261	233	182	171	108	69	26	5	3
Suministro agua	806	53	108	94	82	111	83	83	86	58	24	16	8
Construcción	5 533	385	770	774	704	632	681	562	472	313	151	47	42
Comercio y repar. vehículos	18 741	1 126	3 053	3 154	2 526	2 215	1 975	1 677	1 267	904	490	211	143
Transporte y almacenamiento	8 450	159	787	1 106	1 101	1 090	1 128	1 041	880	680	366	86	26
Alojamiento y serv. comida	5 359	262	768	815	784	707	646	505	410	246	148	33	35
Información y comunicación	436	27	80	80	69	47	41	45	21	15	4	4	3
Financieras y de seguros	1 055	22	189	253	172	143	99	78	59	27	10	-	3
Actividades inmobiliarias	180	3	19	18	23	13	25	17	19	26	10	4	3
Profesionales, científ. y técnicas	1 171	18	150	198	157	147	122	142	114	69	25	17	12
Administrativas y serv. apoyo	4 400	139	524	586	554	585	572	496	427	278	147	54	38
Administración pública	4 086	47	508	627	543	530	532	475	385	295	120	14	10
Enseñanza	8 308	49	665	1 349	1 386	1 128	1 180	1 214	775	390	125	34	13
Salud humana	3 935	69	451	727	561	474	411	430	380	302	85	32	13
Artísticas y recreativas	848	51	103	117	108	91	76	86	76	67	39	18	16
Otras actividades de servicio	2 426	131	319	327	330	282	285	254	213	138	79	31	37
Hogares calidad empleadores	3 858	280	420	401	393	474	485	487	395	266	140	61	56
Organizac. extraterritoriales	1	-	-	1	-	-	-	-	-	-	-	-	-

continúa

Continuación Cuadro 13

Provincia, sexo y rama de actividad (grupo mayor)	Población ocupada de 15 años y más	Grupos de edad											
		De 15 a 19 años	De 20 a 24 años	De 25 a 29 años	De 30 a 34 años	De 35 a 39 años	De 40 a 44 años	De 45 a 49 años	De 50 a 54 años	De 55 a 59 años	De 60 a 64 años	De 65 a 69 años	De 70 años y más
Hombres	92 496	4 880	12 407	13 017	11 772	11 388	10 619	9 444	7 675	5 627	3 308	1 295	1 064
Agricultura, ganadería y pesca	42 574	2 555	5 663	5 609	5 196	5 432	4 948	4 174	3 438	2 498	1 640	754	667
Minas y canteras	138	5	21	20	23	15	19	13	10	3	5	2	2
Industrias manufactureras	7 182	451	1 137	1 090	1 021	910	733	649	494	378	189	70	60
Suministro electricidad y gas	1 524	50	252	270	235	207	161	153	102	65	21	5	3
Suministro agua	688	49	93	71	65	92	70	71	78	56	21	14	8
Construcción	5 294	373	724	726	667	600	658	549	459	308	149	44	37
Comercio y repar. vehículos	12 015	781	1 913	2 002	1 504	1 368	1 233	1 132	821	620	375	158	108
Transporte y almacenamiento	7 475	146	646	949	973	968	1 005	935	775	633	341	79	25
Alojamiento y serv. comida	1 874	99	312	265	260	204	216	170	148	92	70	19	19
Información y comunicación	331	14	52	61	54	38	37	37	18	10	4	3	3
Financieras y de seguros	525	8	89	110	73	79	52	48	40	15	8	-	3
Actividades inmobiliarias	107	1	10	7	14	7	17	9	12	13	10	4	3
Profesionales, científ. y técnicas	695	13	76	89	77	81	66	107	79	59	25	13	10
Administrativas y serv. apoyo	3 078	73	380	397	371	371	405	346	321	228	116	42	28
Administración pública	2 624	34	329	394	336	323	321	316	258	203	94	10	6
Enseñanza	2 463	22	226	405	407	298	297	340	249	133	64	15	7
Salud humana	1 342	17	152	254	215	164	135	131	127	100	38	6	3
Artísticas y recreativas	553	31	60	74	71	58	48	56	50	45	34	14	12
Otras actividades de servicio	1 402	87	196	170	159	128	134	144	149	111	65	26	33
Hogares calidad empleadores	612	71	76	54	51	45	64	64	47	57	39	17	27
Organizac. extraterritoriales	-	-	-	-	-	-	-	-	-	-	-	-	-
Mujeres	37 897	1 398	4 969	6 072	5 814	5 285	4 712	3 952	2 886	1 707	664	256	182
Agricultura, ganadería y pesca	7 043	304	1 067	1 110	1 250	1 109	859	574	374	206	101	43	46
Minas y canteras	11	2	2	7	-	-	-	-	-	-	-	-	-
Industrias manufactureras	2 130	88	272	314	342	305	249	223	158	106	48	15	10
Suministro electricidad y gas	198	2	48	42	26	26	21	18	6	4	5	-	-
Suministro agua	118	4	15	23	17	19	13	12	8	2	3	2	-
Construcción	239	12	46	48	37	32	23	13	13	5	2	3	5
Comercio y repar. vehículos	6 726	345	1 140	1 152	1 022	847	742	545	446	284	115	53	35
Transporte y almacenamiento	975	13	141	157	128	122	123	106	105	47	25	7	1
Alojamiento y serv. comida	3 485	163	456	550	524	503	430	335	262	154	78	14	16
Información y comunicación	105	13	28	19	15	9	4	8	3	5	-	1	-
Financieras y de seguros	530	14	100	143	99	64	47	30	19	12	2	-	-
Actividades inmobiliarias	73	2	9	11	9	6	8	8	7	13	-	-	-
Profesionales, científ. y técnicas	476	5	74	109	80	66	56	35	35	10	-	4	2
Administrativas y serv. apoyo	1 322	66	144	189	183	214	167	150	106	50	31	12	10
Administración pública	1 462	13	179	233	207	207	211	159	127	92	26	4	4
Enseñanza	5 845	27	439	944	979	830	883	874	526	257	61	19	6
Salud humana	2 593	52	299	473	346	310	276	299	253	202	47	26	10
Artísticas y recreativas	295	20	43	43	37	33	28	30	26	22	5	4	4
Otras actividades de servicio	1 024	44	123	157	171	154	151	110	64	27	14	5	4
Hogares calidad empleadores	3 246	209	344	347	342	429	421	423	348	209	101	44	29
Organizac. extraterritoriales	1	-	-	1	-	-	-	-	-	-	-	-	-

CUADRO 14

Costa Rica: Población ocupada de 15 años y más por zona y sexo, según rama de actividad (2 dígitos) y nivel de instrucción

Rama de actividad (2 dígitos) y nivel de instrucción	Total			Urbano			Rural		
	Total	Hombres	Mujeres	Total	Hombres	Mujeres	Total	Hombres	Mujeres
Costa Rica	1 670 632	1 087 109	583 523	1 274 579	786 921	487 658	396 053	300 188	95 865
Ningún grado	33 325	27 048	6 277	14 716	10 810	3 906	18 609	16 238	2 371
Enseñanza especial	1 022	830	192	828	663	165	194	167	27
Kinder o preparatoria	633	465	168	426	298	128	207	167	40
Primaria incompleta	165 119	127 725	37 394	93 057	66 915	26 142	72 062	60 810	11 252
Primaria completa	426 113	315 867	110 246	278 097	196 603	81 494	148 016	119 264	28 752
Secundaria incompleta	330 446	225 819	104 627	264 321	175 702	88 619	66 125	50 117	16 008
Secundaria completa	248 057	150 772	97 285	209 431	124 624	84 807	38 626	26 148	12 478
Parauniversitaria	37 475	19 865	17 610	33 045	17 258	15 787	4 430	2 607	1 823
Universitaria	428 442	218 718	209 724	380 658	194 048	186 610	47 784	24 670	23 114
Agricultura, ganadería, y servicios conexos	218 622	196 615	22 007	68 742	59 674	9 068	149 880	136 941	12 939
Ningún grado	16 515	15 202	1 313	3 567	3 247	320	12 948	11 955	993
Enseñanza especial	170	154	16	78	72	6	92	82	10
Kinder o preparatoria	153	136	17	50	46	4	103	90	13
Primaria incompleta	58 397	53 531	4 866	15 903	14 247	1 656	42 494	39 284	3 210
Primaria completa	89 259	81 250	8 009	25 748	22 780	2 968	63 511	58 470	5 041
Secundaria incompleta	30 628	27 038	3 590	11 507	9 922	1 585	19 121	17 116	2 005
Secundaria completa	12 421	10 538	1 883	5 464	4 441	1 023	6 957	6 097	860
Parauniversitaria	1 159	883	276	598	424	174	561	459	102
Universitaria	9 920	7 883	2 037	5 827	4 495	1 332	4 093	3 388	705
Silvicultura y extracción de madera	3 995	3 767	228	1 138	1 046	92	2 857	2 721	136
Ningún grado	323	310	13	67	66	1	256	244	12
Enseñanza especial	2	2	-	-	-	-	2	2	-
Kinder o preparatoria	3	3	-	1	1	-	2	2	-
Primaria incompleta	993	956	37	218	205	13	775	751	24
Primaria completa	1 542	1 483	59	318	299	19	1 224	1 184	40
Secundaria incompleta	524	489	35	176	165	11	348	324	24
Secundaria completa	192	173	19	71	66	5	121	107	14
Parauniversitaria	39	30	9	22	15	7	17	15	2
Universitaria	377	321	56	265	229	36	112	92	20
Pesca y acuicultura	6 899	6 321	578	3 894	3 523	371	3 005	2 798	207
Ningún grado	372	335	37	191	170	21	181	165	16
Enseñanza especial	6	6	-	4	4	-	2	2	-
Kinder o preparatoria	5	5	-	3	3	-	2	2	-
Primaria incompleta	1 799	1 664	135	938	861	77	861	803	58
Primaria completa	2 634	2 455	179	1 376	1 276	100	1 258	1 179	79
Secundaria incompleta	1 348	1 232	116	874	791	83	474	441	33
Secundaria completa	421	365	56	273	226	47	148	139	9
Parauniversitaria	40	32	8	28	24	4	12	8	4
Universitaria	274	227	47	207	168	39	67	59	8

continúa

Continuación Cuadro 14

Rama de actividad (2 dígitos) y nivel de instrucción	Total			Urbano			Rural		
	Total	Hombres	Mujeres	Total	Hombres	Mujeres	Total	Hombres	Mujeres
Extracción de carbón de piedra	-	-	-	-	-	-	-	-	-
Ningún grado	-	-	-	-	-	-	-	-	-
Enseñanza especial	-	-	-	-	-	-	-	-	-
Kinder o preparatoria	-	-	-	-	-	-	-	-	-
Primaria incompleta	-	-	-	-	-	-	-	-	-
Primaria completa	-	-	-	-	-	-	-	-	-
Secundaria incompleta	-	-	-	-	-	-	-	-	-
Secundaria completa	-	-	-	-	-	-	-	-	-
Parauniversitaria	-	-	-	-	-	-	-	-	-
Universitaria	-	-	-	-	-	-	-	-	-
Extracción petróleo crudo y gas natural	2	2	-	2	2	-	-	-	-
Ningún grado	-	-	-	-	-	-	-	-	-
Enseñanza especial	-	-	-	-	-	-	-	-	-
Kinder o preparatoria	-	-	-	-	-	-	-	-	-
Primaria incompleta	-	-	-	-	-	-	-	-	-
Primaria completa	-	-	-	-	-	-	-	-	-
Secundaria incompleta	-	-	-	-	-	-	-	-	-
Secundaria completa	-	-	-	-	-	-	-	-	-
Parauniversitaria	-	-	-	-	-	-	-	-	-
Universitaria	2	2	-	2	2	-	-	-	-
Extracción minerales metalíferos	349	302	47	123	109	14	226	193	33
Ningún grado	21	19	2	1	1	-	20	18	2
Enseñanza especial	-	-	-	-	-	-	-	-	-
Kinder o preparatoria	1	1	-	1	1	-	-	-	-
Primaria incompleta	87	76	11	20	18	2	67	58	9
Primaria completa	123	114	9	36	33	3	87	81	6
Secundaria incompleta	69	52	17	33	29	4	36	23	13
Secundaria completa	21	18	3	11	10	1	10	8	2
Parauniversitaria	1	1	-	-	-	-	1	1	-
Universitaria	26	21	5	21	17	4	5	4	1
Explotación otras minas y canteras	1 593	1 478	115	902	825	77	691	653	38
Ningún grado	43	41	2	20	18	2	23	23	-
Enseñanza especial	1	1	-	1	1	-	-	-	-
Kinder o preparatoria	3	3	-	1	1	-	2	2	-
Primaria incompleta	267	259	8	128	127	1	139	132	7
Primaria completa	634	613	21	345	330	15	289	283	6
Secundaria incompleta	330	312	18	186	174	12	144	138	6
Secundaria completa	143	121	22	93	79	14	50	42	8
Parauniversitaria	14	12	2	11	9	2	3	3	-
Universitaria	158	116	42	117	86	31	41	30	11

continúa

Continuación Cuadro 14

Rama de actividad (2 dígitos) y nivel de instrucción	Total			Urbano			Rural		
	Total	Hombres	Mujeres	Total	Hombres	Mujeres	Total	Hombres	Mujeres
Servicios de apoyo explot. de minas y canteras	21	15	6	16	12	4	5	3	2
Ningún grado	-	-	-	-	-	-	-	-	-
Enseñanza especial	-	-	-	-	-	-	-	-	-
Kinder o preparatoria	-	-	-	-	-	-	-	-	-
Primaria incompleta	3	2	1	2	1	1	1	1	-
Primaria completa	6	2	4	2	-	2	4	2	2
Secundaria incompleta	4	3	1	4	3	1	-	-	-
Secundaria completa	1	1	-	1	1	-	-	-	-
Parauniversitaria	-	-	-	-	-	-	-	-	-
Universitaria	7	7	-	7	7	-	-	-	-
Elaboración de productos alimenticios	61 174	43 428	17 746	46 862	32 310	14 552	14 312	11 118	3 194
Ningún grado	1 075	828	247	535	378	157	540	450	90
Enseñanza especial	46	41	5	34	29	5	12	12	-
Kinder o preparatoria	21	18	3	18	15	3	3	3	-
Primaria incompleta	6 196	4 783	1 413	3 781	2 805	976	2 415	1 978	437
Primaria completa	20 211	15 072	5 139	14 356	10 397	3 959	5 855	4 675	1 180
Secundaria incompleta	15 322	10 850	4 472	12 596	8 759	3 837	2 726	2 091	635
Secundaria completa	8 653	5 728	2 925	7 198	4 705	2 493	1 455	1 023	432
Parauniversitaria	1 175	715	460	992	586	406	183	129	54
Universitaria	8 475	5 393	3 082	7 352	4 636	2 716	1 123	757	366
Elaboración de bebidas	5 815	4 903	912	5 205	4 368	837	610	535	75
Ningún grado	41	36	5	31	27	4	10	9	1
Enseñanza especial	-	-	-	-	-	-	-	-	-
Kinder o preparatoria	1	1	-	1	1	-	-	-	-
Primaria incompleta	213	184	29	179	152	27	34	32	2
Primaria completa	1 297	1 196	101	1 122	1 037	85	175	159	16
Secundaria incompleta	1 463	1 327	136	1 306	1 185	121	157	142	15
Secundaria completa	1 170	1 044	126	1 049	935	114	121	109	12
Parauniversitaria	150	107	43	139	99	40	11	8	3
Universitaria	1 480	1 008	472	1 378	932	446	102	76	26
Elaboración productos de tabaco	687	472	215	614	427	187	73	45	28
Ningún grado	4	2	2	3	2	1	1	-	1
Enseñanza especial	-	-	-	-	-	-	-	-	-
Kinder o preparatoria	-	-	-	-	-	-	-	-	-
Primaria incompleta	12	8	4	9	6	3	3	2	1
Primaria completa	102	64	38	72	45	27	30	19	11
Secundaria incompleta	107	89	18	92	79	13	15	10	5
Secundaria completa	141	102	39	127	94	33	14	8	6
Parauniversitaria	16	11	5	15	10	5	1	1	-
Universitaria	305	196	109	296	191	105	9	5	4

continúa

Continuación Cuadro 14

Rama de actividad (2 dígitos) y nivel de instrucción	Total			Urbano			Rural		
	Total	Hombres	Mujeres	Total	Hombres	Mujeres	Total	Hombres	Mujeres
Fabricación productos textiles	3 420	1 964	1 456	2 727	1 546	1 181	693	418	275
Ningún grado	37	24	13	23	13	10	14	11	3
Enseñanza especial	3	2	1	3	2	1	-	-	-
Kinder o preparatoria	1	-	1	1	-	1	-	-	-
Primaria incompleta	212	129	83	134	76	58	78	53	25
Primaria completa	1 175	680	495	856	479	377	319	201	118
Secundaria incompleta	913	533	380	774	447	327	139	86	53
Secundaria completa	535	294	241	440	244	196	95	50	45
Parauniversitaria	91	44	47	80	42	38	11	2	9
Universitaria	453	258	195	416	243	173	37	15	22
Fabricación prendas de vestir	16 867	5 764	11 103	14 084	4 784	9 300	2 783	980	1 803
Ningún grado	116	41	75	96	32	64	20	9	11
Enseñanza especial	15	5	10	12	4	8	3	1	2
Kinder o preparatoria	4	1	3	4	1	3	-	-	-
Primaria incompleta	1 190	488	702	956	386	570	234	102	132
Primaria completa	6 379	2 164	4 215	5 047	1 686	3 361	1 332	478	854
Secundaria incompleta	4 726	1 553	3 173	4 046	1 317	2 729	680	236	444
Secundaria completa	2 647	807	1 840	2 338	724	1 614	309	83	226
Parauniversitaria	315	99	216	269	84	185	46	15	31
Universitaria	1 475	606	869	1 316	550	766	159	56	103
Fabricación productos de cuero y conexos	1 843	1 414	429	1 678	1 280	398	165	134	31
Ningún grado	25	22	3	21	18	3	4	4	-
Enseñanza especial	3	3	-	3	3	-	-	-	-
Kinder o preparatoria	2	2	-	2	2	-	-	-	-
Primaria incompleta	180	161	19	155	139	16	25	22	3
Primaria completa	618	506	112	552	452	100	66	54	12
Secundaria incompleta	524	402	122	494	376	118	30	26	4
Secundaria completa	267	177	90	236	155	81	31	22	9
Parauniversitaria	26	12	14	25	11	14	1	1	-
Universitaria	198	129	69	190	124	66	8	5	3
Fabricación prod. madera, (exc. muebles)	5 327	4 765	562	3 061	2 648	413	2 266	2 117	149
Ningún grado	207	200	7	86	82	4	121	118	3
Enseñanza especial	8	8	-	5	5	-	3	3	-
Kinder o preparatoria	3	3	-	2	2	-	1	1	-
Primaria incompleta	948	912	36	481	461	20	467	451	16
Primaria completa	2 017	1 900	117	1 044	968	76	973	932	41
Secundaria incompleta	1 122	978	144	722	610	112	400	368	32
Secundaria completa	570	452	118	384	294	90	186	158	28
Parauniversitaria	54	32	22	41	20	21	13	12	1
Universitaria	398	280	118	296	206	90	102	74	28

continúa

Continuación Cuadro 14

Rama de actividad (2 dígitos) y nivel de instrucción	Total			Urbano			Rural		
	Total	Hombres	Mujeres	Total	Hombres	Mujeres	Total	Hombres	Mujeres
Fabricación papel y productos de papel	4 344	3 450	894	3 909	3 066	843	435	384	51
Ningún grado	23	21	2	19	18	1	4	3	1
Enseñanza especial	6	6	-	5	5	-	1	1	-
Kinder o preparatoria	3	3	-	3	3	-	-	-	-
Primaria incompleta	241	212	29	200	172	28	41	40	1
Primaria completa	1 182	1 028	154	1 018	884	134	164	144	20
Secundaria incompleta	1 140	957	183	1 029	858	171	111	99	12
Secundaria completa	759	589	170	689	527	162	70	62	8
Parauniversitaria	76	54	22	72	51	21	4	3	1
Universitaria	914	580	334	874	548	326	40	32	8
Impresión y reproducción de grabaciones	5 332	3 900	1 432	5 065	3 726	1 339	267	174	93
Ningún grado	16	10	6	14	9	5	2	1	1
Enseñanza especial	2	1	1	2	1	1	-	-	-
Kinder o preparatoria	-	-	-	-	-	-	-	-	-
Primaria incompleta	165	122	43	155	114	41	10	8	2
Primaria completa	1 051	850	201	976	801	175	75	49	26
Secundaria incompleta	1 655	1 330	325	1 583	1 278	305	72	52	20
Secundaria completa	1 133	762	371	1 084	729	355	49	33	16
Parauniversitaria	180	100	80	172	98	74	8	2	6
Universitaria	1 130	725	405	1 079	696	383	51	29	22
Refinación del petróleo	1 945	1 558	387	1 780	1 415	365	165	143	22
Ningún grado	10	7	3	8	5	3	2	2	-
Enseñanza especial	1	1	-	1	1	-	-	-	-
Kinder o preparatoria	-	-	-	-	-	-	-	-	-
Primaria incompleta	83	77	6	58	55	3	25	22	3
Primaria completa	283	247	36	227	200	27	56	47	9
Secundaria incompleta	267	227	40	234	197	37	33	30	3
Secundaria completa	490	411	79	467	390	77	23	21	2
Parauniversitaria	70	49	21	65	44	21	5	5	-
Universitaria	741	539	202	720	523	197	21	16	5
Fabricación sustancias y produc. químicos	8 159	6 043	2 116	7 324	5 347	1 977	835	696	139
Ningún grado	49	47	2	39	37	2	10	10	-
Enseñanza especial	6	6	-	5	5	-	1	1	-
Kinder o preparatoria	2	2	-	2	2	-	-	-	-
Primaria incompleta	461	367	94	382	293	89	79	74	5
Primaria completa	1 930	1 557	373	1 665	1 318	347	265	239	26
Secundaria incompleta	1 915	1 520	395	1 733	1 358	375	182	162	20
Secundaria completa	1 349	953	396	1 223	850	373	126	103	23
Parauniversitaria	224	123	101	208	114	94	16	9	7
Universitaria	2 223	1 468	755	2 067	1 370	697	156	98	58

continúa

Continuación Cuadro 14

Rama de actividad (2 dígitos) y nivel de instrucción	Total			Urbano			Rural		
	Total	Hombres	Mujeres	Total	Hombres	Mujeres	Total	Hombres	Mujeres
Fabricación prod. Farmacéuticos	3 781	2 142	1 639	3 591	2 011	1 580	190	131	59
Ningún grado	10	9	1	5	5	-	5	4	1
Enseñanza especial	2	-	2	2	-	2	-	-	-
Kinder o preparatoria	-	-	-	-	-	-	-	-	-
Primaria incompleta	110	86	24	101	77	24	9	9	-
Primaria completa	574	359	215	525	322	203	49	37	12
Secundaria incompleta	703	451	252	668	424	244	35	27	8
Secundaria completa	662	373	289	631	356	275	31	17	14
Parauniversitaria	84	47	37	80	44	36	4	3	1
Universitaria	1 636	817	819	1 579	783	796	57	34	23
Fabricación productos de caucho y plástico	8 698	7 069	1 629	7 906	6 406	1 500	792	663	129
Ningún grado	47	38	9	39	31	8	8	7	1
Enseñanza especial	15	9	6	14	8	6	1	1	-
Kinder o preparatoria	3	3	-	2	2	-	1	1	-
Primaria incompleta	516	406	110	438	337	101	78	69	9
Primaria completa	2 424	2 029	395	2 128	1 774	354	296	255	41
Secundaria incompleta	2 208	1 852	356	2 049	1 714	335	159	138	21
Secundaria completa	1 682	1 364	318	1 546	1 254	292	136	110	26
Parauniversitaria	219	156	63	206	148	58	13	8	5
Universitaria	1 584	1 212	372	1 484	1 138	346	100	74	26
Fabricación otros productos minerales no metálicos	7 865	6 560	1 305	6 691	5 481	1 210	1 174	1 079	95
Ningún grado	111	96	15	80	67	13	31	29	2
Enseñanza especial	4	4	-	4	4	-	-	-	-
Kinder o preparatoria	3	3	-	2	2	-	1	1	-
Primaria incompleta	793	700	93	648	560	88	145	140	5
Primaria completa	2 536	2 278	258	2 060	1 828	232	476	450	26
Secundaria incompleta	1 767	1 516	251	1 526	1 300	226	241	216	25
Secundaria completa	1 071	852	219	932	729	203	139	123	16
Parauniversitaria	128	81	47	113	69	44	15	12	3
Universitaria	1 452	1 030	422	1 326	922	404	126	108	18
Fabricación metales comunes	1 077	947	130	915	803	112	162	144	18
Ningún grado	13	13	-	8	8	-	5	5	-
Enseñanza especial	-	-	-	-	-	-	-	-	-
Kinder o preparatoria	1	1	-	1	1	-	-	-	-
Primaria incompleta	58	56	2	47	45	2	11	11	-
Primaria completa	277	256	21	233	215	18	44	41	3
Secundaria incompleta	269	242	27	231	210	21	38	32	6
Secundaria completa	196	175	21	173	154	19	23	21	2
Parauniversitaria	34	26	8	27	20	7	7	6	1
Universitaria	229	178	51	195	150	45	34	28	6

continúa

Continuación Cuadro 14

Rama de actividad (2 dígitos) y nivel de instrucción	Total			Urbano			Rural		
	Total	Hombres	Mujeres	Total	Hombres	Mujeres	Total	Hombres	Mujeres
Fabricación productos metálicos	12 262	11 368	894	10 551	9 727	824	1 711	1 641	70
Ningún grado	117	115	2	96	94	2	21	21	-
Enseñanza especial	10	10	-	9	9	-	1	1	-
Kinder o preparatoria	6	6	-	5	5	-	1	1	-
Primaria incompleta	1 153	1 124	29	960	938	22	193	186	7
Primaria completa	4 201	4 025	176	3 470	3 316	154	731	709	22
Secundaria incompleta	3 547	3 343	204	3 093	2 905	188	454	438	16
Secundaria completa	1 845	1 644	201	1 640	1 449	191	205	195	10
Parauniversitaria	232	201	31	211	181	30	21	20	1
Universitaria	1 151	900	251	1 067	830	237	84	70	14
Fabricación productos electrónicos	8 492	5 358	3 134	7 850	4 939	2 911	642	419	223
Ningún grado	16	12	4	16	12	4	-	-	-
Enseñanza especial	2	1	1	2	1	1	-	-	-
Kinder o preparatoria	-	-	-	-	-	-	-	-	-
Primaria incompleta	126	91	35	101	74	27	25	17	8
Primaria completa	1 139	645	494	999	565	434	140	80	60
Secundaria incompleta	1 444	794	650	1 313	715	598	131	79	52
Secundaria completa	2 030	1 232	798	1 887	1 140	747	143	92	51
Parauniversitaria	342	230	112	315	212	103	27	18	9
Universitaria	3 393	2 353	1 040	3 217	2 220	997	176	133	43
Fabricación equipo eléctrico	3 499	2 428	1 071	3 087	2 150	937	412	278	134
Ningún grado	6	5	1	6	5	1	-	-	-
Enseñanza especial	2	2	-	2	2	-	-	-	-
Kinder o preparatoria	-	-	-	-	-	-	-	-	-
Primaria incompleta	110	90	20	94	75	19	16	15	1
Primaria completa	786	589	197	676	512	164	110	77	33
Secundaria incompleta	907	632	275	796	558	238	111	74	37
Secundaria completa	719	448	271	630	395	235	89	53	36
Parauniversitaria	122	82	40	110	71	39	12	11	1
Universitaria	847	580	267	773	532	241	74	48	26
Fabricación otra maquinaria y equipo	1 310	1 065	245	1 171	947	224	139	118	21
Ningún grado	1	1	-	1	1	-	-	-	-
Enseñanza especial	-	-	-	-	-	-	-	-	-
Kinder o preparatoria	-	-	-	-	-	-	-	-	-
Primaria incompleta	74	63	11	60	51	9	14	12	2
Primaria completa	280	250	30	243	218	25	37	32	5
Secundaria incompleta	311	261	50	281	235	46	30	26	4
Secundaria completa	271	222	49	245	198	47	26	24	2
Parauniversitaria	57	47	10	50	40	10	7	7	-
Universitaria	316	221	95	291	204	87	25	17	8

continúa

Continuación Cuadro 14

Rama de actividad (2 dígitos) y nivel de instrucción	Total			Urbano			Rural		
	Total	Hombres	Mujeres	Total	Hombres	Mujeres	Total	Hombres	Mujeres
Fabricación vehículos automotores	1 200	1 039	161	1 060	906	154	140	133	7
Ningún grado	3	3	-	3	3	-	-	-	-
Enseñanza especial	-	-	-	-	-	-	-	-	-
Kinder o preparatoria	-	-	-	-	-	-	-	-	-
Primaria incompleta	46	44	2	38	36	2	8	8	-
Primaria completa	368	340	28	320	293	27	48	47	1
Secundaria incompleta	319	286	33	279	248	31	40	38	2
Secundaria completa	234	203	31	207	177	30	27	26	1
Parauniversitaria	28	23	5	25	20	5	3	3	-
Universitaria	202	140	62	188	129	59	14	11	3
Fabricación otros equipos de transporte	322	245	77	257	195	62	65	50	15
Ningún grado	4	4	-	4	4	-	-	-	-
Enseñanza especial	-	-	-	-	-	-	-	-	-
Kinder o preparatoria	-	-	-	-	-	-	-	-	-
Primaria incompleta	31	26	5	25	20	5	6	6	-
Primaria completa	93	71	22	74	52	22	19	19	-
Secundaria incompleta	88	67	21	68	55	13	20	12	8
Secundaria completa	65	43	22	54	37	17	11	6	5
Parauniversitaria	2	2	-	2	2	-	-	-	-
Universitaria	39	32	7	30	25	5	9	7	2
Fabricación muebles (exc. piedra y afines)	13 927	12 625	1 302	10 735	9 661	1 074	3 192	2 964	228
Ningún grado	130	122	8	87	80	7	43	42	1
Enseñanza especial	35	33	2	29	28	1	6	5	1
Kinder o preparatoria	8	8	-	7	7	-	1	1	-
Primaria incompleta	1 447	1 362	85	1 051	984	67	396	378	18
Primaria completa	5 280	4 938	342	3 845	3 586	259	1 435	1 352	83
Secundaria incompleta	3 979	3 671	308	3 170	2 926	244	809	745	64
Secundaria completa	1 780	1 513	267	1 452	1 216	236	328	297	31
Parauniversitaria	189	147	42	164	125	39	25	22	3
Universitaria	1 079	831	248	930	709	221	149	122	27
Otras industrias manufactureras	17 010	9 421	7 589	15 009	8 086	6 923	2 001	1 335	666
Ningún grado	92	75	17	61	48	13	31	27	4
Enseñanza especial	11	7	4	9	5	4	2	2	-
Kinder o preparatoria	2	2	-	1	1	-	1	1	-
Primaria incompleta	837	659	178	598	457	141	239	202	37
Primaria completa	3 519	2 034	1 485	2 886	1 585	1 301	633	449	184
Secundaria incompleta	4 314	2 307	2 007	3 831	1 988	1 843	483	319	164
Secundaria completa	3 719	1 837	1 882	3 400	1 657	1 743	319	180	139
Parauniversitaria	614	309	305	579	291	288	35	18	17
Universitaria	3 902	2 191	1 711	3 644	2 054	1 590	258	137	121

continúa

Continuación Cuadro 14

Rama de actividad (2 dígitos) y nivel de instrucción	Total			Urbano			Rural		
	Total	Hombres	Mujeres	Total	Hombres	Mujeres	Total	Hombres	Mujeres
Reparación e instalación maquinaria y equipo	7 388	6 839	549	6 538	6 036	502	850	803	47
Ningún grado	75	74	1	66	65	1	9	9	-
Enseñanza especial	9	8	1	6	5	1	3	3	-
Kinder o preparatoria	4	4	-	4	4	-	-	-	-
Primaria incompleta	533	518	15	451	439	12	82	79	3
Primaria completa	1 794	1 739	55	1 502	1 455	47	292	284	8
Secundaria incompleta	1 806	1 710	96	1 615	1 529	86	191	181	10
Secundaria completa	1 514	1 391	123	1 368	1 256	112	146	135	11
Parauniversitaria	367	326	41	338	297	41	29	29	-
Universitaria	1 286	1 069	217	1 188	986	202	98	83	15
Suministro electricidad y gas	25 343	21 202	4 141	18 854	15 424	3 430	6 489	5 778	711
Ningún grado	192	173	19	90	80	10	102	93	9
Enseñanza especial	9	9	-	7	7	-	2	2	-
Kinder o preparatoria	7	6	1	6	5	1	1	1	-
Primaria incompleta	1 317	1 179	138	712	614	98	605	565	40
Primaria completa	5 787	5 351	436	3 508	3 217	291	2 279	2 134	145
Secundaria incompleta	4 042	3 721	321	2 923	2 673	250	1 119	1 048	71
Secundaria completa	4 896	4 257	639	3 755	3 251	504	1 141	1 006	135
Parauniversitaria	795	614	181	642	486	156	153	128	25
Universitaria	8 298	5 892	2 406	7 211	5 091	2 120	1 087	801	286
Captación, tratamiento y distribución de agua	4 848	3 818	1 030	3 593	2 795	798	1 255	1 023	232
Ningún grado	48	47	1	26	25	1	22	22	-
Enseñanza especial	2	2	-	2	2	-	-	-	-
Kinder o preparatoria	2	1	1	1	-	1	1	1	-
Primaria incompleta	331	316	15	169	166	3	162	150	12
Primaria completa	1 215	1 140	75	707	679	28	508	461	47
Secundaria incompleta	761	680	81	593	538	55	168	142	26
Secundaria completa	901	657	244	694	520	174	207	137	70
Parauniversitaria	127	70	57	107	58	49	20	12	8
Universitaria	1 461	905	556	1 294	807	487	167	98	69
Evacuación de agua residuales	252	212	40	217	182	35	35	30	5
Ningún grado	7	6	1	6	5	1	1	1	-
Enseñanza especial	1	1	-	1	1	-	-	-	-
Kinder o preparatoria	-	-	-	-	-	-	-	-	-
Primaria incompleta	29	26	3	21	19	2	8	7	1
Primaria completa	72	67	5	59	55	4	13	12	1
Secundaria incompleta	59	54	5	51	47	4	8	7	1
Secundaria completa	34	27	7	31	26	5	3	1	2
Parauniversitaria	3	2	1	2	1	1	1	1	-
Universitaria	47	29	18	46	28	18	1	1	-

continúa

Continuación Cuadro 14

Rama de actividad (2 dígitos) y nivel de instrucción	Total			Urbano			Rural		
	Total	Hombres	Mujeres	Total	Hombres	Mujeres	Total	Hombres	Mujeres
Recolección y tratamiento de desechos	5 134	4 327	807	4 243	3 545	698	891	782	109
Ningún grado	237	216	21	177	160	17	60	56	4
Enseñanza especial	25	24	1	21	20	1	4	4	-
Kinder o preparatoria	9	9	-	7	7	-	2	2	-
Primaria incompleta	1 031	898	133	811	695	116	220	203	17
Primaria completa	1 792	1 555	237	1 449	1 255	194	343	300	43
Secundaria incompleta	1 183	993	190	1 035	866	169	148	127	21
Secundaria completa	443	347	96	378	291	87	65	56	9
Parauniversitaria	52	41	11	46	38	8	6	3	3
Universitaria	362	244	118	319	213	106	43	31	12
Descontaminación y otros servicios gestión desechos	7	7	-	6	6	-	1	1	-
Ningún grado	-	-	-	-	-	-	-	-	-
Enseñanza especial	-	-	-	-	-	-	-	-	-
Kinder o preparatoria	-	-	-	-	-	-	-	-	-
Primaria incompleta	3	3	-	2	2	-	1	1	-
Primaria completa	2	2	-	2	2	-	-	-	-
Secundaria incompleta	1	1	-	1	1	-	-	-	-
Secundaria completa	-	-	-	-	-	-	-	-	-
Parauniversitaria	-	-	-	-	-	-	-	-	-
Universitaria	1	1	-	1	1	-	-	-	-
Construcción	67 203	64 101	3 102	51 486	48 794	2 692	15 717	15 307	410
Ningún grado	2 104	2 062	42	1 537	1 503	34	567	559	8
Enseñanza especial	76	75	1	69	68	1	7	7	-
Kinder o preparatoria	58	56	2	48	47	1	10	9	1
Primaria incompleta	12 507	12 297	210	9 403	9 255	148	3 104	3 042	62
Primaria completa	26 163	25 665	498	18 712	18 339	373	7 451	7 326	125
Secundaria incompleta	14 745	14 269	476	11 730	11 338	392	3 015	2 931	84
Secundaria completa	5 143	4 667	476	4 201	3 770	431	942	897	45
Parauniversitaria	515	422	93	453	364	89	62	58	4
Universitaria	5 892	4 588	1 304	5 333	4 110	1 223	559	478	81
Ingeniería y obra civil	5 255	4 744	511	3 666	3 249	417	1 589	1 495	94
Ningún grado	88	86	2	51	50	1	37	36	1
Enseñanza especial	1	1	-	-	-	-	1	1	-
Kinder o preparatoria	-	-	-	-	-	-	-	-	-
Primaria incompleta	643	626	17	381	373	8	262	253	9
Primaria completa	1 825	1 764	61	1 094	1 064	30	731	700	31
Secundaria incompleta	975	932	43	681	647	34	294	285	9
Secundaria completa	503	407	96	378	294	84	125	113	12
Parauniversitaria	80	50	30	65	40	25	15	10	5
Universitaria	1 140	878	262	1 016	781	235	124	97	27

continúa

Continuación Cuadro 14

Rama de actividad (2 dígitos) y nivel de instrucción	Total			Urbano			Rural		
	Total	Hombres	Mujeres	Total	Hombres	Mujeres	Total	Hombres	Mujeres
Actividades especializadas construcción	24 821	23 605	1 216	20 703	19 626	1 077	4 118	3 979	139
Ningún grado	414	409	5	317	315	2	97	94	3
Enseñanza especial	26	26	-	21	21	-	5	5	-
Kinder o preparatoria	24	23	1	17	17	-	7	6	1
Primaria incompleta	3 270	3 186	84	2 609	2 535	74	661	651	10
Primaria completa	8 705	8 532	173	6 939	6 803	136	1 766	1 729	37
Secundaria incompleta	6 815	6 559	256	5 864	5 643	221	951	916	35
Secundaria completa	3 002	2 792	210	2 622	2 434	188	380	358	22
Parauniversitaria	448	390	58	391	340	51	57	50	7
Universitaria	2 117	1 688	429	1 923	1 518	405	194	170	24
Comercio mayor y menor de vehículos y reparación	54 626	49 097	5 529	45 756	40 868	4 888	8 870	8 229	641
Ningún grado	489	460	29	390	367	23	99	93	6
Enseñanza especial	71	67	4	63	59	4	8	8	-
Kinder o preparatoria	22	19	3	17	16	1	5	3	2
Primaria incompleta	4 287	4 047	240	3 362	3 161	201	925	886	39
Primaria completa	16 646	15 712	934	13 137	12 370	767	3 509	3 342	167
Secundaria incompleta	16 096	14 974	1 122	13 702	12 708	994	2 394	2 266	128
Secundaria completa	9 404	8 013	1 391	8 199	6 957	1 242	1 205	1 056	149
Parauniversitaria	1 441	1 205	236	1 278	1 060	218	163	145	18
Universitaria	6 170	4 600	1 570	5 608	4 170	1 438	562	430	132
Comercio mayor (exc. vehículos y motos)	48 806	35 728	13 078	40 429	29 080	11 349	8 377	6 648	1 729
Ningún grado	521	425	96	215	168	47	306	257	49
Enseñanza especial	20	15	5	15	12	3	5	3	2
Kinder o preparatoria	8	6	2	8	6	2	-	-	-
Primaria incompleta	3 013	2 476	537	1 812	1 486	326	1 201	990	211
Primaria completa	10 328	8 572	1 756	7 475	6 187	1 288	2 853	2 385	468
Secundaria incompleta	11 048	8 736	2 312	9 316	7 301	2 015	1 732	1 435	297
Secundaria completa	9 082	6 310	2 772	7 902	5 452	2 450	1 180	858	322
Parauniversitaria	1 443	811	632	1 343	746	597	100	65	35
Universitaria	13 343	8 377	4 966	12 343	7 722	4 621	1 000	655	345
Comercio menor (exc. vehículos y motos)	206 180	118 778	87 402	172 342	98 189	74 153	33 838	20 589	13 249
Ningún grado	2 053	1 433	620	1 509	1 036	473	544	397	147
Enseñanza especial	119	97	22	112	91	21	7	6	1
Kinder o preparatoria	49	33	16	38	25	13	11	8	3
Primaria incompleta	13 250	8 757	4 493	9 921	6 509	3 412	3 329	2 248	1 081
Primaria completa	50 060	32 179	17 881	38 534	24 524	14 010	11 526	7 655	3 871
Secundaria incompleta	56 164	32 122	24 042	48 168	27 275	20 893	7 996	4 847	3 149
Secundaria completa	45 057	23 289	21 768	38 907	20 038	18 869	6 150	3 251	2 899
Parauniversitaria	5 076	2 459	2 617	4 485	2 171	2 314	591	288	303
Universitaria	34 352	18 409	15 943	30 668	16 520	14 148	3 684	1 889	1 795

continúa



Continuación Cuadro 14

Rama de actividad (2 dígitos) y nivel de instrucción	Total			Urbano			Rural		
	Total	Hombres	Mujeres	Total	Hombres	Mujeres	Total	Hombres	Mujeres
Transporte vía terrestre	62 347	57 650	4 697	51 119	46 984	4 135	11 228	10 666	562
Ningún grado	591	568	23	422	406	16	169	162	7
Enseñanza especial	34	34	-	30	30	-	4	4	-
Kinder o preparatoria	31	29	2	23	21	2	8	8	-
Primaria incompleta	6 062	5 872	190	4 700	4 564	136	1 362	1 308	54
Primaria completa	24 016	23 055	961	18 625	17 817	808	5 391	5 238	153
Secundaria incompleta	18 118	16 839	1 279	15 414	14 275	1 139	2 704	2 564	140
Secundaria completa	8 406	7 298	1 108	7 339	6 339	1 000	1 067	959	108
Parauniversitaria	730	579	151	658	519	139	72	60	12
Universitaria	4 359	3 376	983	3 908	3 013	895	451	363	88
Transporte vía acuática	1 336	1 080	256	1 145	904	241	191	176	15
Ningún grado	12	12	-	10	10	-	2	2	-
Enseñanza especial	-	-	-	-	-	-	-	-	-
Kinder o preparatoria	1	1	-	1	1	-	-	-	-
Primaria incompleta	107	98	9	75	68	7	32	30	2
Primaria completa	265	254	11	188	179	9	77	75	2
Secundaria incompleta	326	290	36	288	254	34	38	36	2
Secundaria completa	268	209	59	247	192	55	21	17	4
Parauniversitaria	43	26	17	40	24	16	3	2	1
Universitaria	314	190	124	296	176	120	18	14	4
Transporte vía aérea	2 823	1 964	859	2 615	1 812	803	208	152	56
Ningún grado	13	7	6	7	4	3	6	3	3
Enseñanza especial	1	-	1	1	-	1	-	-	-
Kinder o preparatoria	-	-	-	-	-	-	-	-	-
Primaria incompleta	96	74	22	87	67	20	9	7	2
Primaria completa	318	272	46	275	238	37	43	34	9
Secundaria incompleta	349	286	63	320	260	60	29	26	3
Secundaria completa	587	406	181	545	372	173	42	34	8
Parauniversitaria	224	166	58	210	152	58	14	14	-
Universitaria	1 235	753	482	1 170	719	451	65	34	31
Almacenamiento y apoyo al transporte	11 201	8 365	2 836	10 207	7 586	2 621	994	779	215
Ningún grado	96	83	13	71	62	9	25	21	4
Enseñanza especial	1	1	-	1	1	-	-	-	-
Kinder o preparatoria	3	1	2	2	1	1	1	-	1
Primaria incompleta	589	505	84	482	416	66	107	89	18
Primaria completa	2 117	1 834	283	1 822	1 582	240	295	252	43
Secundaria incompleta	2 519	2 178	341	2 314	2 003	311	205	175	30
Secundaria completa	2 293	1 653	640	2 119	1 525	594	174	128	46
Parauniversitaria	383	219	164	358	201	157	25	18	7
Universitaria	3 200	1 891	1 309	3 038	1 795	1 243	162	96	66

continúa

Continuación Cuadro 14

Rama de actividad (2 dígitos) y nivel de instrucción	Total			Urbano			Rural		
	Total	Hombres	Mujeres	Total	Hombres	Mujeres	Total	Hombres	Mujeres
Servicios postales y de mensajería	5 010	3 972	1 038	4 529	3 559	970	481	413	68
Ningún grado	12	12	-	10	10	-	2	2	-
Enseñanza especial	1	1	-	1	1	-	-	-	-
Kinder o preparatoria	2	2	-	2	2	-	-	-	-
Primaria incompleta	151	137	14	136	123	13	15	14	1
Primaria completa	1 059	968	91	933	846	87	126	122	4
Secundaria incompleta	1 356	1 241	115	1 230	1 122	108	126	119	7
Secundaria completa	1 113	821	292	1 007	730	277	106	91	15
Parauniversitaria	122	72	50	113	68	45	9	4	5
Universitaria	1 194	718	476	1 097	657	440	97	61	36
Alojamiento	26 096	15 071	11 025	17 610	9 912	7 698	8 486	5 159	3 327
Ningún grado	420	292	128	225	148	77	195	144	51
Enseñanza especial	11	9	2	10	8	2	1	1	-
Kinder o preparatoria	10	7	3	4	2	2	6	5	1
Primaria incompleta	2 654	1 661	993	1 468	874	594	1 186	787	399
Primaria completa	6 938	4 086	2 852	4 159	2 353	1 806	2 779	1 733	1 046
Secundaria incompleta	6 252	3 662	2 590	4 409	2 574	1 835	1 843	1 088	755
Secundaria completa	4 567	2 584	1 983	3 377	1 889	1 488	1 190	695	495
Parauniversitaria	588	315	273	455	239	216	133	76	57
Universitaria	4 656	2 455	2 201	3 503	1 825	1 678	1 153	630	523
Servicios alimentación y bebidas	61 077	25 468	35 609	50 777	21 689	29 088	10 300	3 779	6 521
Ningún grado	779	253	526	587	199	388	192	54	138
Enseñanza especial	33	21	12	32	21	11	1	-	1
Kinder o preparatoria	18	4	14	14	4	10	4	-	4
Primaria incompleta	5 234	1 668	3 566	3 982	1 287	2 695	1 252	381	871
Primaria completa	17 007	6 465	10 542	13 147	5 149	7 998	3 860	1 316	2 544
Secundaria incompleta	18 319	7 733	10 586	15 815	6 809	9 006	2 504	924	1 580
Secundaria completa	11 666	5 302	6 364	10 183	4 675	5 508	1 483	627	856
Parauniversitaria	1 215	539	676	1 070	477	593	145	62	83
Universitaria	6 806	3 483	3 323	5 947	3 068	2 879	859	415	444
Actividades de edición	2 956	1 870	1 086	2 804	1 764	1 040	152	106	46
Ningún grado	14	10	4	13	9	4	1	1	-
Enseñanza especial	2	1	1	2	1	1	-	-	-
Kinder o preparatoria	-	-	-	-	-	-	-	-	-
Primaria incompleta	61	52	9	53	44	9	8	8	-
Primaria completa	301	255	46	275	232	43	26	23	3
Secundaria incompleta	407	334	73	384	316	68	23	18	5
Secundaria completa	522	357	165	496	338	158	26	19	7
Parauniversitaria	110	57	53	105	53	52	5	4	1
Universitaria	1 539	804	735	1 476	771	705	63	33	30

continúa

Continuación Cuadro 14

Rama de actividad (2 dígitos) y nivel de instrucción	Total			Urbano			Rural		
	Total	Hombres	Mujeres	Total	Hombres	Mujeres	Total	Hombres	Mujeres
Producción películas, program. t.v. música y sonido	1 123	770	353	1 079	736	343	44	34	10
Ningún grado	1	1	-	1	1	-	-	-	-
Enseñanza especial	1	1	-	1	1	-	-	-	-
Kinder o preparatoria	-	-	-	-	-	-	-	-	-
Primaria incompleta	11	7	4	10	7	3	1	-	1
Primaria completa	98	60	38	90	53	37	8	7	1
Secundaria incompleta	202	142	60	196	138	58	6	4	2
Secundaria completa	243	181	62	233	172	61	10	9	1
Parauniversitaria	48	34	14	42	30	12	6	4	2
Universitaria	519	344	175	506	334	172	13	10	3
Actividades de programación y transmisión	2 955	2 070	885	2 786	1 944	842	169	126	43
Ningún grado	9	5	4	8	4	4	1	1	-
Enseñanza especial	-	-	-	-	-	-	-	-	-
Kinder o preparatoria	-	-	-	-	-	-	-	-	-
Primaria incompleta	50	38	12	40	29	11	10	9	1
Primaria completa	303	251	52	263	216	47	40	35	5
Secundaria incompleta	528	434	94	499	411	88	29	23	6
Secundaria completa	571	440	131	542	419	123	29	21	8
Parauniversitaria	105	69	36	98	62	36	7	7	-
Universitaria	1 389	833	556	1 336	803	533	53	30	23
Telecomunicaciones	13 207	9 600	3 607	12 043	8 674	3 369	1 164	926	238
Ningún grado	44	37	7	36	31	5	8	6	2
Enseñanza especial	6	4	2	6	4	2	-	-	-
Kinder o preparatoria	2	1	1	1	-	1	1	1	-
Primaria incompleta	341	301	40	284	249	35	57	52	5
Primaria completa	1 362	1 166	196	1 074	909	165	288	257	31
Secundaria incompleta	1 812	1 502	310	1 606	1 319	287	206	183	23
Secundaria completa	2 874	2 076	798	2 619	1 883	736	255	193	62
Parauniversitaria	509	352	157	469	322	147	40	30	10
Universitaria	6 257	4 161	2 096	5 948	3 957	1 991	309	204	105
Programas informáticos, consultoría y activ. conexas	14 029	10 495	3 534	13 375	9 989	3 386	654	506	148
Ningún grado	6	4	2	5	3	2	1	1	-
Enseñanza especial	-	-	-	-	-	-	-	-	-
Kinder o preparatoria	1	-	1	1	-	1	-	-	-
Primaria incompleta	39	32	7	35	28	7	4	4	-
Primaria completa	224	160	64	194	136	58	30	24	6
Secundaria incompleta	577	405	172	548	382	166	29	23	6
Secundaria completa	1 824	1 312	512	1 758	1 267	491	66	45	21
Parauniversitaria	560	402	158	531	378	153	29	24	5
Universitaria	10 798	8 180	2 618	10 303	7 795	2 508	495	385	110

continúa

Continuación Cuadro 14

Rama de actividad (2 dígitos) y nivel de instrucción	Total			Urbano			Rural		
	Total	Hombres	Mujeres	Total	Hombres	Mujeres	Total	Hombres	Mujeres
Actividades servicios información	183	117	66	175	111	64	8	6	2
Ningún grado	-	-	-	-	-	-	-	-	-
Enseñanza especial	-	-	-	-	-	-	-	-	-
Kinder o preparatoria	-	-	-	-	-	-	-	-	-
Primaria incompleta	3	3	-	3	3	-	-	-	-
Primaria completa	7	4	3	7	4	3	-	-	-
Secundaria incompleta	23	15	8	21	13	8	2	2	-
Secundaria completa	30	19	11	27	17	10	3	2	1
Parauniversitaria	10	5	5	9	4	5	1	1	-
Universitaria	110	71	39	108	70	38	2	1	1
Servicios financieros (exc. seguros y pensiones)	37 706	20 563	17 143	34 636	18 820	15 816	3 070	1 743	1 327
Ningún grado	40	28	12	31	19	12	9	9	-
Enseñanza especial	6	5	1	6	5	1	-	-	-
Kinder o preparatoria	-	-	-	-	-	-	-	-	-
Primaria incompleta	283	207	76	226	166	60	57	41	16
Primaria completa	1 569	1 112	457	1 326	924	402	243	188	55
Secundaria incompleta	2 292	1 432	860	2 090	1 291	799	202	141	61
Secundaria completa	7 579	3 922	3 657	6 985	3 578	3 407	594	344	250
Parauniversitaria	1 612	762	850	1 489	704	785	123	58	65
Universitaria	24 325	13 095	11 230	22 483	12 133	10 350	1 842	962	880
Seguros y fondos de pensión (exc. seguro social obligatorio)	6 202	3 342	2 860	5 797	3 114	2 683	405	228	177
Ningún grado	7	5	2	7	5	2	-	-	-
Enseñanza especial	-	-	-	-	-	-	-	-	-
Kinder o preparatoria	-	-	-	-	-	-	-	-	-
Primaria incompleta	67	49	18	61	45	16	6	4	2
Primaria completa	270	187	83	235	156	79	35	31	4
Secundaria incompleta	443	286	157	401	258	143	42	28	14
Secundaria completa	1 288	659	629	1 201	613	588	87	46	41
Parauniversitaria	310	161	149	295	155	140	15	6	9
Universitaria	3 817	1 995	1 822	3 597	1 882	1 715	220	113	107
Actividades auxiliares de servicios financieros	1 239	739	500	1 154	680	474	85	59	26
Ningún grado	-	-	-	-	-	-	-	-	-
Enseñanza especial	-	-	-	-	-	-	-	-	-
Kinder o preparatoria	-	-	-	-	-	-	-	-	-
Primaria incompleta	10	6	4	8	4	4	2	2	-
Primaria completa	73	60	13	55	43	12	18	17	1
Secundaria incompleta	88	67	21	76	56	20	12	11	1
Secundaria completa	177	97	80	165	91	74	12	6	6
Parauniversitaria	43	18	25	42	17	25	1	1	-
Universitaria	848	491	357	808	469	339	40	22	18

continúa

Continuación Cuadro 14

Rama de actividad (2 dígitos) y nivel de instrucción	Total			Urbano			Rural		
	Total	Hombres	Mujeres	Total	Hombres	Mujeres	Total	Hombres	Mujeres
Actividades inmobiliarias	9 788	6 283	3 505	8 028	5 012	3 016	1 760	1 271	489
Ningún grado	99	81	18	55	44	11	44	37	7
Enseñanza especial	2	2	-	1	1	-	1	1	-
Kinder o preparatoria	2	2	-	1	1	-	1	1	-
Primaria incompleta	676	527	149	432	336	96	244	191	53
Primaria completa	1 645	1 273	372	1 125	857	268	520	416	104
Secundaria incompleta	1 566	1 038	528	1 271	833	438	295	205	90
Secundaria completa	1 670	952	718	1 426	798	628	244	154	90
Parauniversitaria	370	173	197	343	158	185	27	15	12
Universitaria	3 758	2 235	1 523	3 374	1 984	1 390	384	251	133
Actividades jurídicas y de contabilidad	18 732	9 948	8 784	17 200	9 163	8 037	1 532	785	747
Ningún grado	15	7	8	13	6	7	2	1	1
Enseñanza especial	2	1	1	2	1	1	-	-	-
Kinder o preparatoria	-	-	-	-	-	-	-	-	-
Primaria incompleta	133	77	56	120	69	51	13	8	5
Primaria completa	618	346	272	525	284	241	93	62	31
Secundaria incompleta	1 117	542	575	1 024	490	534	93	52	41
Secundaria completa	2 247	916	1 331	2 014	826	1 188	233	90	143
Parauniversitaria	802	337	465	742	316	426	60	21	39
Universitaria	13 798	7 722	6 076	12 760	7 171	5 589	1 038	551	487
Actividades oficinas centrales y consultorías de gestión	2 983	1 718	1 265	2 821	1 613	1 208	162	105	57
Ningún grado	1	1	-	-	-	-	1	1	-
Enseñanza especial	-	-	-	-	-	-	-	-	-
Kinder o preparatoria	-	-	-	-	-	-	-	-	-
Primaria incompleta	21	9	12	18	7	11	3	2	1
Primaria completa	91	64	27	76	52	24	15	12	3
Secundaria incompleta	126	92	34	120	88	32	6	4	2
Secundaria completa	246	112	134	227	103	124	19	9	10
Parauniversitaria	121	61	60	116	57	59	5	4	1
Universitaria	2 377	1 379	998	2 264	1 306	958	113	73	40
Actividades arquitectura e ingeniería	7 718	5 819	1 899	6 928	5 187	1 741	790	632	158
Ningún grado	20	17	3	12	9	3	8	8	-
Enseñanza especial	1	1	-	1	1	-	-	-	-
Kinder o preparatoria	-	-	-	-	-	-	-	-	-
Primaria incompleta	164	153	11	118	109	9	46	44	2
Primaria completa	479	429	50	355	320	35	124	109	15
Secundaria incompleta	495	390	105	421	328	93	74	62	12
Secundaria completa	806	557	249	746	510	236	60	47	13
Parauniversitaria	164	89	75	150	80	70	14	9	5
Universitaria	5 589	4 183	1 406	5 125	3 830	1 295	464	353	111

continúa

Continuación Cuadro 14

Rama de actividad (2 dígitos) y nivel de instrucción	Total			Urbano			Rural		
	Total	Hombres	Mujeres	Total	Hombres	Mujeres	Total	Hombres	Mujeres
Investigación y desarrollo científico	1 219	736	483	1 041	626	415	178	110	68
Ningún grado	1	1	-	-	-	-	1	1	-
Enseñanza especial	-	-	-	-	-	-	-	-	-
Kinder o preparatoria	-	-	-	-	-	-	-	-	-
Primaria incompleta	21	16	5	10	7	3	11	9	2
Primaria completa	106	74	32	71	50	21	35	24	11
Secundaria incompleta	96	57	39	83	48	35	13	9	4
Secundaria completa	118	67	51	100	56	44	18	11	7
Parauniversitaria	23	12	11	19	11	8	4	1	3
Universitaria	854	509	345	758	454	304	96	55	41
Publicidad e investig. mercados	8 839	5 323	3 516	8 417	5 037	3 380	422	286	136
Ningún grado	12	10	2	10	9	1	2	1	1
Enseñanza especial	-	-	-	-	-	-	-	-	-
Kinder o preparatoria	1	1	-	1	1	-	-	-	-
Primaria incompleta	150	119	31	132	104	28	18	15	3
Primaria completa	765	585	180	695	524	171	70	61	9
Secundaria incompleta	1 369	924	445	1 287	858	429	82	66	16
Secundaria completa	1 535	944	591	1 456	891	565	79	53	26
Parauniversitaria	325	188	137	309	178	131	16	10	6
Universitaria	4 682	2 552	2 130	4 527	2 472	2 055	155	80	75
Otras profesionales, científicas y técnicas	4 497	2 527	1 970	4 113	2 277	1 836	384	250	134
Ningún grado	12	6	6	11	5	6	1	1	-
Enseñanza especial	-	-	-	-	-	-	-	-	-
Kinder o preparatoria	-	-	-	-	-	-	-	-	-
Primaria incompleta	94	74	20	78	61	17	16	13	3
Primaria completa	455	331	124	389	279	110	66	52	14
Secundaria incompleta	712	445	267	635	389	246	77	56	21
Secundaria completa	743	434	309	683	398	285	60	36	24
Parauniversitaria	167	91	76	159	86	73	8	5	3
Universitaria	2 314	1 146	1 168	2 158	1 059	1 099	156	87	69
Actividades veterinarias	1 732	958	774	1 516	829	687	216	129	87
Ningún grado	10	6	4	6	3	3	4	3	1
Enseñanza especial	1	1	-	1	1	-	-	-	-
Kinder o preparatoria	-	-	-	-	-	-	-	-	-
Primaria incompleta	37	25	12	31	23	8	6	2	4
Primaria completa	196	122	74	159	99	60	37	23	14
Secundaria incompleta	250	136	114	223	117	106	27	19	8
Secundaria completa	247	141	106	216	120	96	31	21	10
Parauniversitaria	40	20	20	38	19	19	2	1	1
Universitaria	951	507	444	842	447	395	109	60	49

continúa

Continuación Cuadro 14

Rama de actividad (2 dígitos) y nivel de instrucción	Total			Urbano			Rural		
	Total	Hombres	Mujeres	Total	Hombres	Mujeres	Total	Hombres	Mujeres
Alquiler y arrendamiento	4 632	3 284	1 348	3 976	2 783	1 193	656	501	155
Ningún grado	34	21	13	31	20	11	3	1	2
Enseñanza especial	-	-	-	-	-	-	-	-	-
Kinder o preparatoria	4	3	1	4	3	1	-	-	-
Primaria incompleta	245	186	59	179	132	47	66	54	12
Primaria completa	997	821	176	805	655	150	192	166	26
Secundaria incompleta	1 155	886	269	989	759	230	166	127	39
Secundaria completa	925	596	329	824	523	301	101	73	28
Parauniversitaria	144	88	56	124	74	50	20	14	6
Universitaria	1 128	683	445	1 020	617	403	108	66	42
Agencias de empleo	1 395	656	739	1 245	554	691	150	102	48
Ningún grado	6	3	3	5	2	3	1	1	-
Enseñanza especial	-	-	-	-	-	-	-	-	-
Kinder o preparatoria	-	-	-	-	-	-	-	-	-
Primaria incompleta	72	42	30	58	31	27	14	11	3
Primaria completa	316	176	140	253	129	124	63	47	16
Secundaria incompleta	295	138	157	265	115	150	30	23	7
Secundaria completa	266	114	152	246	102	144	20	12	8
Parauniversitaria	30	16	14	27	14	13	3	2	1
Universitaria	410	167	243	391	161	230	19	6	13
Agencias de viajes y operad. turísticos	11 385	7 091	4 294	8 846	5 349	3 497	2 539	1 742	797
Ningún grado	104	82	22	44	37	7	60	45	15
Enseñanza especial	2	2	-	1	1	-	1	1	-
Kinder o preparatoria	3	3	-	2	2	-	1	1	-
Primaria incompleta	586	442	144	322	237	85	264	205	59
Primaria completa	1 948	1 352	596	1 224	826	398	724	526	198
Secundaria incompleta	2 213	1 509	704	1 725	1 162	563	488	347	141
Secundaria completa	2 270	1 353	917	1 812	1 063	749	458	290	168
Parauniversitaria	484	281	203	445	255	190	39	26	13
Universitaria	3 775	2 067	1 708	3 271	1 766	1 505	504	301	203
Actividades de investigación y seguridad	28 855	26 291	2 564	24 324	22 021	2 303	4 531	4 270	261
Ningún grado	403	384	19	330	311	19	73	73	-
Enseñanza especial	21	19	2	21	19	2	-	-	-
Kinder o preparatoria	19	18	1	14	14	-	5	4	1
Primaria incompleta	2 674	2 559	115	2 225	2 122	103	449	437	12
Primaria completa	10 740	10 181	559	8 592	8 112	480	2 148	2 069	79
Secundaria incompleta	8 231	7 568	663	7 147	6 541	606	1 084	1 027	57
Secundaria completa	4 301	3 675	626	3 748	3 186	562	553	489	64
Parauniversitaria	359	270	89	328	246	82	31	24	7
Universitaria	2 107	1 617	490	1 919	1 470	449	188	147	41

continúa

Continuación Cuadro 14

Rama de actividad (2 dígitos) y nivel de instrucción	Total			Urbano			Rural		
	Total	Hombres	Mujeres	Total	Hombres	Mujeres	Total	Hombres	Mujeres
Actividades servicio a edificios y paisajismo	13 213	5 577	7 636	10 591	4 341	6 250	2 622	1 236	1 386
Ningún grado	429	252	177	312	180	132	117	72	45
Enseñanza especial	21	15	6	21	15	6	-	-	-
Kinder o preparatoria	11	3	8	9	3	6	2	-	2
Primaria incompleta	2 266	1 146	1 120	1 740	880	860	526	266	260
Primaria completa	5 129	2 031	3 098	3 916	1 474	2 442	1 213	557	656
Secundaria incompleta	3 064	1 190	1 874	2 615	982	1 633	449	208	241
Secundaria completa	1 380	529	851	1 189	452	737	191	77	114
Parauniversitaria	119	49	70	98	39	59	21	10	11
Universitaria	794	362	432	691	316	375	103	46	57
Administrativas y apoyo oficinas	22 124	12 843	9 281	21 112	12 228	8 884	1 012	615	397
Ningún grado	25	20	5	19	15	4	6	5	1
Enseñanza especial	5	4	1	4	3	1	1	1	-
Kinder o preparatoria	5	2	3	4	1	3	1	1	-
Primaria incompleta	188	116	72	152	94	58	36	22	14
Primaria completa	984	579	405	880	510	370	104	69	35
Secundaria incompleta	2 226	1 299	927	2 101	1 222	879	125	77	48
Secundaria completa	6 467	3 795	2 672	6 179	3 625	2 554	288	170	118
Parauniversitaria	1 091	620	471	1 044	591	453	47	29	18
Universitaria	11 133	6 408	4 725	10 729	6 167	4 562	404	241	163
Administración pública	71 500	45 170	26 330	59 089	35 834	23 255	12 411	9 336	3 075
Ningún grado	282	251	31	195	178	17	87	73	14
Enseñanza especial	20	17	3	18	16	2	2	1	1
Kinder o preparatoria	9	5	4	8	5	3	1	-	1
Primaria incompleta	1 901	1 648	253	1 419	1 231	188	482	417	65
Primaria completa	8 943	7 468	1 475	6 233	5 151	1 082	2 710	2 317	393
Secundaria incompleta	9 882	7 947	1 935	7 288	5 709	1 579	2 594	2 238	356
Secundaria completa	13 967	9 352	4 615	11 149	7 161	3 988	2 818	2 191	627
Parauniversitaria	2 236	1 071	1 165	1 958	905	1 053	278	166	112
Universitaria	34 260	17 411	16 849	30 821	15 478	15 343	3 439	1 933	1 506
Enseñanza	119 552	37 332	82 220	98 931	30 557	68 374	20 621	6 775	13 846
Ningún grado	246	113	133	151	89	62	95	24	71
Enseñanza especial	22	9	13	22	9	13	-	-	-
Kinder o preparatoria	7	5	2	5	3	2	2	2	-
Primaria incompleta	1 496	590	906	1 025	444	581	471	146	325
Primaria completa	9 838	3 809	6 029	6 903	2 803	4 100	2 935	1 006	1 929
Secundaria incompleta	7 601	2 948	4 653	6 270	2 479	3 791	1 331	469	862
Secundaria completa	8 599	3 407	5 192	7 345	2 909	4 436	1 254	498	756
Parauniversitaria	2 502	788	1 714	2 153	674	1 479	349	114	235
Universitaria	89 241	25 663	63 578	75 057	21 147	53 910	14 184	4 516	9 668

continúa

Continuación Cuadro 14

Rama de actividad (2 dígitos) y nivel de instrucción	Total			Urbano			Rural		
	Total	Hombres	Mujeres	Total	Hombres	Mujeres	Total	Hombres	Mujeres
Actividades de atención a la salud humana	69 104	27 223	41 881	61 290	23 962	37 328	7 814	3 261	4 553
Ningún grado	96	34	62	69	23	46	27	11	16
Enseñanza especial	3	2	1	2	2	-	1	-	1
Kinder o preparatoria	5	2	3	4	1	3	1	1	-
Primaria incompleta	836	303	533	652	243	409	184	60	124
Primaria completa	4 687	2 307	2 380	3 755	1 853	1 902	932	454	478
Secundaria incompleta	6 020	2 827	3 193	5 258	2 428	2 830	762	399	363
Secundaria completa	12 454	5 214	7 240	10 872	4 483	6 389	1 582	731	851
Parauniversitaria	2 775	862	1 913	2 477	773	1 704	298	89	209
Universitaria	42 228	15 672	26 556	38 201	14 156	24 045	4 027	1 516	2 511
Actividades de atención en instituciones con alojamiento	3 547	948	2 599	2 877	728	2 149	670	220	450
Ningún grado	59	23	36	37	11	26	22	12	10
Enseñanza especial	3	1	2	2	1	1	1	-	1
Kinder o preparatoria	1	-	1	1	-	1	-	-	-
Primaria incompleta	351	97	254	257	68	189	94	29	65
Primaria completa	1 018	266	752	799	183	616	219	83	136
Secundaria incompleta	785	225	560	640	172	468	145	53	92
Secundaria completa	468	107	361	398	89	309	70	18	52
Parauniversitaria	89	20	69	82	20	62	7	-	7
Universitaria	773	209	564	661	184	477	112	25	87
Asistencia social sin alojamiento	2 413	258	2 155	2 110	220	1 890	303	38	265
Ningún grado	30	4	26	21	1	20	9	3	6
Enseñanza especial	2	-	2	2	-	2	-	-	-
Kinder o preparatoria	1	-	1	1	-	1	-	-	-
Primaria incompleta	174	10	164	151	9	142	23	1	22
Primaria completa	594	44	550	482	35	447	112	9	103
Secundaria incompleta	531	48	483	474	40	434	57	8	49
Secundaria completa	391	50	341	343	39	304	48	11	37
Parauniversitaria	57	7	50	52	7	45	5	-	5
Universitaria	633	95	538	584	89	495	49	6	43
Creativas, artísticas y de entretenimiento	3 697	2 531	1 166	3 353	2 279	1 074	344	252	92
Ningún grado	21	17	4	20	16	4	1	1	-
Enseñanza especial	1	1	-	1	1	-	-	-	-
Kinder o preparatoria	-	-	-	-	-	-	-	-	-
Primaria incompleta	123	106	17	102	89	13	21	17	4
Primaria completa	538	434	104	449	365	84	89	69	20
Secundaria incompleta	825	616	209	733	540	193	92	76	16
Secundaria completa	730	517	213	669	473	196	61	44	17
Parauniversitaria	106	51	55	103	48	55	3	3	-
Universitaria	1 353	789	564	1 276	747	529	77	42	35

continúa

Continuación Cuadro 14

Rama de actividad (2 dígitos) y nivel de instrucción	Total			Urbano			Rural		
	Total	Hombres	Mujeres	Total	Hombres	Mujeres	Total	Hombres	Mujeres
Bibliotecas, museos y otras culturales	2 325	1 484	841	1 502	828	674	823	656	167
Ningún grado	59	48	11	11	7	4	48	41	7
Enseñanza especial	1	-	1	1	-	1	-	-	-
Kinder o preparatoria	-	-	-	-	-	-	-	-	-
Primaria incompleta	226	197	29	58	41	17	168	156	12
Primaria completa	472	380	92	206	145	61	266	235	31
Secundaria incompleta	313	203	110	206	120	86	107	83	24
Secundaria completa	315	184	131	235	129	106	80	55	25
Parauniversitaria	49	28	21	35	22	13	14	6	8
Universitaria	890	444	446	750	364	386	140	80	60
Juegos azar y apuestas	6 744	4 280	2 464	6 197	3 889	2 308	547	391	156
Ningún grado	188	130	58	166	115	51	22	15	7
Enseñanza especial	11	10	1	11	10	1	-	-	-
Kinder o preparatoria	5	2	3	5	2	3	-	-	-
Primaria incompleta	823	585	238	723	518	205	100	67	33
Primaria completa	1 692	1 175	517	1 480	1 009	471	212	166	46
Secundaria incompleta	1 679	980	699	1 571	910	661	108	70	38
Secundaria completa	1 115	631	484	1 054	585	469	61	46	15
Parauniversitaria	132	79	53	126	77	49	6	2	4
Universitaria	1 099	688	411	1 061	663	398	38	25	13
Deportivas, esparcimiento y recreativas	10 368	7 452	2 916	8 007	5 534	2 473	2 361	1 918	443
Ningún grado	213	196	17	88	79	9	125	117	8
Enseñanza especial	6	5	1	6	5	1	-	-	-
Kinder o preparatoria	8	4	4	5	2	3	3	2	1
Primaria incompleta	1 015	858	157	547	444	103	468	414	54
Primaria completa	2 392	1 894	498	1 528	1 175	353	864	719	145
Secundaria incompleta	2 327	1 688	639	1 927	1 357	570	400	331	69
Secundaria completa	1 832	1 235	597	1 585	1 068	517	247	167	80
Parauniversitaria	275	154	121	249	141	108	26	13	13
Universitaria	2 300	1 418	882	2 072	1 263	809	228	155	73
Actividades de asociaciones	11 576	6 084	5 492	10 070	5 166	4 904	1 506	918	588
Ningún grado	97	62	35	54	35	19	43	27	16
Enseñanza especial	-	-	-	-	-	-	-	-	-
Kinder o preparatoria	2	-	2	2	-	2	-	-	-
Primaria incompleta	564	329	235	411	223	188	153	106	47
Primaria completa	1 909	1 100	809	1 419	773	646	490	327	163
Secundaria incompleta	1 656	907	749	1 428	767	661	228	140	88
Secundaria completa	1 918	853	1 065	1 719	748	971	199	105	94
Parauniversitaria	485	184	301	440	161	279	45	23	22
Universitaria	4 945	2 649	2 296	4 597	2 459	2 138	348	190	158

continúa

Continuación Cuadro 14

Rama de actividad (2 dígitos) y nivel de instrucción	Total			Urbano			Rural		
	Total	Hombres	Mujeres	Total	Hombres	Mujeres	Total	Hombres	Mujeres
Reparación enseres uso personal y doméstico	10 389	8 576	1 813	8 987	7 361	1 626	1 402	1 215	187
Ningún grado	117	97	20	87	69	18	30	28	2
Enseñanza especial	11	7	4	9	6	3	2	1	1
Kinder o preparatoria	2	2	-	2	2	-	-	-	-
Primaria incompleta	902	754	148	730	609	121	172	145	27
Primaria completa	2 812	2 303	509	2 303	1 877	426	509	426	83
Secundaria incompleta	2 819	2 306	513	2 511	2 034	477	308	272	36
Secundaria completa	1 917	1 583	334	1 716	1 400	316	201	183	18
Parauniversitaria	387	331	56	344	290	54	43	41	2
Universitaria	1 422	1 193	229	1 285	1 074	211	137	119	18
Otras actividades de servicios	21 632	6 686	14 946	18 823	5 521	13 302	2 809	1 165	1 644
Ningún grado	266	221	45	174	140	34	92	81	11
Enseñanza especial	10	5	5	7	4	3	3	1	2
Kinder o preparatoria	9	3	6	6	1	5	3	2	1
Primaria incompleta	1 590	1 036	554	1 234	769	465	356	267	89
Primaria completa	5 170	1 909	3 261	4 235	1 489	2 746	935	420	515
Secundaria incompleta	6 759	1 716	5 043	6 017	1 481	4 536	742	235	507
Secundaria completa	4 474	979	3 495	4 064	872	3 192	410	107	303
Parauniversitaria	831	125	706	755	118	637	76	7	69
Universitaria	2 523	692	1 831	2 331	647	1 684	192	45	147
Hogares en calidad de empleadores	74 357	7 470	66 887	56 496	4 038	52 458	17 861	3 432	14 429
Ningún grado	2 777	612	2 165	1 848	238	1 610	929	374	555
Enseñanza especial	72	24	48	64	20	44	8	4	4
Kinder o preparatoria	63	7	56	51	3	48	12	4	8
Primaria incompleta	15 042	2 026	13 016	10 948	1 001	9 947	4 094	1 025	3 069
Primaria completa	29 255	2 885	26 370	21 162	1 484	19 678	8 093	1 401	6 692
Secundaria incompleta	17 012	1 211	15 801	14 011	793	13 218	3 001	418	2 583
Secundaria completa	7 351	476	6 875	6 067	331	5 736	1 284	145	1 139
Parauniversitaria	614	39	575	523	30	493	91	9	82
Universitaria	2 171	190	1 981	1 822	138	1 684	349	52	297
Organizaciones y órganos extraterritoriales	1 126	539	587	1 056	492	564	70	47	23
Ningún grado	4	3	1	3	2	1	1	1	-
Enseñanza especial	-	-	-	-	-	-	-	-	-
Kinder o preparatoria	-	-	-	-	-	-	-	-	-
Primaria incompleta	29	18	11	21	14	7	8	4	4
Primaria completa	88	67	21	73	52	21	15	15	-
Secundaria incompleta	103	72	31	97	67	30	6	5	1
Secundaria completa	131	65	66	126	63	63	5	2	3
Parauniversitaria	58	10	48	53	8	45	5	2	3
Universitaria	713	304	409	683	286	397	30	18	12

CUADRO 15

Costa Rica: Población ocupada de 15 años y más por zona y sexo, según provincia, rama de actividad (grupo mayor) y grupo ocupacional (grupo mayor)

Provincia, rama de actividad (grupo mayor) y grupo ocupacional (grupo mayor)	Total			Urbano			Rural		
	Total	Hombres	Mujeres	Total	Hombres	Mujeres	Total	Hombres	Mujeres
Costa Rica	1 670 632	1 087 109	583 523	1 274 579	786 921	487 658	396 053	300 188	95 865
Nivel direc. público y privado	25 409	16 742	8 667	22 855	15 032	7 823	2 554	1 710	844
Nivel prof. y científico	235 165	110 852	124 313	210 559	100 106	110 453	24 606	10 746	13 860
Nivel técnico y prof. medio	168 829	110 916	57 913	149 658	97 016	52 642	19 171	13 900	5 271
Apoyo administrativo	130 428	57 230	73 198	116 211	50 598	65 613	14 217	6 632	7 585
Vent. en locales y serv. direct.	336 710	187 434	149 276	273 985	150 366	123 619	62 725	37 068	25 657
Agropecuario y pesca calific.	74 742	70 343	4 399	20 633	19 295	1 338	54 109	51 048	3 061
Prod. artesanal; otros ofici. calific.	193 736	172 890	20 846	157 290	139 746	17 544	36 446	33 144	3 302
Operación maq. y ensamblaje	146 271	127 940	18 331	118 100	102 288	15 812	28 171	25 652	2 519
Ocupaciones elementales	359 342	232 762	126 580	205 288	112 474	92 814	154 054	120 288	33 766
Agricultura, ganadería y pesca	229 516	206 703	22 813	73 774	64 243	9 531	155 742	142 460	13 282
Nivel direc. público y privado	658	527	131	497	388	109	161	139	22
Nivel prof. y científico	2 875	2 253	622	2 158	1 680	478	717	573	144
Nivel técnico y prof. medio	3 057	2 364	693	1 972	1 481	491	1 085	883	202
Apoyo administrativo	2 689	1 592	1 097	1 600	947	653	1 089	645	444
Vent. en locales y serv. direct.	2 166	1 830	336	1 061	884	177	1 105	946	159
Agropecuario y pesca calific.	72 408	68 173	4 235	19 826	18 554	1 272	52 582	49 619	2 963
Prod. artesanal; otros ofici. calific.	3 574	3 279	295	1 912	1 736	176	1 662	1 543	119
Operación maq. y ensamblaje	5 950	5 594	356	2 753	2 548	205	3 197	3 046	151
Ocupaciones elementales	136 139	121 091	15 048	41 995	36 025	5 970	94 144	85 066	9 078
Minas y canteras	1 965	1 797	168	1 043	948	95	922	849	73
Nivel direc. público y privado	35	28	7	23	16	7	12	12	-
Nivel prof. y científico	80	65	15	69	57	12	11	8	3
Nivel técnico y prof. medio	113	95	18	85	70	15	28	25	3
Apoyo administrativo	79	42	37	43	26	17	36	16	20
Vent. en locales y serv. direct.	127	109	18	78	66	12	49	43	6
Agropecuario y pesca calific.	8	8	-	3	3	-	5	5	-
Prod. artesanal; otros ofici. calific.	245	240	5	167	163	4	78	77	1
Operación maq. y ensamblaje	709	701	8	377	372	5	332	329	3
Ocupaciones elementales	569	509	60	198	175	23	371	334	37
Industrias manufactureras	201 744	144 767	56 977	167 670	118 265	49 405	34 074	26 502	7 572
Nivel direc. público y privado	3 508	2 629	879	3 307	2 460	847	201	169	32
Nivel prof. y científico	14 359	9 523	4 836	13 448	8 873	4 575	911	650	261
Nivel técnico y prof. medio	20 819	15 194	5 625	18 755	13 594	5 161	2 064	1 600	464
Apoyo administrativo	10 969	6 355	4 614	9 765	5 610	4 155	1 204	745	459
Vent. en locales y serv. direct.	12 419	7 376	5 043	10 526	6 146	4 380	1 893	1 230	663
Agropecuario y pesca calific.	1 491	1 385	106	343	313	30	1 148	1 072	76
Prod. artesanal; otros ofici. calific.	64 639	49 965	14 674	53 432	41 080	12 352	11 207	8 885	2 322
Operación maq. y ensamblaje	47 731	33 592	14 139	40 427	28 120	12 307	7 304	5 472	1 832
Ocupaciones elementales	25 809	18 748	7 061	17 667	12 069	5 598	8 142	6 679	1 463

continúa

Continuación Cuadro 15

Provincia, rama de actividad (grupo mayor) y grupo ocupacional (grupo mayor)	Total			Urbano			Rural		
	Total	Hombres	Mujeres	Total	Hombres	Mujeres	Total	Hombres	Mujeres
Suministro electricidad y gas	25 343	21 202	4 141	18 854	15 424	3 430	6 489	5 778	711
Nivel direc. público y privado	195	154	41	176	139	37	19	15	4
Nivel prof. y científico	4 261	3 070	1 191	3 826	2 742	1 084	435	328	107
Nivel técnico y prof. medio	5 142	4 486	656	4 058	3 504	554	1 084	982	102
Apoyo administrativo	2 760	1 509	1 251	2 260	1 218	1 042	500	291	209
Vent. en locales y serv. direct.	1 313	1 161	152	860	756	104	453	405	48
Agropecuaria y pesca calif.	24	23	1	8	7	1	16	16	-
Prod. artesanal; otros ofici. calif.	6 221	6 088	133	4 515	4 413	102	1 706	1 675	31
Operación maq. y ensamblaje	1 990	1 941	49	1 309	1 272	37	681	669	12
Ocupaciones elementales	3 437	2 770	667	1 842	1 373	469	1 595	1 397	198
Suministro agua	10 241	8 364	1 877	8 059	6 528	1 531	2 182	1 836	346
Nivel direc. público y privado	111	87	24	103	82	21	8	5	3
Nivel prof. y científico	906	603	303	833	553	280	73	50	23
Nivel técnico y prof. medio	1 107	883	224	945	749	196	162	134	28
Apoyo administrativo	919	405	514	729	344	385	190	61	129
Vent. en locales y serv. direct.	339	289	50	285	247	38	54	42	12
Agropecuaria y pesca calif.	19	18	1	19	18	1	-	-	-
Prod. artesanal; otros ofici. calif.	1 524	1 492	32	910	888	22	614	604	10
Operación maq. y ensamblaje	820	790	30	662	641	21	158	149	9
Ocupaciones elementales	4 496	3 797	699	3 573	3 006	567	923	791	132
Construcción	97 279	92 450	4 829	75 855	71 669	4 186	21 424	20 781	643
Nivel direc. público y privado	783	631	152	705	563	142	78	68	10
Nivel prof. y científico	4 389	3 435	954	4 115	3 204	911	274	231	43
Nivel técnico y prof. medio	8 809	7 944	865	7 218	6 421	797	1 591	1 523	68
Apoyo administrativo	1 796	850	946	1 585	741	844	211	109	102
Vent. en locales y serv. direct.	855	747	108	612	538	74	243	209	34
Agropecuaria y pesca calif.	28	26	2	17	17	-	11	9	2
Prod. artesanal; otros ofici. calif.	51 767	50 901	866	41 790	41 082	708	9 977	9 819	158
Operación maq. y ensamblaje	4 352	4 298	54	3 087	3 046	41	1 265	1 252	13
Ocupaciones elementales	24 500	23 618	882	16 726	16 057	669	7 774	7 561	213
Comercio y repar. vehículos	309 612	203 603	106 009	258 527	168 137	90 390	51 085	35 466	15 619
Nivel direc. público y privado	4 682	3 431	1 251	4 392	3 208	1 184	290	223	67
Nivel prof. y científico	13 807	8 365	5 442	12 850	7 779	5 071	957	586	371
Nivel técnico y prof. medio	28 237	19 733	8 504	25 289	17 489	7 800	2 948	2 244	704
Apoyo administrativo	27 097	13 151	13 946	23 787	11 432	12 355	3 310	1 719	1 591
Vent. en locales y serv. direct.	152 580	85 254	67 326	126 309	69 852	56 457	26 271	15 402	10 869
Agropecuaria y pesca calif.	19	18	1	11	10	1	8	8	-
Prod. artesanal; otros ofici. calif.	43 691	41 343	2 348	35 808	33 849	1 959	7 883	7 494	389
Operación maq. y ensamblaje	14 681	13 899	782	11 783	11 153	630	2 898	2 746	152
Ocupaciones elementales	24 818	18 409	6 409	18 298	13 365	4 933	6 520	5 044	1 476

continúa

Continuación Cuadro 15

Provincia, rama de actividad (grupo mayor) y grupo ocupacional (grupo mayor)	Total			Urbano			Rural		
	Total	Hombres	Mujeres	Total	Hombres	Mujeres	Total	Hombres	Mujeres
Transporte y almacenamiento	82 717	73 031	9 686	69 615	60 845	8 770	13 102	12 186	916
Nivel direc. público y privado	1 168	930	238	1 086	861	225	82	69	13
Nivel prof. y científico	2 305	1 375	930	2 189	1 299	890	116	76	40
Nivel técnico y prof. medio	5 152	3 551	1 601	4 737	3 258	1 479	415	293	122
Apoyo administrativo	6 733	4 058	2 675	6 061	3 617	2 444	672	441	231
Vent. en locales y serv. direct.	3 233	2 427	806	2 750	2 033	717	483	394	89
Agropecuaria y pesca calif.	32	30	2	24	22	2	8	8	-
Prod. artesanal; otros ofici. calif.	2 149	2 093	56	1 874	1 820	54	275	273	2
Operación maq. y ensamblaje	56 333	54 284	2 049	46 207	44 394	1 813	10 126	9 890	236
Ocupaciones elementales	5 612	4 283	1 329	4 687	3 541	1 146	925	742	183
Alojamiento y serv. comida	87 173	40 539	46 634	68 387	31 601	36 786	18 786	8 938	9 848
Nivel direc. público y privado	1 402	901	501	1 132	721	411	270	180	90
Nivel prof. y científico	1 797	897	900	1 547	784	763	250	113	137
Nivel técnico y prof. medio	4 570	2 897	1 673	3 873	2 422	1 451	697	475	222
Apoyo administrativo	5 776	1 848	3 928	4 935	1 513	3 422	841	335	506
Vent. en locales y serv. direct.	54 666	24 166	30 500	43 522	19 581	23 941	11 144	4 585	6 559
Agropecuaria y pesca calif.	28	25	3	14	12	2	14	13	1
Prod. artesanal; otros ofici. calif.	1 660	1 401	259	1 185	956	229	475	445	30
Operación maq. y ensamblaje	1 473	1 368	105	1 219	1 141	78	254	227	27
Ocupaciones elementales	15 801	7 036	8 765	10 960	4 471	6 489	4 841	2 565	2 276
Información y comunicación	34 453	24 922	9 531	32 262	23 218	9 044	2 191	1 704	487
Nivel direc. público y privado	1 134	812	322	1 106	792	314	28	20	8
Nivel prof. y científico	13 184	9 605	3 579	12 591	9 168	3 423	593	437	156
Nivel técnico y prof. medio	9 920	7 846	2 074	9 286	7 305	1 981	634	541	93
Apoyo administrativo	4 264	1 940	2 324	4 044	1 836	2 208	220	104	116
Vent. en locales y serv. direct.	2 105	1 379	726	1 846	1 205	641	259	174	85
Agropecuaria y pesca calif.	7	7	-	5	5	-	2	2	-
Prod. artesanal; otros ofici. calif.	2 287	2 176	111	2 018	1 912	106	269	264	5
Operación maq. y ensamblaje	739	677	62	652	600	52	87	77	10
Ocupaciones elementales	813	480	333	714	395	319	99	85	14
Financieras y de seguros	45 147	24 644	20 503	41 587	22 614	18 973	3 560	2 030	1 530
Nivel direc. público y privado	1 844	1 195	649	1 721	1 125	596	123	70	53
Nivel prof. y científico	12 416	7 188	5 228	11 698	6 773	4 925	718	415	303
Nivel técnico y prof. medio	10 387	5 833	4 554	9 691	5 419	4 272	696	414	282
Apoyo administrativo	15 934	7 092	8 842	14 472	6 400	8 072	1 462	692	770
Vent. en locales y serv. direct.	2 503	1 996	507	2 207	1 741	466	296	255	41
Agropecuaria y pesca calif.	5	5	-	5	5	-	-	-	-
Prod. artesanal; otros ofici. calif.	286	267	19	259	244	15	27	23	4
Operación maq. y ensamblaje	833	795	38	721	684	37	112	111	1
Ocupaciones elementales	939	273	666	813	223	590	126	50	76

continúa

Continuación Cuadro 15

Provincia, rama de actividad (grupo mayor) y grupo ocupacional (grupo mayor)	Total			Urbano			Rural		
	Total	Hombres	Mujeres	Total	Hombres	Mujeres	Total	Hombres	Mujeres
Actividades inmobiliarias	9 788	6 283	3 505	8 028	5 012	3 016	1 760	1 271	489
Nivel direc. público y privado	351	255	96	319	229	90	32	26	6
Nivel prof. y científico	1 256	751	505	1 164	689	475	92	62	30
Nivel técnico y prof. medio	3 480	2 204	1 276	3 055	1 885	1 170	425	319	106
Apoyo administrativo	760	227	533	658	197	461	102	30	72
Vent. en locales y serv. direct.	1 732	1 271	461	1 376	1 006	370	356	265	91
Agropecuaria y pesca calif.	34	33	1	15	15	-	19	18	1
Prod. artesanal; otros ofici. calif.	422	411	11	336	327	9	86	84	2
Operación maq. y ensamblaje	134	127	7	110	104	6	24	23	1
Ocupaciones elementales	1 619	1 004	615	995	560	435	624	444	180
Profesionales, científ. y técnicas	45 720	27 029	18 691	42 036	24 732	17 304	3 684	2 297	1 387
Nivel direc. público y privado	773	509	264	740	488	252	33	21	12
Nivel prof. y científico	23 265	14 434	8 831	21 683	13 406	8 277	1 582	1 028	554
Nivel técnico y prof. medio	12 056	7 235	4 821	11 042	6 587	4 455	1 014	648	366
Apoyo administrativo	4 119	1 054	3 065	3 733	964	2 769	386	90	296
Vent. en locales y serv. direct.	1 759	993	766	1 593	890	703	166	103	63
Agropecuaria y pesca calif.	9	8	1	6	5	1	3	3	-
Prod. artesanal; otros ofici. calif.	1 510	1 307	203	1 342	1 158	184	168	149	19
Operación maq. y ensamblaje	911	833	78	824	752	72	87	81	6
Ocupaciones elementales	1 318	656	662	1 073	482	591	245	174	71
Administrativas y serv. apoyo	81 604	55 742	25 862	70 094	47 276	22 818	11 510	8 466	3 044
Nivel direc. público y privado	1 614	1 151	463	1 495	1 064	431	119	87	32
Nivel prof. y científico	4 593	2 759	1 834	4 325	2 603	1 722	268	156	112
Nivel técnico y prof. medio	7 189	4 482	2 707	6 598	4 076	2 522	591	406	185
Apoyo administrativo	16 600	8 607	7 993	15 717	8 159	7 558	883	448	435
Vent. en locales y serv. direct.	33 061	28 678	4 383	27 236	23 541	3 695	5 825	5 137	688
Agropecuaria y pesca calif.	175	158	17	102	92	10	73	66	7
Prod. artesanal; otros ofici. calif.	1 709	1 613	96	1 425	1 341	84	284	272	12
Operación maq. y ensamblaje	2 572	2 419	153	2 129	1 991	138	443	428	15
Ocupaciones elementales	14 091	5 875	8 216	11 067	4 409	6 658	3 024	1 466	1 558
Administración pública	71 500	45 170	26 330	59 089	35 834	23 255	12 411	9 336	3 075
Nivel direc. público y privado	1 500	850	650	1 322	738	584	178	112	66
Nivel prof. y científico	19 210	9 236	9 974	17 744	8 498	9 246	1 466	738	728
Nivel técnico y prof. medio	11 410	6 993	4 417	10 070	6 057	4 013	1 340	936	404
Apoyo administrativo	9 935	3 524	6 411	8 863	3 133	5 730	1 072	391	681
Vent. en locales y serv. direct.	18 819	15 854	2 965	12 625	10 443	2 182	6 194	5 411	783
Agropecuaria y pesca calif.	71	65	6	39	36	3	32	29	3
Prod. artesanal; otros ofici. calif.	1 528	1 450	78	1 285	1 218	67	243	232	11
Operación maq. y ensamblaje	2 862	2 790	72	2 353	2 294	59	509	496	13
Ocupaciones elementales	6 165	4 408	1 757	4 788	3 417	1 371	1 377	991	386

continúa

Continuación Cuadro 15

Provincia, rama de actividad (grupo mayor) y grupo ocupacional (grupo mayor)	Total			Urbano			Rural		
	Total	Hombres	Mujeres	Total	Hombres	Mujeres	Total	Hombres	Mujeres
Enseñanza	119 552	37 332	82 220	98 931	30 557	68 374	20 621	6 775	13 846
Nivel direc. público y privado	3 947	1 772	2 175	3 151	1 351	1 800	796	421	375
Nivel prof. y científico	80 349	22 554	57 795	67 192	18 459	48 733	13 157	4 095	9 062
Nivel técnico y prof. medio	7 442	3 176	4 266	6 679	2 810	3 869	763	366	397
Apoyo administrativo	6 611	1 364	5 247	5 891	1 205	4 686	720	159	561
Vent. en locales y serv. direct.	8 270	4 080	4 190	5 867	3 164	2 703	2 403	916	1 487
Agropecuaria y pesca calif.	27	23	4	14	11	3	13	12	1
Prod. artesanal; otros ofici. calif.	1 102	991	111	975	873	102	127	118	9
Operación maq. y ensamblaje	775	696	79	676	606	70	99	90	9
Ocupaciones elementales	11 029	2 676	8 353	8 486	2 078	6 408	2 543	598	1 945
Salud humana	75 064	28 429	46 635	66 277	24 910	41 367	8 787	3 519	5 268
Nivel direc. público y privado	806	372	434	741	335	406	65	37	28
Nivel prof. y científico	29 707	10 970	18 737	27 215	10 067	17 148	2 492	903	1 589
Nivel técnico y prof. medio	17 116	7 096	10 020	14 973	6 105	8 868	2 143	991	1 152
Apoyo administrativo	8 559	2 075	6 484	7 592	1 839	5 753	967	236	731
Vent. en locales y serv. direct.	9 198	2 785	6 413	8 013	2 411	5 602	1 185	374	811
Agropecuaria y pesca calif.	16	13	3	6	3	3	10	10	-
Prod. artesanal; otros ofici. calif.	945	874	71	819	756	63	126	118	8
Operación maq. y ensamblaje	2 144	2 004	140	1 723	1 596	127	421	408	13
Ocupaciones elementales	6 573	2 240	4 333	5 195	1 798	3 397	1 378	442	936
Artísticas y recreativas	23 134	15 747	7 387	19 059	12 530	6 529	4 075	3 217	858
Nivel direc. público y privado	341	225	116	319	205	114	22	20	2
Nivel prof. y científico	2 961	1 842	1 119	2 692	1 670	1 022	269	172	97
Nivel técnico y prof. medio	5 447	3 824	1 623	4 922	3 449	1 473	525	375	150
Apoyo administrativo	2 376	977	1 399	2 223	912	1 311	153	65	88
Vent. en locales y serv. direct.	4 082	2 840	1 242	3 326	2 265	1 061	756	575	181
Agropecuaria y pesca calif.	309	297	12	164	158	6	145	139	6
Prod. artesanal; otros ofici. calif.	615	529	86	509	433	76	106	96	10
Operación maq. y ensamblaje	322	298	24	266	243	23	56	55	1
Ocupaciones elementales	6 681	4 915	1 766	4 638	3 195	1 443	2 043	1 720	323
Otras actividades de servicio	43 597	21 346	22 251	37 880	18 048	19 832	5 717	3 298	2 419
Nivel direc. público y privado	456	239	217	428	228	200	28	11	17
Nivel prof. y científico	3 017	1 748	1 269	2 808	1 631	1 177	209	117	92
Nivel técnico y prof. medio	7 143	5 001	2 142	6 193	4 264	1 929	950	737	213
Apoyo administrativo	2 257	511	1 746	2 064	457	1 607	193	54	139
Vent. en locales y serv. direct.	16 726	3 268	13 458	14 941	2 920	12 021	1 785	348	1 437
Agropecuaria y pesca calif.	32	28	4	12	9	3	20	19	1
Prod. artesanal; otros ofici. calif.	7 837	6 447	1 390	6 706	5 475	1 231	1 131	972	159
Operación maq. y ensamblaje	616	548	68	550	486	64	66	62	4
Ocupaciones elementales	5 513	3 556	1 957	4 178	2 578	1 600	1 335	978	357

continúa

Continuación Cuadro 15

Provincia, rama de actividad (grupo mayor) y grupo ocupacional (grupo mayor)	Total			Urbano			Rural		
	Total	Hombres	Mujeres	Total	Hombres	Mujeres	Total	Hombres	Mujeres
Hogares calidad empleadores	74 357	7 470	66 887	56 496	4 038	52 458	17 861	3 432	14 429
Nivel direc. público y privado	-	-	-	-	-	-	-	-	-
Nivel prof. y científico	38	5	33	36	4	32	2	1	1
Nivel técnico y prof. medio	43	5	38	36	3	33	7	2	5
Apoyo administrativo	-	-	-	-	-	-	-	-	-
Vent. en locales y serv. direct.	10 678	855	9 823	8 893	621	8 272	1 785	234	1 551
Agropecuaria y pesca calif.	-	-	-	-	-	-	-	-	-
Prod. artesanal; otros ofici. calif.	-	-	-	-	-	-	-	-	-
Operación maq. y ensamblaje	241	205	36	192	167	25	49	38	11
Ocupaciones elementales	63 357	6 400	56 957	47 339	3 243	44 096	16 018	3 157	12 861
Organizac. extraterritoriales	1 126	539	587	1 056	492	564	70	47	23
Nivel direc. público y privado	101	44	57	92	39	53	9	5	4
Nivel prof. y científico	390	174	216	376	167	209	14	7	7
Nivel técnico y prof. medio	190	74	116	181	68	113	9	6	3
Apoyo administrativo	195	49	146	189	48	141	6	1	5
Vent. en locales y serv. direct.	79	76	3	59	56	3	20	20	-
Agropecuaria y pesca calif.	-	-	-	-	-	-	-	-	-
Prod. artesanal; otros ofici. calif.	25	23	2	23	22	1	2	1	1
Operación maq. y ensamblaje	83	81	2	80	78	2	3	3	-
Ocupaciones elementales	63	18	45	56	14	42	7	4	3
San José	587 980	357 909	230 071	521 380	307 400	213 980	66 600	50 509	16 091
Nivel direc. público y privado	12 071	7 946	4 125	11 629	7 627	4 002	442	319	123
Nivel prof. y científico	98 078	47 808	50 270	93 584	45 781	47 803	4 494	2 027	2 467
Nivel técnico y prof. medio	73 173	46 370	26 803	69 500	43 782	25 718	3 673	2 588	1 085
Apoyo administrativo	58 886	25 069	33 817	55 967	23 742	32 225	2 919	1 327	1 592
Vent. en locales y serv. direct.	123 620	67 539	56 081	112 597	60 696	51 901	11 023	6 843	4 180
Agropecuaria y pesca calif.	15 603	14 821	782	3 559	3 259	300	12 044	11 562	482
Prod. artesanal; otros ofici. calif.	70 852	62 513	8 339	64 261	56 576	7 685	6 591	5 937	654
Operación maq. y ensamblaje	46 002	40 613	5 389	41 556	36 557	4 999	4 446	4 056	390
Ocupaciones elementales	89 695	45 230	44 465	68 727	29 380	39 347	20 968	15 850	5 118
Agricultura, ganadería y pesca	31 900	29 764	2 136	8 405	7 401	1 004	23 495	22 363	1 132
Nivel direc. público y privado	219	162	57	208	152	56	11	10	1
Nivel prof. y científico	691	508	183	639	470	169	52	38	14
Nivel técnico y prof. medio	428	306	122	363	250	113	65	56	9
Apoyo administrativo	272	121	151	205	77	128	67	44	23
Vent. en locales y serv. direct.	272	215	57	181	136	45	91	79	12
Agropecuaria y pesca calif.	15 182	14 433	749	3 399	3 123	276	11 783	11 310	473
Prod. artesanal; otros ofici. calif.	273	255	18	144	130	14	129	125	4
Operación maq. y ensamblaje	431	414	17	214	205	9	217	209	8
Ocupaciones elementales	14 132	13 350	782	3 052	2 858	194	11 080	10 492	588

continúa

Continuación Cuadro 15

Provincia, rama de actividad (grupo mayor) y grupo ocupacional (grupo mayor)	Total			Urbano			Rural		
	Total	Hombres	Mujeres	Total	Hombres	Mujeres	Total	Hombres	Mujeres
Minas y canteras	261	221	40	218	182	36	43	39	4
Nivel direc. público y privado	15	10	5	14	9	5	1	1	-
Nivel prof. y científico	34	28	6	32	27	5	2	1	1
Nivel técnico y prof. medio	28	19	9	27	18	9	1	1	-
Apoyo administrativo	6	4	2	4	2	2	2	2	-
Vent. en locales y serv. direct.	24	17	7	23	16	7	1	1	-
Agropecuaria y pesca calif.	-	-	-	-	-	-	-	-	-
Prod. artesanal; otros ofici. calif.	28	28	-	22	22	-	6	6	-
Operación maq. y ensamblaje	77	76	1	61	60	1	16	16	-
Ocupaciones elementales	49	39	10	35	28	7	14	11	3
Industrias manufactureras	66 208	45 384	20 824	61 092	41 525	19 567	5 116	3 859	1 257
Nivel direc. público y privado	1 790	1 331	459	1 762	1 306	456	28	25	3
Nivel prof. y científico	5 650	3 610	2 040	5 531	3 523	2 008	119	87	32
Nivel técnico y prof. medio	7 726	5 485	2 241	7 405	5 238	2 167	321	247	74
Apoyo administrativo	4 051	2 164	1 887	3 884	2 063	1 821	167	101	66
Vent. en locales y serv. direct.	4 616	2 542	2 074	4 332	2 376	1 956	284	166	118
Agropecuaria y pesca calif.	290	271	19	79	67	12	211	204	7
Prod. artesanal; otros ofici. calif.	22 621	16 839	5 782	20 664	15 375	5 289	1 957	1 464	493
Operación maq. y ensamblaje	12 812	9 084	3 728	11 682	8 256	3 426	1 130	828	302
Ocupaciones elementales	6 652	4 058	2 594	5 753	3 321	2 432	899	737	162
Suministro electricidad y gas	6 649	5 100	1 549	5 844	4 395	1 449	805	705	100
Nivel direc. público y privado	75	63	12	72	61	11	3	2	1
Nivel prof. y científico	1 640	1 159	481	1 578	1 110	468	62	49	13
Nivel técnico y prof. medio	1 405	1 159	246	1 249	1 020	229	156	139	17
Apoyo administrativo	848	389	459	763	353	410	85	36	49
Vent. en locales y serv. direct.	270	235	35	225	193	32	45	42	3
Agropecuaria y pesca calif.	3	3	-	2	2	-	1	1	-
Prod. artesanal; otros ofici. calif.	1 396	1 352	44	1 170	1 131	39	226	221	5
Operación maq. y ensamblaje	360	343	17	290	275	15	70	68	2
Ocupaciones elementales	652	397	255	495	250	245	157	147	10
Suministro agua	3 409	2 680	729	3 030	2 354	676	379	326	53
Nivel direc. público y privado	66	56	10	64	54	10	2	2	-
Nivel prof. y científico	384	249	135	373	241	132	11	8	3
Nivel técnico y prof. medio	402	315	87	363	279	84	39	36	3
Apoyo administrativo	296	141	155	263	127	136	33	14	19
Vent. en locales y serv. direct.	144	126	18	129	112	17	15	14	1
Agropecuaria y pesca calif.	6	5	1	6	5	1	-	-	-
Prod. artesanal; otros ofici. calif.	380	372	8	258	252	6	122	120	2
Operación maq. y ensamblaje	276	267	9	241	234	7	35	33	2
Ocupaciones elementales	1 455	1 149	306	1 333	1 050	283	122	99	23

continúa

Continuación Cuadro 15

Provincia, rama de actividad (grupo mayor) y grupo ocupacional (grupo mayor)	Total			Urbano			Rural		
	Total	Hombres	Mujeres	Total	Hombres	Mujeres	Total	Hombres	Mujeres
Construcción	35 478	33 285	2 193	31 425	29 340	2 085	4 053	3 945	108
Nivel direc. público y privado	364	272	92	354	262	92	10	10	-
Nivel prof. y científico	2 095	1 621	474	2 046	1 584	462	49	37	12
Nivel técnico y prof. medio	3 373	2 924	449	3 053	2 613	440	320	311	9
Apoyo administrativo	880	420	460	836	395	441	44	25	19
Vent. en locales y serv. direct.	246	208	38	217	186	31	29	22	7
Agropecuaria y pesca calif.	8	8	-	4	4	-	4	4	-
Prod. artesanal; otros ofici. calif.	20 194	19 821	373	18 301	17 957	344	1 893	1 864	29
Operación maq. y ensamblaje	1 211	1 190	21	1 004	985	19	207	205	2
Ocupaciones elementales	7 107	6 821	286	5 610	5 354	256	1 497	1 467	30
Comercio y repar. vehículos	120 794	77 853	42 941	111 476	71 301	40 175	9 318	6 552	2 766
Nivel direc. público y privado	2 615	1 866	749	2 543	1 811	732	72	55	17
Nivel prof. y científico	6 380	3 845	2 535	6 172	3 716	2 456	208	129	79
Nivel técnico y prof. medio	13 054	8 715	4 339	12 415	8 252	4 163	639	463	176
Apoyo administrativo	12 198	6 008	6 190	11 495	5 598	5 897	703	410	293
Vent. en locales y serv. direct.	55 751	30 403	25 348	51 100	27 603	23 497	4 651	2 800	1 851
Agropecuaria y pesca calif.	5	4	1	4	3	1	1	1	-
Prod. artesanal; otros ofici. calif.	16 823	15 884	939	15 179	14 312	867	1 644	1 572	72
Operación maq. y ensamblaje	5 430	5 196	234	4 875	4 659	216	555	537	18
Ocupaciones elementales	8 538	5 932	2 606	7 693	5 347	2 346	845	585	260
Transporte y almacenamiento	28 049	24 385	3 664	25 970	22 408	3 562	2 079	1 977	102
Nivel direc. público y privado	517	407	110	503	396	107	14	11	3
Nivel prof. y científico	833	511	322	823	504	319	10	7	3
Nivel técnico y prof. medio	1 837	1 233	604	1 791	1 201	590	46	32	14
Apoyo administrativo	2 194	1 295	899	2 099	1 224	875	95	71	24
Vent. en locales y serv. direct.	1 114	782	332	1 044	732	312	70	50	20
Agropecuaria y pesca calif.	2	2	-	2	2	-	-	-	-
Prod. artesanal; otros ofici. calif.	664	648	16	595	579	16	69	69	-
Operación maq. y ensamblaje	19 506	18 571	935	17 803	16 900	903	1 703	1 671	32
Ocupaciones elementales	1 382	936	446	1 310	870	440	72	66	6
Alojamiento y serv. comida	28 037	12 639	15 398	26 072	11 731	14 341	1 965	908	1 057
Nivel direc. público y privado	548	342	206	525	323	202	23	19	4
Nivel prof. y científico	701	339	362	669	322	347	32	17	15
Nivel técnico y prof. medio	1 794	1 106	688	1 726	1 049	677	68	57	11
Apoyo administrativo	2 154	591	1 563	2 067	564	1 503	87	27	60
Vent. en locales y serv. direct.	17 561	7 932	9 629	16 218	7 349	8 869	1 343	583	760
Agropecuaria y pesca calif.	-	-	-	-	-	-	-	-	-
Prod. artesanal; otros ofici. calif.	387	291	96	363	270	93	24	21	3
Operación maq. y ensamblaje	558	522	36	531	497	34	27	25	2
Ocupaciones elementales	4 334	1 516	2 818	3 973	1 357	2 616	361	159	202

continúa

Continuación Cuadro 15

Provincia, rama de actividad (grupo mayor) y grupo ocupacional (grupo mayor)	Total			Urbano			Rural		
	Total	Hombres	Mujeres	Total	Hombres	Mujeres	Total	Hombres	Mujeres
Información y comunicación	18 038	12 743	5 295	17 459	12 295	5 164	579	448	131
Nivel direc. público y privado	682	481	201	673	474	199	9	7	2
Nivel prof. y científico	6 798	4 837	1 961	6 658	4 739	1 919	140	98	42
Nivel técnico y prof. medio	5 409	4 246	1 163	5 242	4 101	1 141	167	145	22
Apoyo administrativo	2 365	1 019	1 346	2 304	994	1 310	61	25	36
Vent. en locales y serv. direct.	836	538	298	784	501	283	52	37	15
Agropecuaria y pesca calif.	3	3	-	2	2	-	1	1	-
Prod. artesanal; otros ofici. calif.	1 094	1 031	63	1 003	941	62	91	90	1
Operación maq. y ensamblaje	409	369	40	372	340	32	37	29	8
Ocupaciones elementales	442	219	223	421	203	218	21	16	5
Financieras y de seguros	22 964	12 551	10 413	21 903	11 941	9 962	1 061	610	451
Nivel direc. público y privado	856	533	323	827	515	312	29	18	11
Nivel prof. y científico	6 014	3 459	2 555	5 817	3 335	2 482	197	124	73
Nivel técnico y prof. medio	5 707	3 248	2 459	5 448	3 095	2 353	259	153	106
Apoyo administrativo	7 941	3 485	4 456	7 520	3 293	4 227	421	192	229
Vent. en locales y serv. direct.	1 330	1 068	262	1 251	1 001	250	79	67	12
Agropecuaria y pesca calif.	5	5	-	5	5	-	-	-	-
Prod. artesanal; otros ofici. calif.	154	147	7	144	138	6	10	9	1
Operación maq. y ensamblaje	508	480	28	471	443	28	37	37	-
Ocupaciones elementales	449	126	323	420	116	304	29	10	19
Actividades inmobiliarias	4 361	2 707	1 654	4 113	2 520	1 593	248	187	61
Nivel direc. público y privado	213	159	54	208	156	52	5	3	2
Nivel prof. y científico	730	412	318	715	402	313	15	10	5
Nivel técnico y prof. medio	1 614	975	639	1 554	932	622	60	43	17
Apoyo administrativo	365	118	247	347	111	236	18	7	11
Vent. en locales y serv. direct.	692	512	180	654	479	175	38	33	5
Agropecuaria y pesca calif.	10	10	-	7	7	-	3	3	-
Prod. artesanal; otros ofici. calif.	174	166	8	158	151	7	16	15	1
Operación maq. y ensamblaje	67	64	3	57	55	2	10	9	1
Ocupaciones elementales	496	291	205	413	227	186	83	64	19
Profesionales, científ. y técnicas	24 048	14 020	10 028	23 222	13 519	9 703	826	501	325
Nivel direc. público y privado	478	314	164	465	305	160	13	9	4
Nivel prof. y científico	12 160	7 474	4 686	11 880	7 290	4 590	280	184	96
Nivel técnico y prof. medio	6 292	3 712	2 580	6 069	3 576	2 493	223	136	87
Apoyo administrativo	2 326	604	1 722	2 207	578	1 629	119	26	93
Vent. en locales y serv. direct.	858	488	370	833	473	360	25	15	10
Agropecuaria y pesca calif.	1	1	-	1	1	-	-	-	-
Prod. artesanal; otros ofici. calif.	737	638	99	701	602	99	36	36	-
Operación maq. y ensamblaje	561	522	39	527	489	38	34	33	1
Ocupaciones elementales	635	267	368	539	205	334	96	62	34

continúa

Continuación Cuadro 15

Provincia, rama de actividad (grupo mayor) y grupo ocupacional (grupo mayor)	Total			Urbano			Rural		
	Total	Hombres	Mujeres	Total	Hombres	Mujeres	Total	Hombres	Mujeres
Administrativas y serv. apoyo	36 954	24 430	12 524	34 949	22 897	12 052	2 005	1 533	472
Nivel direc. público y privado	880	613	267	861	599	262	19	14	5
Nivel prof. y científico	2 262	1 350	912	2 221	1 322	899	41	28	13
Nivel técnico y prof. medio	3 511	2 090	1 421	3 402	2 025	1 377	109	65	44
Apoyo administrativo	9 015	4 622	4 393	8 834	4 525	4 309	181	97	84
Vent. en locales y serv. direct.	13 955	12 047	1 908	12 987	11 171	1 816	968	876	92
Agropecuaria y pesca calif.	43	36	7	25	19	6	18	17	1
Prod. artesanal; otros ofici. calif.	703	660	43	662	621	41	41	39	2
Operación maq. y ensamblaje	950	884	66	870	809	61	80	75	5
Ocupaciones elementales	5 635	2 128	3 507	5 087	1 806	3 281	548	322	226
Administración pública	28 848	17 151	11 697	25 593	14 605	10 988	3 255	2 546	709
Nivel direc. público y privado	647	347	300	610	322	288	37	25	12
Nivel prof. y científico	8 827	4 099	4 728	8 516	3 935	4 581	311	164	147
Nivel técnico y prof. medio	4 721	2 819	1 902	4 396	2 587	1 809	325	232	93
Apoyo administrativo	4 678	1 695	2 983	4 382	1 583	2 799	296	112	184
Vent. en locales y serv. direct.	5 904	4 875	1 029	4 175	3 332	843	1 729	1 543	186
Agropecuaria y pesca calif.	16	15	1	7	7	-	9	8	1
Prod. artesanal; otros ofici. calif.	483	453	30	438	411	27	45	42	3
Operación maq. y ensamblaje	1 081	1 049	32	939	909	30	142	140	2
Ocupaciones elementales	2 491	1 799	692	2 130	1 519	611	361	280	81
Enseñanza	41 312	13 112	28 200	37 328	11 635	25 693	3 984	1 477	2 507
Nivel direc. público y privado	1 265	585	680	1 120	491	629	145	94	51
Nivel prof. y científico	26 772	7 544	19 228	24 345	6 716	17 629	2 427	828	1 599
Nivel técnico y prof. medio	3 276	1 341	1 935	3 124	1 272	1 852	152	69	83
Apoyo administrativo	2 712	589	2 123	2 522	538	1 984	190	51	139
Vent. en locales y serv. direct.	2 714	1 409	1 305	2 219	1 177	1 042	495	232	263
Agropecuaria y pesca calif.	4	4	-	3	3	-	1	1	-
Prod. artesanal; otros ofici. calif.	589	523	66	544	479	65	45	44	1
Operación maq. y ensamblaje	328	280	48	301	256	45	27	24	3
Ocupaciones elementales	3 652	837	2 815	3 150	703	2 447	502	134	368
Salud humana	31 885	12 066	19 819	29 863	11 272	18 591	2 022	794	1 228
Nivel direc. público y privado	331	149	182	327	145	182	4	4	-
Nivel prof. y científico	12 800	4 897	7 903	12 367	4 744	7 623	433	153	280
Nivel técnico y prof. medio	6 766	2 850	3 916	6 276	2 605	3 671	490	245	245
Apoyo administrativo	3 725	880	2 845	3 483	826	2 657	242	54	188
Vent. en locales y serv. direct.	4 075	1 282	2 793	3 796	1 186	2 610	279	96	183
Agropecuaria y pesca calif.	8	7	1	4	3	1	4	4	-
Prod. artesanal; otros ofici. calif.	408	380	28	377	352	25	31	28	3
Operación maq. y ensamblaje	775	709	66	688	623	65	87	86	1
Ocupaciones elementales	2 997	912	2 085	2 545	788	1 757	452	124	328

continúa

Continuación Cuadro 15

Provincia, rama de actividad (grupo mayor) y grupo ocupacional (grupo mayor)	Total			Urbano			Rural		
	Total	Hombres	Mujeres	Total	Hombres	Mujeres	Total	Hombres	Mujeres
Artísticas y recreativas	9 788	6 134	3 654	9 234	5 704	3 530	554	430	124
Nivel direc. público y privado	181	108	73	175	103	72	6	5	1
Nivel prof. y científico	1 549	929	620	1 494	893	601	55	36	19
Nivel técnico y prof. medio	2 462	1 659	803	2 373	1 605	768	89	54	35
Apoyo administrativo	1 501	629	872	1 461	610	851	40	19	21
Vent. en locales y serv. direct.	1 572	999	573	1 474	920	554	98	79	19
Agropecuaria y pesca calif.	13	10	3	8	5	3	5	5	-
Prod. artesanal; otros ofici. calif.	247	208	39	232	194	38	15	14	1
Operación maq. y ensamblaje	118	104	14	113	99	14	5	5	-
Ocupaciones elementales	2 145	1 488	657	1 904	1 275	629	241	213	28
Otras actividades de servicio	19 470	9 020	10 450	18 409	8 487	9 922	1 061	533	528
Nivel direc. público y privado	253	115	138	245	112	133	8	3	5
Nivel prof. y científico	1 471	813	658	1 424	786	638	47	27	20
Nivel técnico y prof. medio	3 209	2 118	1 091	3 070	2 016	1 054	139	102	37
Apoyo administrativo	1 217	259	958	1 151	245	906	66	14	52
Vent. en locales y serv. direct.	7 388	1 485	5 903	7 029	1 433	5 596	359	52	307
Agropecuaria y pesca calif.	4	4	-	1	1	-	3	3	-
Prod. artesanal; otros ofici. calif.	3 472	2 794	678	3 283	2 637	646	189	157	32
Operación maq. y ensamblaje	400	358	42	377	336	41	23	22	1
Ocupaciones elementales	2 056	1 074	982	1 829	921	908	227	153	74
Hogares calidad empleadores	28 732	2 278	26 454	25 016	1 530	23 486	3 716	748	2 968
Nivel direc. público y privado	-	-	-	-	-	-	-	-	-
Nivel prof. y científico	26	3	23	26	3	23	-	-	-
Nivel técnico y prof. medio	24	1	23	23	1	22	1	-	1
Apoyo administrativo	-	-	-	-	-	-	-	-	-
Vent. en locales y serv. direct.	4 236	316	3 920	3 883	279	3 604	353	37	316
Agropecuaria y pesca calif.	-	-	-	-	-	-	-	-	-
Prod. artesanal; otros ofici. calif.	-	-	-	-	-	-	-	-	-
Operación maq. y ensamblaje	94	81	13	91	78	13	3	3	-
Ocupaciones elementales	24 352	1 877	22 475	20 993	1 169	19 824	3 359	708	2 651
Organizac. extraterritoriales	795	386	409	759	358	401	36	28	8
Nivel direc. público y privado	76	33	43	73	31	42	3	2	1
Nivel prof. y científico	261	121	140	258	119	139	3	2	1
Nivel técnico y prof. medio	135	49	86	131	47	84	4	2	2
Apoyo administrativo	142	36	106	140	36	104	2	-	2
Vent. en locales y serv. direct.	62	60	2	43	41	2	19	19	-
Agropecuaria y pesca calif.	-	-	-	-	-	-	-	-	-
Prod. artesanal; otros ofici. calif.	25	23	2	23	22	1	2	1	1
Operación maq. y ensamblaje	50	50	-	49	49	-	1	1	-
Ocupaciones elementales	44	14	30	42	13	29	2	1	1

continúa

Continuación Cuadro 15

Provincia, rama de actividad (grupo mayor) y grupo ocupacional (grupo mayor)	Total			Urbano			Rural		
	Total	Hombres	Mujeres	Total	Hombres	Mujeres	Total	Hombres	Mujeres
Alajuela	324 344	220 865	103 479	207 213	133 197	74 016	117 131	87 668	29 463
Nivel direc. público y privado	3 642	2 451	1 191	2 914	1 946	968	728	505	223
Nivel prof. y científico	37 075	16 968	20 107	29 087	13 505	15 582	7 988	3 463	4 525
Nivel técnico y prof. medio	27 727	18 787	8 940	21 342	14 216	7 126	6 385	4 571	1 814
Apoyo administrativo	21 261	9 864	11 397	16 548	7 629	8 919	4 713	2 235	2 478
Vent. en locales y serv. direct.	62 685	35 771	26 914	44 302	24 975	19 327	18 383	10 796	7 587
Agropecuaria y pesca calif.	18 031	17 195	836	4 920	4 689	231	13 111	12 506	605
Prod. artesanal; otros ofici. calif.	39 936	36 040	3 896	27 456	24 602	2 854	12 480	11 438	1 042
Operación maq. y ensamblaje	34 912	29 247	5 665	24 199	19 823	4 376	10 713	9 424	1 289
Ocupaciones elementales	79 075	54 542	24 533	36 445	21 812	14 633	42 630	32 730	9 900
Agricultura, ganadería y pesca	55 945	50 900	5 045	15 827	13 952	1 875	40 118	36 948	3 170
Nivel direc. público y privado	126	100	26	62	48	14	64	52	12
Nivel prof. y científico	514	399	115	325	257	68	189	142	47
Nivel técnico y prof. medio	660	496	164	314	220	94	346	276	70
Apoyo administrativo	542	294	248	263	138	125	279	156	123
Vent. en locales y serv. direct.	552	480	72	237	201	36	315	279	36
Agropecuaria y pesca calif.	17 235	16 449	786	4 713	4 500	213	12 522	11 949	573
Prod. artesanal; otros ofici. calif.	804	740	64	352	321	31	452	419	33
Operación maq. y ensamblaje	1 849	1 772	77	625	580	45	1 224	1 192	32
Ocupaciones elementales	33 663	30 170	3 493	8 936	7 687	1 249	24 727	22 483	2 244
Minas y canteras	297	263	34	131	119	12	166	144	22
Nivel direc. público y privado	8	7	1	4	3	1	4	4	-
Nivel prof. y científico	7	3	4	4	2	2	3	1	2
Nivel técnico y prof. medio	20	18	2	12	10	2	8	8	-
Apoyo administrativo	23	10	13	13	9	4	10	1	9
Vent. en locales y serv. direct.	38	33	5	12	12	-	26	21	5
Agropecuaria y pesca calif.	-	-	-	-	-	-	-	-	-
Prod. artesanal; otros ofici. calif.	24	24	-	8	8	-	16	16	-
Operación maq. y ensamblaje	121	121	-	64	64	-	57	57	-
Ocupaciones elementales	56	47	9	14	11	3	42	36	6
Industrias manufactureras	49 133	35 792	13 341	35 517	25 380	10 137	13 616	10 412	3 204
Nivel direc. público y privado	504	377	127	438	325	113	66	52	14
Nivel prof. y científico	2 652	1 801	851	2 220	1 502	718	432	299	133
Nivel técnico y prof. medio	4 063	2 964	1 099	3 259	2 360	899	804	604	200
Apoyo administrativo	2 491	1 470	1 021	1 979	1 176	803	512	294	218
Vent. en locales y serv. direct.	2 763	1 800	963	2 036	1 318	718	727	482	245
Agropecuaria y pesca calif.	654	620	34	134	125	9	520	495	25
Prod. artesanal; otros ofici. calif.	15 036	12 190	2 846	10 778	8 695	2 083	4 258	3 495	763
Operación maq. y ensamblaje	14 062	9 273	4 789	10 659	6 921	3 738	3 403	2 352	1 051
Ocupaciones elementales	6 908	5 297	1 611	4 014	2 958	1 056	2 894	2 339	555

continúa

Continuación Cuadro 15

Provincia, rama de actividad (grupo mayor) y grupo ocupacional (grupo mayor)	Total			Urbano			Rural		
	Total	Hombres	Mujeres	Total	Hombres	Mujeres	Total	Hombres	Mujeres
Suministro electricidad y gas	6 079	5 220	859	3 685	3 107	578	2 394	2 113	281
Nivel direc. público y privado	33	23	10	29	19	10	4	4	-
Nivel prof. y científico	782	587	195	596	449	147	186	138	48
Nivel técnico y prof. medio	1 202	1 050	152	793	684	109	409	366	43
Apoyo administrativo	641	384	257	443	262	181	198	122	76
Vent. en locales y serv. direct.	372	334	38	203	185	18	169	149	20
Agropecuaria y pesca calif.	8	8	-	2	2	-	6	6	-
Prod. artesanal; otros ofici. calif.	1 460	1 439	21	889	875	14	571	564	7
Operación maq. y ensamblaje	560	547	13	310	303	7	250	244	6
Ocupaciones elementales	1 021	848	173	420	328	92	601	520	81
Suministro agua	1 994	1 682	312	1 339	1 120	219	655	562	93
Nivel direc. público y privado	14	6	8	13	6	7	1	-	1
Nivel prof. y científico	101	77	24	78	58	20	23	19	4
Nivel técnico y prof. medio	146	113	33	106	79	27	40	34	6
Apoyo administrativo	201	66	135	129	49	80	72	17	55
Vent. en locales y serv. direct.	59	52	7	50	45	5	9	7	2
Agropecuaria y pesca calif.	3	3	-	3	3	-	-	-	-
Prod. artesanal; otros ofici. calif.	412	404	8	210	206	4	202	198	4
Operación maq. y ensamblaje	193	182	11	129	123	6	64	59	5
Ocupaciones elementales	865	779	86	621	551	70	244	228	16
Construcción	19 347	18 611	736	12 597	12 065	532	6 750	6 546	204
Nivel direc. público y privado	113	101	12	84	75	9	29	26	3
Nivel prof. y científico	637	526	111	515	423	92	122	103	19
Nivel técnico y prof. medio	1 739	1 635	104	1 214	1 136	78	525	499	26
Apoyo administrativo	245	119	126	179	87	92	66	32	34
Vent. en locales y serv. direct.	198	171	27	121	104	17	77	67	10
Agropecuaria y pesca calif.	7	7	-	6	6	-	1	1	-
Prod. artesanal; otros ofici. calif.	9 618	9 506	112	6 438	6 356	82	3 180	3 150	30
Operación maq. y ensamblaje	1 070	1 061	9	660	655	5	410	406	4
Ocupaciones elementales	5 720	5 485	235	3 380	3 223	157	2 340	2 262	78
Comercio y repar. vehículos	61 568	41 853	19 715	43 419	29 036	14 383	18 149	12 817	5 332
Nivel direc. público y privado	669	509	160	558	423	135	111	86	25
Nivel prof. y científico	2 301	1 383	918	1 898	1 136	762	403	247	156
Nivel técnico y prof. medio	4 930	3 618	1 312	3 747	2 710	1 037	1 183	908	275
Apoyo administrativo	5 235	2 588	2 647	3 977	1 921	2 056	1 258	667	591
Vent. en locales y serv. direct.	29 858	17 413	12 445	21 226	12 272	8 954	8 632	5 141	3 491
Agropecuaria y pesca calif.	7	7	-	2	2	-	5	5	-
Prod. artesanal; otros ofici. calif.	9 123	8 688	435	6 192	5 880	312	2 931	2 808	123
Operación maq. y ensamblaje	3 786	3 465	321	2 537	2 301	236	1 249	1 164	85
Ocupaciones elementales	5 659	4 182	1 477	3 282	2 391	891	2 377	1 791	586

continúa

Continuación Cuadro 15

Provincia, rama de actividad (grupo mayor) y grupo ocupacional (grupo mayor)	Total			Urbano			Rural		
	Total	Hombres	Mujeres	Total	Hombres	Mujeres	Total	Hombres	Mujeres
Transporte y almacenamiento	16 213	14 502	1 711	11 704	10 322	1 382	4 509	4 180	329
Nivel direc. público y privado	188	154	34	154	126	28	34	28	6
Nivel prof. y científico	345	184	161	291	147	144	54	37	17
Nivel técnico y prof. medio	979	646	333	840	570	270	139	76	63
Apoyo administrativo	1 401	888	513	1 150	731	419	251	157	94
Vent. en locales y serv. direct.	854	665	189	616	460	156	238	205	33
Agropecuaria y pesca calif.	8	8	-	3	3	-	5	5	-
Prod. artesanal; otros ofici. calif.	427	414	13	342	331	11	85	83	2
Operación maq. y ensamblaje	11 105	10 804	301	7 631	7 411	220	3 474	3 393	81
Ocupaciones elementales	906	739	167	677	543	134	229	196	33
Alojamiento y serv. comida	15 249	7 194	8 055	10 840	5 083	5 757	4 409	2 111	2 298
Nivel direc. público y privado	179	123	56	142	93	49	37	30	7
Nivel prof. y científico	252	119	133	209	105	104	43	14	29
Nivel técnico y prof. medio	697	424	273	539	322	217	158	102	56
Apoyo administrativo	935	366	569	735	275	460	200	91	109
Vent. en locales y serv. direct.	9 726	4 359	5 367	7 004	3 243	3 761	2 722	1 116	1 606
Agropecuaria y pesca calif.	7	5	2	5	3	2	2	2	-
Prod. artesanal; otros ofici. calif.	287	230	57	192	146	46	95	84	11
Operación maq. y ensamblaje	266	243	23	186	170	16	80	73	7
Ocupaciones elementales	2 900	1 325	1 575	1 828	726	1 102	1 072	599	473
Información y comunicación	4 247	3 232	1 015	3 508	2 652	856	739	580	159
Nivel direc. público y privado	110	75	35	99	68	31	11	7	4
Nivel prof. y científico	1 558	1 193	365	1 305	1 003	302	253	190	63
Nivel técnico y prof. medio	1 275	1 037	238	1 050	849	201	225	188	37
Apoyo administrativo	519	284	235	446	240	206	73	44	29
Vent. en locales y serv. direct.	311	204	107	252	166	86	59	38	21
Agropecuaria y pesca calif.	3	3	-	2	2	-	1	1	-
Prod. artesanal; otros ofici. calif.	300	291	9	232	223	9	68	68	-
Operación maq. y ensamblaje	86	81	5	60	56	4	26	25	1
Ocupaciones elementales	85	64	21	62	45	17	23	19	4
Financieras y de seguros	5 857	3 264	2 593	4 667	2 592	2 075	1 190	672	518
Nivel direc. público y privado	306	215	91	261	189	72	45	26	19
Nivel prof. y científico	1 527	924	603	1 241	760	481	286	164	122
Nivel técnico y prof. medio	1 157	647	510	954	524	430	203	123	80
Apoyo administrativo	2 141	968	1 173	1 684	768	916	457	200	257
Vent. en locales y serv. direct.	400	316	84	290	217	73	110	99	11
Agropecuaria y pesca calif.	-	-	-	-	-	-	-	-	-
Prod. artesanal; otros ofici. calif.	35	32	3	26	24	2	9	8	1
Operación maq. y ensamblaje	140	134	6	92	87	5	48	47	1
Ocupaciones elementales	151	28	123	119	23	96	32	5	27

continúa

Continuación Cuadro 15

Provincia, rama de actividad (grupo mayor) y grupo ocupacional (grupo mayor)	Total			Urbano			Rural		
	Total	Hombres	Mujeres	Total	Hombres	Mujeres	Total	Hombres	Mujeres
Actividades inmobiliarias	1 237	831	406	946	620	326	291	211	80
Nivel direc. público y privado	31	24	7	25	19	6	6	5	1
Nivel prof. y científico	92	55	37	76	46	30	16	9	7
Nivel técnico y prof. medio	487	337	150	393	268	125	94	69	25
Apoyo administrativo	93	32	61	78	26	52	15	6	9
Vent. en locales y serv. direct.	297	210	87	212	150	62	85	60	25
Agropecuaria y pesca calif.	3	3	-	3	3	-	-	-	-
Prod. artesanal; otros ofici. calif.	33	32	1	24	23	1	9	9	-
Operación maq. y ensamblaje	17	17	-	14	14	-	3	3	-
Ocupaciones elementales	184	121	63	121	71	50	63	50	13
Profesionales, científ. y técnicas	5 883	3 541	2 342	4 699	2 816	1 883	1 184	725	459
Nivel direc. público y privado	65	42	23	60	37	23	5	5	-
Nivel prof. y científico	2 938	1 893	1 045	2 409	1 548	861	529	345	184
Nivel técnico y prof. medio	1 643	977	666	1 270	749	521	373	228	145
Apoyo administrativo	506	122	384	397	101	296	109	21	88
Vent. en locales y serv. direct.	200	110	90	168	97	71	32	13	19
Agropecuaria y pesca calif.	1	1	-	-	-	-	1	1	-
Prod. artesanal; otros ofici. calif.	257	224	33	180	158	22	77	66	11
Operación maq. y ensamblaje	102	86	16	83	70	13	19	16	3
Ocupaciones elementales	171	86	85	132	56	76	39	30	9
Administrativas y serv. apoyo	11 480	7 969	3 511	8 822	6 011	2 811	2 658	1 958	700
Nivel direc. público y privado	170	131	39	140	106	34	30	25	5
Nivel prof. y científico	555	335	220	452	281	171	103	54	49
Nivel técnico y prof. medio	1 061	655	406	866	530	336	195	125	70
Apoyo administrativo	2 436	1 265	1 171	2 076	1 068	1 008	360	197	163
Vent. en locales y serv. direct.	4 735	4 004	731	3 472	2 926	546	1 263	1 078	185
Agropecuaria y pesca calif.	30	25	5	20	18	2	10	7	3
Prod. artesanal; otros ofici. calif.	286	262	24	211	193	18	75	69	6
Operación maq. y ensamblaje	527	486	41	410	375	35	117	111	6
Ocupaciones elementales	1 680	806	874	1 175	514	661	505	292	213
Administración pública	11 791	8 006	3 785	8 365	5 441	2 924	3 426	2 565	861
Nivel direc. público y privado	235	162	73	183	123	60	52	39	13
Nivel prof. y científico	2 881	1 411	1 470	2 358	1 145	1 213	523	266	257
Nivel técnico y prof. medio	1 734	1 099	635	1 333	828	505	401	271	130
Apoyo administrativo	1 266	435	831	963	327	636	303	108	195
Vent. en locales y serv. direct.	4 007	3 484	523	2 395	2 047	348	1 612	1 437	175
Agropecuaria y pesca calif.	19	17	2	11	10	1	8	7	1
Prod. artesanal; otros ofici. calif.	263	251	12	207	197	10	56	54	2
Operación maq. y ensamblaje	444	434	10	323	315	8	121	119	2
Ocupaciones elementales	942	713	229	592	449	143	350	264	86

continúa

Continuación Cuadro 15

Provincia, rama de actividad (grupo mayor) y grupo ocupacional (grupo mayor)	Total			Urbano			Rural		
	Total	Hombres	Mujeres	Total	Hombres	Mujeres	Total	Hombres	Mujeres
Enseñanza	20 883	6 104	14 779	14 998	4 431	10 567	5 885	1 673	4 212
Nivel direc. público y privado	705	304	401	510	211	299	195	93	102
Nivel prof. y científico	14 510	3 946	10 564	10 705	2 907	7 798	3 805	1 039	2 766
Nivel técnico y prof. medio	1 061	449	612	844	350	494	217	99	118
Apoyo administrativo	910	171	739	711	132	579	199	39	160
Vent. en locales y serv. direct.	1 488	670	818	885	471	414	603	199	404
Agropecuaria y pesca calif.	6	4	2	2	-	2	4	4	-
Prod. artesanal; otros ofici. calif.	77	69	8	54	47	7	23	22	1
Operación maq. y ensamblaje	85	76	9	66	58	8	19	18	1
Ocupaciones elementales	2 041	415	1 626	1 221	255	966	820	160	660
Salud humana	11 852	4 234	7 618	9 209	3 249	5 960	2 643	985	1 658
Nivel direc. público y privado	117	56	61	93	42	51	24	14	10
Nivel prof. y científico	4 584	1 587	2 997	3 721	1 294	2 427	863	293	570
Nivel técnico y prof. medio	2 895	1 163	1 732	2 286	907	1 379	609	256	353
Apoyo administrativo	1 165	249	916	908	197	711	257	52	205
Vent. en locales y serv. direct.	1 560	367	1 193	1 151	252	899	409	115	294
Agropecuaria y pesca calif.	4	4	-	-	-	-	4	4	-
Prod. artesanal; otros ofici. calif.	118	107	11	73	65	8	45	42	3
Operación maq. y ensamblaje	378	356	22	260	240	20	118	116	2
Ocupaciones elementales	1 031	345	686	717	252	465	314	93	221
Artísticas y recreativas	3 426	2 471	955	2 456	1 751	705	970	720	250
Nivel direc. público y privado	30	20	10	26	16	10	4	4	-
Nivel prof. y científico	378	252	126	298	193	105	80	59	21
Nivel técnico y prof. medio	806	564	242	634	452	182	172	112	60
Apoyo administrativo	212	90	122	171	70	101	41	20	21
Vent. en locales y serv. direct.	693	524	169	493	373	120	200	151	49
Agropecuaria y pesca calif.	27	24	3	10	10	-	17	14	3
Prod. artesanal; otros ofici. calif.	93	72	21	66	49	17	27	23	4
Operación maq. y ensamblaje	50	45	5	36	32	4	14	13	1
Ocupaciones elementales	1 137	880	257	722	556	166	415	324	91
Otras actividades de servicio	7 190	3 601	3 589	5 431	2 638	2 793	1 759	963	796
Nivel direc. público y privado	36	20	16	32	17	15	4	3	1
Nivel prof. y científico	415	267	148	346	225	121	69	42	27
Nivel técnico y prof. medio	1 150	883	267	871	659	212	279	224	55
Apoyo administrativo	285	61	224	236	51	185	49	10	39
Vent. en locales y serv. direct.	2 788	459	2 329	2 204	366	1 838	584	93	491
Agropecuaria y pesca calif.	9	7	2	4	2	2	5	5	-
Prod. artesanal; otros ofici. calif.	1 283	1 065	218	982	805	177	301	260	41
Operación maq. y ensamblaje	55	49	6	43	37	6	12	12	-
Ocupaciones elementales	1 169	790	379	713	476	237	456	314	142

continúa

Continuación Cuadro 15

Provincia, rama de actividad (grupo mayor) y grupo ocupacional (grupo mayor)	Total			Urbano			Rural		
	Total	Hombres	Mujeres	Total	Hombres	Mujeres	Total	Hombres	Mujeres
Hogares calidad empleadores	14 586	1 548	13 038	8 983	774	8 209	5 603	774	4 829
Nivel direc. público y privado	-	-	-	-	-	-	-	-	-
Nivel prof. y científico	2	1	1	2	1	1	-	-	-
Nivel técnico y prof. medio	6	2	4	3	1	2	3	1	2
Apoyo administrativo	-	-	-	-	-	-	-	-	-
Vent. en locales y serv. direct.	1 783	113	1 670	1 273	68	1 205	510	45	465
Agropecuaria y pesca calif.	-	-	-	-	-	-	-	-	-
Prod. artesanal; otros ofici. calif.	-	-	-	-	-	-	-	-	-
Operación maq. y ensamblaje	11	10	1	7	7	-	4	3	1
Ocupaciones elementales	12 784	1 422	11 362	7 698	697	7 001	5 086	725	4 361
Organizac. extraterritoriales	87	47	40	70	38	32	17	9	8
Nivel direc. público y privado	3	2	1	1	-	1	2	2	-
Nivel prof. y científico	44	25	19	38	23	15	6	2	4
Nivel técnico y prof. medio	16	10	6	14	8	6	2	2	-
Apoyo administrativo	14	2	12	10	1	9	4	1	3
Vent. en locales y serv. direct.	3	3	-	2	2	-	1	1	-
Agropecuaria y pesca calif.	-	-	-	-	-	-	-	-	-
Prod. artesanal; otros ofici. calif.	-	-	-	-	-	-	-	-	-
Operación maq. y ensamblaje	5	5	-	4	4	-	1	1	-
Ocupaciones elementales	2	-	2	1	-	1	1	-	1
Cartago	192 579	128 065	64 514	162 004	104 765	57 239	30 575	23 300	7 275
Nivel direc. público y privado	2 593	1 759	834	2 427	1 650	777	166	109	57
Nivel prof. y científico	28 693	14 044	14 649	26 974	13 255	13 719	1 719	789	930
Nivel técnico y prof. medio	19 850	13 206	6 644	18 410	12 179	6 231	1 440	1 027	413
Apoyo administrativo	13 391	5 699	7 692	12 440	5 286	7 154	951	413	538
Vent. en locales y serv. direct.	36 456	21 176	15 280	32 289	18 560	13 729	4 167	2 616	1 551
Agropecuaria y pesca calif.	9 423	8 666	757	4 434	4 088	346	4 989	4 578	411
Prod. artesanal; otros ofici. calif.	24 280	21 903	2 377	21 594	19 481	2 113	2 686	2 422	264
Operación maq. y ensamblaje	19 945	17 256	2 689	17 428	15 026	2 402	2 517	2 230	287
Ocupaciones elementales	37 948	24 356	13 592	26 008	15 240	10 768	11 940	9 116	2 824
Agricultura, ganadería y pesca	25 118	21 927	3 191	12 540	10 658	1 882	12 578	11 269	1 309
Nivel direc. público y privado	66	49	17	56	41	15	10	8	2
Nivel prof. y científico	299	227	72	265	200	65	34	27	7
Nivel técnico y prof. medio	254	160	94	217	136	81	37	24	13
Apoyo administrativo	200	98	102	161	84	77	39	14	25
Vent. en locales y serv. direct.	210	177	33	156	129	27	54	48	6
Agropecuaria y pesca calif.	9 146	8 419	727	4 325	3 982	343	4 821	4 437	384
Prod. artesanal; otros ofici. calif.	225	205	20	165	150	15	60	55	5
Operación maq. y ensamblaje	499	392	107	338	263	75	161	129	32
Ocupaciones elementales	14 219	12 200	2 019	6 857	5 673	1 184	7 362	6 527	835

continúa



Continuación Cuadro 15

Provincia, rama de actividad (grupo mayor) y grupo ocupacional (grupo mayor)	Total			Urbano			Rural		
	Total	Hombres	Mujeres	Total	Hombres	Mujeres	Total	Hombres	Mujeres
Minas y canteras	249	239	10	180	170	10	69	69	-
Nivel direc. público y privado	-	-	-	-	-	-	-	-	-
Nivel prof. y científico	2	2	-	2	2	-	-	-	-
Nivel técnico y prof. medio	14	14	-	12	12	-	2	2	-
Apoyo administrativo	3	2	1	2	1	1	1	1	-
Vent. en locales y serv. direct.	12	10	2	9	7	2	3	3	-
Agropecuaria y pesca calific.	1	1	-	-	-	-	1	1	-
Prod. artesanal; otros ofici. calific.	86	82	4	74	70	4	12	12	-
Operación maq. y ensamblaje	88	87	1	59	58	1	29	29	-
Ocupaciones elementales	43	41	2	22	20	2	21	21	-
Industrias manufactureras	29 193	21 530	7 663	25 732	18 825	6 907	3 461	2 705	756
Nivel direc. público y privado	406	304	102	379	282	97	27	22	5
Nivel prof. y científico	2 093	1 422	671	2 016	1 366	650	77	56	21
Nivel técnico y prof. medio	3 087	2 262	825	2 857	2 087	770	230	175	55
Apoyo administrativo	1 382	828	554	1 273	753	520	109	75	34
Vent. en locales y serv. direct.	1 427	859	568	1 302	779	523	125	80	45
Agropecuaria y pesca calific.	166	140	26	49	47	2	117	93	24
Prod. artesanal; otros ofici. calific.	8 698	6 888	1 810	7 828	6 219	1 609	870	669	201
Operación maq. y ensamblaje	8 450	6 202	2 248	7 499	5 470	2 029	951	732	219
Ocupaciones elementales	3 484	2 625	859	2 529	1 822	707	955	803	152
Suministro electricidad y gas	3 683	3 233	450	2 899	2 509	390	784	724	60
Nivel direc. público y privado	19	14	5	18	13	5	1	1	-
Nivel prof. y científico	639	490	149	590	451	139	49	39	10
Nivel técnico y prof. medio	744	658	86	627	548	79	117	110	7
Apoyo administrativo	314	175	139	274	155	119	40	20	20
Vent. en locales y serv. direct.	200	173	27	137	117	20	63	56	7
Agropecuaria y pesca calific.	3	3	-	-	-	-	3	3	-
Prod. artesanal; otros ofici. calific.	1 037	1 027	10	813	806	7	224	221	3
Operación maq. y ensamblaje	305	302	3	207	204	3	98	98	-
Ocupaciones elementales	422	391	31	233	215	18	189	176	13
Suministro agua	1 355	1 161	194	1 164	996	168	191	165	26
Nivel direc. público y privado	11	11	-	9	9	-	2	2	-
Nivel prof. y científico	134	89	45	127	84	43	7	5	2
Nivel técnico y prof. medio	179	152	27	165	140	25	14	12	2
Apoyo administrativo	102	47	55	84	42	42	18	5	13
Vent. en locales y serv. direct.	28	26	2	27	25	2	1	1	-
Agropecuaria y pesca calific.	3	3	-	3	3	-	-	-	-
Prod. artesanal; otros ofici. calific.	163	162	1	120	119	1	43	43	-
Operación maq. y ensamblaje	130	126	4	117	113	4	13	13	-
Ocupaciones elementales	605	545	60	512	461	51	93	84	9

continúa

Continuación Cuadro 15

Provincia, rama de actividad (grupo mayor) y grupo ocupacional (grupo mayor)	Total			Urbano			Rural		
	Total	Hombres	Mujeres	Total	Hombres	Mujeres	Total	Hombres	Mujeres
Construcción	12 106	11 513	593	10 522	9 974	548	1 584	1 539	45
Nivel direc. público y privado	109	96	13	103	91	12	6	5	1
Nivel prof. y científico	697	538	159	675	517	158	22	21	1
Nivel técnico y prof. medio	1 283	1 164	119	1 158	1 048	110	125	116	9
Apoyo administrativo	231	102	129	209	89	120	22	13	9
Vent. en locales y serv. direct.	94	88	6	80	76	4	14	12	2
Agropecuaria y pesca calif.	2	2	-	1	1	-	1	1	-
Prod. artesanal; otros ofici. calif.	6 462	6 375	87	5 672	5 597	75	790	778	12
Operación maq. y ensamble	644	640	4	537	533	4	107	107	-
Ocupaciones elementales	2 584	2 508	76	2 087	2 022	65	497	486	11
Comercio y repar. vehículos	35 348	24 039	11 309	31 888	21 583	10 305	3 460	2 456	1 004
Nivel direc. público y privado	442	331	111	426	317	109	16	14	2
Nivel prof. y científico	1 772	1 095	677	1 702	1 052	650	70	43	27
Nivel técnico y prof. medio	3 261	2 335	926	3 046	2 179	867	215	156	59
Apoyo administrativo	2 790	1 282	1 508	2 592	1 186	1 406	198	96	102
Vent. en locales y serv. direct.	17 937	10 562	7 375	16 064	9 389	6 675	1 873	1 173	700
Agropecuaria y pesca calif.	3	3	-	3	3	-	-	-	-
Prod. artesanal; otros ofici. calif.	5 209	4 990	219	4 751	4 558	193	458	432	26
Operación maq. y ensamble	1 532	1 480	52	1 350	1 306	44	182	174	8
Ocupaciones elementales	2 402	1 961	441	1 954	1 593	361	448	368	80
Transporte y almacenamiento	8 950	8 068	882	7 969	7 166	803	981	902	79
Nivel direc. público y privado	106	98	8	103	95	8	3	3	-
Nivel prof. y científico	245	164	81	237	158	79	8	6	2
Nivel técnico y prof. medio	358	241	117	340	228	112	18	13	5
Apoyo administrativo	504	302	202	461	272	189	43	30	13
Vent. en locales y serv. direct.	204	173	31	185	154	31	19	19	-
Agropecuaria y pesca calif.	4	3	1	4	3	1	-	-	-
Prod. artesanal; otros ofici. calif.	182	180	2	173	171	2	9	9	-
Operación maq. y ensamble	6 784	6 580	204	6 000	5 813	187	784	767	17
Ocupaciones elementales	563	327	236	466	272	194	97	55	42
Alojamiento y serv. comida	6 442	3 100	3 342	5 814	2 821	2 993	628	279	349
Nivel direc. público y privado	103	72	31	91	64	27	12	8	4
Nivel prof. y científico	150	79	71	142	76	66	8	3	5
Nivel técnico y prof. medio	311	202	109	298	193	105	13	9	4
Apoyo administrativo	435	116	319	412	112	300	23	4	19
Vent. en locales y serv. direct.	4 476	2 136	2 340	4 011	1 936	2 075	465	200	265
Agropecuaria y pesca calif.	-	-	-	-	-	-	-	-	-
Prod. artesanal; otros ofici. calif.	81	60	21	72	53	19	9	7	2
Operación maq. y ensamble	97	86	11	83	75	8	14	11	3
Ocupaciones elementales	789	349	440	705	312	393	84	37	47

continúa

Continuación Cuadro 15

Provincia, rama de actividad (grupo mayor) y grupo ocupacional (grupo mayor)	Total			Urbano			Rural		
	Total	Hombres	Mujeres	Total	Hombres	Mujeres	Total	Hombres	Mujeres
Información y comunicación	4 262	3 175	1 087	4 030	2 997	1 033	232	178	54
Nivel direc. público y privado	97	74	23	94	72	22	3	2	1
Nivel prof. y científico	1 782	1 327	455	1 719	1 281	438	63	46	17
Nivel técnico y prof. medio	1 135	911	224	1 068	855	213	67	56	11
Apoyo administrativo	422	185	237	402	183	219	20	2	18
Vent. en locales y serv. direct.	318	215	103	301	203	98	17	12	5
Agropecuaria y pesca calific.	1	1	-	1	1	-	-	-	-
Prod. artesanal; otros ofici. calific.	279	266	13	246	234	12	33	32	1
Operación maq. y ensamblaje	116	114	2	102	100	2	14	14	-
Ocupaciones elementales	112	82	30	97	68	29	15	14	1
Financieras y de seguros	5 919	3 185	2 734	5 629	3 038	2 591	290	147	143
Nivel direc. público y privado	229	152	77	224	149	75	5	3	2
Nivel prof. y científico	1 891	1 074	817	1 827	1 036	791	64	38	26
Nivel técnico y prof. medio	1 367	727	640	1 302	698	604	65	29	36
Apoyo administrativo	1 936	852	1 084	1 823	811	1 012	113	41	72
Vent. en locales y serv. direct.	266	215	51	241	194	47	25	21	4
Agropecuaria y pesca calific.	-	-	-	-	-	-	-	-	-
Prod. artesanal; otros ofici. calific.	39	37	2	39	37	2	-	-	-
Operación maq. y ensamblaje	101	99	2	89	87	2	12	12	-
Ocupaciones elementales	90	29	61	84	26	58	6	3	3
Actividades inmobiliarias	760	490	270	695	444	251	65	46	19
Nivel direc. público y privado	17	13	4	14	12	2	3	1	2
Nivel prof. y científico	115	80	35	110	76	34	5	4	1
Nivel técnico y prof. medio	282	177	105	264	164	100	18	13	5
Apoyo administrativo	95	30	65	90	29	61	5	1	4
Vent. en locales y serv. direct.	108	89	19	101	82	19	7	7	-
Agropecuaria y pesca calific.	2	2	-	2	2	-	-	-	-
Prod. artesanal; otros ofici. calific.	34	34	-	30	30	-	4	4	-
Operación maq. y ensamblaje	13	11	2	8	6	2	5	5	-
Ocupaciones elementales	94	54	40	76	43	33	18	11	7
Profesionales, científ. y técnicas	5 112	3 015	2 097	4 802	2 806	1 996	310	209	101
Nivel direc. público y privado	71	48	23	69	46	23	2	2	-
Nivel prof. y científico	2 504	1 531	973	2 388	1 456	932	116	75	41
Nivel técnico y prof. medio	1 468	876	592	1 387	818	569	81	58	23
Apoyo administrativo	428	93	335	399	88	311	29	5	24
Vent. en locales y serv. direct.	163	94	69	155	88	67	8	6	2
Agropecuaria y pesca calific.	3	3	-	2	2	-	1	1	-
Prod. artesanal; otros ofici. calific.	175	155	20	160	143	17	15	12	3
Operación maq. y ensamblaje	117	106	11	95	86	9	22	20	2
Ocupaciones elementales	183	109	74	147	79	68	36	30	6

continúa

Continuación Cuadro 15

Provincia, rama de actividad (grupo mayor) y grupo ocupacional (grupo mayor)	Total			Urbano			Rural		
	Total	Hombres	Mujeres	Total	Hombres	Mujeres	Total	Hombres	Mujeres
Administrativas y serv. apoyo	7 808	5 634	2 174	6 874	4 921	1 953	934	713	221
Nivel direc. público y privado	145	105	40	135	99	36	10	6	4
Nivel prof. y científico	525	332	193	501	318	183	24	14	10
Nivel técnico y prof. medio	597	364	233	574	350	224	23	14	9
Apoyo administrativo	1 213	640	573	1 155	608	547	58	32	26
Vent. en locales y serv. direct.	3 478	3 171	307	2 966	2 699	267	512	472	40
Agropecuaria y pesca calif.	63	61	2	33	33	-	30	28	2
Prod. artesanal; otros ofici. calif.	144	134	10	122	112	10	22	22	-
Operación maq. y ensamblaje	212	204	8	180	173	7	32	31	1
Ocupaciones elementales	1 431	623	808	1 208	529	679	223	94	129
Administración pública	7 785	5 103	2 682	6 903	4 450	2 453	882	653	229
Nivel direc. público y privado	142	83	59	134	80	54	8	3	5
Nivel prof. y científico	2 161	1 137	1 024	2 058	1 086	972	103	51	52
Nivel técnico y prof. medio	1 257	792	465	1 173	733	440	84	59	25
Apoyo administrativo	1 083	413	670	1 005	378	627	78	35	43
Vent. en locales y serv. direct.	1 861	1 563	298	1 473	1 237	236	388	326	62
Agropecuaria y pesca calif.	8	8	-	4	4	-	4	4	-
Prod. artesanal; otros ofici. calif.	201	195	6	179	173	6	22	22	-
Operación maq. y ensamblaje	364	357	7	327	322	5	37	35	2
Ocupaciones elementales	708	555	153	550	437	113	158	118	40
Enseñanza	14 975	5 162	9 813	13 452	4 603	8 849	1 523	559	964
Nivel direc. público y privado	441	200	241	393	176	217	48	24	24
Nivel prof. y científico	9 619	2 818	6 801	8 740	2 530	6 210	879	288	591
Nivel técnico y prof. medio	1 116	517	599	1 045	478	567	71	39	32
Apoyo administrativo	896	204	692	837	184	653	59	20	39
Vent. en locales y serv. direct.	996	540	456	801	457	344	195	83	112
Agropecuaria y pesca calif.	5	4	1	2	2	-	3	2	1
Prod. artesanal; otros ofici. calif.	218	203	15	200	185	15	18	18	-
Operación maq. y ensamblaje	124	121	3	112	109	3	12	12	-
Ocupaciones elementales	1 560	555	1 005	1 322	482	840	238	73	165
Salud humana	8 168	3 114	5 054	7 562	2 874	4 688	606	240	366
Nivel direc. público y privado	101	46	55	95	43	52	6	3	3
Nivel prof. y científico	3 392	1 225	2 167	3 232	1 168	2 064	160	57	103
Nivel técnico y prof. medio	1 793	723	1 070	1 633	653	980	160	70	90
Apoyo administrativo	921	205	716	843	191	652	78	14	64
Vent. en locales y serv. direct.	1 061	301	760	973	274	699	88	27	61
Agropecuaria y pesca calif.	1	1	-	-	-	-	1	1	-
Prod. artesanal; otros ofici. calif.	135	126	9	117	109	8	18	17	1
Operación maq. y ensamblaje	252	242	10	222	213	9	30	29	1
Ocupaciones elementales	512	245	267	447	223	224	65	22	43

continúa

Continuación Cuadro 15

Provincia, rama de actividad (grupo mayor) y grupo ocupacional (grupo mayor)	Total			Urbano			Rural		
	Total	Hombres	Mujeres	Total	Hombres	Mujeres	Total	Hombres	Mujeres
Artísticas y recreativas	2 349	1 703	646	2 135	1 538	597	214	165	49
Nivel direc. público y privado	26	23	3	26	23	3	-	-	-
Nivel prof. y científico	301	194	107	285	186	99	16	8	8
Nivel técnico y prof. medio	597	433	164	562	406	156	35	27	8
Apoyo administrativo	161	68	93	150	63	87	11	5	6
Vent. en locales y serv. direct.	479	368	111	429	333	96	50	35	15
Agropecuaria y pesca calif.	11	11	-	5	5	-	6	6	-
Prod. artesanal; otros ofici. calif.	97	88	9	85	77	8	12	11	1
Operación maq. y ensamblaje	26	25	1	26	25	1	-	-	-
Ocupaciones elementales	651	493	158	567	420	147	84	73	11
Otras actividades de servicio	4 606	2 157	2 449	4 225	1 969	2 256	381	188	193
Nivel direc. público y privado	53	35	18	49	33	16	4	2	2
Nivel prof. y científico	351	219	132	338	211	127	13	8	5
Nivel técnico y prof. medio	725	490	235	661	446	215	64	44	20
Apoyo administrativo	252	53	199	245	53	192	7	-	7
Vent. en locales y serv. direct.	1 857	329	1 528	1 726	302	1 424	131	27	104
Agropecuaria y pesca calif.	1	1	-	-	-	-	1	1	-
Prod. artesanal; otros ofici. calif.	815	696	119	748	638	110	67	58	9
Operación maq. y ensamblaje	50	46	4	40	37	3	10	9	1
Ocupaciones elementales	502	288	214	418	249	169	84	39	45
Hogares calidad empleadores	8 303	486	7 817	6 904	394	6 510	1 399	92	1 307
Nivel direc. público y privado	-	-	-	-	-	-	-	-	-
Nivel prof. y científico	3	-	3	3	-	3	-	-	-
Nivel técnico y prof. medio	5	1	4	5	1	4	-	-	-
Apoyo administrativo	-	-	-	-	-	-	-	-	-
Vent. en locales y serv. direct.	1 273	80	1 193	1 144	72	1 072	129	8	121
Agropecuaria y pesca calif.	-	-	-	-	-	-	-	-	-
Prod. artesanal; otros ofici. calif.	-	-	-	-	-	-	-	-	-
Operación maq. y ensamblaje	34	29	5	31	27	4	3	2	1
Ocupaciones elementales	6 988	376	6 612	5 721	294	5 427	1 267	82	1 185
Organizac. extraterritoriales	88	31	57	85	29	56	3	2	1
Nivel direc. público y privado	9	5	4	9	5	4	-	-	-
Nivel prof. y científico	18	1	17	17	1	16	1	-	1
Nivel técnico y prof. medio	17	7	10	16	6	10	1	1	-
Apoyo administrativo	23	4	19	23	4	19	-	-	-
Vent. en locales y serv. direct.	8	7	1	8	7	1	-	-	-
Agropecuaria y pesca calif.	-	-	-	-	-	-	-	-	-
Prod. artesanal; otros ofici. calif.	-	-	-	-	-	-	-	-	-
Operación maq. y ensamblaje	7	7	-	6	6	-	1	1	-
Ocupaciones elementales	6	-	6	6	-	6	-	-	-

continúa

Continuación Cuadro 15

Provincia, rama de actividad (grupo mayor) y grupo ocupacional (grupo mayor)	Total			Urbano			Rural		
	Total	Hombres	Mujeres	Total	Hombres	Mujeres	Total	Hombres	Mujeres
Heredia	185 945	114 837	71 108	164 359	99 035	65 324	21 586	15 802	5 784
Nivel direc. público y privado	3 862	2 591	1 271	3 639	2 445	1 194	223	146	77
Nivel prof. y científico	37 363	18 543	18 820	35 708	17 777	17 931	1 655	766	889
Nivel técnico y prof. medio	23 581	15 137	8 444	22 471	14 318	8 153	1 110	819	291
Apoyo administrativo	17 315	7 718	9 597	16 579	7 354	9 225	736	364	372
Vent. en locales y serv. direct.	32 691	18 007	14 684	29 542	16 225	13 317	3 149	1 782	1 367
Agropecuaria y pesca calif.	2 928	2 736	192	1 286	1 185	101	1 642	1 551	91
Prod. artesanal; otros ofici. calif.	20 028	17 772	2 256	18 324	16 257	2 067	1 704	1 515	189
Operación maq. y ensamblaje	18 493	15 083	3 410	17 054	13 834	3 220	1 439	1 249	190
Ocupaciones elementales	29 684	17 250	12 434	19 756	9 640	10 116	9 928	7 610	2 318
Agricultura, ganadería y pesca	13 440	11 614	1 826	4 215	3 611	604	9 225	8 003	1 222
Nivel direc. público y privado	73	62	11	61	50	11	12	12	-
Nivel prof. y científico	378	298	80	323	254	69	55	44	11
Nivel técnico y prof. medio	290	219	71	173	123	50	117	96	21
Apoyo administrativo	213	117	96	99	40	59	114	77	37
Vent. en locales y serv. direct.	117	95	22	54	43	11	63	52	11
Agropecuaria y pesca calif.	2 814	2 632	182	1 232	1 137	95	1 582	1 495	87
Prod. artesanal; otros ofici. calif.	211	188	23	65	58	7	146	130	16
Operación maq. y ensamblaje	345	299	46	139	123	16	206	176	30
Ocupaciones elementales	8 999	7 704	1 295	2 069	1 783	286	6 930	5 921	1 009
Minas y canteras	98	89	9	80	71	9	18	18	-
Nivel direc. público y privado	2	2	-	2	2	-	-	-	-
Nivel prof. y científico	13	13	-	13	13	-	-	-	-
Nivel técnico y prof. medio	7	5	2	7	5	2	-	-	-
Apoyo administrativo	5	5	-	3	3	-	2	2	-
Vent. en locales y serv. direct.	8	8	-	6	6	-	2	2	-
Agropecuaria y pesca calif.	-	-	-	-	-	-	-	-	-
Prod. artesanal; otros ofici. calif.	13	13	-	12	12	-	1	1	-
Operación maq. y ensamblaje	36	35	1	28	27	1	8	8	-
Ocupaciones elementales	14	8	6	9	3	6	5	5	-
Industrias manufactureras	27 883	18 983	8 900	26 226	17 838	8 388	1 657	1 145	512
Nivel direc. público y privado	628	472	156	606	452	154	22	20	2
Nivel prof. y científico	3 095	2 028	1 067	3 022	1 981	1 041	73	47	26
Nivel técnico y prof. medio	3 704	2 630	1 074	3 557	2 513	1 044	147	117	30
Apoyo administrativo	1 786	1 060	726	1 726	1 026	700	60	34	26
Vent. en locales y serv. direct.	1 303	738	565	1 222	696	526	81	42	39
Agropecuaria y pesca calif.	70	63	7	26	21	5	44	42	2
Prod. artesanal; otros ofici. calif.	7 084	5 456	1 628	6 562	5 068	1 494	522	388	134
Operación maq. y ensamblaje	7 956	5 088	2 868	7 660	4 905	2 755	296	183	113
Ocupaciones elementales	2 257	1 448	809	1 845	1 176	669	412	272	140

continúa

Continuación Cuadro 15

Provincia, rama de actividad (grupo mayor) y grupo ocupacional (grupo mayor)	Total			Urbano			Rural		
	Total	Hombres	Mujeres	Total	Hombres	Mujeres	Total	Hombres	Mujeres
Suministro electricidad y gas	2 185	1 733	452	1 995	1 565	430	190	168	22
Nivel direc. público y privado	40	34	6	38	32	6	2	2	-
Nivel prof. y científico	707	486	221	684	470	214	23	16	7
Nivel técnico y prof. medio	460	397	63	426	366	60	34	31	3
Apoyo administrativo	234	119	115	227	114	113	7	5	2
Vent. en locales y serv. direct.	59	50	9	43	37	6	16	13	3
Agropecuaria y pesca calif.	-	-	-	-	-	-	-	-	-
Prod. artesanal; otros ofici. calif.	386	370	16	345	330	15	41	40	1
Operación maq. y ensamblaje	145	138	7	125	118	7	20	20	-
Ocupaciones elementales	154	139	15	107	98	9	47	41	6
Suministro agua	909	746	163	845	694	151	64	52	12
Nivel direc. público y privado	9	7	2	9	7	2	-	-	-
Nivel prof. y científico	198	137	61	187	131	56	11	6	5
Nivel técnico y prof. medio	143	119	24	135	111	24	8	8	-
Apoyo administrativo	73	40	33	66	39	27	7	1	6
Vent. en locales y serv. direct.	24	21	3	22	19	3	2	2	-
Agropecuaria y pesca calif.	1	1	-	1	1	-	-	-	-
Prod. artesanal; otros ofici. calif.	96	95	1	78	77	1	18	18	-
Operación maq. y ensamblaje	88	87	1	85	84	1	3	3	-
Ocupaciones elementales	277	239	38	262	225	37	15	14	1
Construcción	10 099	9 467	632	9 171	8 569	602	928	898	30
Nivel direc. público y privado	134	111	23	127	105	22	7	6	1
Nivel prof. y científico	722	549	173	701	531	170	21	18	3
Nivel técnico y prof. medio	974	850	124	903	783	120	71	67	4
Apoyo administrativo	220	97	123	211	93	118	9	4	5
Vent. en locales y serv. direct.	75	67	8	68	62	6	7	5	2
Agropecuaria y pesca calif.	3	2	1	2	2	-	1	-	1
Prod. artesanal; otros ofici. calif.	5 581	5 482	99	5 123	5 031	92	458	451	7
Operación maq. y ensamblaje	393	386	7	326	320	6	67	66	1
Ocupaciones elementales	1 997	1 923	74	1 710	1 642	68	287	281	6
Comercio y repar. vehículos	34 259	22 663	11 596	31 236	20 575	10 661	3 023	2 088	935
Nivel direc. público y privado	691	517	174	663	497	166	28	20	8
Nivel prof. y científico	2 441	1 477	964	2 365	1 442	923	76	35	41
Nivel técnico y prof. medio	4 037	2 792	1 245	3 869	2 657	1 212	168	135	33
Apoyo administrativo	3 040	1 469	1 571	2 875	1 380	1 495	165	89	76
Vent. en locales y serv. direct.	15 723	9 013	6 710	14 293	8 177	6 116	1 430	836	594
Agropecuaria y pesca calif.	-	-	-	-	-	-	-	-	-
Prod. artesanal; otros ofici. calif.	4 278	4 054	224	3 921	3 713	208	357	341	16
Operación maq. y ensamblaje	1 685	1 596	89	1 502	1 425	77	183	171	12
Ocupaciones elementales	2 364	1 745	619	1 748	1 284	464	616	461	155

continúa

Continuación Cuadro 15

Provincia, rama de actividad (grupo mayor) y grupo ocupacional (grupo mayor)	Total			Urbano			Rural		
	Total	Hombres	Mujeres	Total	Hombres	Mujeres	Total	Hombres	Mujeres
Transporte y almacenamiento	10 218	8 608	1 610	9 475	7 952	1 523	743	656	87
Nivel direc. público y privado	199	142	57	191	136	55	8	6	2
Nivel prof. y científico	539	316	223	532	310	222	7	6	1
Nivel técnico y prof. medio	912	605	307	874	580	294	38	25	13
Apoyo administrativo	949	534	415	921	518	403	28	16	12
Vent. en locales y serv. direct.	366	252	114	350	242	108	16	10	6
Agropecuaria y pesca calif.	3	3	-	3	3	-	-	-	-
Prod. artesanal; otros ofici. calif.	268	255	13	251	238	13	17	17	-
Operación maq. y ensamblaje	6 292	6 010	282	5 746	5 489	257	546	521	25
Ocupaciones elementales	690	491	199	607	436	171	83	55	28
Alojamiento y serv. comida	7 904	3 863	4 041	7 200	3 577	3 623	704	286	418
Nivel direc. público y privado	172	100	72	153	93	60	19	7	12
Nivel prof. y científico	261	133	128	248	127	121	13	6	7
Nivel técnico y prof. medio	553	350	203	530	337	193	23	13	10
Apoyo administrativo	571	154	417	544	141	403	27	13	14
Vent. en locales y serv. direct.	4 967	2 395	2 572	4 486	2 208	2 278	481	187	294
Agropecuaria y pesca calif.	3	3	-	2	2	-	1	1	-
Prod. artesanal; otros ofici. calif.	120	88	32	106	76	30	14	12	2
Operación maq. y ensamblaje	197	189	8	190	186	4	7	3	4
Ocupaciones elementales	1 060	451	609	941	407	534	119	44	75
Información y comunicación	5 899	4 196	1 703	5 745	4 079	1 666	154	117	37
Nivel direc. público y privado	232	170	62	228	167	61	4	3	1
Nivel prof. y científico	2 700	1 967	733	2 629	1 913	716	71	54	17
Nivel técnico y prof. medio	1 518	1 152	366	1 479	1 119	360	39	33	6
Apoyo administrativo	737	347	390	719	338	381	18	9	9
Vent. en locales y serv. direct.	222	140	82	209	130	79	13	10	3
Agropecuaria y pesca calif.	-	-	-	-	-	-	-	-	-
Prod. artesanal; otros ofici. calif.	315	296	19	312	293	19	3	3	-
Operación maq. y ensamblaje	89	75	14	87	74	13	2	1	1
Ocupaciones elementales	86	49	37	82	45	37	4	4	-
Financieras y de seguros	6 505	3 493	3 012	6 315	3 381	2 934	190	112	78
Nivel direc. público y privado	284	179	105	273	172	101	11	7	4
Nivel prof. y científico	2 375	1 399	976	2 313	1 366	947	62	33	29
Nivel técnico y prof. medio	1 463	789	674	1 421	759	662	42	30	12
Apoyo administrativo	2 074	897	1 177	2 016	867	1 149	58	30	28
Vent. en locales y serv. direct.	161	121	40	153	115	38	8	6	2
Agropecuaria y pesca calif.	-	-	-	-	-	-	-	-	-
Prod. artesanal; otros ofici. calif.	39	35	4	39	35	4	-	-	-
Operación maq. y ensamblaje	50	48	2	47	45	2	3	3	-
Ocupaciones elementales	59	25	34	53	22	31	6	3	3

continúa

Continuación Cuadro 15

Provincia, rama de actividad (grupo mayor) y grupo ocupacional (grupo mayor)	Total			Urbano			Rural		
	Total	Hombres	Mujeres	Total	Hombres	Mujeres	Total	Hombres	Mujeres
Actividades inmobiliarias	1 121	702	419	1 050	647	403	71	55	16
Nivel direc. público y privado	48	35	13	43	30	13	5	5	-
Nivel prof. y científico	200	131	69	191	124	67	9	7	2
Nivel técnico y prof. medio	520	303	217	497	288	209	23	15	8
Apoyo administrativo	66	11	55	62	9	53	4	2	2
Vent. en locales y serv. direct.	130	98	32	121	90	31	9	8	1
Agropecuaria y pesca calif.	1	1	-	-	-	-	1	1	-
Prod. artesanal; otros ofici. calif.	34	33	1	32	31	1	2	2	-
Operación maq. y ensamblaje	13	12	1	13	12	1	-	-	-
Ocupaciones elementales	109	78	31	91	63	28	18	15	3
Profesionales, científ. y técnicas	6 639	3 945	2 694	6 296	3 712	2 584	343	233	110
Nivel direc. público y privado	141	94	47	137	93	44	4	1	3
Nivel prof. y científico	3 819	2 333	1 486	3 634	2 210	1 424	185	123	62
Nivel técnico y prof. medio	1 581	972	609	1 491	909	582	90	63	27
Apoyo administrativo	453	111	342	438	105	333	15	6	9
Vent. en locales y serv. direct.	228	123	105	204	101	103	24	22	2
Agropecuaria y pesca calif.	-	-	-	-	-	-	-	-	-
Prod. artesanal; otros ofici. calif.	180	149	31	173	144	29	7	5	2
Operación maq. y ensamblaje	93	81	12	89	77	12	4	4	-
Ocupaciones elementales	144	82	62	130	73	57	14	9	5
Administrativas y serv. apoyo	10 871	7 273	3 598	10 211	6 783	3 428	660	490	170
Nivel direc. público y privado	267	187	80	264	185	79	3	2	1
Nivel prof. y científico	1 021	607	414	991	584	407	30	23	7
Nivel técnico y prof. medio	1 340	865	475	1 300	833	467	40	32	8
Apoyo administrativo	3 114	1 708	1 406	3 051	1 680	1 371	63	28	35
Vent. en locales y serv. direct.	2 846	2 452	394	2 542	2 179	363	304	273	31
Agropecuaria y pesca calif.	13	12	1	9	9	-	4	3	1
Prod. artesanal; otros ofici. calif.	225	213	12	210	198	12	15	15	-
Operación maq. y ensamblaje	330	313	17	317	300	17	13	13	-
Ocupaciones elementales	1 715	916	799	1 527	815	712	188	101	87
Administración pública	7 726	4 466	3 260	7 264	4 157	3 107	462	309	153
Nivel direc. público y privado	192	107	85	175	98	77	17	9	8
Nivel prof. y científico	3 031	1 500	1 531	2 945	1 461	1 484	86	39	47
Nivel técnico y prof. medio	1 374	794	580	1 313	749	564	61	45	16
Apoyo administrativo	1 079	374	705	1 042	363	679	37	11	26
Vent. en locales y serv. direct.	1 193	997	196	992	840	152	201	157	44
Agropecuaria y pesca calif.	4	3	1	4	3	1	-	-	-
Prod. artesanal; otros ofici. calif.	208	200	8	191	183	8	17	17	-
Operación maq. y ensamblaje	252	247	5	228	223	5	24	24	-
Ocupaciones elementales	393	244	149	374	237	137	19	7	12

continúa

Continuación Cuadro 15

Provincia, rama de actividad (grupo mayor) y grupo ocupacional (grupo mayor)	Total			Urbano			Rural		
	Total	Hombres	Mujeres	Total	Hombres	Mujeres	Total	Hombres	Mujeres
Enseñanza	15 450	4 763	10 687	14 359	4 407	9 952	1 091	356	735
Nivel direc. público y privado	484	223	261	415	183	232	69	40	29
Nivel prof. y científico	10 573	2 986	7 587	9 862	2 776	7 086	711	210	501
Nivel técnico y prof. medio	1 033	402	631	994	386	608	39	16	23
Apoyo administrativo	1 116	234	882	1 084	222	862	32	12	20
Vent. en locales y serv. direct.	796	405	391	683	362	321	113	43	70
Agropecuaria y pesca calif.	-	-	-	-	-	-	-	-	-
Prod. artesanal; otros ofici. calif.	115	107	8	102	98	4	13	9	4
Operación maq. y ensamblaje	141	127	14	129	118	11	12	9	3
Ocupaciones elementales	1 192	279	913	1 090	262	828	102	17	85
Salud humana	9 145	3 509	5 636	8 694	3 331	5 363	451	178	273
Nivel direc. público y privado	106	51	55	101	48	53	5	3	2
Nivel prof. y científico	4 284	1 619	2 665	4 105	1 549	2 556	179	70	109
Nivel técnico y prof. medio	2 052	821	1 231	1 973	793	1 180	79	28	51
Apoyo administrativo	1 026	262	764	968	248	720	58	14	44
Vent. en locales y serv. direct.	849	261	588	805	249	556	44	12	32
Agropecuaria y pesca calif.	1	1	-	-	-	-	1	1	-
Prod. artesanal; otros ofici. calif.	137	121	16	133	117	16	4	4	-
Operación maq. y ensamblaje	240	222	18	209	192	17	31	30	1
Ocupaciones elementales	450	151	299	400	135	265	50	16	34
Artísticas y recreativas	2 781	1 819	962	2 502	1 603	899	279	216	63
Nivel direc. público y privado	65	42	23	64	41	23	1	1	-
Nivel prof. y científico	484	300	184	457	281	176	27	19	8
Nivel técnico y prof. medio	782	526	256	751	501	250	31	25	6
Apoyo administrativo	299	117	182	284	113	171	15	4	11
Vent. en locales y serv. direct.	449	299	150	390	260	130	59	39	20
Agropecuaria y pesca calif.	13	13	-	6	6	-	7	7	-
Prod. artesanal; otros ofici. calif.	84	76	8	76	68	8	8	8	-
Operación maq. y ensamblaje	29	28	1	25	24	1	4	4	-
Ocupaciones elementales	576	418	158	449	309	140	127	109	18
Otras actividades de servicio	4 591	2 128	2 463	4 243	1 947	2 296	348	181	167
Nivel direc. público y privado	82	52	30	80	51	29	2	1	1
Nivel prof. y científico	458	239	219	444	231	213	14	8	6
Nivel técnico y prof. medio	817	541	276	759	501	258	58	40	18
Apoyo administrativo	249	57	192	232	50	182	17	7	10
Vent. en locales y serv. direct.	1 904	378	1 526	1 739	331	1 408	165	47	118
Agropecuaria y pesca calif.	2	2	-	1	1	-	1	1	-
Prod. artesanal; otros ofici. calif.	654	541	113	593	487	106	61	54	7
Operación maq. y ensamblaje	61	51	10	56	46	10	5	5	-
Ocupaciones elementales	364	267	97	339	249	90	25	18	7

continúa



Continuación Cuadro 15

Provincia, rama de actividad (grupo mayor) y grupo ocupacional (grupo mayor)	Total			Urbano			Rural		
	Total	Hombres	Mujeres	Total	Hombres	Mujeres	Total	Hombres	Mujeres
Hogares calidad empleadores	8 087	710	7 377	7 112	475	6 637	975	235	740
Nivel direc. público y privado	-	-	-	-	-	-	-	-	-
Nivel prof. y científico	4	-	4	4	-	4	-	-	-
Nivel técnico y prof. medio	3	-	3	2	-	2	1	-	1
Apoyo administrativo	-	-	-	-	-	-	-	-	-
Vent. en locales y serv. direct.	1 266	89	1 177	1 155	73	1 082	111	16	95
Agropecuaria y pesca calif.	-	-	-	-	-	-	-	-	-
Prod. artesanal; otros ofici. calif.	-	-	-	-	-	-	-	-	-
Operación maq. y ensamblaje	37	32	5	32	27	5	5	5	-
Ocupaciones elementales	6 777	589	6 188	5 919	375	5 544	858	214	644
Organizac. extraterritoriales	135	67	68	125	61	64	10	6	4
Nivel direc. público y privado	13	4	9	9	3	6	4	1	3
Nivel prof. y científico	60	25	35	58	23	35	2	2	-
Nivel técnico y prof. medio	18	5	13	17	5	12	1	-	1
Apoyo administrativo	11	5	6	11	5	6	-	-	-
Vent. en locales y serv. direct.	5	5	-	5	5	-	-	-	-
Agropecuaria y pesca calif.	-	-	-	-	-	-	-	-	-
Prod. artesanal; otros ofici. calif.	-	-	-	-	-	-	-	-	-
Operación maq. y ensamblaje	21	19	2	21	19	2	-	-	-
Ocupaciones elementales	7	4	3	4	1	3	3	3	-
Guanacaste	109 459	73 784	35 675	63 092	39 634	23 458	46 367	34 150	12 217
Nivel direc. público y privado	1 103	654	449	745	430	315	358	224	134
Nivel prof. y científico	12 269	4 901	7 368	8 836	3 456	5 380	3 433	1 445	1 988
Nivel técnico y prof. medio	7 949	5 575	2 374	5 559	3 810	1 749	2 390	1 765	625
Apoyo administrativo	5 817	2 501	3 316	4 100	1 714	2 386	1 717	787	930
Vent. en locales y serv. direct.	26 010	14 671	11 339	16 757	9 182	7 575	9 253	5 489	3 764
Agropecuaria y pesca calif.	6 037	5 718	319	1 434	1 360	74	4 603	4 358	245
Prod. artesanal; otros ofici. calif.	12 219	11 048	1 171	7 640	6 842	798	4 579	4 206	373
Operación maq. y ensamblaje	7 249	6 990	259	4 544	4 369	175	2 705	2 621	84
Ocupaciones elementales	30 806	21 726	9 080	13 477	8 471	5 006	17 329	13 255	4 074
Agricultura, ganadería y pesca	19 491	18 225	1 266	5 840	5 351	489	13 651	12 874	777
Nivel direc. público y privado	55	44	11	29	22	7	26	22	4
Nivel prof. y científico	375	329	46	185	163	22	190	166	24
Nivel técnico y prof. medio	260	219	41	167	146	21	93	73	20
Apoyo administrativo	203	109	94	126	68	58	77	41	36
Vent. en locales y serv. direct.	266	227	39	103	87	16	163	140	23
Agropecuaria y pesca calif.	5 802	5 491	311	1 337	1 266	71	4 465	4 225	240
Prod. artesanal; otros ofici. calif.	537	475	62	324	276	48	213	199	14
Operación maq. y ensamblaje	731	704	27	378	357	21	353	347	6
Ocupaciones elementales	11 262	10 627	635	3 191	2 966	225	8 071	7 661	410

continúa

Continuación Cuadro 15

Provincia, rama de actividad (grupo mayor) y grupo ocupacional (grupo mayor)	Total			Urbano			Rural		
	Total	Hombres	Mujeres	Total	Hombres	Mujeres	Total	Hombres	Mujeres
Minas y canteras	622	571	51	232	208	24	390	363	27
Nivel direc. público y privado	6	5	1	2	1	1	4	4	-
Nivel prof. y científico	12	7	5	8	3	5	4	4	-
Nivel técnico y prof. medio	17	14	3	8	6	2	9	8	1
Apoyo administrativo	22	11	11	14	6	8	8	5	3
Vent. en locales y serv. direct.	15	13	2	7	5	2	8	8	-
Agropecuaria y pesca calif.	6	6	-	3	3	-	3	3	-
Prod. artesanal; otros ofici. calif.	27	27	-	15	15	-	12	12	-
Operación maq. y ensamblaje	242	239	3	86	84	2	156	155	1
Ocupaciones elementales	275	249	26	89	85	4	186	164	22
Industrias manufactureras	7 419	5 899	1 520	4 449	3 420	1 029	2 970	2 479	491
Nivel direc. público y privado	58	43	15	34	22	12	24	21	3
Nivel prof. y científico	266	204	62	191	143	48	75	61	14
Nivel técnico y prof. medio	533	441	92	391	315	76	142	126	16
Apoyo administrativo	248	150	98	147	88	59	101	62	39
Vent. en locales y serv. direct.	647	372	275	405	215	190	242	157	85
Agropecuaria y pesca calif.	90	86	4	14	14	-	76	72	4
Prod. artesanal; otros ofici. calif.	3 217	2 513	704	2 059	1 587	472	1 158	926	232
Operación maq. y ensamblaje	819	764	55	465	429	36	354	335	19
Ocupaciones elementales	1 541	1 326	215	743	607	136	798	719	79
Suministro electricidad y gas	2 912	2 609	303	1 922	1 709	213	990	900	90
Nivel direc. público y privado	22	16	6	18	13	5	4	3	1
Nivel prof. y científico	258	193	65	184	137	47	74	56	18
Nivel técnico y prof. medio	562	529	33	406	381	25	156	148	8
Apoyo administrativo	323	207	116	244	158	86	79	49	30
Vent. en locales y serv. direct.	170	153	17	94	83	11	76	70	6
Agropecuaria y pesca calif.	3	3	-	2	2	-	1	1	-
Prod. artesanal; otros ofici. calif.	850	833	17	570	560	10	280	273	7
Operación maq. y ensamblaje	288	284	4	182	178	4	106	106	-
Ocupaciones elementales	436	391	45	222	197	25	214	194	20
Suministro agua	880	682	198	555	442	113	325	240	85
Nivel direc. público y privado	4	2	2	1	1	-	3	1	2
Nivel prof. y científico	35	21	14	25	14	11	10	7	3
Nivel técnico y prof. medio	73	52	21	54	42	12	19	10	9
Apoyo administrativo	78	33	45	60	25	35	18	8	10
Vent. en locales y serv. direct.	26	24	2	15	13	2	11	11	-
Agropecuaria y pesca calif.	1	1	-	1	1	-	-	-	-
Prod. artesanal; otros ofici. calif.	135	132	3	68	65	3	67	67	-
Operación maq. y ensamblaje	34	32	2	26	25	1	8	7	1
Ocupaciones elementales	494	385	109	305	256	49	189	129	60

continúa

Continuación Cuadro 15

Provincia, rama de actividad (grupo mayor) y grupo ocupacional (grupo mayor)	Total			Urbano			Rural		
	Total	Hombres	Mujeres	Total	Hombres	Mujeres	Total	Hombres	Mujeres
Construcción	6 977	6 746	231	3 849	3 714	135	3 128	3 032	96
Nivel direc. público y privado	28	23	5	16	13	3	12	10	2
Nivel prof. y científico	115	100	15	89	76	13	26	24	2
Nivel técnico y prof. medio	487	475	12	284	273	11	203	202	1
Apoyo administrativo	60	28	32	38	19	19	22	9	13
Vent. en locales y serv. direct.	83	72	11	34	29	5	49	43	6
Agropecuaria y pesca calif.	3	3	-	2	2	-	1	1	-
Prod. artesanal; otros ofici. calif.	3 284	3 207	77	1 906	1 862	44	1 378	1 345	33
Operación maq. y ensamblaje	367	359	8	203	198	5	164	161	3
Ocupaciones elementales	2 550	2 479	71	1 277	1 242	35	1 273	1 237	36
Comercio y repar. vehículos	17 612	11 297	6 315	11 934	7 417	4 517	5 678	3 880	1 798
Nivel direc. público y privado	84	70	14	65	54	11	19	16	3
Nivel prof. y científico	348	201	147	262	145	117	86	56	30
Nivel técnico y prof. medio	1 026	777	249	741	552	189	285	225	60
Apoyo administrativo	1 162	509	653	823	353	470	339	156	183
Vent. en locales y serv. direct.	10 104	5 433	4 671	7 018	3 678	3 340	3 086	1 755	1 331
Agropecuaria y pesca calif.	-	-	-	-	-	-	-	-	-
Prod. artesanal; otros ofici. calif.	2 701	2 497	204	1 760	1 617	143	941	880	61
Operación maq. y ensamblaje	649	620	29	415	396	19	234	224	10
Ocupaciones elementales	1 538	1 190	348	850	622	228	688	568	120
Transporte y almacenamiento	4 190	3 820	370	2 893	2 623	270	1 297	1 197	100
Nivel direc. público y privado	25	20	5	17	14	3	8	6	2
Nivel prof. y científico	47	23	24	35	20	15	12	3	9
Nivel técnico y prof. medio	162	122	40	98	68	30	64	54	10
Apoyo administrativo	301	167	134	218	112	106	83	55	28
Vent. en locales y serv. direct.	172	122	50	121	82	39	51	40	11
Agropecuaria y pesca calif.	3	3	-	2	2	-	1	1	-
Prod. artesanal; otros ofici. calif.	65	64	1	43	42	1	22	22	-
Operación maq. y ensamblaje	3 190	3 102	88	2 192	2 131	61	998	971	27
Ocupaciones elementales	225	197	28	167	152	15	58	45	13
Alojamiento y serv. comida	12 096	6 122	5 974	7 068	3 507	3 561	5 028	2 615	2 413
Nivel direc. público y privado	186	116	70	109	67	42	77	49	28
Nivel prof. y científico	254	136	118	171	94	77	83	42	41
Nivel técnico y prof. medio	551	348	203	351	218	133	200	130	70
Apoyo administrativo	721	295	426	483	196	287	238	99	139
Vent. en locales y serv. direct.	6 578	2 926	3 652	4 044	1 799	2 245	2 534	1 127	1 407
Agropecuaria y pesca calif.	4	4	-	2	2	-	2	2	-
Prod. artesanal; otros ofici. calif.	396	369	27	221	201	20	175	168	7
Operación maq. y ensamblaje	198	185	13	111	104	7	87	81	6
Ocupaciones elementales	3 208	1 743	1 465	1 576	826	750	1 632	917	715

continúa

Continuación Cuadro 15

Provincia, rama de actividad (grupo mayor) y grupo ocupacional (grupo mayor)	Total			Urbano			Rural		
	Total	Hombres	Mujeres	Total	Hombres	Mujeres	Total	Hombres	Mujeres
Información y comunicación	780	609	171	562	432	130	218	177	41
Nivel direc. público y privado	9	8	1	9	8	1	-	-	-
Nivel prof. y científico	130	103	27	99	78	21	31	25	6
Nivel técnico y prof. medio	247	207	40	175	144	31	72	63	9
Apoyo administrativo	87	39	48	63	27	36	24	12	12
Vent. en locales y serv. direct.	128	82	46	92	57	35	36	25	11
Agropecuaria y pesca calif.	-	-	-	-	-	-	-	-	-
Prod. artesanal; otros ofici. calif.	136	133	3	100	98	2	36	35	1
Operación maq. y ensamblaje	10	10	-	5	5	-	5	5	-
Ocupaciones elementales	33	27	6	19	15	4	14	12	2
Financieras y de seguros	1 518	897	621	1 138	648	490	380	249	131
Nivel direc. público y privado	67	48	19	53	40	13	14	8	6
Nivel prof. y científico	268	154	114	213	126	87	55	28	27
Nivel técnico y prof. medio	265	171	94	222	144	78	43	27	16
Apoyo administrativo	685	350	335	490	230	260	195	120	75
Vent. en locales y serv. direct.	136	111	25	100	78	22	36	33	3
Agropecuaria y pesca calif.	-	-	-	-	-	-	-	-	-
Prod. artesanal; otros ofici. calif.	9	8	1	7	6	1	2	2	-
Operación maq. y ensamblaje	15	15	-	5	5	-	10	10	-
Ocupaciones elementales	73	40	33	48	19	29	25	21	4
Actividades inmobiliarias	1 154	726	428	566	334	232	588	392	196
Nivel direc. público y privado	23	16	7	14	8	6	9	8	1
Nivel prof. y científico	81	48	33	48	27	21	33	21	12
Nivel técnico y prof. medio	283	197	86	153	95	58	130	102	28
Apoyo administrativo	81	18	63	45	10	35	36	8	28
Vent. en locales y serv. direct.	206	137	69	109	79	30	97	58	39
Agropecuaria y pesca calif.	7	7	-	1	1	-	6	6	-
Prod. artesanal; otros ofici. calif.	66	66	-	39	39	-	27	27	-
Operación maq. y ensamblaje	15	15	-	10	10	-	5	5	-
Ocupaciones elementales	392	222	170	147	65	82	245	157	88
Profesionales, científ. y técnicas	1 565	978	587	1 118	711	407	447	267	180
Nivel direc. público y privado	10	5	5	6	4	2	4	1	3
Nivel prof. y científico	813	516	297	592	384	208	221	132	89
Nivel técnico y prof. medio	387	259	128	272	183	89	115	76	39
Apoyo administrativo	118	31	87	78	21	57	40	10	30
Vent. en locales y serv. direct.	95	66	29	72	48	24	23	18	5
Agropecuaria y pesca calif.	2	1	1	2	1	1	-	-	-
Prod. artesanal; otros ofici. calif.	47	44	3	33	33	-	14	11	3
Operación maq. y ensamblaje	12	12	-	9	9	-	3	3	-
Ocupaciones elementales	81	44	37	54	28	26	27	16	11

continúa

Continuación Cuadro 15

Provincia, rama de actividad (grupo mayor) y grupo ocupacional (grupo mayor)	Total			Urbano			Rural		
	Total	Hombres	Mujeres	Total	Hombres	Mujeres	Total	Hombres	Mujeres
Administrativas y serv. apoyo	4 699	3 458	1 241	2 804	2 058	746	1 895	1 400	495
Nivel direc. público y privado	55	43	12	33	26	7	22	17	5
Nivel prof. y científico	97	55	42	64	42	22	33	13	20
Nivel técnico y prof. medio	251	185	66	155	117	38	96	68	28
Apoyo administrativo	281	139	142	183	97	86	98	42	56
Vent. en locales y serv. direct.	2 524	2 196	328	1 557	1 345	212	967	851	116
Agropecuaria y pesca calif.	10	10	-	4	4	-	6	6	-
Prod. artesanal; otros ofici. calif.	106	105	1	62	62	-	44	43	1
Operación maq. y ensamblaje	229	220	9	145	138	7	84	82	2
Ocupaciones elementales	1 146	505	641	601	227	374	545	278	267
Administración pública	5 304	3 690	1 614	3 527	2 340	1 187	1 777	1 350	427
Nivel direc. público y privado	101	54	47	78	44	34	23	10	13
Nivel prof. y científico	899	424	475	699	320	379	200	104	96
Nivel técnico y prof. medio	779	492	287	594	371	223	185	121	64
Apoyo administrativo	549	196	353	415	143	272	134	53	81
Vent. en locales y serv. direct.	2 006	1 749	257	1 108	954	154	898	795	103
Agropecuaria y pesca calif.	8	8	-	4	4	-	4	4	-
Prod. artesanal; otros ofici. calif.	119	115	4	83	79	4	36	36	-
Operación maq. y ensamblaje	216	208	8	152	147	5	64	61	3
Ocupaciones elementales	627	444	183	394	278	116	233	166	67
Enseñanza	8 908	2 630	6 278	6 171	1 773	4 398	2 737	857	1 880
Nivel direc. público y privado	300	109	191	206	68	138	94	41	53
Nivel prof. y científico	6 479	1 724	4 755	4 620	1 178	3 442	1 859	546	1 313
Nivel técnico y prof. medio	351	180	171	245	122	123	106	58	48
Apoyo administrativo	326	53	273	228	37	191	98	16	82
Vent. en locales y serv. direct.	687	336	351	380	217	163	307	119	188
Agropecuaria y pesca calif.	2	1	1	2	1	1	-	-	-
Prod. artesanal; otros ofici. calif.	21	16	5	17	13	4	4	3	1
Operación maq. y ensamblaje	42	40	2	28	27	1	14	13	1
Ocupaciones elementales	700	171	529	445	110	335	255	61	194
Salud humana	4 293	1 664	2 629	3 182	1 191	1 991	1 111	473	638
Nivel direc. público y privado	41	14	27	33	10	23	8	4	4
Nivel prof. y científico	1 555	506	1 049	1 170	377	793	385	129	256
Nivel técnico y prof. medio	1 066	426	640	802	305	497	264	121	143
Apoyo administrativo	459	135	324	368	108	260	91	27	64
Vent. en locales y serv. direct.	457	168	289	343	126	217	114	42	72
Agropecuaria y pesca calif.	-	-	-	-	-	-	-	-	-
Prod. artesanal; otros ofici. calif.	30	30	-	26	26	-	4	4	-
Operación maq. y ensamblaje	136	129	7	101	95	6	35	34	1
Ocupaciones elementales	549	256	293	339	144	195	210	112	98

continúa

Continuación Cuadro 15

Provincia, rama de actividad (grupo mayor) y grupo ocupacional (grupo mayor)	Total			Urbano			Rural		
	Total	Hombres	Mujeres	Total	Hombres	Mujeres	Total	Hombres	Mujeres
Artísticas y recreativas	1 525	1 165	360	894	658	236	631	507	124
Nivel direc. público y privado	17	13	4	15	11	4	2	2	-
Nivel prof. y científico	113	79	34	81	61	20	32	18	14
Nivel técnico y prof. medio	278	230	48	199	162	37	79	68	11
Apoyo administrativo	50	17	33	29	9	20	21	8	13
Vent. en locales y serv. direct.	287	215	72	159	111	48	128	104	24
Agropecuaria y pesca calif.	92	90	2	58	57	1	34	33	1
Prod. artesanal; otros ofici. calif.	33	31	2	15	15	-	18	16	2
Operación maq. y ensamblaje	30	30	-	17	17	-	13	13	-
Ocupaciones elementales	625	460	165	321	215	106	304	245	59
Otras actividades de servicio	2 255	1 217	1 038	1 558	802	756	697	415	282
Nivel direc. público y privado	12	5	7	7	4	3	5	1	4
Nivel prof. y científico	117	75	42	97	67	30	20	8	12
Nivel técnico y prof. medio	367	248	119	240	165	75	127	83	44
Apoyo administrativo	62	13	49	47	6	41	15	7	8
Vent. en locales y serv. direct.	836	170	666	632	130	502	204	40	164
Agropecuaria y pesca calif.	4	4	-	-	-	-	4	4	-
Prod. artesanal; otros ofici. calif.	440	383	57	292	246	46	148	137	11
Operación maq. y ensamblaje	7	6	1	5	5	-	2	1	1
Ocupaciones elementales	410	313	97	238	179	59	172	134	38
Hogares calidad empleadores	5 248	774	4 474	2 822	293	2 529	2 426	481	1 945
Nivel direc. público y privado	-	-	-	-	-	-	-	-	-
Nivel prof. y científico	2	1	1	-	-	-	2	1	1
Nivel técnico y prof. medio	2	1	1	1	-	1	1	1	-
Apoyo administrativo	-	-	-	-	-	-	-	-	-
Vent. en locales y serv. direct.	587	99	488	364	46	318	223	53	170
Agropecuaria y pesca calif.	-	-	-	-	-	-	-	-	-
Prod. artesanal; otros ofici. calif.	-	-	-	-	-	-	-	-	-
Operación maq. y ensamblaje	19	16	3	9	9	-	10	7	3
Ocupaciones elementales	4 638	657	3 981	2 448	238	2 210	2 190	419	1 771
Organizac. extraterritoriales	11	5	6	8	3	5	3	2	1
Nivel direc. público y privado	-	-	-	-	-	-	-	-	-
Nivel prof. y científico	5	2	3	3	1	2	2	1	1
Nivel técnico y prof. medio	2	2	-	1	1	-	1	1	-
Apoyo administrativo	1	1	-	1	1	-	-	-	-
Vent. en locales y serv. direct.	-	-	-	-	-	-	-	-	-
Agropecuaria y pesca calif.	-	-	-	-	-	-	-	-	-
Prod. artesanal; otros ofici. calif.	-	-	-	-	-	-	-	-	-
Operación maq. y ensamblaje	-	-	-	-	-	-	-	-	-
Ocupaciones elementales	3	-	3	3	-	3	-	-	-

continúa

Continuación Cuadro 15

Provincia, rama de actividad (grupo mayor) y grupo ocupacional (grupo mayor)	Total			Urbano			Rural		
	Total	Hombres	Mujeres	Total	Hombres	Mujeres	Total	Hombres	Mujeres
Puntarenas	139 932	99 153	40 779	80 584	52 746	27 838	59 348	46 407	12 941
Nivel direc. público y privado	1 208	747	461	813	498	315	395	249	146
Nivel prof. y científico	11 844	4 852	6 992	8 670	3 515	5 155	3 174	1 337	1 837
Nivel técnico y prof. medio	9 154	6 476	2 678	6 736	4 688	2 048	2 418	1 788	630
Apoyo administrativo	6 993	3 160	3 833	5 271	2 375	2 896	1 722	785	937
Vent. en locales y serv. direct.	31 554	17 694	13 860	21 757	11 966	9 791	9 797	5 728	4 069
Agropecuaria y pesca calific.	13 707	13 075	632	3 041	2 911	130	10 666	10 164	502
Prod. artesanal; otros ofici. calific.	14 485	12 917	1 568	9 874	8 710	1 164	4 611	4 207	404
Operación maq. y ensamblaje	10 178	9 706	472	6 901	6 552	349	3 277	3 154	123
Ocupaciones elementales	40 809	30 526	10 283	17 521	11 531	5 990	23 288	18 995	4 293
Agricultura, ganadería y pesca	34 005	31 699	2 306	8 887	8 114	773	25 118	23 585	1 533
Nivel direc. público y privado	32	28	4	19	17	2	13	11	2
Nivel prof. y científico	192	148	44	111	88	23	81	60	21
Nivel técnico y prof. medio	498	399	99	326	261	65	172	138	34
Apoyo administrativo	330	220	110	201	145	56	129	75	54
Vent. en locales y serv. direct.	328	296	32	169	158	11	159	138	21
Agropecuaria y pesca calific.	13 329	12 714	615	2 904	2 779	125	10 425	9 935	490
Prod. artesanal; otros ofici. calific.	580	528	52	357	316	41	223	212	11
Operación maq. y ensamblaje	902	889	13	449	445	4	453	444	9
Ocupaciones elementales	17 814	16 477	1 337	4 351	3 905	446	13 463	12 572	891
Minas y canteras	289	276	13	133	129	4	156	147	9
Nivel direc. público y privado	2	2	-	1	1	-	1	1	-
Nivel prof. y científico	7	7	-	6	6	-	1	1	-
Nivel técnico y prof. medio	12	12	-	8	8	-	4	4	-
Apoyo administrativo	9	6	3	6	4	2	3	2	1
Vent. en locales y serv. direct.	24	23	1	19	18	1	5	5	-
Agropecuaria y pesca calific.	1	1	-	-	-	-	1	1	-
Prod. artesanal; otros ofici. calific.	58	57	1	30	30	-	28	27	1
Operación maq. y ensamblaje	63	62	1	40	40	-	23	22	1
Ocupaciones elementales	113	106	7	23	22	1	90	84	6
Industrias manufactureras	12 596	9 997	2 599	8 483	6 600	1 883	4 113	3 397	716
Nivel direc. público y privado	75	60	15	53	42	11	22	18	4
Nivel prof. y científico	374	286	88	267	207	60	107	79	28
Nivel técnico y prof. medio	905	748	157	689	582	107	216	166	50
Apoyo administrativo	531	379	152	398	278	120	133	101	32
Vent. en locales y serv. direct.	897	600	297	640	419	221	257	181	76
Agropecuaria y pesca calific.	167	159	8	31	30	1	136	129	7
Prod. artesanal; otros ofici. calific.	4 387	3 313	1 074	3 171	2 358	813	1 216	955	261
Operación maq. y ensamblaje	2 259	1 994	265	1 615	1 403	212	644	591	53
Ocupaciones elementales	3 001	2 458	543	1 619	1 281	338	1 382	1 177	205

continúa

Continuación Cuadro 15

Provincia, rama de actividad (grupo mayor) y grupo ocupacional (grupo mayor)	Total			Urbano			Rural		
	Total	Hombres	Mujeres	Total	Hombres	Mujeres	Total	Hombres	Mujeres
Suministro electricidad y gas	2 113	1 783	330	1 492	1 259	233	621	524	97
Nivel direc. público y privado	6	4	2	1	1	-	5	3	2
Nivel prof. y científico	155	96	59	134	82	52	21	14	7
Nivel técnico y prof. medio	436	398	38	329	300	29	107	98	9
Apoyo administrativo	223	136	87	181	109	72	42	27	15
Vent. en locales y serv. direct.	122	108	14	77	69	8	45	39	6
Agropecuaria y pesca calif.	-	-	-	-	-	-	-	-	-
Prod. artesanal; otros ofici. calif.	603	589	14	426	415	11	177	174	3
Operación maq. y ensamblaje	152	149	3	114	114	-	38	35	3
Ocupaciones elementales	416	303	113	230	169	61	186	134	52
Suministro agua	888	725	163	601	480	121	287	245	42
Nivel direc. público y privado	6	4	2	6	4	2	-	-	-
Nivel prof. y científico	34	19	15	25	14	11	9	5	4
Nivel técnico y prof. medio	82	63	19	58	45	13	24	18	6
Apoyo administrativo	86	39	47	65	30	35	21	9	12
Vent. en locales y serv. direct.	33	19	14	22	16	6	11	3	8
Agropecuaria y pesca calif.	4	4	-	4	4	-	-	-	-
Prod. artesanal; otros ofici. calif.	218	213	5	113	110	3	105	103	2
Operación maq. y ensamblaje	35	35	-	23	23	-	12	12	-
Ocupaciones elementales	390	329	61	285	234	51	105	95	10
Construcción	7 739	7 534	205	4 641	4 517	124	3 098	3 017	81
Nivel direc. público y privado	14	12	2	6	6	-	8	6	2
Nivel prof. y científico	67	59	8	49	43	6	18	16	2
Nivel técnico y prof. medio	525	497	28	317	299	18	208	198	10
Apoyo administrativo	74	40	34	53	32	21	21	8	13
Vent. en locales y serv. direct.	118	105	13	72	63	9	46	42	4
Agropecuaria y pesca calif.	2	1	1	-	-	-	2	1	1
Prod. artesanal; otros ofici. calif.	3 804	3 748	56	2 405	2 372	33	1 399	1 376	23
Operación maq. y ensamblaje	365	362	3	192	192	-	173	170	3
Ocupaciones elementales	2 770	2 710	60	1 547	1 510	37	1 223	1 200	23
Comercio y repar. vehículos	21 290	13 883	7 407	14 916	9 537	5 379	6 374	4 346	2 028
Nivel direc. público y privado	82	63	19	59	46	13	23	17	6
Nivel prof. y científico	289	177	112	225	134	91	64	43	21
Nivel técnico y prof. medio	898	685	213	644	488	156	254	197	57
Apoyo administrativo	1 387	638	749	1 009	470	539	378	168	210
Vent. en locales y serv. direct.	12 660	6 980	5 680	8 928	4 790	4 138	3 732	2 190	1 542
Agropecuaria y pesca calif.	3	3	-	1	1	-	2	2	-
Prod. artesanal; otros ofici. calif.	3 094	2 915	179	2 146	2 015	131	948	900	48
Operación maq. y ensamblaje	679	656	23	475	463	12	204	193	11
Ocupaciones elementales	2 198	1 766	432	1 429	1 130	299	769	636	133

continúa

Continuación Cuadro 15

Provincia, rama de actividad (grupo mayor) y grupo ocupacional (grupo mayor)	Total			Urbano			Rural		
	Total	Hombres	Mujeres	Total	Hombres	Mujeres	Total	Hombres	Mujeres
Transporte y almacenamiento	6 647	6 173	474	4 755	4 389	366	1 892	1 784	108
Nivel direc. público y privado	52	40	12	44	32	12	8	8	-
Nivel prof. y científico	77	47	30	66	40	26	11	7	4
Nivel técnico y prof. medio	331	273	58	280	229	51	51	44	7
Apoyo administrativo	466	304	162	376	244	132	90	60	30
Vent. en locales y serv. direct.	194	158	36	150	127	23	44	31	13
Agropecuaria y pesca calif.	6	6	-	6	6	-	-	-	-
Prod. artesanal; otros ofici. calif.	109	109	-	86	86	-	23	23	-
Operación maq. y ensamblaje	4 665	4 552	113	3 245	3 161	84	1 420	1 391	29
Ocupaciones elementales	747	684	63	502	464	38	245	220	25
Alojamiento y serv. comida	12 086	5 747	6 339	7 886	3 673	4 213	4 200	2 074	2 126
Nivel direc. público y privado	176	120	56	92	65	27	84	55	29
Nivel prof. y científico	144	71	73	86	48	38	58	23	35
Nivel técnico y prof. medio	467	317	150	301	202	99	166	115	51
Apoyo administrativo	733	283	450	522	192	330	211	91	120
Vent. en locales y serv. direct.	7 504	3 185	4 319	5 129	2 190	2 939	2 375	995	1 380
Agropecuaria y pesca calif.	12	11	1	4	4	-	8	7	1
Prod. artesanal; otros ofici. calif.	314	297	17	201	187	14	113	110	3
Operación maq. y ensamblaje	118	105	13	89	80	9	29	25	4
Ocupaciones elementales	2 618	1 358	1 260	1 462	705	757	1 156	653	503
Información y comunicación	791	636	155	615	502	113	176	134	42
Nivel direc. público y privado	2	2	-	2	2	-	-	-	-
Nivel prof. y científico	143	120	23	123	106	17	20	14	6
Nivel técnico y prof. medio	199	178	21	158	142	16	41	36	5
Apoyo administrativo	79	44	35	68	37	31	11	7	4
Vent. en locales y serv. direct.	214	151	63	149	109	40	65	42	23
Agropecuaria y pesca calif.	-	-	-	-	-	-	-	-	-
Prod. artesanal; otros ofici. calif.	96	92	4	74	72	2	22	20	2
Operación maq. y ensamblaje	24	23	1	22	21	1	2	2	-
Ocupaciones elementales	34	26	8	19	13	6	15	13	2
Financieras y de seguros	1 329	729	600	1 038	566	472	291	163	128
Nivel direc. público y privado	59	41	18	51	38	13	8	3	5
Nivel prof. y científico	200	113	87	161	95	66	39	18	21
Nivel técnico y prof. medio	255	160	95	202	122	80	53	38	15
Apoyo administrativo	612	297	315	472	224	248	140	73	67
Vent. en locales y serv. direct.	117	89	28	90	68	22	27	21	6
Agropecuaria y pesca calif.	-	-	-	-	-	-	-	-	-
Prod. artesanal; otros ofici. calif.	7	5	2	1	1	-	6	4	2
Operación maq. y ensamblaje	11	11	-	10	10	-	1	1	-
Ocupaciones elementales	68	13	55	51	8	43	17	5	12

continúa

Continuación Cuadro 15

Provincia, rama de actividad (grupo mayor) y grupo ocupacional (grupo mayor)	Total			Urbano			Rural		
	Total	Hombres	Mujeres	Total	Hombres	Mujeres	Total	Hombres	Mujeres
Actividades inmobiliarias	975	720	255	548	382	166	427	338	89
Nivel direc. público y privado	18	7	11	14	3	11	4	4	-
Nivel prof. y científico	31	22	9	19	11	8	12	11	1
Nivel técnico y prof. medio	215	157	58	135	99	36	80	58	22
Apoyo administrativo	54	18	36	33	12	21	21	6	15
Vent. en locales y serv. direct.	265	203	62	156	111	45	109	92	17
Agropecuaria y pesca calif.	11	10	1	2	2	-	9	8	1
Prod. artesanal; otros ofici. calif.	78	77	1	53	53	-	25	24	1
Operación maq. y ensamblaje	8	7	1	7	6	1	1	1	-
Ocupaciones elementales	295	219	76	129	85	44	166	134	32
Profesionales, científ. y técnicas	1 302	835	467	954	606	348	348	229	119
Nivel direc. público y privado	6	4	2	1	1	-	5	3	2
Nivel prof. y científico	566	392	174	417	287	130	149	105	44
Nivel técnico y prof. medio	391	251	140	298	191	107	93	60	33
Apoyo administrativo	143	41	102	100	26	74	43	15	28
Vent. en locales y serv. direct.	66	45	21	48	34	14	18	11	7
Agropecuaria y pesca calif.	1	1	-	-	-	-	1	1	-
Prod. artesanal; otros ofici. calif.	46	39	7	34	27	7	12	12	-
Operación maq. y ensamblaje	15	15	-	12	12	-	3	3	-
Ocupaciones elementales	68	47	21	44	28	16	24	19	5
Administrativas y serv. apoyo	5 392	3 900	1 492	3 512	2 554	958	1 880	1 346	534
Nivel direc. público y privado	64	52	12	44	37	7	20	15	5
Nivel prof. y científico	91	64	27	64	43	21	27	21	6
Nivel técnico y prof. medio	268	207	61	195	147	48	73	60	13
Apoyo administrativo	312	129	183	232	97	135	80	32	48
Vent. en locales y serv. direct.	2 849	2 440	409	1 903	1 627	276	946	813	133
Agropecuaria y pesca calif.	12	10	2	8	6	2	4	4	-
Prod. artesanal; otros ofici. calif.	201	198	3	131	129	2	70	69	1
Operación maq. y ensamblaje	244	233	11	156	146	10	88	87	1
Ocupaciones elementales	1 351	567	784	779	322	457	572	245	327
Administración pública	5 960	4 130	1 830	4 379	2 944	1 435	1 581	1 186	395
Nivel direc. público y privado	108	63	45	82	45	37	26	18	8
Nivel prof. y científico	810	397	413	664	326	338	146	71	75
Nivel técnico y prof. medio	917	611	306	737	472	265	180	139	41
Apoyo administrativo	709	225	484	581	195	386	128	30	98
Vent. en locales y serv. direct.	2 402	2 047	355	1 566	1 303	263	836	744	92
Agropecuaria y pesca calif.	4	4	-	2	2	-	2	2	-
Prod. artesanal; otros ofici. calif.	115	105	10	82	77	5	33	28	5
Operación maq. y ensamblaje	261	258	3	199	197	2	62	61	1
Ocupaciones elementales	634	420	214	466	327	139	168	93	75

continúa



Continuación Cuadro 15

Provincia, rama de actividad (grupo mayor) y grupo ocupacional (grupo mayor)	Total			Urbano			Rural		
	Total	Hombres	Mujeres	Total	Hombres	Mujeres	Total	Hombres	Mujeres
Enseñanza	9 716	3 098	6 618	6 540	2 044	4 496	3 176	1 054	2 122
Nivel direc. público y privado	414	186	228	269	114	155	145	72	73
Nivel prof. y científico	6 679	2 013	4 666	4 618	1 323	3 295	2 061	690	1 371
Nivel técnico y prof. medio	336	161	175	227	113	114	109	48	61
Apoyo administrativo	310	50	260	222	38	184	88	12	76
Vent. en locales y serv. direct.	881	392	489	492	266	226	389	126	263
Agropecuaria y pesca calif.	3	3	-	1	1	-	2	2	-
Prod. artesanal; otros ofici. calif.	45	42	3	33	31	2	12	11	1
Operación maq. y ensamblaje	25	23	2	16	15	1	9	8	1
Ocupaciones elementales	1 023	228	795	662	143	519	361	85	276
Salud humana	5 786	2 500	3 286	4 608	1 929	2 679	1 178	571	607
Nivel direc. público y privado	63	36	27	50	28	22	13	8	5
Nivel prof. y científico	1 780	693	1 087	1 501	572	929	279	121	158
Nivel técnico y prof. medio	1 631	715	916	1 279	535	744	352	180	172
Apoyo administrativo	737	225	512	593	175	418	144	50	94
Vent. en locales y serv. direct.	673	284	389	519	219	300	154	65	89
Agropecuaria y pesca calif.	-	-	-	-	-	-	-	-	-
Prod. artesanal; otros ofici. calif.	88	83	5	68	64	4	20	19	1
Operación maq. y ensamblaje	251	242	9	169	162	7	82	80	2
Ocupaciones elementales	563	222	341	429	174	255	134	48	86
Artísticas y recreativas	2 417	1 902	515	1 262	911	351	1 155	991	164
Nivel direc. público y privado	14	14	-	7	7	-	7	7	-
Nivel prof. y científico	90	58	32	45	33	12	45	25	20
Nivel técnico y prof. medio	340	283	57	260	220	40	80	63	17
Apoyo administrativo	92	36	56	77	30	47	15	6	9
Vent. en locales y serv. direct.	395	293	102	253	181	72	142	112	30
Agropecuaria y pesca calif.	146	143	3	77	75	2	69	68	1
Prod. artesanal; otros ofici. calif.	38	33	5	22	18	4	16	15	1
Operación maq. y ensamblaje	59	56	3	44	41	3	15	15	-
Ocupaciones elementales	1 243	986	257	477	306	171	766	680	86
Otras actividades de servicio	3 059	1 821	1 238	2 204	1 244	960	855	577	278
Nivel direc. público y privado	15	9	6	12	9	3	3	-	3
Nivel prof. y científico	112	70	42	86	57	29	26	13	13
Nivel técnico y prof. medio	444	360	84	290	232	58	154	128	26
Apoyo administrativo	102	49	53	78	36	42	24	13	11
Vent. en locales y serv. direct.	957	166	791	770	136	634	187	30	157
Agropecuaria y pesca calif.	6	5	1	1	1	-	5	4	1
Prod. artesanal; otros ofici. calif.	604	474	130	441	349	92	163	125	38
Operación maq. y ensamblaje	20	17	3	14	12	2	6	5	1
Ocupaciones elementales	799	671	128	512	412	100	287	259	28

continúa

Continuación Cuadro 15

Provincia, rama de actividad (grupo mayor) y grupo ocupacional (grupo mayor)	Total			Urbano			Rural		
	Total	Hombres	Mujeres	Total	Hombres	Mujeres	Total	Hombres	Mujeres
Hogares calidad empleadores	5 543	1 062	4 481	3 121	363	2 758	2 422	699	1 723
Nivel direc. público y privado	-	-	-	-	-	-	-	-	-
Nivel prof. y científico	1	-	1	1	-	1	-	-	-
Nivel técnico y prof. medio	2	-	2	1	-	1	1	-	1
Apoyo administrativo	-	-	-	-	-	-	-	-	-
Vent. en locales y serv. direct.	854	109	745	604	61	543	250	48	202
Agropecuaria y pesca calif.	-	-	-	-	-	-	-	-	-
Prod. artesanal; otros ofici. calif.	-	-	-	-	-	-	-	-	-
Operación maq. y ensamblaje	22	17	5	10	9	1	12	8	4
Ocupaciones elementales	4 664	936	3 728	2 505	293	2 212	2 159	643	1 516
Organizac. extraterritoriales	9	3	6	9	3	6	-	-	-
Nivel direc. público y privado	-	-	-	-	-	-	-	-	-
Nivel prof. y científico	2	-	2	2	-	2	-	-	-
Nivel técnico y prof. medio	2	1	1	2	1	1	-	-	-
Apoyo administrativo	4	1	3	4	1	3	-	-	-
Vent. en locales y serv. direct.	1	1	-	1	1	-	-	-	-
Agropecuaria y pesca calif.	-	-	-	-	-	-	-	-	-
Prod. artesanal; otros ofici. calif.	-	-	-	-	-	-	-	-	-
Operación maq. y ensamblaje	-	-	-	-	-	-	-	-	-
Ocupaciones elementales	-	-	-	-	-	-	-	-	-
Limón	130 393	92 496	37 897	75 947	50 144	25 803	54 446	42 352	12 094
Nivel direc. público y privado	930	594	336	688	436	252	242	158	84
Nivel prof. y científico	9 843	3 736	6 107	7 700	2 817	4 883	2 143	919	1 224
Nivel técnico y prof. medio	7 395	5 365	2 030	5 640	4 023	1 617	1 755	1 342	413
Apoyo administrativo	6 765	3 219	3 546	5 306	2 498	2 808	1 459	721	738
Vent. en locales y serv. direct.	23 694	12 576	11 118	16 741	8 762	7 979	6 953	3 814	3 139
Agropecuaria y pesca calif.	9 013	8 132	881	1 959	1 803	156	7 054	6 329	725
Prod. artesanal; otros ofici. calif.	11 936	10 697	1 239	8 141	7 278	863	3 795	3 419	376
Operación maq. y ensamblaje	9 492	9 045	447	6 418	6 127	291	3 074	2 918	156
Ocupaciones elementales	51 325	39 132	12 193	23 354	16 400	6 954	27 971	22 732	5 239
Agricultura, ganadería y pesca	49 617	42 574	7 043	18 060	15 156	2 904	31 557	27 418	4 139
Nivel direc. público y privado	87	82	5	62	58	4	25	24	1
Nivel prof. y científico	426	344	82	310	248	62	116	96	20
Nivel técnico y prof. medio	667	565	102	412	345	67	255	220	35
Apoyo administrativo	929	633	296	545	395	150	384	238	146
Vent. en locales y serv. direct.	421	340	81	161	130	31	260	210	50
Agropecuaria y pesca calif.	8 900	8 035	865	1 916	1 767	149	6 984	6 268	716
Prod. artesanal; otros ofici. calif.	944	888	56	505	485	20	439	403	36
Operación maq. y ensamblaje	1 193	1 124	69	610	575	35	583	549	34
Ocupaciones elementales	36 050	30 563	5 487	13 539	11 153	2 386	22 511	19 410	3 101

continúa

Continuación Cuadro 15

Provincia, rama de actividad (grupo mayor) y grupo ocupacional (grupo mayor)	Total			Urbano			Rural		
	Total	Hombres	Mujeres	Total	Hombres	Mujeres	Total	Hombres	Mujeres
Minas y canteras	149	138	11	69	69	-	80	69	11
Nivel direc. público y privado	2	2	-	-	-	-	2	2	-
Nivel prof. y científico	5	5	-	4	4	-	1	1	-
Nivel técnico y prof. medio	15	13	2	11	11	-	4	2	2
Apoyo administrativo	11	4	7	1	1	-	10	3	7
Vent. en locales y serv. direct.	6	5	1	2	2	-	4	3	1
Agropecuaria y pesca calific.	-	-	-	-	-	-	-	-	-
Prod. artesanal; otros ofici. calific.	9	9	-	6	6	-	3	3	-
Operación maq. y ensamblaje	82	81	1	39	39	-	43	42	1
Ocupaciones elementales	19	19	-	6	6	-	13	13	-
Industrias manufactureras	9 312	7 182	2 130	6 171	4 677	1 494	3 141	2 505	636
Nivel direc. público y privado	47	42	5	35	31	4	12	11	1
Nivel prof. y científico	229	172	57	201	151	50	28	21	7
Nivel técnico y prof. medio	801	664	137	597	499	98	204	165	39
Apoyo administrativo	480	304	176	358	226	132	122	78	44
Vent. en locales y serv. direct.	766	465	301	589	343	246	177	122	55
Agropecuaria y pesca calific.	54	46	8	10	9	1	44	37	7
Prod. artesanal; otros ofici. calific.	3 596	2 766	830	2 370	1 778	592	1 226	988	238
Operación maq. y ensamblaje	1 373	1 187	186	847	736	111	526	451	75
Ocupaciones elementales	1 966	1 536	430	1 164	904	260	802	632	170
Suministro electricidad y gas	1 722	1 524	198	1 017	880	137	705	644	61
Nivel direc. público y privado	-	-	-	-	-	-	-	-	-
Nivel prof. y científico	80	59	21	60	43	17	20	16	4
Nivel técnico y prof. medio	333	295	38	228	205	23	105	90	15
Apoyo administrativo	177	99	78	128	67	61	49	32	17
Vent. en locales y serv. direct.	120	108	12	81	72	9	39	36	3
Agropecuaria y pesca calific.	7	6	1	2	1	1	5	5	-
Prod. artesanal; otros ofici. calific.	489	478	11	302	296	6	187	182	5
Operación maq. y ensamblaje	180	178	2	81	80	1	99	98	1
Ocupaciones elementales	336	301	35	135	116	19	201	185	16
Suministro agua	806	688	118	525	442	83	281	246	35
Nivel direc. público y privado	1	1	-	1	1	-	-	-	-
Nivel prof. y científico	20	11	9	18	11	7	2	-	2
Nivel técnico y prof. medio	82	69	13	64	53	11	18	16	2
Apoyo administrativo	83	39	44	62	32	30	21	7	14
Vent. en locales y serv. direct.	25	21	4	20	17	3	5	4	1
Agropecuaria y pesca calific.	1	1	-	1	1	-	-	-	-
Prod. artesanal; otros ofici. calific.	120	114	6	63	59	4	57	55	2
Operación maq. y ensamblaje	64	61	3	41	39	2	23	22	1
Ocupaciones elementales	410	371	39	255	229	26	155	142	13

continúa

Continuación Cuadro 15

Provincia, rama de actividad (grupo mayor) y grupo ocupacional (grupo mayor)	Total			Urbano			Rural		
	Total	Hombres	Mujeres	Total	Hombres	Mujeres	Total	Hombres	Mujeres
Construcción	5 533	5 294	239	3 650	3 490	160	1 883	1 804	79
Nivel direc. público y privado	21	16	5	15	11	4	6	5	1
Nivel prof. y científico	56	42	14	40	30	10	16	12	4
Nivel técnico y prof. medio	428	399	29	289	269	20	139	130	9
Apoyo administrativo	86	44	42	59	26	33	27	18	9
Vent. en locales y serv. direct.	41	36	5	20	18	2	21	18	3
Agropecuario y pesca calif.	3	3	-	2	2	-	1	1	-
Prod. artesanal; otros ofici. calif.	2 824	2 762	62	1 945	1 907	38	879	855	24
Operación maq. y ensamblaje	302	300	2	165	163	2	137	137	-
Ocupaciones elementales	1 772	1 692	80	1 115	1 064	51	657	628	29
Comercio y repar. vehículos	18 741	12 015	6 726	13 658	8 688	4 970	5 083	3 327	1 756
Nivel direc. público y privado	99	75	24	78	60	18	21	15	6
Nivel prof. y científico	276	187	89	226	154	72	50	33	17
Nivel técnico y prof. medio	1 031	811	220	827	651	176	204	160	44
Apoyo administrativo	1 285	657	628	1 016	524	492	269	133	136
Vent. en locales y serv. direct.	10 547	5 450	5 097	7 680	3 943	3 737	2 867	1 507	1 360
Agropecuario y pesca calif.	1	1	-	1	1	-	-	-	-
Prod. artesanal; otros ofici. calif.	2 463	2 315	148	1 859	1 754	105	604	561	43
Operación maq. y ensamblaje	920	886	34	629	603	26	291	283	8
Ocupaciones elementales	2 119	1 633	486	1 342	998	344	777	635	142
Transporte y almacenamiento	8 450	7 475	975	6 849	5 985	864	1 601	1 490	111
Nivel direc. público y privado	81	69	12	74	62	12	7	7	-
Nivel prof. y científico	219	130	89	205	120	85	14	10	4
Nivel técnico y prof. medio	573	431	142	514	382	132	59	49	10
Apoyo administrativo	918	568	350	836	516	320	82	52	30
Vent. en locales y serv. direct.	329	275	54	284	236	48	45	39	6
Agropecuario y pesca calif.	6	5	1	4	3	1	2	2	-
Prod. artesanal; otros ofici. calif.	434	423	11	384	373	11	50	50	-
Operación maq. y ensamblaje	4 791	4 665	126	3 590	3 489	101	1 201	1 176	25
Ocupaciones elementales	1 099	909	190	958	804	154	141	105	36
Alojamiento y serv. comida	5 359	1 874	3 485	3 507	1 209	2 298	1 852	665	1 187
Nivel direc. público y privado	38	28	10	20	16	4	18	12	6
Nivel prof. y científico	35	20	15	22	12	10	13	8	5
Nivel técnico y prof. medio	197	150	47	128	101	27	69	49	20
Apoyo administrativo	227	43	184	172	33	139	55	10	45
Vent. en locales y serv. direct.	3 854	1 233	2 621	2 630	856	1 774	1 224	377	847
Agropecuario y pesca calif.	2	2	-	1	1	-	1	1	-
Prod. artesanal; otros ofici. calif.	75	66	9	30	23	7	45	43	2
Operación maq. y ensamblaje	39	38	1	29	29	-	10	9	1
Ocupaciones elementales	892	294	598	475	138	337	417	156	261

continúa

Continuación Cuadro 15

Provincia, rama de actividad (grupo mayor) y grupo ocupacional (grupo mayor)	Total			Urbano			Rural		
	Total	Hombres	Mujeres	Total	Hombres	Mujeres	Total	Hombres	Mujeres
Información y comunicación	436	331	105	343	261	82	93	70	23
Nivel direc. público y privado	2	2	-	1	1	-	1	1	-
Nivel prof. y científico	73	58	15	58	48	10	15	10	5
Nivel técnico y prof. medio	137	115	22	114	95	19	23	20	3
Apoyo administrativo	55	22	33	42	17	25	13	5	8
Vent. en locales y serv. direct.	76	49	27	59	39	20	17	10	7
Agropecuaria y pesca calific.	-	-	-	-	-	-	-	-	-
Prod. artesanal; otros ofici. calific.	67	67	-	51	51	-	16	16	-
Operación maq. y ensamblaje	5	5	-	4	4	-	1	1	-
Ocupaciones elementales	21	13	8	14	6	8	7	7	-
Financieras y de seguros	1 055	525	530	897	448	449	158	77	81
Nivel direc. público y privado	43	27	16	32	22	10	11	5	6
Nivel prof. y científico	141	65	76	126	55	71	15	10	5
Nivel técnico y prof. medio	173	91	82	142	77	65	31	14	17
Apoyo administrativo	545	243	302	467	207	260	78	36	42
Vent. en locales y serv. direct.	93	76	17	82	68	14	11	8	3
Agropecuaria y pesca calific.	-	-	-	-	-	-	-	-	-
Prod. artesanal; otros ofici. calific.	3	3	-	3	3	-	-	-	-
Operación maq. y ensamblaje	8	8	-	7	7	-	1	1	-
Ocupaciones elementales	49	12	37	38	9	29	11	3	8
Actividades inmobiliarias	180	107	73	110	65	45	70	42	28
Nivel direc. público y privado	1	1	-	1	1	-	-	-	-
Nivel prof. y científico	7	3	4	5	3	2	2	-	2
Nivel técnico y prof. medio	79	58	21	59	39	20	20	19	1
Apoyo administrativo	6	-	6	3	-	3	3	-	3
Vent. en locales y serv. direct.	34	22	12	23	15	8	11	7	4
Agropecuaria y pesca calific.	-	-	-	-	-	-	-	-	-
Prod. artesanal; otros ofici. calific.	3	3	-	-	-	-	3	3	-
Operación maq. y ensamblaje	1	1	-	1	1	-	-	-	-
Ocupaciones elementales	49	19	30	18	6	12	31	13	18
Profesionales, científ. y técnicas	1 171	695	476	945	562	383	226	133	93
Nivel direc. público y privado	2	2	-	2	2	-	-	-	-
Nivel prof. y científico	465	295	170	363	231	132	102	64	38
Nivel técnico y prof. medio	294	188	106	255	161	94	39	27	12
Apoyo administrativo	145	52	93	114	45	69	31	7	24
Vent. en locales y serv. direct.	149	67	82	113	49	64	36	18	18
Agropecuaria y pesca calific.	1	1	-	1	1	-	-	-	-
Prod. artesanal; otros ofici. calific.	68	58	10	61	51	10	7	7	-
Operación maq. y ensamblaje	11	11	-	9	9	-	2	2	-
Ocupaciones elementales	36	21	15	27	13	14	9	8	1

continúa

Continuación Cuadro 15

Provincia, rama de actividad (grupo mayor) y grupo ocupacional (grupo mayor)	Total			Urbano			Rural		
	Total	Hombres	Mujeres	Total	Hombres	Mujeres	Total	Hombres	Mujeres
Administrativas y serv. apoyo	4 400	3 078	1 322	2 922	2 052	870	1 478	1 026	452
Nivel direc. público y privado	33	20	13	18	12	6	15	8	7
Nivel prof. y científico	42	16	26	32	13	19	10	3	7
Nivel técnico y prof. medio	161	116	45	106	74	32	55	42	13
Apoyo administrativo	229	104	125	186	84	102	43	20	23
Vent. en locales y serv. direct.	2 674	2 368	306	1 809	1 594	215	865	774	91
Agropecuaria y pesca calif.	4	4	-	3	3	-	1	1	-
Prod. artesanal; otros ofici. calif.	44	41	3	27	26	1	17	15	2
Operación maq. y ensamblaje	80	79	1	51	50	1	29	29	-
Ocupaciones elementales	1 133	330	803	690	196	494	443	134	309
Administración pública	4 086	2 624	1 462	3 058	1 897	1 161	1 028	727	301
Nivel direc. público y privado	75	34	41	60	26	34	15	8	7
Nivel prof. y científico	601	268	333	504	225	279	97	43	54
Nivel técnico y prof. medio	628	386	242	524	317	207	104	69	35
Apoyo administrativo	571	186	385	475	144	331	96	42	54
Vent. en locales y serv. direct.	1 446	1 139	307	916	730	186	530	409	121
Agropecuaria y pesca calif.	12	10	2	7	6	1	5	4	1
Prod. artesanal; otros ofici. calif.	139	131	8	105	98	7	34	33	1
Operación maq. y ensamblaje	244	237	7	185	181	4	59	56	3
Ocupaciones elementales	370	233	137	282	170	112	88	63	25
Enseñanza	8 308	2 463	5 845	6 083	1 664	4 419	2 225	799	1 426
Nivel direc. público y privado	338	165	173	238	108	130	100	57	43
Nivel prof. y científico	5 717	1 523	4 194	4 302	1 029	3 273	1 415	494	921
Nivel técnico y prof. medio	269	126	143	200	89	111	69	37	32
Apoyo administrativo	341	63	278	287	54	233	54	9	45
Vent. en locales y serv. direct.	708	328	380	407	214	193	301	114	187
Agropecuaria y pesca calif.	7	7	-	4	4	-	3	3	-
Prod. artesanal; otros ofici. calif.	37	31	6	25	20	5	12	11	1
Operación maq. y ensamblaje	30	29	1	24	23	1	6	6	-
Ocupaciones elementales	861	191	670	596	123	473	265	68	197
Salud humana	3 935	1 342	2 593	3 159	1 064	2 095	776	278	498
Nivel direc. público y privado	47	20	27	42	19	23	5	1	4
Nivel prof. y científico	1 312	443	869	1 119	363	756	193	80	113
Nivel técnico y prof. medio	913	398	515	724	307	417	189	91	98
Apoyo administrativo	526	119	407	429	94	335	97	25	72
Vent. en locales y serv. direct.	523	122	401	426	105	321	97	17	80
Agropecuaria y pesca calif.	2	-	2	2	-	2	-	-	-
Prod. artesanal; otros ofici. calif.	29	27	2	25	23	2	4	4	-
Operación maq. y ensamblaje	112	104	8	74	71	3	38	33	5
Ocupaciones elementales	471	109	362	318	82	236	153	27	126

continúa

Continuación Cuadro 15

Provincia, rama de actividad (grupo mayor) y grupo ocupacional (grupo mayor)	Total			Urbano			Rural		
	Total	Hombres	Mujeres	Total	Hombres	Mujeres	Total	Hombres	Mujeres
Artísticas y recreativas	848	553	295	576	365	211	272	188	84
Nivel direc. público y privado	8	5	3	6	4	2	2	1	1
Nivel prof. y científico	46	30	16	32	23	9	14	7	7
Nivel técnico y prof. medio	182	129	53	143	103	40	39	26	13
Apoyo administrativo	61	20	41	51	17	34	10	3	7
Vent. en locales y serv. direct.	207	142	65	128	87	41	79	55	24
Agropecuaria y pesca calif.	7	6	1	-	-	-	7	6	1
Prod. artesanal; otros ofici. calif.	23	21	2	13	12	1	10	9	1
Operación maq. y ensamblaje	10	10	-	5	5	-	5	5	-
Ocupaciones elementales	304	190	114	198	114	84	106	76	30
Otras actividades de servicio	2 426	1 402	1 024	1 810	961	849	616	441	175
Nivel direc. público y privado	5	3	2	3	2	1	2	1	1
Nivel prof. y científico	93	65	28	73	54	19	20	11	9
Nivel técnico y prof. medio	431	361	70	302	245	57	129	116	13
Apoyo administrativo	90	19	71	75	16	59	15	3	12
Vent. en locales y serv. direct.	996	281	715	841	222	619	155	59	96
Agropecuaria y pesca calif.	6	5	1	5	4	1	1	1	-
Prod. artesanal; otros ofici. calif.	569	494	75	367	313	54	202	181	21
Operación maq. y ensamblaje	23	21	2	15	13	2	8	8	-
Ocupaciones elementales	213	153	60	129	92	37	84	61	23
Hogares calidad empleadores	3 858	612	3 246	2 538	209	2 329	1 320	403	917
Nivel direc. público y privado	-	-	-	-	-	-	-	-	-
Nivel prof. y científico	-	-	-	-	-	-	-	-	-
Nivel técnico y prof. medio	1	-	1	1	-	1	-	-	-
Apoyo administrativo	-	-	-	-	-	-	-	-	-
Vent. en locales y serv. direct.	679	49	630	470	22	448	209	27	182
Agropecuaria y pesca calif.	-	-	-	-	-	-	-	-	-
Prod. artesanal; otros ofici. calif.	-	-	-	-	-	-	-	-	-
Operación maq. y ensamblaje	24	20	4	12	10	2	12	10	2
Ocupaciones elementales	3 154	543	2 611	2 055	177	1 878	1 099	366	733
Organizac. extraterritoriales	1	-	1	-	-	-	1	-	1
Nivel direc. público y privado	-	-	-	-	-	-	-	-	-
Nivel prof. y científico	-	-	-	-	-	-	-	-	-
Nivel técnico y prof. medio	-	-	-	-	-	-	-	-	-
Apoyo administrativo	-	-	-	-	-	-	-	-	-
Vent. en locales y serv. direct.	-	-	-	-	-	-	-	-	-
Agropecuaria y pesca calif.	-	-	-	-	-	-	-	-	-
Prod. artesanal; otros ofici. calif.	-	-	-	-	-	-	-	-	-
Operación maq. y ensamblaje	-	-	-	-	-	-	-	-	-
Ocupaciones elementales	1	-	1	-	-	-	1	-	1

CUADRO 16

Costa Rica: Población ocupada de 15 años y más por posición en el empleo principal, según provincia, sexo y rama de actividad (grupo mayor)

Provincia, sexo y rama de actividad (grupo mayor)	Población ocupada de 15 años y más	Posición en el empleo principal					
		Empleadora	Cuenta propia	Asalariada de empresa privada	Asalariada de instituciones públicas	Asalariada de hogar privado	Auxiliares no remunerados
Costa Rica	1 670 632	109 492	343 637	870 085	255 839	74 357	17 222
Agricultura, ganadería y pesca	229 516	11 989	78 276	132 637	-	-	6 614
Minas y canteras	1 965	84	421	1 448	-	-	12
Industrias manufactureras	201 744	12 684	35 418	150 270	2 092	-	1 280
Suministro electricidad y gas	25 343	605	493	6 409	17 822	-	14
Suministro agua	10 241	509	2 340	3 804	3 474	-	114
Construcción	97 279	8 241	36 602	51 786	-	-	650
Comercio y repar. vehículos	309 612	32 361	80 037	193 526	-	-	3 688
Transporte y almacenamiento	82 717	6 351	26 625	46 835	2 385	-	521
Alojamiento y serv. comida	87 173	8 861	12 599	64 629	-	-	1 084
Información y comunicación	34 453	2 196	3 395	23 001	5 757	-	104
Financieras y de seguros	45 147	1 297	1 582	26 234	15 987	-	47
Actividades inmobiliarias	9 788	1 491	2 487	5 712	-	-	98
Profesionales, científ. y técnicas	45 720	6 688	15 088	23 404	203	-	337
Administrativas y serv. apoyo	81 604	4 779	10 058	66 126	-	-	641
Administración pública	71 500	-	-	-	71 500	-	-
Enseñanza	119 552	1 396	4 250	25 937	87 605	-	364
Salud humana	75 064	3 636	6 595	17 544	46 845	-	444
Artísticas y recreativas	23 134	1 615	6 730	12 384	2 169	-	236
Otras actividades de servicio	43 597	4 671	20 572	17 384	-	-	970
Hogares calidad empleadores	74 357	-	-	-	-	74 357	-
Organizac. extraterritoriales	1 126	38	69	1 015	-	-	4
Hombres	1 087 109	79 752	259 767	602 322	127 336	7 470	10 462
Agricultura, ganadería y pesca	206 703	11 146	73 999	116 035	-	-	5 523
Minas y canteras	1 797	76	389	1 323	-	-	9
Industrias manufactureras	144 767	9 501	23 964	108 929	1 645	-	728
Suministro electricidad y gas	21 202	521	445	5 275	14 954	-	7
Suministro agua	8 364	395	2 059	3 049	2 784	-	77
Construcción	92 450	7 811	35 702	48 393	-	-	544
Comercio y repar. vehículos	203 603	22 732	52 950	126 397	-	-	1 524
Transporte y almacenamiento	73 031	5 735	25 053	40 068	1 783	-	392
Alojamiento y serv. comida	40 539	4 728	5 411	29 979	-	-	421
Información y comunicación	24 922	1 735	2 589	16 434	4 120	-	44
Financieras y de seguros	24 644	792	1 096	13 745	8 993	-	18
Actividades inmobiliarias	6 283	1 049	1 636	3 544	-	-	54
Profesionales, científ. y técnicas	27 029	4 621	9 766	12 385	116	-	141
Administrativas y serv. apoyo	55 742	3 487	6 371	45 754	-	-	130
Administración pública	45 170	-	-	-	45 170	-	-
Enseñanza	37 332	601	1 610	8 378	26 629	-	114
Salud humana	28 429	1 552	1 764	5 142	19 825	-	146
Artísticas y recreativas	15 747	1 120	4 745	8 450	1 317	-	115
Otras actividades de servicio	21 346	2 138	10 188	8 547	-	-	473
Hogares calidad empleadores	7 470	-	-	-	-	7 470	-
Organizac. extraterritoriales	539	12	30	495	-	-	2

continúa

Continuación Cuadro 16

Provincia, sexo y rama de actividad (grupo mayor)	Población ocupada de 15 años y más	Posición en el empleo principal					
		Empleadora	Cuenta propia	Asalariada de empresa privada	Asalariada de instituciones públicas	Asalariada de hogar privado	Auxiliares no remunerados
Mujeres	583 523	29 740	83 870	267 763	128 503	66 887	6 760
Agricultura, ganadería y pesca	22 813	843	4 277	16 602	-	-	1 091
Minas y canteras	168	8	32	125	-	-	3
Industrias manufactureras	56 977	3 183	11 454	41 341	447	-	552
Suministro electricidad y gas	4 141	84	48	1 134	2 868	-	7
Suministro agua	1 877	114	281	755	690	-	37
Construcción	4 829	430	900	3 393	-	-	106
Comercio y repar. vehículos	106 009	9 629	27 087	67 129	-	-	2 164
Transporte y almacenamiento	9 686	616	1 572	6 767	602	-	129
Alojamiento y serv. comida	46 634	4 133	7 188	34 650	-	-	663
Información y comunicación	9 531	461	806	6 567	1 637	-	60
Financieras y de seguros	20 503	505	486	12 489	6 994	-	29
Actividades inmobiliarias	3 505	442	851	2 168	-	-	44
Profesionales, científ. y técnicas	18 691	2 067	5 322	11 019	87	-	196
Administrativas y serv. apoyo	25 862	1 292	3 687	20 372	-	-	511
Administración pública	26 330	-	-	-	26 330	-	-
Enseñanza	82 220	795	2 640	17 559	60 976	-	250
Salud humana	46 635	2 084	4 831	12 402	27 020	-	298
Artísticas y recreativas	7 387	495	1 985	3 934	852	-	121
Otras actividades de servicio	22 251	2 533	10 384	8 837	-	-	497
Hogares calidad empleadores	66 887	-	-	-	-	66 887	-
Organizac. extraterritoriales	587	26	39	520	-	-	2
San José	587 980	43 899	118 295	301 086	91 056	28 732	4 912
Agricultura, ganadería y pesca	31 900	2 549	16 131	11 753	-	-	1 467
Minas y canteras	261	27	26	208	-	-	-
Industrias manufactureras	66 208	5 420	12 489	47 296	626	-	377
Suministro electricidad y gas	6 649	163	204	1 551	4 729	-	2
Suministro agua	3 409	214	637	1 233	1 286	-	39
Construcción	35 478	3 585	12 686	18 981	-	-	226
Comercio y repar. vehículos	120 794	12 771	29 618	77 335	-	-	1 070
Transporte y almacenamiento	28 049	2 305	10 057	15 037	547	-	103
Alojamiento y serv. comida	28 037	2 903	4 337	20 557	-	-	240
Información y comunicación	18 038	1 215	1 778	12 163	2 832	-	50
Financieras y de seguros	22 964	740	762	14 370	7 076	-	16
Actividades inmobiliarias	4 361	722	1 147	2 449	-	-	43
Profesionales, científ. y técnicas	24 048	3 673	7 467	12 668	99	-	141
Administrativas y serv. apoyo	36 954	2 262	4 085	30 358	-	-	249
Administración pública	28 848	-	-	-	28 848	-	-
Enseñanza	41 312	638	2 125	12 033	26 335	-	181
Salud humana	31 885	1 799	3 486	8 713	17 639	-	248
Artísticas y recreativas	9 788	732	2 770	5 171	1 039	-	76
Otras actividades de servicio	19 470	2 160	8 445	8 484	-	-	381
Hogares calidad empleadores	28 732	-	-	-	-	28 732	-
Organizac. extraterritoriales	795	21	45	726	-	-	3

continúa

Continuación Cuadro 16

Provincia, sexo y rama de actividad (grupo mayor)	Población ocupada de 15 años y más	Posición en el empleo principal					
		Empleadora	Cuenta propia	Asalariada de empresa privada	Asalariada de instituciones públicas	Asalariada de hogar privado	Auxiliares no remunerados
Hombres	357 909	30 697	84 388	192 650	45 197	2 278	2 699
Agricultura, ganadería y pesca	29 764	2 331	15 435	10 754	-	-	1 244
Minas y canteras	221	23	20	178	-	-	-
Industrias manufactureras	45 384	3 852	7 710	33 175	454	-	193
Suministro electricidad y gas	5 100	136	183	1 132	3 649	-	-
Suministro agua	2 680	164	555	930	1 011	-	20
Construcción	33 285	3 353	12 295	17 449	-	-	188
Comercio y repar. vehículos	77 853	8 739	19 470	49 203	-	-	441
Transporte y almacenamiento	24 385	2 051	9 362	12 505	404	-	63
Alojamiento y serv. comida	12 639	1 517	1 614	9 427	-	-	81
Información y comunicación	12 743	946	1 355	8 482	1 941	-	19
Financieras y de seguros	12 551	467	522	7 566	3 988	-	8
Actividades inmobiliarias	2 707	478	730	1 476	-	-	23
Profesionales, científ. y técnicas	14 020	2 499	4 720	6 691	57	-	53
Administrativas y serv. apoyo	24 430	1 630	2 743	20 019	-	-	38
Administración pública	17 151	-	-	-	17 151	-	-
Enseñanza	13 112	276	780	3 851	8 151	-	54
Salud humana	12 066	782	925	2 483	7 797	-	79
Artísticas y recreativas	6 134	478	1 871	3 149	594	-	42
Otras actividades de servicio	9 020	966	4 078	3 824	-	-	152
Hogares calidad empleadores	2 278	-	-	-	-	2 278	-
Organizac. extraterritoriales	386	9	20	356	-	-	1
Mujeres	230 071	13 202	33 907	108 436	45 859	26 454	2 213
Agricultura, ganadería y pesca	2 136	218	696	999	-	-	223
Minas y canteras	40	4	6	30	-	-	-
Industrias manufactureras	20 824	1 568	4 779	14 121	172	-	184
Suministro electricidad y gas	1 549	27	21	419	1 080	-	2
Suministro agua	729	50	82	303	275	-	19
Construcción	2 193	232	391	1 532	-	-	38
Comercio y repar. vehículos	42 941	4 032	10 148	28 132	-	-	629
Transporte y almacenamiento	3 664	254	695	2 532	143	-	40
Alojamiento y serv. comida	15 398	1 386	2 723	11 130	-	-	159
Información y comunicación	5 295	269	423	3 681	891	-	31
Financieras y de seguros	10 413	273	240	6 804	3 088	-	8
Actividades inmobiliarias	1 654	244	417	973	-	-	20
Profesionales, científ. y técnicas	10 028	1 174	2 747	5 977	42	-	88
Administrativas y serv. apoyo	12 524	632	1 342	10 339	-	-	211
Administración pública	11 697	-	-	-	11 697	-	-
Enseñanza	28 200	362	1 345	8 182	18 184	-	127
Salud humana	19 819	1 017	2 561	6 230	9 842	-	169
Artísticas y recreativas	3 654	254	899	2 022	445	-	34
Otras actividades de servicio	10 450	1 194	4 367	4 660	-	-	229
Hogares calidad empleadores	26 454	-	-	-	-	26 454	-
Organizac. extraterritoriales	409	12	25	370	-	-	2

continúa

Continuación Cuadro 16

Provincia, sexo y rama de actividad (grupo mayor)	Población ocupada de 15 años y más	Posición en el empleo principal					
		Empleadora	Cuenta propia	Asalariada de empresa privada	Asalariada de instituciones públicas	Asalariada de hogar privado	Auxiliares no remunerados
Alajuela	324 344	20 671	67 878	174 058	43 631	14 586	3 520
Agricultura, ganadería y pesca	55 945	3 529	19 261	31 687	-	-	1 468
Minas y canteras	297	20	16	260	-	-	1
Industrias manufactureras	49 133	2 620	7 701	38 318	170	-	324
Suministro electricidad y gas	6 079	130	101	1 873	3 971	-	4
Suministro agua	1 994	85	504	942	432	-	31
Construcción	19 347	1 447	7 648	10 139	-	-	113
Comercio y repar. vehículos	61 568	6 471	15 022	39 292	-	-	783
Transporte y almacenamiento	16 213	1 233	4 786	9 934	199	-	61
Alojamiento y serv. comida	15 249	1 501	2 028	11 539	-	-	181
Información y comunicación	4 247	231	405	3 062	538	-	11
Financieras y de seguros	5 857	131	273	3 363	2 080	-	10
Actividades inmobiliarias	1 237	179	418	620	-	-	20
Profesionales, científ. y técnicas	5 883	842	2 181	2 788	19	-	53
Administrativas y serv. apoyo	11 480	584	1 118	9 689	-	-	89
Administración pública	11 791	-	-	-	11 791	-	-
Enseñanza	20 883	179	554	3 576	16 517	-	57
Salud humana	11 852	509	1 138	2 490	7 645	-	70
Artísticas y recreativas	3 426	191	1 046	1 860	269	-	60
Otras actividades de servicio	7 190	787	3 662	2 557	-	-	184
Hogares calidad empleadores	14 586	-	-	-	-	14 586	-
Organizac. extraterritoriales	87	2	16	69	-	-	-
Hombres	220 865	15 960	54 237	125 233	21 649	1 548	2 238
Agricultura, ganadería y pesca	50 900	3 326	18 369	27 964	-	-	1 241
Minas y canteras	263	20	15	227	-	-	1
Industrias manufactureras	35 792	2 110	5 631	27 718	131	-	202
Suministro electricidad y gas	5 220	116	91	1 573	3 438	-	2
Suministro agua	1 682	70	458	765	364	-	25
Construcción	18 611	1 389	7 505	9 625	-	-	92
Comercio y repar. vehículos	41 853	4 740	10 401	26 364	-	-	348
Transporte y almacenamiento	14 502	1 140	4 583	8 597	142	-	40
Alojamiento y serv. comida	7 194	822	968	5 340	-	-	64
Información y comunicación	3 232	189	321	2 290	427	-	5
Financieras y de seguros	3 264	92	201	1 781	1 187	-	3
Actividades inmobiliarias	831	136	281	405	-	-	9
Profesionales, científ. y técnicas	3 541	589	1 497	1 420	13	-	22
Administrativas y serv. apoyo	7 969	416	796	6 742	-	-	15
Administración pública	8 006	-	-	-	8 006	-	-
Enseñanza	6 104	83	215	1 086	4 698	-	22
Salud humana	4 234	225	280	650	3 050	-	29
Artísticas y recreativas	2 471	147	788	1 326	193	-	17
Otras actividades de servicio	3 601	349	1 828	1 323	-	-	101
Hogares calidad empleadores	1 548	-	-	-	-	1 548	-
Organizac. extraterritoriales	47	1	9	37	-	-	-

continúa

Continuación Cuadro 16

Provincia, sexo y rama de actividad (grupo mayor)	Población ocupada de 15 años y más	Posición en el empleo principal					
		Empleadora	Cuenta propia	Asalariada de empresa privada	Asalariada de instituciones públicas	Asalariada de hogar privado	Auxiliares no remunerados
Mujeres	103 479	4 711	13 641	48 825	21 982	13 038	1 282
Agricultura, ganadería y pesca	5 045	203	892	3 723	-	-	227
Minas y canteras	34	-	1	33	-	-	-
Industrias manufactureras	13 341	510	2 070	10 600	39	-	122
Suministro electricidad y gas	859	14	10	300	533	-	2
Suministro agua	312	15	46	177	68	-	6
Construcción	736	58	143	514	-	-	21
Comercio y repar. vehículos	19 715	1 731	4 621	12 928	-	-	435
Transporte y almacenamiento	1 711	93	203	1 337	57	-	21
Alojamiento y serv. comida	8 055	679	1 060	6 199	-	-	117
Información y comunicación	1 015	42	84	772	111	-	6
Financieras y de seguros	2 593	39	72	1 582	893	-	7
Actividades inmobiliarias	406	43	137	215	-	-	11
Profesionales, científ. y técnicas	2 342	253	684	1 368	6	-	31
Administrativas y serv. apoyo	3 511	168	322	2 947	-	-	74
Administración pública	3 785	-	-	-	3 785	-	-
Enseñanza	14 779	96	339	2 490	11 819	-	35
Salud humana	7 618	284	858	1 840	4 595	-	41
Artísticas y recreativas	955	44	258	534	76	-	43
Otras actividades de servicio	3 589	438	1 834	1 234	-	-	83
Hogares calidad empleadores	13 038	-	-	-	-	13 038	-
Organizac. extraterritoriales	40	1	7	32	-	-	-
Cartago	192 579	11 148	38 593	101 605	31 439	8 303	1 491
Agricultura, ganadería y pesca	25 118	1 568	8 910	14 150	-	-	490
Minas y canteras	249	3	28	217	-	-	1
Industrias manufactureras	29 193	1 328	4 751	22 580	323	-	211
Suministro electricidad y gas	3 683	75	40	586	2 982	-	-
Suministro agua	1 355	45	298	511	498	-	3
Construcción	12 106	836	4 252	6 952	-	-	66
Comercio y repar. vehículos	35 348	3 358	8 908	22 748	-	-	334
Transporte y almacenamiento	8 950	631	3 171	4 925	163	-	60
Alojamiento y serv. comida	6 442	682	992	4 699	-	-	69
Información y comunicación	4 262	222	420	2 706	905	-	9
Financieras y de seguros	5 919	129	170	3 218	2 395	-	7
Actividades inmobiliarias	760	91	199	463	-	-	7
Profesionales, científ. y técnicas	5 112	656	1 527	2 855	52	-	22
Administrativas y serv. apoyo	7 808	431	791	6 551	-	-	35
Administración pública	7 785	-	-	-	7 785	-	-
Enseñanza	14 975	161	482	3 318	10 980	-	34
Salud humana	8 168	327	717	2 035	5 062	-	27
Artísticas y recreativas	2 349	152	780	1 105	294	-	18
Otras actividades de servicio	4 606	448	2 154	1 906	-	-	98
Hogares calidad empleadores	8 303	-	-	-	-	8 303	-
Organizac. extraterritoriales	88	5	3	80	-	-	-

continúa

Continuación Cuadro 16

Provincia, sexo y rama de actividad (grupo mayor)	Población ocupada de 15 años y más	Posición en el empleo principal					
		Empleadora	Cuenta propia	Asalariada de empresa privada	Asalariada de instituciones públicas	Asalariada de hogar privado	Auxiliares no remunerados
Hombres	128 065	8 509	30 015	71 601	16 602	486	852
Agricultura, ganadería y pesca	21 927	1 485	8 355	11 716	-	-	371
Minas y canteras	239	3	28	207	-	-	1
Industrias manufactureras	21 530	996	3 460	16 680	268	-	126
Suministro electricidad y gas	3 233	65	37	528	2 603	-	-
Suministro agua	1 161	37	268	447	408	-	1
Construcción	11 513	796	4 158	6 504	-	-	55
Comercio y repar. vehículos	24 039	2 483	6 308	15 120	-	-	128
Transporte y almacenamiento	8 068	579	2 924	4 399	121	-	45
Alojamiento y serv. comida	3 100	413	442	2 203	-	-	42
Información y comunicación	3 175	181	306	2 029	653	-	6
Financieras y de seguros	3 185	72	108	1 644	1 360	-	1
Actividades inmobiliarias	490	68	133	285	-	-	4
Profesionales, científ. y técnicas	3 015	474	1 003	1 508	25	-	5
Administrativas y serv. apoyo	5 634	340	528	4 754	-	-	12
Administración pública	5 103	-	-	-	5 103	-	-
Enseñanza	5 162	74	171	1 248	3 662	-	7
Salud humana	3 114	141	182	578	2 209	-	4
Artísticas y recreativas	1 703	113	594	800	190	-	6
Otras actividades de servicio	2 157	188	1 010	921	-	-	38
Hogares calidad empleadores	486	-	-	-	-	486	-
Organizac. extraterritoriales	31	1	-	30	-	-	-
Mujeres	64 514	2 639	8 578	30 004	14 837	7 817	639
Agricultura, ganadería y pesca	3 191	83	555	2 434	-	-	119
Minas y canteras	10	-	-	10	-	-	-
Industrias manufactureras	7 663	332	1 291	5 900	55	-	85
Suministro electricidad y gas	450	10	3	58	379	-	-
Suministro agua	194	8	30	64	90	-	2
Construcción	593	40	94	448	-	-	11
Comercio y repar. vehículos	11 309	875	2 600	7 628	-	-	206
Transporte y almacenamiento	882	52	247	526	42	-	15
Alojamiento y serv. comida	3 342	269	550	2 496	-	-	27
Información y comunicación	1 087	41	114	677	252	-	3
Financieras y de seguros	2 734	57	62	1 574	1 035	-	6
Actividades inmobiliarias	270	23	66	178	-	-	3
Profesionales, científ. y técnicas	2 097	182	524	1 347	27	-	17
Administrativas y serv. apoyo	2 174	91	263	1 797	-	-	23
Administración pública	2 682	-	-	-	2 682	-	-
Enseñanza	9 813	87	311	2 070	7 318	-	27
Salud humana	5 054	186	535	1 457	2 853	-	23
Artísticas y recreativas	646	39	186	305	104	-	12
Otras actividades de servicio	2 449	260	1 144	985	-	-	60
Hogares calidad empleadores	7 817	-	-	-	-	7 817	-
Organizac. extraterritoriales	57	4	3	50	-	-	-

continúa

Continuación Cuadro 16

Provincia, sexo y rama de actividad (grupo mayor)	Población ocupada de 15 años y más	Posición en el empleo principal					
		Empleadora	Cuenta propia	Asalariada de empresa privada	Asalariada de instituciones públicas	Asalariada de hogar privado	Auxiliares no remunerados
Heredia	185 945	13 155	30 409	102 369	30 619	8 087	1 306
Agricultura, ganadería y pesca	13 440	817	2 634	9 725	-	-	264
Minas y canteras	98	4	11	83	-	-	-
Industrias manufactureras	27 883	1 594	3 489	22 489	200	-	111
Suministro electricidad y gas	2 185	58	28	478	1 621	-	-
Suministro agua	909	50	132	336	379	-	12
Construcción	10 099	966	3 918	5 140	-	-	75
Comercio y repar. vehículos	34 259	4 088	7 968	21 858	-	-	345
Transporte y almacenamiento	10 218	939	2 844	6 262	127	-	46
Alojamiento y serv. comida	7 904	916	1 110	5 769	-	-	109
Información y comunicación	5 899	403	404	4 072	1 001	-	19
Financieras y de seguros	6 505	170	200	3 606	2 526	-	3
Actividades inmobiliarias	1 121	176	375	554	-	-	16
Profesionales, científ. y técnicas	6 639	919	2 253	3 412	20	-	35
Administrativas y serv. apoyo	10 871	580	1 356	8 866	-	-	69
Administración pública	7 726	-	-	-	7 726	-	-
Enseñanza	15 450	174	505	3 719	11 016	-	36
Salud humana	9 145	486	653	2 253	5 713	-	40
Artísticas y recreativas	2 781	216	656	1 591	290	-	28
Otras actividades de servicio	4 591	589	1 869	2 035	-	-	98
Hogares calidad empleadores	8 087	-	-	-	-	8 087	-
Organizac. extraterritoriales	135	10	4	121	-	-	-
Hombres	114 837	9 500	21 941	67 739	14 297	710	650
Agricultura, ganadería y pesca	11 614	745	2 458	8 201	-	-	210
Minas y canteras	89	3	10	76	-	-	-
Industrias manufactureras	18 983	1 194	2 310	15 297	125	-	57
Suministro electricidad y gas	1 733	48	25	394	1 266	-	-
Suministro agua	746	40	115	285	296	-	10
Construcción	9 467	915	3 812	4 681	-	-	59
Comercio y repar. vehículos	22 663	2 930	5 348	14 253	-	-	132
Transporte y almacenamiento	8 608	832	2 657	5 001	86	-	32
Alojamiento y serv. comida	3 863	533	536	2 763	-	-	31
Información y comunicación	4 196	314	318	2 851	710	-	3
Financieras y de seguros	3 493	89	130	1 899	1 374	-	1
Actividades inmobiliarias	702	130	231	332	-	-	9
Profesionales, científ. y técnicas	3 945	636	1 417	1 867	12	-	13
Administrativas y serv. apoyo	7 273	390	958	5 910	-	-	15
Administración pública	4 466	-	-	-	4 466	-	-
Enseñanza	4 763	74	200	1 067	3 410	-	12
Salud humana	3 509	193	212	715	2 384	-	5
Artísticas y recreativas	1 819	149	415	1 068	168	-	19
Otras actividades de servicio	2 128	284	788	1 014	-	-	42
Hogares calidad empleadores	710	-	-	-	-	710	-
Organizac. extraterritoriales	67	1	1	65	-	-	-

continúa

Continuación Cuadro 16

Provincia, sexo y rama de actividad (grupo mayor)	Población ocupada de 15 años y más	Posición en el empleo principal					
		Empleadora	Cuenta propia	Asalariada de empresa privada	Asalariada de instituciones públicas	Asalariada de hogar privado	Auxiliares no remunerados
Mujeres	71 108	3 655	8 468	34 630	16 322	7 377	656
Agricultura, ganadería y pesca	1 826	72	176	1 524	-	-	54
Minas y canteras	9	1	1	7	-	-	-
Industrias manufactureras	8 900	400	1 179	7 192	75	-	54
Suministro electricidad y gas	452	10	3	84	355	-	-
Suministro agua	163	10	17	51	83	-	2
Construcción	632	51	106	459	-	-	16
Comercio y repar. vehículos	11 596	1 158	2 620	7 605	-	-	213
Transporte y almacenamiento	1 610	107	187	1 261	41	-	14
Alojamiento y serv. comida	4 041	383	574	3 006	-	-	78
Información y comunicación	1 703	89	86	1 221	291	-	16
Financieras y de seguros	3 012	81	70	1 707	1 152	-	2
Actividades inmobiliarias	419	46	144	222	-	-	7
Profesionales, científ. y técnicas	2 694	283	836	1 545	8	-	22
Administrativas y serv. apoyo	3 598	190	398	2 956	-	-	54
Administración pública	3 260	-	-	-	3 260	-	-
Enseñanza	10 687	100	305	2 652	7 606	-	24
Salud humana	5 636	293	441	1 538	3 329	-	35
Artísticas y recreativas	962	67	241	523	122	-	9
Otras actividades de servicio	2 463	305	1 081	1 021	-	-	56
Hogares calidad empleadores	7 377	-	-	-	-	7 377	-
Organizac. extraterritoriales	68	9	3	56	-	-	-
Guanacaste	109 459	6 368	25 178	51 497	19 377	5 248	1 791
Agricultura, ganadería y pesca	19 491	911	7 350	10 364	-	-	866
Minas y canteras	622	14	258	342	-	-	8
Industrias manufactureras	7 419	548	2 022	4 752	18	-	79
Suministro electricidad y gas	2 912	73	69	848	1 916	-	6
Suministro agua	880	30	293	268	282	-	7
Construcción	6 977	533	2 731	3 673	-	-	40
Comercio y repar. vehículos	17 612	1 669	5 553	10 077	-	-	313
Transporte y almacenamiento	4 190	246	1 738	2 097	75	-	34
Alojamiento y serv. comida	12 096	1 023	1 273	9 613	-	-	187
Información y comunicación	780	47	110	431	187	-	5
Financieras y de seguros	1 518	46	85	615	767	-	5
Actividades inmobiliarias	1 154	145	156	845	-	-	8
Profesionales, científ. y técnicas	1 565	245	623	650	5	-	42
Administrativas y serv. apoyo	4 699	262	831	3 534	-	-	72
Administración pública	5 304	-	-	-	5 304	-	-
Enseñanza	8 908	97	213	1 022	7 563	-	13
Salud humana	4 293	152	193	792	3 139	-	17
Artísticas y recreativas	1 525	138	425	823	121	-	18
Otras actividades de servicio	2 255	189	1 254	741	-	-	71
Hogares calidad empleadores	5 248	-	-	-	-	5 248	-
Organizac. extraterritoriales	11	-	1	10	-	-	-

continúa

Continuación Cuadro 16

Provincia, sexo y rama de actividad (grupo mayor)	Población ocupada de 15 años y más	Posición en el empleo principal					
		Empleadora	Cuenta propia	Asalariada de empresa privada	Asalariada de instituciones públicas	Asalariada de hogar privado	Auxiliares no remunerados
Hombres	73 784	4 600	19 411	38 024	9 723	774	1 252
Agricultura, ganadería y pesca	18 225	841	7 007	9 597	-	-	780
Minas y canteras	571	11	240	314	-	-	6
Industrias manufactureras	5 899	433	1 430	3 973	15	-	48
Suministro electricidad y gas	2 609	61	62	748	1 735	-	3
Suministro agua	682	27	243	188	217	-	7
Construcción	6 746	518	2 664	3 530	-	-	34
Comercio y repar. vehículos	11 297	1 143	3 310	6 712	-	-	132
Transporte y almacenamiento	3 820	233	1 668	1 836	60	-	23
Alojamiento y serv. comida	6 122	506	537	4 983	-	-	96
Información y comunicación	609	39	79	337	151	-	3
Financieras y de seguros	897	27	80	346	440	-	4
Actividades inmobiliarias	726	104	110	505	-	-	7
Profesionales, científ. y técnicas	978	164	449	341	2	-	22
Administrativas y serv. apoyo	3 458	205	407	2 831	-	-	15
Administración pública	3 690	-	-	-	3 690	-	-
Enseñanza	2 630	35	98	343	2 149	-	5
Salud humana	1 664	59	61	352	1 183	-	9
Artísticas y recreativas	1 165	94	301	675	81	-	14
Otras actividades de servicio	1 217	100	665	408	-	-	44
Hogares calidad empleadores	774	-	-	-	-	774	-
Organizac. extraterritoriales	5	-	-	5	-	-	-
Mujeres	35 675	1 768	5 767	13 473	9 654	4 474	539
Agricultura, ganadería y pesca	1 266	70	343	767	-	-	86
Minas y canteras	51	3	18	28	-	-	2
Industrias manufactureras	1 520	115	592	779	3	-	31
Suministro electricidad y gas	303	12	7	100	181	-	3
Suministro agua	198	3	50	80	65	-	-
Construcción	231	15	67	143	-	-	6
Comercio y repar. vehículos	6 315	526	2 243	3 365	-	-	181
Transporte y almacenamiento	370	13	70	261	15	-	11
Alojamiento y serv. comida	5 974	517	736	4 630	-	-	91
Información y comunicación	171	8	31	94	36	-	2
Financieras y de seguros	621	19	5	269	327	-	1
Actividades inmobiliarias	428	41	46	340	-	-	1
Profesionales, científ. y técnicas	587	81	174	309	3	-	20
Administrativas y serv. apoyo	1 241	57	424	703	-	-	57
Administración pública	1 614	-	-	-	1 614	-	-
Enseñanza	6 278	62	115	679	5 414	-	8
Salud humana	2 629	93	132	440	1 956	-	8
Artísticas y recreativas	360	44	124	148	40	-	4
Otras actividades de servicio	1 038	89	589	333	-	-	27
Hogares calidad empleadores	4 474	-	-	-	-	4 474	-
Organizac. extraterritoriales	6	-	1	5	-	-	-

continúa



Continuación Cuadro 16

Provincia, sexo y rama de actividad (grupo mayor)	Población ocupada de 15 años y más	Posición en el empleo principal					
		Empleadora	Cuenta propia	Asalariada de empresa privada	Asalariada de instituciones públicas	Asalariada de hogar privado	Auxiliares no remunerados
Puntarenas	139 932	7 992	37 462	64 517	21 940	5 543	2 478
Agricultura, ganadería y pesca	34 005	1 508	14 941	16 374	-	-	1 182
Minas y canteras	289	8	77	203	-	-	1
Industrias manufactureras	12 596	659	2 730	9 019	95	-	93
Suministro electricidad y gas	2 113	55	24	630	1 402	-	2
Suministro agua	888	59	225	251	346	-	7
Construcción	7 739	499	2 970	4 185	-	-	85
Comercio y repar. vehículos	21 290	2 168	7 523	11 122	-	-	477
Transporte y almacenamiento	6 647	459	2 152	3 711	135	-	190
Alojamiento y serv. comida	12 086	1 148	1 845	8 891	-	-	202
Información y comunicación	791	50	209	336	188	-	8
Financieras y de seguros	1 329	41	62	570	655	-	1
Actividades inmobiliarias	975	139	132	701	-	-	3
Profesionales, científ. y técnicas	1 302	203	570	505	1	-	23
Administrativas y serv. apoyo	5 392	376	994	3 954	-	-	68
Administración pública	5 960	-	-	-	5 960	-	-
Enseñanza	9 716	78	230	1 097	8 283	-	28
Salud humana	5 786	185	180	616	4 785	-	20
Artísticas y recreativas	2 417	133	783	1 393	90	-	18
Otras actividades de servicio	3 059	224	1 815	951	-	-	69
Hogares calidad empleadores	5 543	-	-	-	-	5 543	-
Organizac. extraterritoriales	9	-	-	8	-	-	1
Hombres	99 153	5 983	30 114	49 136	11 138	1 062	1 720
Agricultura, ganadería y pesca	31 699	1 428	14 224	15 023	-	-	1 024
Minas y canteras	276	8	72	195	-	-	1
Industrias manufactureras	9 997	522	1 880	7 458	86	-	51
Suministro electricidad y gas	1 783	50	23	504	1 204	-	2
Suministro agua	725	39	190	212	282	-	2
Construcción	7 534	490	2 920	4 047	-	-	77
Comercio y repar. vehículos	13 883	1 488	4 795	7 399	-	-	201
Transporte y almacenamiento	6 173	420	2 069	3 414	101	-	169
Alojamiento y serv. comida	5 747	601	914	4 151	-	-	81
Información y comunicación	636	41	158	275	156	-	6
Financieras y de seguros	729	23	34	291	381	-	-
Actividades inmobiliarias	720	106	110	502	-	-	2
Profesionales, científ. y técnicas	835	158	400	265	1	-	11
Administrativas y serv. apoyo	3 900	270	558	3 051	-	-	21
Administración pública	4 130	-	-	-	4 130	-	-
Enseñanza	3 098	31	89	352	2 616	-	10
Salud humana	2 500	90	54	224	2 124	-	8
Artísticas y recreativas	1 902	103	586	1 146	57	-	10
Otras actividades de servicio	1 821	115	1 038	625	-	-	43
Hogares calidad empleadores	1 062	-	-	-	-	1 062	-
Organizac. extraterritoriales	3	-	-	2	-	-	1

continúa

Continuación Cuadro 16

Provincia, sexo y rama de actividad (grupo mayor)	Población ocupada de 15 años y más	Posición en el empleo principal					
		Empleadora	Cuenta propia	Asalariada de empresa privada	Asalariada de instituciones públicas	Asalariada de hogar privado	Auxiliares no remunerados
Mujeres	40 779	2 009	7 348	15 381	10 802	4 481	758
Agricultura, ganadería y pesca	2 306	80	717	1 351	-	-	158
Minas y canteras	13	-	5	8	-	-	-
Industrias manufactureras	2 599	137	850	1 561	9	-	42
Suministro electricidad y gas	330	5	1	126	198	-	-
Suministro agua	163	20	35	39	64	-	5
Construcción	205	9	50	138	-	-	8
Comercio y repar. vehículos	7 407	680	2 728	3 723	-	-	276
Transporte y almacenamiento	474	39	83	297	34	-	21
Alojamiento y serv. comida	6 339	547	931	4 740	-	-	121
Información y comunicación	155	9	51	61	32	-	2
Financieras y de seguros	600	18	28	279	274	-	1
Actividades inmobiliarias	255	33	22	199	-	-	1
Profesionales, científ. y técnicas	467	45	170	240	-	-	12
Administrativas y serv. apoyo	1 492	106	436	903	-	-	47
Administración pública	1 830	-	-	-	1 830	-	-
Enseñanza	6 618	47	141	745	5 667	-	18
Salud humana	3 286	95	126	392	2 661	-	12
Artísticas y recreativas	515	30	197	247	33	-	8
Otras actividades de servicio	1 238	109	777	326	-	-	26
Hogares calidad empleadores	4 481	-	-	-	-	4 481	-
Organizac. extraterritoriales	6	-	-	6	-	-	-
Limón	130 393	6 259	25 822	74 953	17 777	3 858	1 724
Agricultura, ganadería y pesca	49 617	1 107	9 049	38 584	-	-	877
Minas y canteras	149	8	5	135	-	-	1
Industrias manufactureras	9 312	515	2 236	5 816	660	-	85
Suministro electricidad y gas	1 722	51	27	443	1 201	-	-
Suministro agua	806	26	251	263	251	-	15
Construcción	5 533	375	2 397	2 716	-	-	45
Comercio y repar. vehículos	18 741	1 836	5 445	11 094	-	-	366
Transporte y almacenamiento	8 450	538	1 877	4 869	1 139	-	27
Alojamiento y serv. comida	5 359	688	1 014	3 561	-	-	96
Información y comunicación	436	28	69	231	106	-	2
Financieras y de seguros	1 055	40	30	492	488	-	5
Actividades inmobiliarias	180	39	60	80	-	-	1
Profesionales, científ. y técnicas	1 171	150	467	526	7	-	21
Administrativas y serv. apoyo	4 400	284	883	3 174	-	-	59
Administración pública	4 086	-	-	-	4 086	-	-
Enseñanza	8 308	69	141	1 172	6 911	-	15
Salud humana	3 935	178	228	645	2 862	-	22
Artísticas y recreativas	848	53	270	441	66	-	18
Otras actividades de servicio	2 426	274	1 373	710	-	-	69
Hogares calidad empleadores	3 858	-	-	-	-	3 858	-
Organizac. extraterritoriales	1	-	-	1	-	-	-

continúa

Continuación Cuadro 16

Provincia, sexo y rama de actividad (grupo mayor)	Población ocupada de 15 años y más	Posición en el empleo principal					
		Empleadora	Cuenta propia	Asalariada de empresa privada	Asalariada de instituciones públicas	Asalariada de hogar privado	Auxiliares no remunerados
Hombres	92 496	4 503	19 661	57 939	8 730	612	1 051
Agricultura, ganadería y pesca	42 574	990	8 151	32 780	-	-	653
Minas y canteras	138	8	4	126	-	-	-
Industrias manufactureras	7 182	394	1 543	4 628	566	-	51
Suministro electricidad y gas	1 524	45	24	396	1 059	-	-
Suministro agua	688	18	230	222	206	-	12
Construcción	5 294	350	2 348	2 557	-	-	39
Comercio y repar. vehículos	12 015	1 209	3 318	7 346	-	-	142
Transporte y almacenamiento	7 475	480	1 790	4 316	869	-	20
Alojamiento y serv. comida	1 874	336	400	1 112	-	-	26
Información y comunicación	331	25	52	170	82	-	2
Financieras y de seguros	525	22	21	218	263	-	1
Actividades inmobiliarias	107	27	41	39	-	-	-
Profesionales, científ. y técnicas	695	101	280	293	6	-	15
Administrativas y serv. apoyo	3 078	236	381	2 447	-	-	14
Administración pública	2 624	-	-	-	2 624	-	-
Enseñanza	2 463	28	57	431	1 943	-	4
Salud humana	1 342	62	50	140	1 078	-	12
Artísticas y recreativas	553	36	190	286	34	-	7
Otras actividades de servicio	1 402	136	781	432	-	-	53
Hogares calidad empleadores	612	-	-	-	-	612	-
Organizac. extraterritoriales	-	-	-	-	-	-	-
Mujeres	37 897	1 756	6 161	17 014	9 047	3 246	673
Agricultura, ganadería y pesca	7 043	117	898	5 804	-	-	224
Minas y canteras	11	-	1	9	-	-	1
Industrias manufactureras	2 130	121	693	1 188	94	-	34
Suministro electricidad y gas	198	6	3	47	142	-	-
Suministro agua	118	8	21	41	45	-	3
Construcción	239	25	49	159	-	-	6
Comercio y repar. vehículos	6 726	627	2 127	3 748	-	-	224
Transporte y almacenamiento	975	58	87	553	270	-	7
Alojamiento y serv. comida	3 485	352	614	2 449	-	-	70
Información y comunicación	105	3	17	61	24	-	-
Financieras y de seguros	530	18	9	274	225	-	4
Actividades inmobiliarias	73	12	19	41	-	-	1
Profesionales, científ. y técnicas	476	49	187	233	1	-	6
Administrativas y serv. apoyo	1 322	48	502	727	-	-	45
Administración pública	1 462	-	-	-	1 462	-	-
Enseñanza	5 845	41	84	741	4 968	-	11
Salud humana	2 593	116	178	505	1 784	-	10
Artísticas y recreativas	295	17	80	155	32	-	11
Otras actividades de servicio	1 024	138	592	278	-	-	16
Hogares calidad empleadores	3 246	-	-	-	-	3 246	-
Organizac. extraterritoriales	1	-	-	1	-	-	-

CUADRO 17

Costa Rica: Población ocupada de 15 años y más por sector institucional y sexo, según provincia y cantón

Provincia y cantón	Total			Sector público			Sector privado		
	Total	Hombres	Mujeres	Total	Hombres	Mujeres	Total	Hombres	Mujeres
Costa Rica	1 670 632	1 087 109	583 523	255 839	127 336	128 503	1 414 793	959 773	455 020
San José	587 980	357 909	230 071	91 056	45 197	45 859	496 924	312 712	184 212
San José	123 040	71 513	51 527	18 636	9 222	9 414	104 404	62 291	42 113
Escazú	26 370	14 860	11 510	2 365	1 149	1 216	24 005	13 711	10 294
Desamparados	87 143	53 532	33 611	13 435	6 550	6 885	73 708	46 982	26 726
Puriscal	12 656	8 605	4 051	3 047	1 702	1 345	9 609	6 903	2 706
Tarrazú	5 869	4 464	1 405	850	461	389	5 019	4 003	1 016
Aserrí	22 864	15 122	7 742	3 857	2 180	1 677	19 007	12 942	6 065
Mora	10 908	6 958	3 950	1 762	975	787	9 146	5 983	3 163
Goicoechea	49 522	29 055	20 467	8 277	4 004	4 273	41 245	25 051	16 194
Santa Ana	22 996	13 308	9 688	2 105	1 043	1 062	20 891	12 265	8 626
Alajuelita	30 562	19 181	11 381	3 810	2 058	1 752	26 752	17 123	9 629
Vázquez de Coronado	27 006	16 180	10 826	4 853	2 335	2 518	22 153	13 845	8 308
Acosta	7 412	5 494	1 918	1 639	1 017	622	5 773	4 477	1 296
Tibás	28 213	16 223	11 990	4 646	2 244	2 402	23 567	13 979	9 588
Moravia	25 824	14 960	10 864	4 362	2 036	2 326	21 462	12 924	8 538
Montes de Oca	23 717	12 864	10 853	4 740	2 157	2 583	18 977	10 707	8 270
Turrubares	1 914	1 500	414	323	195	128	1 591	1 305	286
Dota	2 597	1 890	707	344	169	175	2 253	1 721	532
Curridabat	29 635	16 865	12 770	4 259	2 002	2 257	25 376	14 863	10 513
Pérez Zeledón	45 551	31 969	13 582	7 169	3 362	3 807	38 382	28 607	9 775
León Cortés Castro	4 181	3 366	815	577	336	241	3 604	3 030	574
Alajuela	324 344	220 865	103 479	43 631	21 649	21 982	280 713	199 216	81 497
Alajuela	105 019	67 693	37 326	12 376	6 010	6 366	92 643	61 683	30 960
San Ramón	30 266	20 429	9 837	5 738	2 977	2 761	24 528	17 452	7 076
Grecia	30 388	20 749	9 639	3 907	1 777	2 130	26 481	18 972	7 509
San Mateo	2 064	1 575	489	345	179	166	1 719	1 396	323
Atenas	9 935	6 817	3 118	1 898	1 081	817	8 037	5 736	2 301
Naranjo	15 941	11 049	4 892	2 104	1 122	982	13 837	9 927	3 910
Palmares	13 547	8 978	4 569	2 384	1 267	1 117	11 163	7 711	3 452
Poás	11 236	7 792	3 444	1 428	654	774	9 808	7 138	2 670
Orotina	7 098	4 909	2 189	1 053	557	496	6 045	4 352	1 693
San Carlos	61 532	43 031	18 501	7 536	3 599	3 937	53 996	39 432	14 564
Zarco	5 024	3 692	1 332	465	182	283	4 559	3 510	1 049
Valverde Vega	6 713	4 635	2 078	867	417	450	5 846	4 218	1 628
Upala	13 272	9 918	3 354	2 007	1 034	973	11 265	8 884	2 381
Los Chiles	7 395	5 788	1 607	1 004	539	465	6 391	5 249	1 142
Guatuso	4 914	3 810	1 104	519	254	265	4 395	3 556	839

continúa

Continuación Cuadro 17

Provincia y cantón	Total			Sector público			Sector privado		
	Total	Hombres	Mujeres	Total	Hombres	Mujeres	Total	Hombres	Mujeres
Cartago	192 579	128 065	64 514	31 439	16 602	14 837	161 140	111 463	49 677
Cartago	58 627	38 583	20 044	9 696	4 798	4 898	48 931	33 785	15 146
Paraíso	21 475	15 087	6 388	3 796	2 427	1 369	17 679	12 660	5 019
La Unión	42 956	25 939	17 017	6 793	3 430	3 363	36 163	22 509	13 654
Jiménez	5 112	3 823	1 289	912	543	369	4 200	3 280	920
Turrialba	24 269	16 871	7 398	5 142	2 906	2 236	19 127	13 965	5 162
Alvarado	5 587	4 187	1 400	466	253	213	5 121	3 934	1 187
Oreamuno	17 878	12 157	5 721	2 443	1 178	1 265	15 435	10 979	4 456
El Guarco	16 675	11 418	5 257	2 191	1 067	1 124	14 484	10 351	4 133
Heredia	185 945	114 837	71 108	30 619	14 297	16 322	155 326	100 540	54 786
Heredia	55 253	31 925	23 328	9 595	4 398	5 197	45 658	27 527	18 131
Barva	17 812	11 091	6 721	3 467	1 606	1 861	14 345	9 485	4 860
Santo Domingo	17 793	10 765	7 028	3 106	1 480	1 626	14 687	9 285	5 402
Santa Bárbara	15 199	9 992	5 207	2 164	1 055	1 109	13 035	8 937	4 098
San Rafael	19 943	12 238	7 705	3 589	1 647	1 942	16 354	10 591	5 763
San Isidro	9 276	5 762	3 514	1 693	819	874	7 583	4 943	2 640
Belén	9 973	6 044	3 929	957	473	484	9 016	5 571	3 445
Flores	8 990	5 479	3 511	1 497	683	814	7 493	4 796	2 697
San Pablo	12 467	7 308	5 159	2 790	1 312	1 478	9 677	5 996	3 681
Sarapiquí	19 239	14 233	5 006	1 761	824	937	17 478	13 409	4 069
Guanacaste	109 459	73 784	35 675	19 377	9 723	9 654	90 082	64 061	26 021
Liberia	22 579	13 991	8 588	4 693	2 281	2 412	17 886	11 710	6 176
Nicoya	16 275	10 834	5 441	3 255	1 560	1 695	13 020	9 274	3 746
Santa Cruz	18 912	12 162	6 750	3 293	1 484	1 809	15 619	10 678	4 941
Bagaces	6 195	4 596	1 599	1 283	843	440	4 912	3 753	1 159
Carrillo	11 932	8 044	3 888	1 355	564	791	10 577	7 480	3 097
Cañas	9 174	6 313	2 861	1 602	830	772	7 572	5 483	2 089
Abangares	5 977	4 342	1 635	765	364	401	5 212	3 978	1 234
Tilarán	6 945	5 003	1 942	1 206	729	477	5 739	4 274	1 465
Nandayure	3 379	2 533	846	581	329	252	2 798	2 204	594
La Cruz	5 728	4 232	1 496	951	541	410	4 777	3 691	1 086
Hojancha	2 363	1 734	629	393	198	195	1 970	1 536	434
Puntarenas	139 932	99 153	40 779	21 940	11 138	10 802	117 992	88 015	29 977
Puntarenas	39 052	26 689	12 363	6 610	3 395	3 215	32 442	23 294	9 148
Esparza	10 221	7 006	3 215	1 979	991	988	8 242	6 015	2 227
Buenos Aires	13 402	10 527	2 875	1 730	903	827	11 672	9 624	2 048

continúa

Continuación Cuadro 17

Provincia y cantón	Total			Sector público			Sector privado		
	Total	Hombres	Mujeres	Total	Hombres	Mujeres	Total	Hombres	Mujeres
Montes de Oro	4 588	3 213	1 375	932	488	444	3 656	2 725	931
Osa	10 106	7 294	2 812	1 600	804	796	8 506	6 490	2 016
Aguirre	10 448	7 260	3 188	1 261	603	658	9 187	6 657	2 530
Golfito	13 079	9 319	3 760	2 088	1 069	1 019	10 991	8 250	2 741
Coto Brus	11 689	8 762	2 927	2 045	991	1 054	9 644	7 771	1 873
Parrita	5 784	4 246	1 538	789	409	380	4 995	3 837	1 158
Corredores	14 454	10 202	4 252	2 512	1 281	1 231	11 942	8 921	3 021
Garabito	7 109	4 635	2 474	394	204	190	6 715	4 431	2 284
Limón	130 393	92 496	37 897	17 777	8 730	9 047	112 616	83 766	28 850
Limón	30 409	19 832	10 577	7 058	3 540	3 518	23 351	16 292	7 059
Pococí	43 849	31 325	12 524	4 954	2 294	2 660	38 895	29 031	9 864
Siquirres	19 587	14 432	5 155	2 560	1 402	1 158	17 027	13 030	3 997
Talamanca	9 733	6 982	2 751	1 017	528	489	8 716	6 454	2 262
Matina	12 777	9 659	3 118	996	452	544	11 781	9 207	2 574
Guácimo	14 038	10 266	3 772	1 192	514	678	12 846	9 752	3 094

CUADRO 18

Costa Rica: Población ocupada de 15 años y más por sector institucional y sexo, según provincia, rama de actividad (grupo mayor), grupo ocupacional (grupo mayor) y posición en el empleo principal

Provincia, rama de actividad (grupo mayor), grupo ocupacional (grupo mayor) y posición en el empleo principal	Total			Sector público			Sector privado		
	Total	Hombres	Mujeres	Total	Hombres	Mujeres	Total	Hombres	Mujeres
Costa Rica	1 670 632	1 087 109	583 523	255 839	127 336	128 503	1 414 793	959 773	455 020
Rama de actividad (grupo mayor)									
Agricultura, ganadería y pesca	229 516	206 703	22 813	-	-	-	229 516	206 703	22 813
Minas y canteras	1 965	1 797	168	-	-	-	1 965	1 797	168
Industrias manufactureras	201 744	144 767	56 977	2 092	1 645	447	199 652	143 122	56 530
Suministro electricidad y gas	25 343	21 202	4 141	17 822	14 954	2 868	7 521	6 248	1 273
Suministro agua	10 241	8 364	1 877	3 474	2 784	690	6 767	5 580	1 187
Construcción	97 279	92 450	4 829	-	-	-	97 279	92 450	4 829
Comercio y repar. vehículos	309 612	203 603	106 009	-	-	-	309 612	203 603	106 009
Transporte y almacenamiento	82 717	73 031	9 686	2 385	1 783	602	80 332	71 248	9 084
Alojamiento y serv. comida	87 173	40 539	46 634	-	-	-	87 173	40 539	46 634
Información y comunicación	34 453	24 922	9 531	5 757	4 120	1 637	28 696	20 802	7 894
Financieras y de seguros	45 147	24 644	20 503	15 987	8 993	6 994	29 160	15 651	13 509
Actividades inmobiliarias	9 788	6 283	3 505	-	-	-	9 788	6 283	3 505
Profesionales, científ. y técnicas	45 720	27 029	18 691	203	116	87	45 517	26 913	18 604
Administrativas y serv. apoyo	81 604	55 742	25 862	-	-	-	81 604	55 742	25 862
Administración pública	71 500	45 170	26 330	71 500	45 170	26 330	-	-	-
Enseñanza	119 552	37 332	82 220	87 605	26 629	60 976	31 947	10 703	21 244
Salud humana	75 064	28 429	46 635	46 845	19 825	27 020	28 219	8 604	19 615
Artísticas y recreativas	23 134	15 747	7 387	2 169	1 317	852	20 965	14 430	6 535
Otras actividades de servicio	43 597	21 346	22 251	-	-	-	43 597	21 346	22 251
Hogares calidad empleadores	74 357	7 470	66 887	-	-	-	74 357	7 470	66 887
Organizac. extraterritoriales	1 126	539	587	-	-	-	1 126	539	587
Grupo ocupacional (grupo mayor)									
Nivel direc. público y privado	25 409	16 742	8 667	5 732	3 024	2 708	19 677	13 718	5 959
Nivel prof. y científico	235 165	110 852	124 313	114 226	41 711	72 515	120 939	69 141	51 798
Nivel técnico y prof. medio	168 829	110 916	57 913	38 473	21 979	16 494	130 356	88 937	41 419
Apoyo administrativo	130 428	57 230	73 198	30 024	11 316	18 708	100 404	45 914	54 490
Vent. en locales y serv. direct.	336 710	187 434	149 276	30 440	22 566	7 874	306 270	164 868	141 402
Agropecuaria y pesca califíc.	74 742	70 343	4 399	129	118	11	74 613	70 225	4 388
Prod. artesanal; otros ofici. califíc.	193 736	172 890	20 846	9 183	8 854	329	184 553	164 036	20 517
Operación maq. y ensamblaje	146 271	127 940	18 331	7 416	7 142	274	138 855	120 798	18 057
Ocupaciones elementales	359 342	232 762	126 580	20 216	10 626	9 590	339 126	222 136	116 990

continúa

Continuación Cuadro 18

Provincia, rama de actividad (grupo mayor), grupo ocupacional (grupo mayor) y posición en el empleo principal	Total			Sector público			Sector privado		
	Total	Hombres	Mujeres	Total	Hombres	Mujeres	Total	Hombres	Mujeres
Posición en el empleo principal									
Empleadora	109 492	79 752	29 740	-	-	-	109 492	79 752	29 740
Cuenta propia	343 637	259 767	83 870	-	-	-	343 637	259 767	83 870
Asalariada de empresa privada	870 085	602 322	267 763	-	-	-	870 085	602 322	267 763
Asalariada de instituciones públicas	255 839	127 336	128 503	255 839	127 336	128 503	-	-	-
Asalariada de hogar privado	74 357	7 470	66 887	-	-	-	74 357	7 470	66 887
Auxiliares no remunerados	17 222	10 462	6 760	-	-	-	17 222	10 462	6 760
San José	587 980	357 909	230 071	91 056	45 197	45 859	496 924	312 712	184 212
Rama de actividad (grupo mayor)									
Agricultura, ganadería y pesca	31 900	29 764	2 136	-	-	-	31 900	29 764	2 136
Minas y canteras	261	221	40	-	-	-	261	221	40
Industrias manufactureras	66 208	45 384	20 824	626	454	172	65 582	44 930	20 652
Suministro electricidad y gas	6 649	5 100	1 549	4 729	3 649	1 080	1 920	1 451	469
Suministro agua	3 409	2 680	729	1 286	1 011	275	2 123	1 669	454
Construcción	35 478	33 285	2 193	-	-	-	35 478	33 285	2 193
Comercio y repar. vehículos	120 794	77 853	42 941	-	-	-	120 794	77 853	42 941
Transporte y almacenamiento	28 049	24 385	3 664	547	404	143	27 502	23 981	3 521
Alojamiento y serv. comida	28 037	12 639	15 398	-	-	-	28 037	12 639	15 398
Información y comunicación	18 038	12 743	5 295	2 832	1 941	891	15 206	10 802	4 404
Financieras y de seguros	22 964	12 551	10 413	7 076	3 988	3 088	15 888	8 563	7 325
Actividades inmobiliarias	4 361	2 707	1 654	-	-	-	4 361	2 707	1 654
Profesionales, científ. y técnicas	24 048	14 020	10 028	99	57	42	23 949	13 963	9 986
Administrativas y serv. apoyo	36 954	24 430	12 524	-	-	-	36 954	24 430	12 524
Administración pública	28 848	17 151	11 697	28 848	17 151	11 697	-	-	-
Enseñanza	41 312	13 112	28 200	26 335	8 151	18 184	14 977	4 961	10 016
Salud humana	31 885	12 066	19 819	17 639	7 797	9 842	14 246	4 269	9 977
Artísticas y recreativas	9 788	6 134	3 654	1 039	594	445	8 749	5 540	3 209
Otras actividades de servicio	19 470	9 020	10 450	-	-	-	19 470	9 020	10 450
Hogares calidad empleadores	28 732	2 278	26 454	-	-	-	28 732	2 278	26 454
Organizac. extraterritoriales	795	386	409	-	-	-	795	386	409
Grupo ocupacional (grupo mayor)									
Nivel direc. público y privado	12 071	7 946	4 125	1 870	1 019	851	10 201	6 927	3 274
Nivel prof. y científico	98 078	47 808	50 270	40 489	15 638	24 851	57 589	32 170	25 419
Nivel técnico y prof. medio	73 173	46 370	26 803	14 881	8 425	6 456	58 292	37 945	20 347
Apoyo administrativo	58 886	25 069	33 817	12 357	4 614	7 743	46 529	20 455	26 074
Vent. en locales y serv. direct.	123 620	67 539	56 081	9 647	7 090	2 557	113 973	60 449	53 524
Agropecuaria y pesca calif.	15 603	14 821	782	28	26	2	15 575	14 795	780
Prod. artesanal; otros ofici. calif.	70 852	62 513	8 339	2 616	2 474	142	68 236	60 039	8 197
Operación maq. y ensamblaje	46 002	40 613	5 389	2 505	2 378	127	43 497	38 235	5 262
Ocupaciones elementales	89 695	45 230	44 465	6 663	3 533	3 130	83 032	41 697	41 335

continúa

Continuación Cuadro 18

Provincia, rama de actividad (grupo mayor), grupo ocupacional (grupo mayor) y posición en el empleo principal	Total			Sector público			Sector privado		
	Total	Hombres	Mujeres	Total	Hombres	Mujeres	Total	Hombres	Mujeres
Posición en el empleo principal									
Empleadora	43 899	30 697	13 202	-	-	-	43 899	30 697	13 202
Cuenta propia	118 295	84 388	33 907	-	-	-	118 295	84 388	33 907
Asalariada de empresa privada	301 086	192 650	108 436	-	-	-	301 086	192 650	108 436
Asalariada de instituciones públicas	91 056	45 197	45 859	91 056	45 197	45 859	-	-	-
Asalariada de hogar privado	28 732	2 278	26 454	-	-	-	28 732	2 278	26 454
Auxiliares no remunerados	4 912	2 699	2 213	-	-	-	4 912	2 699	2 213
Alajuela	324 344	220 865	103 479	43 631	21 649	21 982	280 713	199 216	81 497
Rama de actividad (grupo mayor)									
Agricultura, ganadería y pesca	55 945	50 900	5 045	-	-	-	55 945	50 900	5 045
Minas y canteras	297	263	34	-	-	-	297	263	34
Industrias manufactureras	49 133	35 792	13 341	170	131	39	48 963	35 661	13 302
Suministro electricidad y gas	6 079	5 220	859	3 971	3 438	533	2 108	1 782	326
Suministro agua	1 994	1 682	312	432	364	68	1 562	1 318	244
Construcción	19 347	18 611	736	-	-	-	19 347	18 611	736
Comercio y repar. vehículos	61 568	41 853	19 715	-	-	-	61 568	41 853	19 715
Transporte y almacenamiento	16 213	14 502	1 711	199	142	57	16 014	14 360	1 654
Alojamiento y serv. comida	15 249	7 194	8 055	-	-	-	15 249	7 194	8 055
Información y comunicación	4 247	3 232	1 015	538	427	111	3 709	2 805	904
Financieras y de seguros	5 857	3 264	2 593	2 080	1 187	893	3 777	2 077	1 700
Actividades inmobiliarias	1 237	831	406	-	-	-	1 237	831	406
Profesionales, científ. y técnicas	5 883	3 541	2 342	19	13	6	5 864	3 528	2 336
Administrativas y serv. apoyo	11 480	7 969	3 511	-	-	-	11 480	7 969	3 511
Administración pública	11 791	8 006	3 785	11 791	8 006	3 785	-	-	-
Enseñanza	20 883	6 104	14 779	16 517	4 698	11 819	4 366	1 406	2 960
Salud humana	11 852	4 234	7 618	7 645	3 050	4 595	4 207	1 184	3 023
Artísticas y recreativas	3 426	2 471	955	269	193	76	3 157	2 278	879
Otras actividades de servicio	7 190	3 601	3 589	-	-	-	7 190	3 601	3 589
Hogares calidad empleadores	14 586	1 548	13 038	-	-	-	14 586	1 548	13 038
Organizac. extraterritoriales	87	47	40	-	-	-	87	47	40
Grupo ocupacional (grupo mayor)									
Nivel direc. público y privado	3 642	2 451	1 191	1 069	564	505	2 573	1 887	686
Nivel prof. y científico	37 075	16 968	20 107	19 696	6 712	12 984	17 379	10 256	7 123
Nivel técnico y prof. medio	27 727	18 787	8 940	6 115	3 450	2 665	21 612	15 337	6 275
Apoyo administrativo	21 261	9 864	11 397	4 183	1 590	2 593	17 078	8 274	8 804
Vent. en locales y serv. direct.	62 685	35 771	26 914	6 044	4 602	1 442	56 641	31 169	25 472
Agropecuaria y pesca calif.	18 031	17 195	836	29	26	3	18 002	17 169	833
Prod. artesanal; otros ofici. calif.	39 936	36 040	3 896	1 654	1 616	38	38 282	34 424	3 858
Operación maq. y ensamblaje	34 912	29 247	5 665	1 226	1 188	38	33 686	28 059	5 627
Ocupaciones elementales	79 075	54 542	24 533	3 615	1 901	1 714	75 460	52 641	22 819

continúa

Continuación Cuadro 18

Provincia, rama de actividad (grupo mayor), grupo ocupacional (grupo mayor) y posición en el empleo principal	Total			Sector público			Sector privado		
	Total	Hombres	Mujeres	Total	Hombres	Mujeres	Total	Hombres	Mujeres
Posición en el empleo principal									
Empleadora	20 671	15 960	4 711	-	-	-	20 671	15 960	4 711
Cuenta propia	67 878	54 237	13 641	-	-	-	67 878	54 237	13 641
Asalariada de empresa privada	174 058	125 233	48 825	-	-	-	174 058	125 233	48 825
Asalariada de instituciones públicas	43 631	21 649	21 982	43 631	21 649	21 982	-	-	-
Asalariada de hogar privado	14 586	1 548	13 038	-	-	-	14 586	1 548	13 038
Auxiliares no remunerados	3 520	2 238	1 282	-	-	-	3 520	2 238	1 282
Cartago	192 579	128 065	64 514	31 439	16 602	14 837	161 140	111 463	49 677
Rama de actividad (grupo mayor)									
Agricultura, ganadería y pesca	25 118	21 927	3 191	-	-	-	25 118	21 927	3 191
Minas y canteras	249	239	10	-	-	-	249	239	10
Industrias manufactureras	29 193	21 530	7 663	323	268	55	28 870	21 262	7 608
Suministro electricidad y gas	3 683	3 233	450	2 982	2 603	379	701	630	71
Suministro agua	1 355	1 161	194	498	408	90	857	753	104
Construcción	12 106	11 513	593	-	-	-	12 106	11 513	593
Comercio y repar. vehículos	35 348	24 039	11 309	-	-	-	35 348	24 039	11 309
Transporte y almacenamiento	8 950	8 068	882	163	121	42	8 787	7 947	840
Alojamiento y serv. comida	6 442	3 100	3 342	-	-	-	6 442	3 100	3 342
Información y comunicación	4 262	3 175	1 087	905	653	252	3 357	2 522	835
Financieras y de seguros	5 919	3 185	2 734	2 395	1 360	1 035	3 524	1 825	1 699
Actividades inmobiliarias	760	490	270	-	-	-	760	490	270
Profesionales, científ. y técnicas	5 112	3 015	2 097	52	25	27	5 060	2 990	2 070
Administrativas y serv. apoyo	7 808	5 634	2 174	-	-	-	7 808	5 634	2 174
Administración pública	7 785	5 103	2 682	7 785	5 103	2 682	-	-	-
Enseñanza	14 975	5 162	9 813	10 980	3 662	7 318	3 995	1 500	2 495
Salud humana	8 168	3 114	5 054	5 062	2 209	2 853	3 106	905	2 201
Artísticas y recreativas	2 349	1 703	646	294	190	104	2 055	1 513	542
Otras actividades de servicio	4 606	2 157	2 449	-	-	-	4 606	2 157	2 449
Hogares calidad empleadores	8 303	486	7 817	-	-	-	8 303	486	7 817
Organizac. extraterritoriales	88	31	57	-	-	-	88	31	57
Grupo ocupacional (grupo mayor)									
Nivel direc. público y privado	2 593	1 759	834	638	348	290	1 955	1 411	544
Nivel prof. y científico	28 693	14 044	14 649	13 801	5 293	8 508	14 892	8 751	6 141
Nivel técnico y prof. medio	19 850	13 206	6 644	4 767	2 849	1 918	15 083	10 357	4 726
Apoyo administrativo	13 391	5 699	7 692	3 657	1 455	2 202	9 734	4 244	5 490
Vent. en locales y serv. direct.	36 456	21 176	15 280	3 312	2 454	858	33 144	18 722	14 422
Agropecuario y pesca calif.	9 423	8 666	757	16	16	-	9 407	8 650	757
Prod. artesanal; otros ofici. calif.	24 280	21 903	2 377	1 524	1 490	34	22 756	20 413	2 343
Operación maq. y ensamblaje	19 945	17 256	2 689	1 079	1 055	24	18 866	16 201	2 665
Ocupaciones elementales	37 948	24 356	13 592	2 645	1 642	1 003	35 303	22 714	12 589

continúa

Continuación Cuadro 18

Provincia, rama de actividad (grupo mayor), grupo ocupacional (grupo mayor) y posición en el empleo principal	Total			Sector público			Sector privado		
	Total	Hombres	Mujeres	Total	Hombres	Mujeres	Total	Hombres	Mujeres
Posición en el empleo principal									
Empleadora	11 148	8 509	2 639	-	-	-	11 148	8 509	2 639
Cuenta propia	38 593	30 015	8 578	-	-	-	38 593	30 015	8 578
Asalariada de empresa privada	101 605	71 601	30 004	-	-	-	101 605	71 601	30 004
Asalariada de instituciones públicas	31 439	16 602	14 837	31 439	16 602	14 837	-	-	-
Asalariada de hogar privado	8 303	486	7 817	-	-	-	8 303	486	7 817
Auxiliares no remunerados	1 491	852	639	-	-	-	1 491	852	639
Heredia	185 945	114 837	71 108	30 619	14 297	16 322	155 326	100 540	54 786
Rama de actividad (grupo mayor)									
Agricultura, ganadería y pesca	13 440	11 614	1 826	-	-	-	13 440	11 614	1 826
Minas y canteras	98	89	9	-	-	-	98	89	9
Industrias manufactureras	27 883	18 983	8 900	200	125	75	27 683	18 858	8 825
Suministro electricidad y gas	2 185	1 733	452	1 621	1 266	355	564	467	97
Suministro agua	909	746	163	379	296	83	530	450	80
Construcción	10 099	9 467	632	-	-	-	10 099	9 467	632
Comercio y repar. vehículos	34 259	22 663	11 596	-	-	-	34 259	22 663	11 596
Transporte y almacenamiento	10 218	8 608	1 610	127	86	41	10 091	8 522	1 569
Alojamiento y serv. comida	7 904	3 863	4 041	-	-	-	7 904	3 863	4 041
Información y comunicación	5 899	4 196	1 703	1 001	710	291	4 898	3 486	1 412
Financieras y de seguros	6 505	3 493	3 012	2 526	1 374	1 152	3 979	2 119	1 860
Actividades inmobiliarias	1 121	702	419	-	-	-	1 121	702	419
Profesionales, científ. y técnicas	6 639	3 945	2 694	20	12	8	6 619	3 933	2 686
Administrativas y serv. apoyo	10 871	7 273	3 598	-	-	-	10 871	7 273	3 598
Administración pública	7 726	4 466	3 260	7 726	4 466	3 260	-	-	-
Enseñanza	15 450	4 763	10 687	11 016	3 410	7 606	4 434	1 353	3 081
Salud humana	9 145	3 509	5 636	5 713	2 384	3 329	3 432	1 125	2 307
Artísticas y recreativas	2 781	1 819	962	290	168	122	2 491	1 651	840
Otras actividades de servicio	4 591	2 128	2 463	-	-	-	4 591	2 128	2 463
Hogares calidad empleadores	8 087	710	7 377	-	-	-	8 087	710	7 377
Organizac. extraterritoriales	135	67	68	-	-	-	135	67	68
Grupo ocupacional (grupo mayor)									
Nivel direc. público y privado	3 862	2 591	1 271	694	373	321	3 168	2 218	950
Nivel prof. y científico	37 363	18 543	18 820	16 019	6 270	9 749	21 344	12 273	9 071
Nivel técnico y prof. medio	23 581	15 137	8 444	4 682	2 548	2 134	18 899	12 589	6 310
Apoyo administrativo	17 315	7 718	9 597	3 759	1 326	2 433	13 556	6 392	7 164
Vent. en locales y serv. direct.	32 691	18 007	14 684	2 220	1 570	650	30 471	16 437	14 034
Agropecuaria y pesca calif.	2 928	2 736	192	7	6	1	2 921	2 730	191
Prod. artesanal; otros ofici. calif.	20 028	17 772	2 256	868	833	35	19 160	16 939	2 221
Operación maq. y ensamblaje	18 493	15 083	3 410	676	648	28	17 817	14 435	3 382
Ocupaciones elementales	29 684	17 250	12 434	1 694	723	971	27 990	16 527	11 463

continúa

Continuación Cuadro 18

Provincia, rama de actividad (grupo mayor), grupo ocupacional (grupo mayor) y posición en el empleo principal	Total			Sector público			Sector privado		
	Total	Hombres	Mujeres	Total	Hombres	Mujeres	Total	Hombres	Mujeres
Posición en el empleo principal									
Empleadora	13 155	9 500	3 655	-	-	-	13 155	9 500	3 655
Cuenta propia	30 409	21 941	8 468	-	-	-	30 409	21 941	8 468
Asalariada de empresa privada	102 369	67 739	34 630	-	-	-	102 369	67 739	34 630
Asalariada de instituciones públicas	30 619	14 297	16 322	30 619	14 297	16 322	-	-	-
Asalariada de hogar privado	8 087	710	7 377	-	-	-	8 087	710	7 377
Auxiliares no remunerados	1 306	650	656	-	-	-	1 306	650	656
Guanacaste	109 459	73 784	35 675	19 377	9 723	9 654	90 082	64 061	26 021
Rama de actividad (grupo mayor)									
Agricultura, ganadería y pesca	19 491	18 225	1 266	-	-	-	19 491	18 225	1 266
Minas y canteras	622	571	51	-	-	-	622	571	51
Industrias manufactureras	7 419	5 899	1 520	18	15	3	7 401	5 884	1 517
Suministro electricidad y gas	2 912	2 609	303	1 916	1 735	181	996	874	122
Suministro agua	880	682	198	282	217	65	598	465	133
Construcción	6 977	6 746	231	-	-	-	6 977	6 746	231
Comercio y repar. vehículos	17 612	11 297	6 315	-	-	-	17 612	11 297	6 315
Transporte y almacenamiento	4 190	3 820	370	75	60	15	4 115	3 760	355
Alojamiento y serv. comida	12 096	6 122	5 974	-	-	-	12 096	6 122	5 974
Información y comunicación	780	609	171	187	151	36	593	458	135
Financieras y de seguros	1 518	897	621	767	440	327	751	457	294
Actividades inmobiliarias	1 154	726	428	-	-	-	1 154	726	428
Profesionales, científ. y técnicas	1 565	978	587	5	2	3	1 560	976	584
Administrativas y serv. apoyo	4 699	3 458	1 241	-	-	-	4 699	3 458	1 241
Administración pública	5 304	3 690	1 614	5 304	3 690	1 614	-	-	-
Enseñanza	8 908	2 630	6 278	7 563	2 149	5 414	1 345	481	864
Salud humana	4 293	1 664	2 629	3 139	1 183	1 956	1 154	481	673
Artísticas y recreativas	1 525	1 165	360	121	81	40	1 404	1 084	320
Otras actividades de servicio	2 255	1 217	1 038	-	-	-	2 255	1 217	1 038
Hogares calidad empleadores	5 248	774	4 474	-	-	-	5 248	774	4 474
Organizac. extraterritoriales	11	5	6	-	-	-	11	5	6
Grupo ocupacional (grupo mayor)									
Nivel direc. público y privado	1 103	654	449	440	206	234	663	448	215
Nivel prof. y científico	12 269	4 901	7 368	8 324	2 608	5 716	3 945	2 293	1 652
Nivel técnico y prof. medio	7 949	5 575	2 374	2 513	1 484	1 029	5 436	4 091	1 345
Apoyo administrativo	5 817	2 501	3 316	1 882	767	1 115	3 935	1 734	2 201
Vent. en locales y serv. direct.	26 010	14 671	11 339	3 000	2 326	674	23 010	12 345	10 665
Agropecuaria y pesca calif.	6 037	5 718	319	13	13	-	6 024	5 705	319
Prod. artesanal; otros ofici. calif.	12 219	11 048	1 171	849	832	17	11 370	10 216	1 154
Operación maq. y ensamblaje	7 249	6 990	259	522	507	15	6 727	6 483	244
Ocupaciones elementales	30 806	21 726	9 080	1 834	980	854	28 972	20 746	8 226

continúa

Continuación Cuadro 18

Provincia, rama de actividad (grupo mayor), grupo ocupacional (grupo mayor) y posición en el empleo principal	Total			Sector público			Sector privado		
	Total	Hombres	Mujeres	Total	Hombres	Mujeres	Total	Hombres	Mujeres
Posición en el empleo principal									
Empleadora	6 368	4 600	1 768	-	-	-	6 368	4 600	1 768
Cuenta propia	25 178	19 411	5 767	-	-	-	25 178	19 411	5 767
Asalariada de empresa privada	51 497	38 024	13 473	-	-	-	51 497	38 024	13 473
Asalariada de instituciones públicas	19 377	9 723	9 654	19 377	9 723	9 654	-	-	-
Asalariada de hogar privado	5 248	774	4 474	-	-	-	5 248	774	4 474
Auxiliares no remunerados	1 791	1 252	539	-	-	-	1 791	1 252	539
Puntarenas	139 932	99 153	40 779	21 940	11 138	10 802	117 992	88 015	29 977
Rama de actividad (grupo mayor)									
Agricultura, ganadería y pesca	34 005	31 699	2 306	-	-	-	34 005	31 699	2 306
Minas y canteras	289	276	13	-	-	-	289	276	13
Industrias manufactureras	12 596	9 997	2 599	95	86	9	12 501	9 911	2 590
Suministro electricidad y gas	2 113	1 783	330	1 402	1 204	198	711	579	132
Suministro agua	888	725	163	346	282	64	542	443	99
Construcción	7 739	7 534	205	-	-	-	7 739	7 534	205
Comercio y repar. vehículos	21 290	13 883	7 407	-	-	-	21 290	13 883	7 407
Transporte y almacenamiento	6 647	6 173	474	135	101	34	6 512	6 072	440
Alojamiento y serv. comida	12 086	5 747	6 339	-	-	-	12 086	5 747	6 339
Información y comunicación	791	636	155	188	156	32	603	480	123
Financieras y de seguros	1 329	729	600	655	381	274	674	348	326
Actividades inmobiliarias	975	720	255	-	-	-	975	720	255
Profesionales, científ. y técnicas	1 302	835	467	1	1	-	1 301	834	467
Administrativas y serv. apoyo	5 392	3 900	1 492	-	-	-	5 392	3 900	1 492
Administración pública	5 960	4 130	1 830	5 960	4 130	1 830	-	-	-
Enseñanza	9 716	3 098	6 618	8 283	2 616	5 667	1 433	482	951
Salud humana	5 786	2 500	3 286	4 785	2 124	2 661	1 001	376	625
Artísticas y recreativas	2 417	1 902	515	90	57	33	2 327	1 845	482
Otras actividades de servicio	3 059	1 821	1 238	-	-	-	3 059	1 821	1 238
Hogares calidad empleadores	5 543	1 062	4 481	-	-	-	5 543	1 062	4 481
Organizac. extraterritoriales	9	3	6	-	-	-	9	3	6
Grupo ocupacional (grupo mayor)									
Nivel direc. público y privado	1 208	747	461	574	294	280	634	453	181
Nivel prof. y científico	11 844	4 852	6 992	8 728	3 010	5 718	3 116	1 842	1 274
Nivel técnico y prof. medio	9 154	6 476	2 678	3 238	1 887	1 351	5 916	4 589	1 327
Apoyo administrativo	6 993	3 160	3 833	2 257	844	1 413	4 736	2 316	2 420
Vent. en locales y serv. direct.	31 554	17 694	13 860	3 698	2 754	944	27 856	14 940	12 916
Agropecuaria y pesca calif.	13 707	13 075	632	10	10	-	13 697	13 065	632
Prod. artesanal; otros ofici. calif.	14 485	12 917	1 568	787	756	31	13 698	12 161	1 537
Operación maq. y ensamblaje	10 178	9 706	472	587	573	14	9 591	9 133	458
Ocupaciones elementales	40 809	30 526	10 283	2 061	1 010	1 051	38 748	29 516	9 232

continúa

Continuación Cuadro 18

Provincia, rama de actividad (grupo mayor), grupo ocupacional (grupo mayor) y posición en el empleo principal	Total			Sector público			Sector privado		
	Total	Hombres	Mujeres	Total	Hombres	Mujeres	Total	Hombres	Mujeres
Posición en el empleo principal									
Empleadora	7 992	5 983	2 009	-	-	-	7 992	5 983	2 009
Cuenta propia	37 462	30 114	7 348	-	-	-	37 462	30 114	7 348
Asalariada de empresa privada	64 517	49 136	15 381	-	-	-	64 517	49 136	15 381
Asalariada de instituciones públicas	21 940	11 138	10 802	21 940	11 138	10 802	-	-	-
Asalariada de hogar privado	5 543	1 062	4 481	-	-	-	5 543	1 062	4 481
Auxiliares no remunerados	2 478	1 720	758	-	-	-	2 478	1 720	758
Limón	130 393	92 496	37 897	17 777	8 730	9 047	112 616	83 766	28 850
Rama de actividad (grupo mayor)									
Agricultura, ganadería y pesca	49 617	42 574	7 043	-	-	-	49 617	42 574	7 043
Minas y canteras	149	138	11	-	-	-	149	138	11
Industrias manufactureras	9 312	7 182	2 130	660	566	94	8 652	6 616	2 036
Suministro electricidad y gas	1 722	1 524	198	1 201	1 059	142	521	465	56
Suministro agua	806	688	118	251	206	45	555	482	73
Construcción	5 533	5 294	239	-	-	-	5 533	5 294	239
Comercio y repar. vehículos	18 741	12 015	6 726	-	-	-	18 741	12 015	6 726
Transporte y almacenamiento	8 450	7 475	975	1 139	869	270	7 311	6 606	705
Alojamiento y serv. comida	5 359	1 874	3 485	-	-	-	5 359	1 874	3 485
Información y comunicación	436	331	105	106	82	24	330	249	81
Financieras y de seguros	1 055	525	530	488	263	225	567	262	305
Actividades inmobiliarias	180	107	73	-	-	-	180	107	73
Profesionales, científ. y técnicas	1 171	695	476	7	6	1	1 164	689	475
Administrativas y serv. apoyo	4 400	3 078	1 322	-	-	-	4 400	3 078	1 322
Administración pública	4 086	2 624	1 462	4 086	2 624	1 462	-	-	-
Enseñanza	8 308	2 463	5 845	6 911	1 943	4 968	1 397	520	877
Salud humana	3 935	1 342	2 593	2 862	1 078	1 784	1 073	264	809
Artísticas y recreativas	848	553	295	66	34	32	782	519	263
Otras actividades de servicio	2 426	1 402	1 024	-	-	-	2 426	1 402	1 024
Hogares calidad empleadores	3 858	612	3 246	-	-	-	3 858	612	3 246
Organizac. extraterritoriales	1	-	1	-	-	-	1	-	1
Grupo ocupacional (grupo mayor)									
Nivel direc. público y privado	930	594	336	447	220	227	483	374	109
Nivel prof. y científico	9 843	3 736	6 107	7 169	2 180	4 989	2 674	1 556	1 118
Nivel técnico y prof. medio	7 395	5 365	2 030	2 277	1 336	941	5 118	4 029	1 089
Apoyo administrativo	6 765	3 219	3 546	1 929	720	1 209	4 836	2 499	2 337
Vent. en locales y serv. direct.	23 694	12 576	11 118	2 519	1 770	749	21 175	10 806	10 369
Agropecuaria y pesca calif.	9 013	8 132	881	26	21	5	8 987	8 111	876
Prod. artesanal; otros ofici. calif.	11 936	10 697	1 239	885	853	32	11 051	9 844	1 207
Operación maq. y ensamblaje	9 492	9 045	447	821	793	28	8 671	8 252	419
Ocupaciones elementales	51 325	39 132	12 193	1 704	837	867	49 621	38 295	11 326

continúa

Continuación Cuadro 18

Provincia, rama de actividad (grupo mayor), grupo ocupacional (grupo mayor) y posición en el empleo principal	Total			Sector público			Sector privado		
	Total	Hombres	Mujeres	Total	Hombres	Mujeres	Total	Hombres	Mujeres
Posición en el empleo principal									
Empleadora	6 259	4 503	1 756	-	-	-	6 259	4 503	1 756
Cuenta propia	25 822	19 661	6 161	-	-	-	25 822	19 661	6 161
Asalariada de empresa privada	74 953	57 939	17 014	-	-	-	74 953	57 939	17 014
Asalariada de instituciones públicas	17 777	8 730	9 047	17 777	8 730	9 047	-	-	-
Asalariada de hogar privado	3 858	612	3 246	-	-	-	3 858	612	3 246
Auxiliares no remunerados	1 724	1 051	673	-	-	-	1 724	1 051	673

CUADRO 19

Costa Rica: Población ocupada de 15 años y más por zona y sexo, según provincia, rama de actividad (grupo mayor), grupo ocupacional (grupo mayor), posición en el empleo principal y sector institucional

Provincia, rama de actividad (grupo mayor), grupo ocupacional (grupo mayor), posición en el empleo principal y sector institucional	Total			Urbano			Rural		
	Total	Hombres	Mujeres	Total	Hombres	Mujeres	Total	Hombres	Mujeres
Costa Rica	1 670 632	1 087 109	583 523	1 274 579	786 921	487 658	396 053	300 188	95 865
Rama de actividad (grupo mayor)									
Agricultura, ganadería y pesca	229 516	206 703	22 813	73 774	64 243	9 531	155 742	142 460	13 282
Minas y canteras	1 965	1 797	168	1 043	948	95	922	849	73
Industrias manufactureras	201 744	144 767	56 977	167 670	118 265	49 405	34 074	26 502	7 572
Suministro electricidad y gas	25 343	21 202	4 141	18 854	15 424	3 430	6 489	5 778	711
Suministro agua	10 241	8 364	1 877	8 059	6 528	1 531	2 182	1 836	346
Construcción	97 279	92 450	4 829	75 855	71 669	4 186	21 424	20 781	643
Comercio y repar. vehículos	309 612	203 603	106 009	258 527	168 137	90 390	51 085	35 466	15 619
Transporte y almacenamiento	82 717	73 031	9 686	69 615	60 845	8 770	13 102	12 186	916
Alojamiento y serv. comida	87 173	40 539	46 634	68 387	31 601	36 786	18 786	8 938	9 848
Información y comunicación	34 453	24 922	9 531	32 262	23 218	9 044	2 191	1 704	487
Financieras y de seguros	45 147	24 644	20 503	41 587	22 614	18 973	3 560	2 030	1 530
Actividades inmobiliarias	9 788	6 283	3 505	8 028	5 012	3 016	1 760	1 271	489
Profesionales, científ. y técnicas	45 720	27 029	18 691	42 036	24 732	17 304	3 684	2 297	1 387
Administrativas y serv. apoyo	81 604	55 742	25 862	70 094	47 276	22 818	11 510	8 466	3 044
Administración pública	71 500	45 170	26 330	59 089	35 834	23 255	12 411	9 336	3 075
Enseñanza	119 552	37 332	82 220	98 931	30 557	68 374	20 621	6 775	13 846
Salud humana	75 064	28 429	46 635	66 277	24 910	41 367	8 787	3 519	5 268
Artísticas y recreativas	23 134	15 747	7 387	19 059	12 530	6 529	4 075	3 217	858
Otras actividades de servicio	43 597	21 346	22 251	37 880	18 048	19 832	5 717	3 298	2 419
Hogares calidad empleadores	74 357	7 470	66 887	56 496	4 038	52 458	17 861	3 432	14 429
Organizac. extraterritoriales	1 126	539	587	1 056	492	564	70	47	23
Grupo ocupacional (grupo mayor)									
Nivel direc. público y privado	25 409	16 742	8 667	22 855	15 032	7 823	2 554	1 710	844
Nivel prof. y científico	235 165	110 852	124 313	210 559	100 106	110 453	24 606	10 746	13 860
Nivel técnico y prof. medio	168 829	110 916	57 913	149 658	97 016	52 642	19 171	13 900	5 271
Apoyo administrativo	130 428	57 230	73 198	116 211	50 598	65 613	14 217	6 632	7 585
Vent. en locales y serv. direct.	336 710	187 434	149 276	273 985	150 366	123 619	62 725	37 068	25 657
Agropecuaria y pesca calif.	74 742	70 343	4 399	20 633	19 295	1 338	54 109	51 048	3 061
Prod. artesanal; otros ofici. calif.	193 736	172 890	20 846	157 290	139 746	17 544	36 446	33 144	3 302
Operación maq. y ensamblaje	146 271	127 940	18 331	118 100	102 288	15 812	28 171	25 652	2 519
Ocupaciones elementales	359 342	232 762	126 580	205 288	112 474	92 814	154 054	120 288	33 766

continúa

Continuación Cuadro 19

Provincia, rama de actividad (grupo mayor), grupo ocupacional (grupo mayor), posición en el empleo principal y sector institucional	Total			Urbano			Rural		
	Total	Hombres	Mujeres	Total	Hombres	Mujeres	Total	Hombres	Mujeres
Posición en el empleo principal									
Empleadora	109 492	79 752	29 740	88 344	62 584	25 760	21 148	17 168	3 980
Cuenta propia	343 637	259 767	83 870	236 053	167 491	68 562	107 584	92 276	15 308
Asalariada de empresa privada	870 085	602 322	267 763	671 430	444 365	227 065	198 655	157 957	40 698
Asalariada de instituciones públicas	255 839	127 336	128 503	213 363	104 032	109 331	42 476	23 304	19 172
Asalariada de hogar privado	74 357	7 470	66 887	56 496	4 038	52 458	17 861	3 432	14 429
Auxiliares no remunerados	17 222	10 462	6 760	8 893	4 411	4 482	8 329	6 051	2 278
Sector institucional									
Sector público	255 839	127 336	128 503	213 363	104 032	109 331	42 476	23 304	19 172
Sector privado	1 414 793	959 773	455 020	1 061 216	682 889	378 327	353 577	276 884	76 693
San José	587 980	357 909	230 071	521 380	307 400	213 980	66 600	50 509	16 091
Rama de actividad (grupo mayor)									
Agricultura, ganadería y pesca	31 900	29 764	2 136	8 405	7 401	1 004	23 495	22 363	1 132
Minas y canteras	261	221	40	218	182	36	43	39	4
Industrias manufactureras	66 208	45 384	20 824	61 092	41 525	19 567	5 116	3 859	1 257
Suministro electricidad y gas	6 649	5 100	1 549	5 844	4 395	1 449	805	705	100
Suministro agua	3 409	2 680	729	3 030	2 354	676	379	326	53
Construcción	35 478	33 285	2 193	31 425	29 340	2 085	4 053	3 945	108
Comercio y repar. vehículos	120 794	77 853	42 941	111 476	71 301	40 175	9 318	6 552	2 766
Transporte y almacenamiento	28 049	24 385	3 664	25 970	22 408	3 562	2 079	1 977	102
Alojamiento y serv. comida	28 037	12 639	15 398	26 072	11 731	14 341	1 965	908	1 057
Información y comunicación	18 038	12 743	5 295	17 459	12 295	5 164	579	448	131
Financieras y de seguros	22 964	12 551	10 413	21 903	11 941	9 962	1 061	610	451
Actividades inmobiliarias	4 361	2 707	1 654	4 113	2 520	1 593	248	187	61
Profesionales, científ. y técnicas	24 048	14 020	10 028	23 222	13 519	9 703	826	501	325
Administrativas y serv. apoyo	36 954	24 430	12 524	34 949	22 897	12 052	2 005	1 533	472
Administración pública	28 848	17 151	11 697	25 593	14 605	10 988	3 255	2 546	709
Enseñanza	41 312	13 112	28 200	37 328	11 635	25 693	3 984	1 477	2 507
Salud humana	31 885	12 066	19 819	29 863	11 272	18 591	2 022	794	1 228
Artísticas y recreativas	9 788	6 134	3 654	9 234	5 704	3 530	554	430	124
Otras actividades de servicio	19 470	9 020	10 450	18 409	8 487	9 922	1 061	533	528
Hogares calidad empleadores	28 732	2 278	26 454	25 016	1 530	23 486	3 716	748	2 968
Organizac. extraterritoriales	795	386	409	759	358	401	36	28	8

continúa

Continuación Cuadro 19

Provincia, rama de actividad (grupo mayor), grupo ocupacional (grupo mayor), posición en el empleo principal y sector institucional	Total			Urbano			Rural		
	Total	Hombres	Mujeres	Total	Hombres	Mujeres	Total	Hombres	Mujeres
Grupo ocupacional (grupo mayor)									
Nivel direc. público y privado	12 071	7 946	4 125	11 629	7 627	4 002	442	319	123
Nivel prof. y científico	98 078	47 808	50 270	93 584	45 781	47 803	4 494	2 027	2 467
Nivel técnico y prof. medio	73 173	46 370	26 803	69 500	43 782	25 718	3 673	2 588	1 085
Apoyo administrativo	58 886	25 069	33 817	55 967	23 742	32 225	2 919	1 327	1 592
Vent. en locales y serv. direct.	123 620	67 539	56 081	112 597	60 696	51 901	11 023	6 843	4 180
Agropecuario y pesca calific.	15 603	14 821	782	3 559	3 259	300	12 044	11 562	482
Prod. artesanal; otros ofici. calific.	70 852	62 513	8 339	64 261	56 576	7 685	6 591	5 937	654
Operación maq. y ensamblaje	46 002	40 613	5 389	41 556	36 557	4 999	4 446	4 056	390
Ocupaciones elementales	89 695	45 230	44 465	68 727	29 380	39 347	20 968	15 850	5 118
Posición en el empleo principal									
Empleadora	43 899	30 697	13 202	40 195	27 562	12 633	3 704	3 135	569
Cuenta propia	118 295	84 388	33 907	97 340	65 928	31 412	20 955	18 460	2 495
Asalariada de empresa privada	301 086	192 650	108 436	273 527	171 005	102 522	27 559	21 645	5 914
Asalariada de instituciones públicas	91 056	45 197	45 859	81 987	39 889	42 098	9 069	5 308	3 761
Asalariada de hogar privado	28 732	2 278	26 454	25 016	1 530	23 486	3 716	748	2 968
Auxiliares no remunerados	4 912	2 699	2 213	3 315	1 486	1 829	1 597	1 213	384
Sector institucional									
Sector público	91 056	45 197	45 859	81 987	39 889	42 098	9 069	5 308	3 761
Sector privado	496 924	312 712	184 212	439 393	267 511	171 882	57 531	45 201	12 330
Alajuela	324 344	220 865	103 479	207 213	133 197	74 016	117 131	87 668	29 463
Rama de actividad (grupo mayor)									
Agricultura, ganadería y pesca	55 945	50 900	5 045	15 827	13 952	1 875	40 118	36 948	3 170
Minas y canteras	297	263	34	131	119	12	166	144	22
Industrias manufactureras	49 133	35 792	13 341	35 517	25 380	10 137	13 616	10 412	3 204
Suministro electricidad y gas	6 079	5 220	859	3 685	3 107	578	2 394	2 113	281
Suministro agua	1 994	1 682	312	1 339	1 120	219	655	562	93
Construcción	19 347	18 611	736	12 597	12 065	532	6 750	6 546	204
Comercio y repar. vehículos	61 568	41 853	19 715	43 419	29 036	14 383	18 149	12 817	5 332
Transporte y almacenamiento	16 213	14 502	1 711	11 704	10 322	1 382	4 509	4 180	329
Alojamiento y serv. comida	15 249	7 194	8 055	10 840	5 083	5 757	4 409	2 111	2 298
Información y comunicación	4 247	3 232	1 015	3 508	2 652	856	739	580	159
Financieras y de seguros	5 857	3 264	2 593	4 667	2 592	2 075	1 190	672	518
Actividades inmobiliarias	1 237	831	406	946	620	326	291	211	80
Profesionales, científ. y técnicas	5 883	3 541	2 342	4 699	2 816	1 883	1 184	725	459
Administrativas y serv. apoyo	11 480	7 969	3 511	8 822	6 011	2 811	2 658	1 958	700
Administración pública	11 791	8 006	3 785	8 365	5 441	2 924	3 426	2 565	861
Enseñanza	20 883	6 104	14 779	14 998	4 431	10 567	5 885	1 673	4 212
Salud humana	11 852	4 234	7 618	9 209	3 249	5 960	2 643	985	1 658
Artísticas y recreativas	3 426	2 471	955	2 456	1 751	705	970	720	250
Otras actividades de servicio	7 190	3 601	3 589	5 431	2 638	2 793	1 759	963	796
Hogares calidad empleadores	14 586	1 548	13 038	8 983	774	8 209	5 603	774	4 829
Organizac. extraterritoriales	87	47	40	70	38	32	17	9	8

continúa



Continuación Cuadro 19

Provincia, rama de actividad (grupo mayor), grupo ocupacional (grupo mayor), posición en el empleo principal y sector institucional	Total			Urbano			Rural		
	Total	Hombres	Mujeres	Total	Hombres	Mujeres	Total	Hombres	Mujeres
Grupo ocupacional (grupo mayor)									
Nivel direc. público y privado	3 642	2 451	1 191	2 914	1 946	968	728	505	223
Nivel prof. y científico	37 075	16 968	20 107	29 087	13 505	15 582	7 988	3 463	4 525
Nivel técnico y prof. medio	27 727	18 787	8 940	21 342	14 216	7 126	6 385	4 571	1 814
Apoyo administrativo	21 261	9 864	11 397	16 548	7 629	8 919	4 713	2 235	2 478
Vent. en locales y serv. direct.	62 685	35 771	26 914	44 302	24 975	19 327	18 383	10 796	7 587
Agropecuaria y pesca calif.	18 031	17 195	836	4 920	4 689	231	13 111	12 506	605
Prod. artesanal; otros ofici. calif.	39 936	36 040	3 896	27 456	24 602	2 854	12 480	11 438	1 042
Operación maq. y ensamblaje	34 912	29 247	5 665	24 199	19 823	4 376	10 713	9 424	1 289
Ocupaciones elementales	79 075	54 542	24 533	36 445	21 812	14 633	42 630	32 730	9 900
Posición en el empleo principal									
Empleadora	20 671	15 960	4 711	13 862	10 347	3 515	6 809	5 613	1 196
Cuenta propia	67 878	54 237	13 641	38 525	28 913	9 612	29 353	25 324	4 029
Asalariada de empresa privada	174 058	125 233	48 825	113 006	77 286	35 720	61 052	47 947	13 105
Asalariada de instituciones públicas	43 631	21 649	21 982	31 260	15 047	16 213	12 371	6 602	5 769
Asalariada de hogar privado	14 586	1 548	13 038	8 983	774	8 209	5 603	774	4 829
Auxiliares no remunerados	3 520	2 238	1 282	1 577	830	747	1 943	1 408	535
Sector institucional									
Sector público	43 631	21 649	21 982	31 260	15 047	16 213	12 371	6 602	5 769
Sector privado	280 713	199 216	81 497	175 953	118 150	57 803	104 760	81 066	23 694
Cartago	192 579	128 065	64 514	162 004	104 765	57 239	30 575	23 300	7 275
Rama de actividad (grupo mayor)									
Agricultura, ganadería y pesca	25 118	21 927	3 191	12 540	10 658	1 882	12 578	11 269	1 309
Minas y canteras	249	239	10	180	170	10	69	69	-
Industrias manufactureras	29 193	21 530	7 663	25 732	18 825	6 907	3 461	2 705	756
Suministro electricidad y gas	3 683	3 233	450	2 899	2 509	390	784	724	60
Suministro agua	1 355	1 161	194	1 164	996	168	191	165	26
Construcción	12 106	11 513	593	10 522	9 974	548	1 584	1 539	45
Comercio y repar. vehículos	35 348	24 039	11 309	31 888	21 583	10 305	3 460	2 456	1 004
Transporte y almacenamiento	8 950	8 068	882	7 969	7 166	803	981	902	79
Alojamiento y serv. comida	6 442	3 100	3 342	5 814	2 821	2 993	628	279	349
Información y comunicación	4 262	3 175	1 087	4 030	2 997	1 033	232	178	54
Financieras y de seguros	5 919	3 185	2 734	5 629	3 038	2 591	290	147	143
Actividades inmobiliarias	760	490	270	695	444	251	65	46	19
Profesionales, científ. y técnicas	5 112	3 015	2 097	4 802	2 806	1 996	310	209	101
Administrativas y serv. apoyo	7 808	5 634	2 174	6 874	4 921	1 953	934	713	221
Administración pública	7 785	5 103	2 682	6 903	4 450	2 453	882	653	229
Enseñanza	14 975	5 162	9 813	13 452	4 603	8 849	1 523	559	964
Salud humana	8 168	3 114	5 054	7 562	2 874	4 688	606	240	366
Artísticas y recreativas	2 349	1 703	646	2 135	1 538	597	214	165	49
Otras actividades de servicio	4 606	2 157	2 449	4 225	1 969	2 256	381	188	193
Hogares calidad empleadores	8 303	486	7 817	6 904	394	6 510	1 399	92	1 307
Organizac. extraterritoriales	88	31	57	85	29	56	3	2	1

continúa

Continuación Cuadro 19

Provincia, rama de actividad (grupo mayor), grupo ocupacional (grupo mayor), posición en el empleo principal y sector institucional	Total			Urbano			Rural		
	Total	Hombres	Mujeres	Total	Hombres	Mujeres	Total	Hombres	Mujeres
Grupo ocupacional (grupo mayor)									
Nivel direc. público y privado	2 593	1 759	834	2 427	1 650	777	166	109	57
Nivel prof. y científico	28 693	14 044	14 649	26 974	13 255	13 719	1 719	789	930
Nivel técnico y prof. medio	19 850	13 206	6 644	18 410	12 179	6 231	1 440	1 027	413
Apoyo administrativo	13 391	5 699	7 692	12 440	5 286	7 154	951	413	538
Vent. en locales y serv. direct.	36 456	21 176	15 280	32 289	18 560	13 729	4 167	2 616	1 551
Agropecuario y pesca calif.	9 423	8 666	757	4 434	4 088	346	4 989	4 578	411
Prod. artesanal; otros ofici. calif.	24 280	21 903	2 377	21 594	19 481	2 113	2 686	2 422	264
Operación maq. y ensamblaje	19 945	17 256	2 689	17 428	15 026	2 402	2 517	2 230	287
Ocupaciones elementales	37 948	24 356	13 592	26 008	15 240	10 768	11 940	9 116	2 824
Posición en el empleo principal									
Empleadora	11 148	8 509	2 639	9 575	7 164	2 411	1 573	1 345	228
Cuenta propia	38 593	30 015	8 578	30 262	22 837	7 425	8 331	7 178	1 153
Asalariada de empresa privada	101 605	71 601	30 004	86 194	59 266	26 928	15 411	12 335	3 076
Asalariada de instituciones públicas	31 439	16 602	14 837	28 116	14 608	13 508	3 323	1 994	1 329
Asalariada de hogar privado	8 303	486	7 817	6 904	394	6 510	1 399	92	1 307
Auxiliares no remunerados	1 491	852	639	953	496	457	538	356	182
Sector institucional									
Sector público	31 439	16 602	14 837	28 116	14 608	13 508	3 323	1 994	1 329
Sector privado	161 140	111 463	49 677	133 888	90 157	43 731	27 252	21 306	5 946
Heredia	185 945	114 837	71 108	164 359	99 035	65 324	21 586	15 802	5 784
Rama de actividad (grupo mayor)									
Agricultura, ganadería y pesca	13 440	11 614	1 826	4 215	3 611	604	9 225	8 003	1 222
Minas y canteras	98	89	9	80	71	9	18	18	-
Industrias manufactureras	27 883	18 983	8 900	26 226	17 838	8 388	1 657	1 145	512
Suministro electricidad y gas	2 185	1 733	452	1 995	1 565	430	190	168	22
Suministro agua	909	746	163	845	694	151	64	52	12
Construcción	10 099	9 467	632	9 171	8 569	602	928	898	30
Comercio y repar. vehículos	34 259	22 663	11 596	31 236	20 575	10 661	3 023	2 088	935
Transporte y almacenamiento	10 218	8 608	1 610	9 475	7 952	1 523	743	656	87
Alojamiento y serv. comida	7 904	3 863	4 041	7 200	3 577	3 623	704	286	418
Información y comunicación	5 899	4 196	1 703	5 745	4 079	1 666	154	117	37
Financieras y de seguros	6 505	3 493	3 012	6 315	3 381	2 934	190	112	78
Actividades inmobiliarias	1 121	702	419	1 050	647	403	71	55	16
Profesionales, científ. y técnicas	6 639	3 945	2 694	6 296	3 712	2 584	343	233	110
Administrativas y serv. apoyo	10 871	7 273	3 598	10 211	6 783	3 428	660	490	170
Administración pública	7 726	4 466	3 260	7 264	4 157	3 107	462	309	153
Enseñanza	15 450	4 763	10 687	14 359	4 407	9 952	1 091	356	735
Salud humana	9 145	3 509	5 636	8 694	3 331	5 363	451	178	273
Artísticas y recreativas	2 781	1 819	962	2 502	1 603	899	279	216	63
Otras actividades de servicio	4 591	2 128	2 463	4 243	1 947	2 296	348	181	167
Hogares calidad empleadores	8 087	710	7 377	7 112	475	6 637	975	235	740
Organizac. extraterritoriales	135	67	68	125	61	64	10	6	4

continúa

Continuación Cuadro 19

Provincia, rama de actividad (grupo mayor), grupo ocupacional (grupo mayor), posición en el empleo principal y sector institucional	Total			Urbano			Rural		
	Total	Hombres	Mujeres	Total	Hombres	Mujeres	Total	Hombres	Mujeres
Grupo ocupacional (grupo mayor)									
Nivel direc. público y privado	3 862	2 591	1 271	3 639	2 445	1 194	223	146	77
Nivel prof. y científico	37 363	18 543	18 820	35 708	17 777	17 931	1 655	766	889
Nivel técnico y prof. medio	23 581	15 137	8 444	22 471	14 318	8 153	1 110	819	291
Apoyo administrativo	17 315	7 718	9 597	16 579	7 354	9 225	736	364	372
Vent. en locales y serv. direct.	32 691	18 007	14 684	29 542	16 225	13 317	3 149	1 782	1 367
Agropecuaria y pesca calif.	2 928	2 736	192	1 286	1 185	101	1 642	1 551	91
Prod. artesanal; otros ofici. calif.	20 028	17 772	2 256	18 324	16 257	2 067	1 704	1 515	189
Operación maq. y ensamblaje	18 493	15 083	3 410	17 054	13 834	3 220	1 439	1 249	190
Ocupaciones elementales	29 684	17 250	12 434	19 756	9 640	10 116	9 928	7 610	2 318
Posición en el empleo principal									
Empleadora	13 155	9 500	3 655	11 927	8 552	3 375	1 228	948	280
Cuenta propia	30 409	21 941	8 468	26 293	18 579	7 714	4 116	3 362	754
Asalariada de empresa privada	102 369	67 739	34 630	89 367	57 590	31 777	13 002	10 149	2 853
Asalariada de instituciones públicas	30 619	14 297	16 322	28 684	13 387	15 297	1 935	910	1 025
Asalariada de hogar privado	8 087	710	7 377	7 112	475	6 637	975	235	740
Auxiliares no remunerados	1 306	650	656	976	452	524	330	198	132
Sector institucional									
Sector público	30 619	14 297	16 322	28 684	13 387	15 297	1 935	910	1 025
Sector privado	155 326	100 540	54 786	135 675	85 648	50 027	19 651	14 892	4 759
Guanacaste	109 459	73 784	35 675	63 092	39 634	23 458	46 367	34 150	12 217
Rama de actividad (grupo mayor)									
Agricultura, ganadería y pesca	19 491	18 225	1 266	5 840	5 351	489	13 651	12 874	777
Minas y canteras	622	571	51	232	208	24	390	363	27
Industrias manufactureras	7 419	5 899	1 520	4 449	3 420	1 029	2 970	2 479	491
Suministro electricidad y gas	2 912	2 609	303	1 922	1 709	213	990	900	90
Suministro agua	880	682	198	555	442	113	325	240	85
Construcción	6 977	6 746	231	3 849	3 714	135	3 128	3 032	96
Comercio y repar. vehículos	17 612	11 297	6 315	11 934	7 417	4 517	5 678	3 880	1 798
Transporte y almacenamiento	4 190	3 820	370	2 893	2 623	270	1 297	1 197	100
Alojamiento y serv. comida	12 096	6 122	5 974	7 068	3 507	3 561	5 028	2 615	2 413
Información y comunicación	780	609	171	562	432	130	218	177	41
Financieras y de seguros	1 518	897	621	1 138	648	490	380	249	131
Actividades inmobiliarias	1 154	726	428	566	334	232	588	392	196
Profesionales, científ. y técnicas	1 565	978	587	1 118	711	407	447	267	180
Administrativas y serv. apoyo	4 699	3 458	1 241	2 804	2 058	746	1 895	1 400	495
Administración pública	5 304	3 690	1 614	3 527	2 340	1 187	1 777	1 350	427
Enseñanza	8 908	2 630	6 278	6 171	1 773	4 398	2 737	857	1 880
Salud humana	4 293	1 664	2 629	3 182	1 191	1 991	1 111	473	638
Artísticas y recreativas	1 525	1 165	360	894	658	236	631	507	124
Otras actividades de servicio	2 255	1 217	1 038	1 558	802	756	697	415	282
Hogares calidad empleadores	5 248	774	4 474	2 822	293	2 529	2 426	481	1 945
Organizac. extraterritoriales	11	5	6	8	3	5	3	2	1

continúa

Continuación Cuadro 19

Provincia, rama de actividad (grupo mayor), grupo ocupacional (grupo mayor), posición en el empleo principal y sector institucional	Total			Urbano			Rural		
	Total	Hombres	Mujeres	Total	Hombres	Mujeres	Total	Hombres	Mujeres
Grupo ocupacional (grupo mayor)									
Nivel direc. público y privado	1 103	654	449	745	430	315	358	224	134
Nivel prof. y científico	12 269	4 901	7 368	8 836	3 456	5 380	3 433	1 445	1 988
Nivel técnico y prof. medio	7 949	5 575	2 374	5 559	3 810	1 749	2 390	1 765	625
Apoyo administrativo	5 817	2 501	3 316	4 100	1 714	2 386	1 717	787	930
Vent. en locales y serv. direct.	26 010	14 671	11 339	16 757	9 182	7 575	9 253	5 489	3 764
Agropecuario y pesca calif.	6 037	5 718	319	1 434	1 360	74	4 603	4 358	245
Prod. artesanal; otros ofici. calif.	12 219	11 048	1 171	7 640	6 842	798	4 579	4 206	373
Operación maq. y ensamblaje	7 249	6 990	259	4 544	4 369	175	2 705	2 621	84
Ocupaciones elementales	30 806	21 726	9 080	13 477	8 471	5 006	17 329	13 255	4 074
Posición en el empleo principal									
Empleadora	6 368	4 600	1 768	3 792	2 624	1 168	2 576	1 976	600
Cuenta propia	25 178	19 411	5 767	13 008	9 334	3 674	12 170	10 077	2 093
Asalariada de empresa privada	51 497	38 024	13 473	29 219	20 446	8 773	22 278	17 578	4 700
Asalariada de instituciones públicas	19 377	9 723	9 654	13 584	6 548	7 036	5 793	3 175	2 618
Asalariada de hogar privado	5 248	774	4 474	2 822	293	2 529	2 426	481	1 945
Auxiliares no remunerados	1 791	1 252	539	667	389	278	1 124	863	261
Sector institucional									
Sector público	19 377	9 723	9 654	13 584	6 548	7 036	5 793	3 175	2 618
Sector privado	90 082	64 061	26 021	49 508	33 086	16 422	40 574	30 975	9 599
Puntarenas	139 932	99 153	40 779	80 584	52 746	27 838	59 348	46 407	12 941
Rama de actividad (grupo mayor)									
Agricultura, ganadería y pesca	34 005	31 699	2 306	8 887	8 114	773	25 118	23 585	1 533
Minas y canteras	289	276	13	133	129	4	156	147	9
Industrias manufactureras	12 596	9 997	2 599	8 483	6 600	1 883	4 113	3 397	716
Suministro electricidad y gas	2 113	1 783	330	1 492	1 259	233	621	524	97
Suministro agua	888	725	163	601	480	121	287	245	42
Construcción	7 739	7 534	205	4 641	4 517	124	3 098	3 017	81
Comercio y repar. vehículos	21 290	13 883	7 407	14 916	9 537	5 379	6 374	4 346	2 028
Transporte y almacenamiento	6 647	6 173	474	4 755	4 389	366	1 892	1 784	108
Alojamiento y serv. comida	12 086	5 747	6 339	7 886	3 673	4 213	4 200	2 074	2 126
Información y comunicación	791	636	155	615	502	113	176	134	42
Financieras y de seguros	1 329	729	600	1 038	566	472	291	163	128
Actividades inmobiliarias	975	720	255	548	382	166	427	338	89
Profesionales, científ. y técnicas	1 302	835	467	954	606	348	348	229	119
Administrativas y serv. apoyo	5 392	3 900	1 492	3 512	2 554	958	1 880	1 346	534
Administración pública	5 960	4 130	1 830	4 379	2 944	1 435	1 581	1 186	395
Enseñanza	9 716	3 098	6 618	6 540	2 044	4 496	3 176	1 054	2 122
Salud humana	5 786	2 500	3 286	4 608	1 929	2 679	1 178	571	607
Artísticas y recreativas	2 417	1 902	515	1 262	911	351	1 155	991	164
Otras actividades de servicio	3 059	1 821	1 238	2 204	1 244	960	855	577	278
Hogares calidad empleadores	5 543	1 062	4 481	3 121	363	2 758	2 422	699	1 723
Organizac. extraterritoriales	9	3	6	9	3	6	-	-	-

continúa

Continuación Cuadro 19

Provincia, rama de actividad (grupo mayor), grupo ocupacional (grupo mayor), posición en el empleo principal y sector institucional	Total			Urbano			Rural		
	Total	Hombres	Mujeres	Total	Hombres	Mujeres	Total	Hombres	Mujeres
Grupo ocupacional (grupo mayor)									
Nivel direc. público y privado	1 208	747	461	813	498	315	395	249	146
Nivel prof. y científico	11 844	4 852	6 992	8 670	3 515	5 155	3 174	1 337	1 837
Nivel técnico y prof. medio	9 154	6 476	2 678	6 736	4 688	2 048	2 418	1 788	630
Apoyo administrativo	6 993	3 160	3 833	5 271	2 375	2 896	1 722	785	937
Vent. en locales y serv. direct.	31 554	17 694	13 860	21 757	11 966	9 791	9 797	5 728	4 069
Agropecuaria y pesca calif.	13 707	13 075	632	3 041	2 911	130	10 666	10 164	502
Prod. artesanal; otros ofici. calif.	14 485	12 917	1 568	9 874	8 710	1 164	4 611	4 207	404
Operación maq. y ensamblaje	10 178	9 706	472	6 901	6 552	349	3 277	3 154	123
Ocupaciones elementales	40 809	30 526	10 283	17 521	11 531	5 990	23 288	18 995	4 293
Posición en el empleo principal									
Empleadora	7 992	5 983	2 009	4 855	3 468	1 387	3 137	2 515	622
Cuenta propia	37 462	30 114	7 348	17 571	12 664	4 907	19 891	17 450	2 441
Asalariada de empresa privada	64 517	49 136	15 381	38 146	27 761	10 385	26 371	21 375	4 996
Asalariada de instituciones públicas	21 940	11 138	10 802	16 096	8 051	8 045	5 844	3 087	2 757
Asalariada de hogar privado	5 543	1 062	4 481	3 121	363	2 758	2 422	699	1 723
Auxiliares no remunerados	2 478	1 720	758	795	439	356	1 683	1 281	402
Sector institucional									
Sector público	21 940	11 138	10 802	16 096	8 051	8 045	5 844	3 087	2 757
Sector privado	117 992	88 015	29 977	64 488	44 695	19 793	53 504	43 320	10 184
Limón	130 393	92 496	37 897	75 947	50 144	25 803	54 446	42 352	12 094
Rama de actividad (grupo mayor)									
Agricultura, ganadería y pesca	49 617	42 574	7 043	18 060	15 156	2 904	31 557	27 418	4 139
Minas y canteras	149	138	11	69	69	-	80	69	11
Industrias manufactureras	9 312	7 182	2 130	6 171	4 677	1 494	3 141	2 505	636
Suministro electricidad y gas	1 722	1 524	198	1 017	880	137	705	644	61
Suministro agua	806	688	118	525	442	83	281	246	35
Construcción	5 533	5 294	239	3 650	3 490	160	1 883	1 804	79
Comercio y repar. vehículos	18 741	12 015	6 726	13 658	8 688	4 970	5 083	3 327	1 756
Transporte y almacenamiento	8 450	7 475	975	6 849	5 985	864	1 601	1 490	111
Alojamiento y serv. comida	5 359	1 874	3 485	3 507	1 209	2 298	1 852	665	1 187
Información y comunicación	436	331	105	343	261	82	93	70	23
Financieras y de seguros	1 055	525	530	897	448	449	158	77	81
Actividades inmobiliarias	180	107	73	110	65	45	70	42	28
Profesionales, científ. y técnicas	1 171	695	476	945	562	383	226	133	93
Administrativas y serv. apoyo	4 400	3 078	1 322	2 922	2 052	870	1 478	1 026	452
Administración pública	4 086	2 624	1 462	3 058	1 897	1 161	1 028	727	301
Enseñanza	8 308	2 463	5 845	6 083	1 664	4 419	2 225	799	1 426
Salud humana	3 935	1 342	2 593	3 159	1 064	2 095	776	278	498
Artísticas y recreativas	848	553	295	576	365	211	272	188	84
Otras actividades de servicio	2 426	1 402	1 024	1 810	961	849	616	441	175
Hogares calidad empleadores	3 858	612	3 246	2 538	209	2 329	1 320	403	917
Organizac. extraterritoriales	1	-	1	-	-	-	1	-	1

continúa

Continuación Cuadro 19

Provincia, rama de actividad (grupo mayor), grupo ocupacional (grupo mayor), posición en el empleo principal y sector institucional	Total			Urbano			Rural		
	Total	Hombres	Mujeres	Total	Hombres	Mujeres	Total	Hombres	Mujeres
Grupo ocupacional (grupo mayor)									
Nivel direc. público y privado	930	594	336	688	436	252	242	158	84
Nivel prof. y científico	9 843	3 736	6 107	7 700	2 817	4 883	2 143	919	1 224
Nivel técnico y prof. medio	7 395	5 365	2 030	5 640	4 023	1 617	1 755	1 342	413
Apoyo administrativo	6 765	3 219	3 546	5 306	2 498	2 808	1 459	721	738
Vent. en locales y serv. direct.	23 694	12 576	11 118	16 741	8 762	7 979	6 953	3 814	3 139
Agropecuario y pesca calific.	9 013	8 132	881	1 959	1 803	156	7 054	6 329	725
Prod. artesanal; otros ofici. calific.	11 936	10 697	1 239	8 141	7 278	863	3 795	3 419	376
Operación maq. y ensamblaje	9 492	9 045	447	6 418	6 127	291	3 074	2 918	156
Ocupaciones elementales	51 325	39 132	12 193	23 354	16 400	6 954	27 971	22 732	5 239
Posición en el empleo principal									
Empleadora	6 259	4 503	1 756	4 138	2 867	1 271	2 121	1 636	485
Cuenta propia	25 822	19 661	6 161	13 054	9 236	3 818	12 768	10 425	2 343
Asalariada de empresa privada	74 953	57 939	17 014	41 971	31 011	10 960	32 982	26 928	6 054
Asalariada de instituciones públicas	17 777	8 730	9 047	13 636	6 502	7 134	4 141	2 228	1 913
Asalariada de hogar privado	3 858	612	3 246	2 538	209	2 329	1 320	403	917
Auxiliares no remunerados	1 724	1 051	673	610	319	291	1 114	732	382
Sector institucional									
Sector público	17 777	8 730	9 047	13 636	6 502	7 134	4 141	2 228	1 913
Sector privado	112 616	83 766	28 850	62 311	43 642	18 669	50 305	40 124	10 181



CUADRO 20

Costa Rica: Población ocupada de 15 años y más por ubicación del lugar de trabajo, según provincia y cantón

Provincia y cantón	Población ocupada de 15 años y más	Ubicación del lugar de trabajo				
		Dentro o junto a la vivienda	En el mismo cantón	En otro cantón	En varios cantones	En otro país
Costa Rica	1 670 632	163 124	902 209	551 668	49 945	3 686
San José	587 980	58 899	248 876	254 418	24 253	1 534
San José	123 040	12 083	67 265	38 638	4 766	288
Escazú	26 370	3 240	11 010	11 156	796	168
Desamparados	87 143	7 397	29 038	45 338	5 193	177
Puriscal	12 656	1 026	7 231	4 129	260	10
Tarrazú	5 869	561	4 505	657	132	14
Aserrí	22 864	1 936	7 354	12 449	1 095	30
Mora	10 908	959	3 980	5 565	368	36
Goicoechea	49 522	4 635	15 628	26 883	2 284	92
Santa Ana	22 996	2 641	10 105	9 393	732	125
Alajuelita	30 562	2 448	7 403	18 783	1 861	67
Vázquez de Coronado	27 006	2 554	7 882	15 350	1 175	45
Acosta	7 412	511	4 171	2 606	121	3
Tibás	28 213	2 933	8 326	15 642	1 234	78
Moravia	25 824	2 893	6 606	14 929	1 305	91
Montes de Oca	23 717	2 915	8 101	11 755	848	98
Turubares	1 914	288	1 189	415	21	1
Dota	2 597	392	1 730	438	33	4
Curridabat	29 635	3 451	8 612	15 956	1 492	124
Pérez Zeledón	45 551	5 623	35 742	3 629	477	80
León Cortés Castro	4 181	413	2 998	707	60	3
Alajuela	324 344	32 119	206 205	77 961	7 474	585
Alajuela	105 019	8 160	59 973	33 741	2 900	245
San Ramón	30 266	3 224	19 728	6 444	818	52
Grecia	30 388	2 794	19 207	7 462	846	79
San Mateo	2 064	229	1 140	643	47	5
Atenas	9 935	790	5 738	3 057	332	18
Naranjo	15 941	1 454	8 380	5 422	662	23
Palmares	13 547	1 215	7 833	3 977	492	30
Poás	11 236	970	5 213	4 591	441	21
Orotina	7 098	638	4 255	2 043	158	4
San Carlos	61 532	7 076	49 060	4 937	400	59
Zarcero	5 024	622	3 602	708	91	1
Valverde Vega	6 713	689	3 923	1 938	141	22
Upala	13 272	2 300	9 427	1 448	78	19
Los Chiles	7 395	942	5 466	953	31	3
Guatuso	4 914	1 016	3 260	597	37	4

continúa

Continuación Cuadro 20

Provincia y cantón	Población ocupada de 15 años y más	Ubicación del lugar de trabajo				
		Dentro o junto a la vivienda	En el mismo cantón	En otro cantón	En varios cantones	En otro país
Cartago	192 579	15 114	94 829	75 170	7 119	347
Cartago	58 627	4 604	32 070	19 737	2 129	87
Paraíso	21 475	1 305	10 548	8 821	767	34
La Unión	42 956	3 375	13 002	24 208	2 239	132
Jiménez	5 112	334	2 968	1 768	41	1
Turrialba	24 269	2 360	17 213	4 382	282	32
Alvarado	5 587	504	3 327	1 524	229	3
Oreamuno	17 878	1 239	7 736	8 125	743	35
El Guarco	16 675	1 393	7 965	6 605	689	23
Heredia	185 945	18 550	68 900	90 806	7 250	439
Heredia	55 253	4 522	23 065	25 563	1 957	146
Barva	17 812	1 826	4 746	10 210	977	53
Santo Domingo	17 793	2 007	5 299	9 615	829	43
Santa Bárbara	15 199	1 508	4 169	8 652	840	30
San Rafael	19 943	2 186	5 239	11 404	1 079	35
San Isidro	9 276	988	2 570	5 283	418	17
Belén	9 973	980	4 184	4 564	208	37
Flores	8 990	759	2 583	5 300	325	23
San Pablo	12 467	973	2 323	8 643	481	47
Sarapiquí	19 239	2 801	14 722	1 572	136	8
Guanacaste	109 459	10 232	79 029	18 779	1 313	106
Liberia	22 579	1 449	16 784	3 972	362	12
Nicoya	16 275	1 532	12 024	2 580	123	16
Santa Cruz	18 912	1 896	13 519	3 371	99	27
Bagaces	6 195	698	4 214	1 178	97	8
Carrillo	11 932	936	8 273	2 603	107	13
Cañas	9 174	599	7 061	1 320	191	3
Abangares	5 977	678	4 076	1 125	94	4
Tilarán	6 945	953	4 976	877	127	12
Nandayure	3 379	413	2 509	406	49	2
La Cruz	5 728	806	3 992	902	19	9
Hojancha	2 363	272	1 601	445	45	-

continúa



Continuación Cuadro 20

Provincia y cantón	Población ocupada de 15 años y más	Ubicación del lugar de trabajo				
		Dentro o junto a la vivienda	En el mismo cantón	En otro cantón	En varios cantones	En otro país
Puntarenas	139 932	15 309	105 864	17 056	1 314	389
Puntarenas	39 052	3 516	30 019	5 109	329	79
Esparza	10 221	859	5 562	3 395	392	13
Buenos Aires	13 402	2 113	10 142	1 107	32	8
Montes de Oro	4 588	445	2 869	1 186	77	11
Osa	10 106	1 200	8 107	744	45	10
Aguirre	10 448	1 017	8 616	773	34	8
Golfito	13 079	1 771	9 965	1 220	111	12
Coto Brus	11 689	1 811	8 891	866	61	60
Parrita	5 784	571	4 345	810	54	4
Corredores	14 454	1 231	11 532	1 403	118	170
Garabito	7 109	775	5 816	443	61	14
Limón	130 393	12 901	98 506	17 478	1 222	286
Limón	30 409	2 318	23 462	4 387	86	156
Pococí	43 849	4 613	34 109	4 533	565	29
Siquirres	19 587	2 003	14 444	2 892	213	35
Talamanca	9 733	1 550	7 541	581	16	45
Matina	12 777	988	9 537	2 171	71	10
Guácimo	14 038	1 429	9 413	2 914	271	11

CUADRO 2.1

Costa Rica: Población ocupada de 15 años y más por provincia en la que trabaja, según provincia y cantón de residencia

Provincia y cantón de residencia	Población ocupada de 15 años y más	Provincia en la que trabaja							En varios cantones ^{1/}	En otro país
		San José	Alajuela	Cartago	Heredia	Guanacaste	Puntarenas	Limón		
Costa Rica	1 670 632	625 623	289 244	144 635	177 567	108 078	141 082	130 772	49 945	3 686
San José	587 980	504 987	11 303	8 539	30 812	1 066	3 851	1 635	24 253	1 534
San José	123 040	102 929	3 239	1 875	9 050	253	351	289	4 766	288
Escazú	26 370	23 022	569	197	1 368	89	117	44	796	168
Desamparados	87 143	73 905	1 542	1 614	4 118	185	225	184	5 193	177
Puriscal	12 656	11 492	375	17	267	16	187	32	260	10
Tarrazú	5 869	5 588	28	55	7	1	25	19	132	14
Aserrí	22 864	20 219	374	283	743	30	46	44	1 095	30
Mora	10 908	9 698	255	31	425	14	42	39	368	36
Goicoechea	49 522	42 311	861	694	2 875	60	68	277	2 284	92
Santa Ana	22 996	19 804	599	88	1 489	47	65	47	732	125
Alajuelita	30 562	25 958	602	304	1 604	46	65	55	1 861	67
Vázquez de Coronado	27 006	23 350	438	276	1 549	36	46	91	1 175	45
Acosta	7 412	6 748	311	47	126	4	32	20	121	3
Tibás	28 213	23 193	554	313	2 643	49	39	110	1 234	78
Moravia	25 824	21 643	412	295	1 851	74	52	101	1 305	91
Montes de Oca	23 717	20 162	404	661	1 308	61	75	100	848	98
Turubares	1 914	1 631	114	-	12	7	126	2	21	1
Dota	2 597	2 479	8	51	14	-	4	4	33	4
Curridabat	29 635	24 742	440	1 307	1 300	75	51	104	1 492	124
Pérez Zeledón	45 551	42 097	173	380	59	19	2 204	62	477	80
León Cortés Castro	4 181	4 016	5	51	4	-	31	11	60	3
Alajuela	324 344	26 898	264 008	469	19 547	1 568	2 993	802	7 474	585
Alajuela	105 019	16 331	70 047	232	14 539	176	225	324	2 900	245
San Ramón	30 266	1 531	26 573	31	633	140	414	74	818	52
Grecia	30 388	2 390	25 417	43	1 391	79	80	63	846	79
San Mateo	2 064	92	1 675	3	17	31	192	2	47	5
Atenas	9 935	1 108	7 907	22	382	37	99	30	332	18
Naranjo	15 941	1 504	12 887	43	610	60	109	43	662	23
Palmares	13 547	1 157	11 124	6	462	88	169	19	492	30
Poás	11 236	870	9 210	11	638	11	19	15	441	21
Orotina	7 098	247	5 091	9	40	24	1 516	9	158	4
San Carlos	61 532	1 038	59 192	34	510	89	78	132	400	59
Zarcero	5 024	91	4 733	7	71	8	17	5	91	1
Valverde Vega	6 713	325	5 951	20	189	10	35	20	141	22
Upala	13 272	141	12 147	5	38	788	26	30	78	19
Los Chiles	7 395	57	7 259	1	13	8	4	19	31	3
Guatuso	4 914	16	4 795	2	14	19	10	17	37	4

continúa

Continuación Cuadro 21

Provincia y cantón de residencia	Población ocupada de 15 años y más	Provincia en la que trabaja							En varios cantones ^{1/}	En otro país
		San José	Alajuela	Cartago	Heredia	Guanacaste	Puntarenas	Limón		
Cartago	192 579	42 546	1 765	134 209	3 845	262	477	2 009	7 119	347
Cartago	58 627	11 968	488	42 188	1 269	77	121	300	2 129	87
Paraíso	21 475	3 073	186	16 970	249	31	52	113	767	34
La Unión	42 956	20 239	607	18 062	1 423	52	85	117	2 239	132
Jiménez	5 112	466	31	4 370	75	8	22	98	41	1
Turrialba	24 269	1 427	209	20 734	181	49	108	1 247	282	32
Alvarado	5 587	312	6	4 998	26	4	2	7	229	3
Oreamuno	17 878	2 617	104	13 948	322	20	28	61	743	35
El Guarco	16 675	2 444	134	12 939	300	21	59	66	689	23
Heredia	185 945	44 623	9 406	803	121 660	346	445	973	7 250	439
Heredia	55 253	16 148	3 102	272	33 292	91	130	115	1 957	146
Barva	17 812	3 635	662	80	12 291	41	33	40	977	53
Santo Domingo	17 793	6 720	429	109	9 535	23	54	51	829	43
Santa Bárbara	15 199	2 479	1 722	21	9 995	33	46	33	840	30
San Rafael	19 943	4 248	759	96	13 600	27	56	43	1 079	35
San Isidro	9 276	2 845	214	60	5 628	17	30	47	418	17
Belén	9 973	2 284	903	30	6 427	31	38	15	208	37
Flores	8 990	1 985	717	40	5 849	21	14	16	325	23
San Pablo	12 467	4 081	428	83	7 243	30	36	38	481	47
Sarapiquí	19 239	198	470	12	17 800	32	8	575	136	8
Guanacaste	109 459	1 184	895	210	331	103 826	1 356	238	1 313	106
Liberia	22 579	253	102	74	49	21 614	58	55	362	12
Nicoya	16 275	142	80	64	94	15 470	242	44	123	16
Santa Cruz	18 912	237	139	4	34	18 170	148	54	99	27
Bagaces	6 195	39	128	5	9	5 887	16	6	97	8
Carrillo	11 932	74	75	39	14	11 567	37	6	107	13
Cañas	9 174	247	115	12	33	8 448	111	14	191	3
Abangares	5 977	42	55	1	53	5 288	428	12	94	4
Tilarán	6 945	50	97	9	24	6 463	155	8	127	12
Nandayure	3 379	35	49	-	6	3 128	106	4	49	2
La Cruz	5 728	40	48	1	11	5 530	38	32	19	9
Hojancha	2 363	25	7	1	4	2 261	17	3	45	-

continúa

Continuación Cuadro 21

Provincia y cantón de residencia	Población ocupada de 15 años y más	Provincia en la que trabaja							En varios cantones ^{1/}	En otro país
		San José	Alajuela	Cartago	Heredia	Guanacaste	Puntarenas	Limón		
Puntarenas	139 932	2 702	1 633	111	516	906	131 874	487	1 314	389
Puntarenas	39 052	897	902	30	203	660	35 582	370	329	79
Esparza	10 221	235	436	13	42	102	8 971	17	392	13
Buenos Aires	13 402	816	4	39	21	5	12 456	21	32	8
Montes de Oro	4 588	48	56	3	32	32	4 323	6	77	11
Osa	10 106	184	7	3	17	7	9 826	7	45	10
Aguirre	10 448	87	10	3	135	87	10 079	5	34	8
Golfito	13 079	45	13	3	26	2	12 856	11	111	12
Coto Brus	11 689	149	102	5	11	2	11 275	24	61	60
Parrita	5 784	101	34	4	12	-	5 565	10	54	4
Corredores	14 454	82	10	6	11	1	14 044	12	118	170
Garabito	7 109	58	59	2	6	8	6 897	4	61	14
Limón	130 393	2 683	234	294	856	104	86	124 628	1 222	286
Limón	30 409	1 113	14	48	107	5	11	28 869	86	156
Pococí	43 849	1 130	143	112	563	41	41	41 225	565	29
Siquirres	19 587	165	27	80	62	17	13	18 975	213	35
Talamanca	9 733	18	3	12	5	4	2	9 628	16	45
Matina	12 777	35	11	11	13	7	7	12 612	71	10
Guácimo	14 038	222	36	31	106	30	12	13 319	271	11

1/ Puede ser en una o varias provincias.

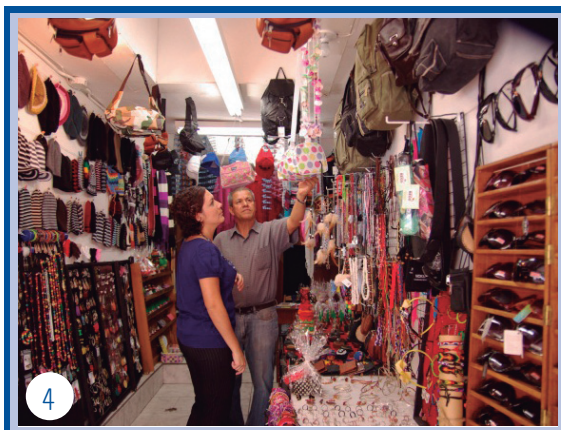

1. Construcción.
2. Actividades profesionales, científicas y técnicas.
3. Suministro de electricidad, gas, vapor y aire acondicionado.
4. Comercio al por mayor y al por menor.



Indicadores Económicos



1. Cuenta propia.
2. Empleador.
3. Asalariada.
4. Empleada de casas particulares.

CUADRO 22

Costa Rica: Indicadores económicos, según provincia, cantón y distrito

Provincia, cantón y distrito	Población de 15 años y más	Tasa neta de participación	Tasa de ocupación	Tasa de desempleo abierto	Porcentaje de población fuera de la fuerza de trabajo	Relación de dependencia económica	Porcentaje de población ocupada		
							Sector Primario	Sector Secundario	Sector Terciario
Costa Rica	3 233 882	53,5	51,7	3,4	46,5	148,7	13,7	18,0	68,2
San José	1 087 315	56,0	54,1	3,5	44,0	130,5	5,4	17,3	77,2
San José	225 856	56,7	54,5	3,9	43,3	124,9	0,6	18,9	80,4
Carmen	2 431	56,3	54,8	2,7	43,7	97,4	1,4	8,9	89,7
Merced	9 655	59,2	57,0	3,8	40,8	114,3	0,8	18,3	80,9
Hospital	15 096	56,4	53,9	4,4	43,6	126,2	0,4	18,7	80,9
Catedral	10 742	59,0	57,0	3,4	41,0	104,1	0,4	14,6	84,9
Zapote	15 545	55,7	54,0	2,9	44,3	115,8	0,6	13,7	85,6
San Francisco de Dos Ríos	16 895	57,4	56,1	2,3	42,6	108,3	0,5	13,0	86,5
Uruca	22 717	59,0	56,6	4,0	41,0	136,6	1,0	29,1	69,9
Mata Redonda	7 077	54,0	52,2	3,4	46,0	117,4	1,1	11,8	87,1
Pavas	54 510	56,3	53,9	4,2	43,7	132,5	0,7	23,8	75,5
Hatillo	39 555	54,7	52,2	4,6	45,3	133,3	0,4	16,4	83,2
San Sebastián	31 633	57,5	55,1	4,1	42,5	120,2	0,5	16,1	83,4
Escazú	44 797	60,7	58,9	3,0	39,3	107,8	2,5	16,8	80,7
Escazú	9 580	58,7	56,7	3,4	41,3	113,1	1,6	15,7	82,7
San Antonio	17 544	60,6	58,7	3,0	39,4	112,2	3,7	18,6	77,6
San Rafael	17 673	61,9	60,2	2,9	38,1	100,7	1,7	15,5	82,8
Desamparados	159 292	57,0	54,7	4,0	43,0	129,6	2,2	19,6	78,2
Desamparados	26 951	59,3	56,4	4,8	40,7	112,0	0,5	15,0	84,5
San Miguel	24 071	57,1	54,9	3,9	42,9	131,3	1,6	20,2	78,2
San Juan de Dios	14 462	56,7	54,7	3,6	43,3	137,6	0,7	22,6	76,7
San Rafael Arriba	11 832	56,1	54,0	3,8	43,9	129,9	0,8	20,3	78,9
San Antonio	7 928	58,8	57,1	2,9	41,2	108,8	0,8	15,0	84,2
Frailles	2 844	50,7	48,6	4,2	49,3	161,4	40,4	17,0	42,6
Patarrá	8 817	55,6	53,5	3,8	44,4	143,1	2,0	26,1	71,9
San Cristóbal	2 839	51,8	50,7	2,3	48,2	165,3	24,2	37,4	38,4
Rosario	2 281	54,9	53,8	2,0	45,1	146,6	22,8	15,4	61,8
Damas	10 201	58,5	56,9	2,7	41,5	120,8	0,5	19,2	80,3
San Rafael Abajo	17 822	59,7	57,6	3,5	40,3	118,9	0,5	20,4	79,1
Gravilias	12 360	57,7	55,6	3,6	42,3	110,7	0,5	12,3	87,2
Los Guido	16 884	51,8	48,5	6,4	48,2	175,4	0,9	26,0	73,1

continúa



Continuación Cuadro 22

Provincia, cantón y distrito	Población de 15 años y más	Tasa neta de participación	Tasa de ocupación	Tasa de desempleo abierto	Porcentaje de población fuera de la fuerza de trabajo	Relación de dependencia económica	Porcentaje de población ocupada		
							Sector Primario	Sector Secundario	Sector Terciario
Puriscal	25 774	50,7	49,1	3,1	49,3	152,8	15,8	14,4	69,8
Santiago	9 122	54,1	52,6	2,7	45,9	133,3	5,9	13,6	80,5
Mercedes Sur	4 562	50,3	48,9	2,7	49,7	155,7	20,1	16,7	63,3
Barbacoas	2 838	49,4	47,8	3,1	50,6	163,5	14,1	18,0	67,9
Grifo Alto	922	44,6	43,2	3,2	55,4	187,6	33,2	13,3	53,5
San Rafael	1 409	46,1	44,8	2,8	53,9	166,6	13,3	13,8	72,9
Candelarita	1 112	43,3	42,4	1,9	56,7	198,5	37,3	9,5	53,2
Desamparaditos	542	49,3	48,7	1,1	50,7	149,4	8,3	17,0	74,6
San Antonio	2 978	54,1	51,8	4,2	45,9	141,4	8,5	17,6	74,0
Chires	2 289	44,0	41,8	5,1	56,0	200,7	54,9	6,3	38,9
Tarrazú	11 800	51,2	49,7	2,8	48,8	169,7	41,2	10,4	48,4
San Marcos	7 427	51,3	49,7	3,2	48,7	162,1	27,8	12,4	59,8
San Lorenzo	3 116	51,5	50,2	2,5	48,5	173,8	61,0	6,6	32,5
San Carlos	1 257	49,2	48,7	1,1	50,8	205,8	71,2	8,5	20,3
Aserrí	43 396	54,5	52,7	3,2	45,5	145,0	7,2	19,0	73,8
Aserrí	21 291	56,6	54,6	3,4	43,4	134,0	1,6	19,8	78,6
Tarbaca	1 096	53,5	51,2	4,3	46,5	146,8	20,1	16,9	62,9
Vuelta de Jorco	4 956	49,5	48,0	3,0	50,5	165,2	22,2	13,3	64,4
San Gabriel	4 521	49,9	48,7	2,3	50,1	168,9	13,5	16,1	70,4
Legua	1 063	45,2	43,9	2,7	54,8	216,9	52,5	8,8	38,8
Monterrey	362	47,0	45,6	2,9	53,0	192,9	55,2	10,9	33,9
Salitralillos	10 107	55,9	54,0	3,3	44,1	142,2	3,6	22,3	74,1
Mora	20 414	55,2	53,4	3,2	44,8	133,3	8,2	16,2	75,6
Colón	12 642	58,6	56,7	3,2	41,4	117,1	4,5	15,7	79,8
Guayabo	3 381	53,6	52,2	2,5	46,4	145,5	8,6	20,3	71,1
Tabarcia	3 561	48,1	46,1	4,1	51,9	174,5	17,7	15,2	67,1
Piedras Negras	288	39,9	38,5	3,5	60,1	229,6	58,6	3,6	37,8
Picagres	542	40,6	39,7	2,3	59,4	206,8	28,8	11,6	59,5
Goicoechea	90 537	56,8	54,7	3,7	43,2	123,8	1,0	16,7	82,3
Guadalupe	17 467	55,0	53,2	3,2	45,0	115,1	0,5	13,5	86,1
San Francisco	1 684	55,2	52,7	4,4	44,8	118,7	1,1	17,5	81,4
Calle Blancos	15 370	59,1	56,9	3,8	40,9	108,9	0,5	16,4	83,1
Mata de Plátano	13 808	61,1	59,4	2,8	38,9	105,8	1,1	15,6	83,3
Ipís	20 253	57,4	55,4	3,5	42,6	123,9	0,4	17,3	82,3
Rancho Redondo	1 903	55,6	52,9	4,9	44,4	139,7	19,8	19,5	60,8
Purral	20 052	53,2	50,6	4,8	46,8	157,4	0,6	19,9	79,5

continúa

Continuación Cuadro 22

Provincia, cantón y distrito	Población de 15 años y más	Tasa neta de participación	Tasa de ocupación	Tasa de desempleo abierto	Porcentaje de población fuera de la fuerza de trabajo	Relación de dependencia económica	Porcentaje de población ocupada		
							Sector Primario	Sector Secundario	Sector Terciario
Santa Ana	38 096	61,8	60,4	2,3	38,2	108,7	3,0	17,8	79,2
Santa Ana	9 075	62,8	61,5	2,0	37,2	98,7	2,1	17,3	80,6
Salitral	3 171	61,3	59,9	2,3	38,7	121,3	9,2	20,0	70,8
Pozos	11 893	63,8	62,1	2,5	36,2	105,6	2,2	17,3	80,5
Uruca	5 548	59,7	58,1	2,6	40,3	117,5	2,8	17,2	80,0
Piedades	6 434	58,8	57,4	2,3	41,2	115,0	3,2	18,3	78,5
Brasil	1 975	61,7	60,9	1,3	38,3	112,1	2,6	19,5	77,9
Alajuelita	56 704	56,0	53,9	3,8	44,0	144,3	0,7	22,6	76,6
Alajuelita	9 282	58,1	56,1	3,4	41,9	122,2	0,4	17,5	82,1
San Josecito	7 779	57,0	55,6	2,5	43,0	136,9	0,9	21,2	77,9
San Antonio	3 423	56,8	54,9	3,3	43,2	143,7	4,0	22,3	73,7
Concepción	13 829	55,9	53,2	4,9	44,1	142,0	0,3	23,5	76,2
San Felipe	22 391	54,7	52,7	3,8	45,3	158,3	0,6	24,9	74,5
Vázquez de Coronado	47 697	58,4	56,6	3,0	41,6	117,2	2,1	16,2	81,7
San Isidro	13 338	59,6	58,1	2,6	40,4	109,2	1,1	14,7	84,2
San Rafael	5 553	56,7	55,0	3,0	43,3	123,6	5,3	18,5	76,1
Dulce Nombre de Jesús	7 574	57,6	55,2	4,0	42,4	123,5	2,4	18,0	79,6
Patalillo	16 175	59,4	57,8	2,7	40,6	111,9	0,4	15,1	84,4
Cascajal	5 057	55,3	53,0	4,1	44,7	140,5	6,7	18,7	74,6
Acosta	15 270	49,6	48,5	2,1	50,4	167,0	30,4	10,6	59,0
San Ignacio	6 862	52,0	50,8	2,1	48,0	152,9	13,5	12,4	74,0
Guaitil	1 846	47,1	46,0	2,3	52,9	176,6	42,7	7,9	49,4
Palmichal	3 421	51,3	50,2	2,2	48,7	161,0	27,1	12,5	60,4
Cangrejal	1 400	43,1	42,3	1,8	56,9	210,9	73,0	3,4	23,6
Sabanillas	1 741	44,5	43,9	1,4	55,5	200,8	68,5	6,2	25,4
Tibás	52 194	56,0	54,1	3,5	44,0	121,7	0,8	17,1	82,1
San Juan	18 346	56,4	54,8	2,8	43,6	110,1	0,9	13,7	85,3
Cinco Esquinas	4 478	58,2	55,4	4,8	41,8	127,2	0,6	23,9	75,5
Anselmo Llorente	8 475	55,9	54,4	2,7	44,1	110,8	1,3	13,5	85,3
León XIII	9 881	50,2	47,7	5,1	49,8	175,3	0,5	25,9	73,6
Colima	11 014	59,8	57,7	3,5	40,2	105,3	0,5	15,9	83,5
Moravia	45 444	58,7	56,8	3,2	41,3	113,5	1,7	16,1	82,1
San Vicente	25 728	58,1	56,3	3,1	41,9	107,5	1,0	13,4	85,6
San Jerónimo	4 669	56,7	55,1	2,9	43,3	132,4	8,3	22,4	69,3
La Trinidad	15 047	60,3	58,3	3,3	39,7	117,8	0,9	18,9	80,2

continúa



Continuación Cuadro 22

Provincia, cantón y distrito	Población de 15 años y más	Tasa neta de participación	Tasa de ocupación	Tasa de desempleo abierto	Porcentaje de población fuera de la fuerza de trabajo	Relación de dependencia económica	Porcentaje de población ocupada		
							Sector Primario	Sector Secundario	Sector Terciario
Montes de Oca	41 561	58,8	57,1	2,9	41,2	101,2	1,2	12,4	86,5
San Pedro	20 841	57,4	55,9	2,6	42,6	100,4	1,0	10,9	88,1
Sabanilla	9 074	60,5	58,8	2,9	39,5	96,2	0,9	11,5	87,6
Mercedes	4 056	57,8	56,6	2,0	42,2	100,1	1,1	9,2	89,7
San Rafael	7 590	60,9	58,4	4,2	39,1	109,6	1,9	19,0	79,1
Turrubares	4 133	48,2	46,3	3,9	51,8	176,8	32,9	13,0	54,1
San Pablo	1 027	46,3	45,1	2,7	53,7	185,1	16,0	15,8	68,3
San Pedro	520	48,8	47,3	3,1	51,2	154,3	25,6	17,9	56,5
San Juan de Mata	885	50,3	46,6	7,4	49,7	165,6	31,1	14,3	54,6
San Luis	397	43,6	42,1	3,5	56,4	198,8	47,9	8,4	43,7
Carara	1 304	49,3	48,0	2,6	50,7	181,5	45,5	9,3	45,2
Dota	5 164	51,2	50,3	1,8	48,8	162,7	45,4	10,4	44,2
Santa María	3 461	49,6	48,3	2,6	50,4	169,3	34,4	11,5	54,1
Jardín	386	53,9	53,9	-	46,1	151,9	51,0	14,4	34,6
Copey	1 317	54,7	54,5	0,4	45,3	150,1	69,5	6,7	23,8
Curridabat	51 916	58,9	57,1	3,0	41,1	113,4	1,3	17,5	81,2
Curridabat	24 057	57,9	56,3	2,8	42,1	106,8	1,2	14,6	84,2
Granadilla	11 665	60,0	58,1	3,1	40,0	111,3	1,5	18,3	80,2
Sánchez	4 367	64,3	63,3	1,6	35,7	91,0	2,8	12,3	84,9
Tirrases	11 827	57,6	55,4	3,9	42,4	138,4	0,9	24,7	74,4
Pérez Zeledón	98 186	48,0	46,4	3,4	52,0	185,3	26,5	13,3	60,2
San Isidro de El General	33 748	51,3	49,3	3,8	48,7	162,0	9,5	14,2	76,3
El General	4 651	45,5	43,7	3,9	54,5	201,3	32,2	15,7	52,1
Daniel Flores	24 565	49,3	47,5	3,7	50,7	177,0	10,4	16,2	73,5
Rivas	4 852	47,4	46,1	2,7	52,6	186,6	53,2	8,9	37,9
San Pedro	6 317	42,2	40,8	3,4	57,8	241,5	61,9	7,7	30,3
Platanares	5 175	44,3	43,4	2,1	55,7	213,9	51,4	13,0	35,6
Pejibaye	5 749	44,1	43,5	1,2	55,9	215,6	67,4	7,3	25,3
Cajón	6 007	41,4	39,4	4,9	58,6	243,5	54,5	9,5	36,0
Barú	1 755	47,7	46,4	2,9	52,3	185,6	42,0	15,7	42,3
Río Nuevo	2 166	46,1	45,7	0,9	53,9	206,7	59,8	10,3	29,9
Páramo	3 201	47,3	46,3	2,2	52,7	191,3	51,2	12,6	36,2

continúa

Continuación Cuadro 22

Provincia, cantón y distrito	Población de 15 años y más	Tasa neta de participación	Tasa de ocupación	Tasa de desempleo abierto	Porcentaje de población fuera de la fuerza de trabajo	Relación de dependencia económica	Porcentaje de población ocupada		
							Sector Primario	Sector Secundario	Sector Terciario
León Cortés Castro	9 084	47,2	46,0	2,4	52,8	184,7	51,6	11,0	37,4
San Pablo	3 123	47,7	46,3	2,9	52,3	182,7	31,5	11,6	56,8
San Andrés	1 174	46,1	44,8	2,8	53,9	191,7	63,3	4,6	32,1
Llano Bonito	1 552	44,3	43,2	2,5	55,7	207,3	71,8	5,1	23,1
San Isidro	1 123	44,5	42,7	4,0	55,5	206,2	63,8	7,7	28,5
Santa Cruz	1 271	51,9	51,7	0,5	48,1	152,3	49,8	26,5	23,7
San Antonio	841	48,5	47,8	1,5	51,5	171,1	63,2	6,0	30,8
Alajuela	632 572	52,9	51,3	3,0	47,1	153,5	17,2	21,2	61,5
Alajuela	195 003	55,8	53,9	3,5	44,2	134,2	5,8	26,9	67,4
Alajuela	34 485	55,1	53,4	3,1	44,9	126,2	1,5	21,0	77,5
San José	32 052	56,7	54,7	3,5	43,3	129,3	1,9	25,5	72,6
Carrizal	5 077	57,0	54,9	3,8	43,0	136,7	14,9	21,7	63,5
San Antonio	19 002	57,2	55,1	3,8	42,8	129,6	3,1	34,3	62,6
Guácima	14 959	55,7	54,1	2,9	44,3	142,1	8,5	34,4	57,2
San Isidro	12 938	54,9	52,7	4,1	45,1	143,4	13,4	22,3	64,3
Sabanilla	6 557	53,3	51,7	2,9	46,7	159,3	29,0	20,4	50,7
San Rafael	20 137	56,5	53,7	4,9	43,5	130,8	4,4	36,6	59,0
Río Segundo	8 382	56,3	54,2	3,8	43,7	128,9	1,7	25,8	72,5
Desamparados	19 768	57,1	55,0	3,7	42,9	131,1	2,7	24,8	72,5
Turrúcares	5 772	52,7	51,4	2,3	47,3	151,1	13,2	21,3	65,6
Tambor	8 180	53,5	52,0	2,7	46,5	151,4	8,9	29,3	61,8
Garita	5 619	55,3	53,7	2,9	44,7	134,1	9,2	22,8	68,0
Sarapiquí	2 075	51,8	51,2	1,1	48,2	164,6	21,8	28,5	49,7
San Ramón	61 084	51,0	49,5	2,9	49,0	158,4	16,8	17,9	65,3
San Ramón	7 220	51,0	49,7	2,5	49,0	136,9	2,6	14,4	83,1
Santiago	3 340	52,8	51,3	3,0	47,2	156,9	23,7	20,0	56,4
San Juan	8 957	50,9	49,0	3,8	49,1	156,5	5,5	20,8	73,6
Piedades Norte	6 213	49,8	48,7	2,3	50,2	163,1	15,6	17,8	66,7
Piedades Sur	2 844	48,2	47,5	1,5	51,8	172,4	47,0	15,9	37,1
San Rafael	7 256	51,4	49,9	3,0	48,6	149,8	12,0	17,2	70,7
San Isidro	3 388	50,8	50,1	1,5	49,2	160,0	10,2	22,9	66,9
Ángeles	6 180	49,4	47,5	3,9	50,6	178,4	24,5	16,7	58,8
Alfaro	5 472	51,0	49,7	2,5	49,0	155,8	9,4	19,8	70,8
Volio	1 731	53,7	51,7	3,8	46,3	144,1	24,8	20,9	54,3
Concepción	1 787	46,9	45,3	3,5	53,1	180,2	32,3	18,5	49,2
Zapotal	300	57,3	57,0	0,6	42,7	127,3	61,4	26,9	11,7
Peñas Blancas	6 396	54,3	52,5	3,3	45,7	167,5	31,5	14,0	54,5

continúa



Continuación Cuadro 22

Provincia, cantón y distrito	Población de 15 años y más	Tasa neta de participación	Tasa de ocupación	Tasa de desempleo abierto	Porcentaje de población fuera de la fuerza de trabajo	Relación de dependencia económica	Porcentaje de población ocupada		
							Sector Primario	Sector Secundario	Sector Terciario
Grecia	58 182	53,8	52,2	2,9	46,2	145,8	15,8	25,4	58,8
Grecia	12 069	55,3	53,8	2,7	44,7	122,5	2,6	23,0	74,4
San Isidro	4 591	53,1	51,5	3,1	46,9	143,9	11,8	29,1	59,0
San José	6 064	53,7	52,5	2,3	46,3	148,7	13,0	27,0	60,0
San Roque	8 512	53,3	52,1	2,4	46,7	145,1	8,1	26,7	65,2
Tacares	6 013	54,4	52,9	2,7	45,6	143,6	24,5	21,9	53,7
Río Cuarto	7 521	54,0	52,5	2,8	46,0	172,6	51,2	12,9	35,9
Puente de Piedra	7 920	52,6	50,7	3,6	47,4	153,3	9,6	36,6	53,8
Bolívar	5 492	52,3	50,4	3,5	47,7	153,0	14,5	29,6	55,9
San Mateo	4 719	44,7	43,7	2,2	55,3	190,7	31,9	10,2	57,9
San Mateo	2 103	47,1	46,3	1,8	52,9	171,6	20,8	9,2	70,0
Desmonte	812	42,1	41,6	1,2	57,9	206,1	40,8	13,6	45,6
Jesús María	1 804	43,1	41,7	3,2	56,9	208,1	42,4	9,8	47,8
Atenas	20 006	50,7	49,7	2,1	49,3	150,8	12,5	20,4	67,1
Atenas	6 113	52,4	51,2	2,2	47,6	135,6	5,0	16,0	79,0
Jesús	2 834	52,1	50,8	2,5	47,9	146,0	14,3	20,9	64,8
Mercedes	2 427	51,3	50,0	2,5	48,7	151,2	11,4	22,3	66,3
San Isidro	2 155	48,5	47,7	1,6	51,5	169,2	29,5	20,3	50,2
Concepción	2 732	47,7	47,0	1,5	52,3	166,7	7,6	24,3	68,1
San José	1 499	50,6	49,4	2,2	49,4	155,9	19,0	19,7	61,3
Santa Eulalia	1 588	53,5	52,5	1,9	46,5	144,9	19,1	23,5	57,4
Escobal	658	41,3	40,1	2,9	58,7	211,8	15,2	33,3	51,5
Naranjo	32 302	50,7	49,3	2,7	49,3	160,6	17,1	25,3	57,5
Naranjo	12 353	50,9	49,4	3,0	49,1	153,5	8,7	25,0	66,3
San Miguel	3 375	52,2	51,2	1,9	47,8	164,2	14,3	32,9	52,9
San José	2 415	49,4	48,3	2,2	50,6	165,0	37,1	16,7	46,2
Cirrí Sur	3 430	50,9	49,9	2,0	49,1	160,6	26,4	22,6	51,0
San Jerónimo	2 388	49,1	47,2	3,9	50,9	178,3	21,9	26,4	51,7
San Juan	2 356	53,4	51,4	3,7	46,6	147,5	22,9	20,8	56,4
El Rosario	2 716	51,6	50,5	2,1	48,4	168,0	16,1	34,6	49,3
Palmitos	3 269	48,0	46,6	2,9	52,0	172,4	20,9	22,6	56,5

continúa

Continuación Cuadro 22

Provincia, cantón y distrito	Población de 15 años y más	Tasa neta de participación	Tasa de ocupación	Tasa de desempleo abierto	Porcentaje de población fuera de la fuerza de trabajo	Relación de dependencia económica	Porcentaje de población ocupada		
							Sector Primario	Sector Secundario	Sector Terciario
Palmares	27 032	51,7	50,1	3,2	48,3	148,2	9,4	23,8	66,8
Palmares	2 986	50,5	49,3	2,5	49,5	138,5	4,1	19,6	76,4
Zaragoza	6 444	51,3	49,6	3,2	48,7	148,7	11,0	21,3	67,7
Buenos Aires	5 897	53,5	51,9	2,9	46,5	137,6	6,9	23,5	69,7
Santiago	2 145	48,9	47,6	2,5	51,1	161,2	21,1	23,2	55,7
Candelaria	1 509	52,2	49,8	4,7	47,8	148,9	17,3	23,2	59,5
Esquipulas	4 867	52,9	51,1	3,4	47,1	156,0	9,6	29,3	61,2
La Granja	3 184	50,7	48,9	3,5	49,3	155,4	4,7	25,6	69,7
Poás	21 926	53,1	51,2	3,6	46,9	150,6	16,8	24,4	58,7
San Pedro	5 851	53,3	51,2	3,9	46,7	142,4	11,4	22,1	66,6
San Juan	3 499	53,2	51,8	2,8	46,8	149,0	21,3	21,7	57,0
San Rafael	4 104	53,9	52,0	3,5	46,1	145,6	23,5	24,4	52,1
Carrillos	6 808	52,8	50,9	3,7	47,2	156,5	6,5	30,6	63,0
Sabana Redonda	1 664	51,9	49,9	3,8	48,1	171,5	53,0	13,3	33,7
Orotina	15 137	48,2	46,9	2,7	51,8	178,7	9,8	15,7	74,5
Orotina	7 409	51,0	49,8	2,3	49,0	156,0	6,3	13,1	80,7
El Mastate	1 346	47,2	45,5	3,6	52,8	186,8	5,4	19,3	75,3
Hacienda Vieja	813	51,9	50,8	2,1	48,1	142,2	16,2	13,3	70,5
Coyolar	4 188	44,6	43,1	3,3	55,4	216,8	13,1	17,5	69,4
La Ceiba	1 381	43,4	42,1	3,0	56,6	220,3	22,0	24,6	53,4
San Carlos	116 816	54,2	52,7	2,8	45,8	158,8	25,9	15,0	59,0
Quesada	31 319	57,0	55,6	2,5	43,0	135,6	5,6	16,4	78,0
Florencia	11 116	51,0	49,8	2,3	49,0	167,4	20,2	18,0	61,7
Buenavista	222	52,7	52,3	0,9	47,3	177,8	62,1	18,1	19,8
Aguas Zarcas	14 116	53,7	51,8	3,4	46,3	167,2	24,6	16,6	58,8
Venecia	6 754	53,1	51,4	3,2	46,9	168,6	25,0	15,3	59,7
Pital	12 124	56,3	54,8	2,5	43,7	153,8	52,3	10,1	37,7
La Fortuna	10 769	62,3	60,8	2,5	37,7	129,2	17,3	10,4	72,3
La Tigra	4 540	48,8	47,7	2,3	51,2	187,5	43,4	9,6	47,0
La Palmera	4 663	47,7	46,1	3,4	52,3	184,1	22,5	24,9	52,6
Venado	1 266	55,0	53,4	2,9	45,0	152,0	48,2	17,3	34,5
Cutris	6 974	51,1	49,1	4,0	48,9	190,0	57,7	13,0	29,3
Monterrey	2 482	53,1	52,0	2,0	46,9	162,1	38,3	17,0	44,6
Pocosol	10 471	47,1	45,6	3,0	52,9	212,3	47,8	15,8	36,4

continúa



Continuación Cuadro 22

Provincia, cantón y distrito	Población de 15 años y más	Tasa neta de participación	Tasa de ocupación	Tasa de desempleo abierto	Porcentaje de población fuera de la fuerza de trabajo	Relación de dependencia económica	Porcentaje de población ocupada		
							Sector Primario	Sector Secundario	Sector Terciario
Zarcero	9 249	54,8	54,3	0,9	45,2	140,7	39,6	15,8	44,6
Zarcero	3 151	50,7	50,4	0,6	49,3	150,6	21,0	17,3	61,7
Laguna	1 287	58,3	57,6	1,2	41,7	123,2	31,0	21,2	47,8
Tapesco	952	59,6	59,0	0,9	40,4	130,2	43,1	10,9	46,1
Guadalupe	853	53,0	52,1	1,8	47,0	154,0	45,3	18,5	36,3
Palmira	997	59,3	58,9	0,7	40,7	125,7	71,0	9,7	19,3
Zapote	535	54,8	54,2	1,0	45,2	152,2	61,4	7,6	31,0
Brisas	1 474	55,6	55,1	0,9	44,4	144,3	47,7	17,1	35,2
Valverde Vega	13 645	50,8	49,2	3,1	49,2	161,1	17,0	26,3	56,7
Sarchí Norte	5 406	50,6	49,4	2,3	49,4	161,1	14,1	25,8	60,1
Sarchí Sur	3 915	52,1	50,2	3,6	47,9	152,1	8,8	31,3	59,9
Toro Amarillo	209	61,2	58,9	3,9	38,8	113,3	30,9	9,8	59,3
San Pedro	2 554	48,4	47,2	2,5	51,6	175,5	28,9	23,2	47,9
Rodríguez	1 561	50,4	47,8	5,2	49,6	169,5	27,6	22,7	49,7
Upala	30 304	44,9	43,8	2,5	55,1	222,9	45,0	9,0	46,0
Upala	11 221	49,0	47,6	2,9	51,0	193,5	31,6	9,6	58,8
Aguas Claras	3 497	44,0	42,5	3,4	56,0	220,7	46,1	9,5	44,5
San José o Pizote	4 944	40,9	40,2	1,7	59,1	264,0	62,4	5,0	32,6
Bijagua	3 308	46,6	45,8	1,8	53,4	194,3	39,4	12,4	48,2
Delicias	2 993	43,2	42,7	1,2	56,8	246,7	58,8	7,3	33,9
Dos Ríos	2 095	39,6	38,2	3,5	60,4	284,8	62,2	10,6	27,2
Yolillal	2 246	39,6	38,6	2,7	60,4	271,7	59,4	9,5	31,2
Los Chiles	16 195	47,5	45,7	3,8	52,5	208,6	54,6	7,9	37,5
Los Chiles	8 858	48,7	46,3	4,9	51,3	207,6	46,9	7,8	45,3
Caño Negro	1 299	42,9	42,7	0,4	57,1	224,6	61,1	6,8	32,1
El Amparo	4 133	47,2	46,0	2,4	52,8	207,4	62,0	9,5	28,5
San Jorge	1 905	45,8	43,9	4,2	54,2	206,2	70,8	5,7	23,4
Guatuso	10 972	46,1	44,8	2,9	53,9	206,4	49,2	10,0	40,8
San Rafael	5 550	46,8	45,0	3,9	53,2	205,5	37,3	11,9	50,8
Buenavista	1 136	41,7	41,1	1,5	58,3	231,9	69,4	6,2	24,4
Cote	646	40,7	39,8	2,3	59,3	229,7	53,7	15,6	30,7
Katira	3 640	47,4	46,5	1,9	52,6	197,2	60,3	7,4	32,2

continúa

Continuación Cuadro 22

Provincia, cantón y distrito	Población de 15 años y más	Tasa neta de participación	Tasa de ocupación	Tasa de desempleo abierto	Porcentaje de población fuera de la fuerza de trabajo	Relación de dependencia económica	Porcentaje de población ocupada		
							Sector Primario	Sector Secundario	Sector Terciario
Cartago	372 280	53,4	51,7	3,2	46,6	146,8	13,0	21,6	65,4
Cartago	113 972	53,2	51,4	3,3	46,8	144,1	10,1	23,3	66,5
Oriental	10 401	49,4	47,8	3,1	50,6	138,2	2,5	15,5	81,9
Occidental	8 363	52,0	50,7	2,6	48,0	127,6	2,0	16,9	81,1
Carmen	13 726	53,7	52,1	3,0	46,3	136,2	3,6	23,7	72,7
San Nicolás	19 353	53,0	51,0	3,8	47,0	152,9	4,2	27,9	68,0
Aguacaliente o San	23 815	54,6	52,3	4,1	45,4	144,5	4,5	27,6	67,9
Guadalupe o Arenilla	11 259	53,5	51,7	3,2	46,5	142,9	3,6	28,0	68,4
Corralillo	8 210	50,7	49,5	2,3	49,3	156,0	31,8	17,4	50,8
Tierra Blanca	3 794	51,4	50,8	1,2	48,6	161,7	53,5	14,2	32,3
Dulce Nombre	7 958	56,6	54,9	2,9	43,4	134,3	8,2	21,6	70,1
Llano Grande	3 219	57,7	56,9	1,2	42,3	133,9	64,2	8,8	27,0
Quebradilla	3 874	51,5	49,2	4,5	48,5	168,1	22,5	30,5	47,0
Paraíso	43 318	51,5	49,6	3,7	48,5	159,0	16,0	23,3	60,6
Paraíso	16 085	53,4	51,5	3,6	46,6	140,0	10,6	21,7	67,7
Santiago	4 012	52,0	50,6	2,6	48,0	165,3	51,6	13,3	35,1
Orosi	6 861	47,3	45,9	3,0	52,7	180,2	18,4	20,7	60,8
Cachí	4 145	48,2	46,4	3,7	51,8	172,0	28,2	16,6	55,2
Llanos de Santa Lucía	12 215	52,3	49,9	4,5	47,7	167,6	6,5	32,5	61,1
La Unión	75 029	59,3	57,3	3,4	40,7	123,5	1,8	20,1	78,1
Tres Ríos	7 778	55,8	54,3	2,7	44,2	114,9	0,9	15,2	83,9
San Diego	16 258	60,4	58,0	3,9	39,6	120,1	1,3	21,2	77,5
San Juan	10 699	65,8	64,1	2,7	34,2	95,0	1,0	13,1	85,9
San Rafael	10 598	58,0	55,9	3,7	42,0	131,6	2,0	21,8	76,2
Concepción	12 376	59,1	57,0	3,6	40,9	125,8	2,7	20,8	76,5
Dulce Nombre	5 664	56,9	54,7	3,8	43,1	144,8	3,9	23,8	72,3
San Ramón	3 209	57,6	56,6	1,7	42,4	119,5	3,0	15,3	81,7
Río Azul	8 447	55,9	53,8	3,7	44,1	154,4	1,8	28,6	69,6
Jiménez	11 173	47,1	45,8	2,8	52,9	179,0	32,7	16,4	50,9
Juan Viñas	5 138	50,4	49,2	2,3	49,6	153,3	30,9	19,0	50,1
Tucurrique	3 549	44,4	42,9	3,5	55,6	208,9	36,4	15,1	48,5
Pejibaye	2 486	44,0	42,8	2,7	56,0	196,9	31,4	12,2	56,3

continúa



Continuación Cuadro 22

Provincia, cantón y distrito	Población de 15 años y más	Tasa neta de participación	Tasa de ocupación	Tasa de desempleo abierto	Porcentaje de población fuera de la fuerza de trabajo	Relación de dependencia económica	Porcentaje de población ocupada		
							Sector Primario	Sector Secundario	Sector Terciario
Turrialba	52 690	47,5	46,1	3,0	52,5	178,3	21,6	17,1	61,3
Turrialba	20 963	49,5	48,1	2,7	50,5	157,2	8,4	15,8	75,8
La Suiza	5 833	45,4	43,4	4,2	54,6	186,8	22,9	16,5	60,6
Peralta	383	46,0	44,9	2,3	54,0	190,3	57,0	16,9	26,2
Santa Cruz	2 438	50,5	49,2	2,4	49,5	160,8	36,7	28,6	34,8
Santa Teresita	3 569	42,3	41,1	2,8	57,7	214,4	45,5	17,9	36,6
Pavones	3 304	47,2	45,5	3,5	52,8	178,0	31,6	15,4	53,1
Tuis	2 156	43,5	42,1	3,2	56,5	202,8	33,4	18,1	48,5
Tayutic	1 728	44,7	43,6	2,3	55,3	207,5	37,4	19,5	43,1
Santa Rosa	4 071	48,1	47,0	2,4	51,9	167,1	15,6	18,3	66,1
Tres Equis	1 337	51,7	51,1	1,2	48,3	161,6	55,2	9,8	35,0
La Isabel	4 610	49,0	47,3	3,6	51,0	170,5	11,9	22,2	65,9
Chirripó	2 298	39,3	37,7	4,1	60,7	362,9	71,4	6,8	21,8
Alvarado	10 696	53,0	52,2	1,5	47,0	152,3	43,4	14,6	42,1
Pacayas	4 227	52,9	52,1	1,5	47,1	151,8	52,1	12,5	35,4
Cervantes	4 609	52,9	52,0	1,7	47,1	155,5	31,7	18,0	50,3
Capellades	1 860	53,8	53,2	1,0	46,2	145,4	52,2	10,7	37,1
Oreamuno	34 110	53,9	52,4	2,8	46,1	147,3	20,1	20,4	59,6
San Rafael	20 892	54,4	52,5	3,5	45,6	139,9	5,9	22,4	71,8
Cot	6 853	51,6	50,5	2,3	48,4	172,1	35,9	21,0	43,0
Potrero Cerrado	1 672	51,9	51,5	0,8	48,1	162,8	53,0	15,7	31,4
Cipreses	2 734	56,0	55,1	1,5	44,0	141,8	41,4	15,9	42,7
Santa Rosa	1 959	55,7	55,4	0,5	44,3	139,6	56,7	8,3	35,0
El Guarco	31 292	55,1	53,3	3,3	44,9	142,3	12,1	28,7	59,1
El Tejar	18 976	56,8	55,0	3,2	43,2	131,8	4,5	26,5	69,0
San Isidro	7 222	52,6	50,6	3,7	47,4	158,8	22,9	31,9	45,2
Tobosi	4 780	52,4	50,8	3,1	47,6	162,3	24,6	34,8	40,6
Patio de Agua	314	55,4	50,6	8,6	44,6	136,8	75,5	10,1	14,5

continúa

Continuación Cuadro 22

Provincia, cantón y distrito	Población de 15 años y más	Tasa neta de participación	Tasa de ocupación	Tasa de desempleo abierto	Porcentaje de población fuera de la fuerza de trabajo	Relación de dependencia económica	Porcentaje de población ocupada		
							Sector Primario	Sector Secundario	Sector Terciario
Heredia	334 474	57,3	55,6	2,9	42,7	126,4	7,2	20,5	72,3
Heredia	96 888	58,9	57,0	3,2	41,1	116,6	1,2	23,0	75,8
Heredia	16 071	53,5	51,9	3,0	46,5	117,6	0,8	15,5	83,7
Mercedes	20 531	60,0	58,3	2,9	40,0	109,0	1,0	17,0	82,0
San Francisco	37 385	59,0	57,0	3,4	41,0	123,1	0,7	26,4	72,8
Ulloa	22 374	61,6	59,6	3,2	38,4	112,4	1,0	27,8	71,2
Varablanca	527	61,7	61,1	0,9	38,3	115,4	53,4	13,4	33,2
Barva	31 575	57,8	56,4	2,4	42,2	122,9	3,8	19,6	76,7
Barva	4 063	56,2	55,4	1,4	43,8	118,9	0,5	16,8	82,7
San Pedro	7 590	54,9	53,4	2,8	45,1	138,3	3,6	22,9	73,5
San Pablo	6 409	57,1	55,6	2,6	42,9	127,5	4,2	21,6	74,3
San Roque	3 599	61,2	60,0	1,9	38,8	109,9	1,0	17,1	81,9
Santa Lucía	5 859	59,7	58,4	2,3	40,3	111,8	0,8	18,9	80,3
San José de la Montaña	4 055	60,0	58,4	2,7	40,0	121,0	13,5	16,5	70,0
Santo Domingo	32 102	57,1	55,4	2,9	42,9	118,7	2,5	18,7	78,8
Santo Domingo	4 030	54,0	52,3	3,1	46,0	117,4	2,0	12,4	85,6
San Vicente	5 216	54,8	53,5	2,5	45,2	124,7	1,7	14,2	84,1
San Miguel	5 100	58,0	56,5	2,5	42,0	115,3	2,9	16,6	80,5
Paracito	1 719	59,0	57,5	2,7	41,0	119,8	3,7	20,1	76,1
Santo Tomás	5 013	57,6	56,1	2,7	42,4	117,0	2,1	16,3	81,6
Santa Rosa	5 693	58,7	56,5	3,7	41,3	117,7	1,2	26,7	72,1
Tures	2 657	57,1	55,2	3,3	42,9	127,7	4,9	20,5	74,6
Pará	2 674	58,9	57,4	2,5	41,1	111,6	4,6	24,0	71,4
Santa Bárbara	27 695	56,4	54,9	2,7	43,6	131,9	5,9	24,5	69,6
Santa Bárbara	4 681	56,7	55,3	2,4	43,3	124,0	2,2	22,3	75,5
San Pedro	4 174	56,4	53,9	4,5	43,6	137,0	6,8	23,3	69,9
San Juan	5 946	58,0	56,4	2,8	42,0	122,2	2,2	26,1	71,7
Jesús	7 209	56,2	54,8	2,3	43,8	137,2	7,4	25,2	67,4
Santo Domingo	2 162	55,4	54,4	1,8	44,6	140,5	13,4	23,9	62,8
Purabá	3 523	54,6	53,3	2,4	45,4	137,7	8,6	25,2	66,2

continúa



Continuación Cuadro 22

Provincia, cantón y distrito	Población de 15 años y más	Tasa neta de participación	Tasa de ocupación	Tasa de desempleo abierto	Porcentaje de población fuera de la fuerza de trabajo	Relación de dependencia económica	Porcentaje de población ocupada		
							Sector Primario	Sector Secundario	Sector Terciario
San Rafael	35 529	57,9	56,1	3,1	42,1	123,4	2,5	21,6	75,9
San Rafael	7 649	56,8	55,2	2,9	43,2	122,4	1,5	20,7	77,8
San Josecito	8 996	58,1	56,0	3,6	41,9	121,4	0,6	24,6	74,7
Santiago	6 471	60,3	58,3	3,3	39,7	115,3	0,7	21,8	77,5
Ángeles	7 858	57,3	55,9	2,5	42,7	127,4	4,7	20,1	75,2
Concepción	4 555	56,9	55,3	2,8	43,1	134,6	6,9	19,4	73,7
San Isidro	16 172	58,7	57,4	2,2	41,3	117,5	4,7	18,1	77,2
San Isidro	4 880	60,1	58,8	2,3	39,9	108,4	2,2	19,1	78,7
San José	5 750	59,5	58,2	2,1	40,5	117,7	5,8	15,5	78,7
Concepción	2 074	59,0	57,9	1,9	41,0	115,3	7,4	16,7	75,9
San Francisco	3 468	55,0	53,7	2,5	45,0	132,5	4,8	22,1	73,1
Belén	17 469	58,5	57,1	2,4	41,5	111,7	2,8	26,0	71,3
San Antonio	8 002	58,1	56,9	2,1	41,9	113,7	2,0	26,6	71,4
La Ribera	4 806	57,8	56,5	2,4	42,2	117,3	3,4	29,3	67,3
La Asunción	4 661	59,8	58,0	3,0	40,2	102,8	3,5	21,6	75,0
Flores	15 674	58,9	57,4	2,7	41,1	116,9	1,9	24,0	74,0
San Joaquín	5 717	60,1	58,4	2,9	39,9	108,6	1,7	22,5	75,8
Barrantes	3 232	58,1	57,2	1,5	41,9	117,7	2,6	19,1	78,3
Llorente	6 725	58,3	56,5	3,1	41,7	123,8	1,8	27,8	70,4
San Pablo	21 923	58,5	56,9	2,8	41,5	115,7	1,3	17,7	81,0
San Pablo	15 318	58,4	56,8	2,7	41,6	117,0	1,5	18,2	80,3
Rincón de Sabanilla	6 605	58,8	56,9	3,1	41,2	112,7	0,7	16,7	82,6
Sarapiquí	39 447	50,5	48,8	3,4	49,5	187,0	48,0	9,9	42,1
Puerto Viejo	13 420	53,4	51,4	3,8	46,6	181,7	52,5	7,2	40,3
La Virgen	7 396	49,3	47,3	4,1	50,7	188,8	46,2	7,8	46,0
Las Horquetas	17 185	48,6	47,2	2,8	51,4	191,4	42,4	12,8	44,7
Llanuras del Gaspar	792	54,3	53,5	1,4	45,7	169,8	81,1	6,6	12,3
Cureña	654	49,2	47,6	3,4	50,8	195,3	68,2	19,9	11,9

continúa

Continuación Cuadro 22

Provincia, cantón y distrito	Población de 15 años y más	Tasa neta de participación	Tasa de ocupación	Tasa de desempleo abierto	Porcentaje de población fuera de la fuerza de trabajo	Relación de dependencia económica	Porcentaje de población ocupada		
							Sector Primario	Sector Secundario	Sector Terciario
Guanacaste	241 166	47,4	45,4	4,2	52,6	186,1	17,8	13,7	68,5
Liberia	45 580	52,1	49,5	4,8	47,9	165,5	8,4	13,0	78,6
Liberia	38 674	52,8	50,1	5,1	47,2	161,6	6,3	13,1	80,6
Cañas Dulces	2 392	48,6	46,8	3,6	51,4	178,0	22,9	11,7	65,4
Mayorga	1 123	38,4	36,4	5,1	61,6	271,0	37,9	11,5	50,6
Nacascolo	1 571	50,0	48,1	3,9	50,0	186,1	16,2	14,3	69,5
Curubandé	1 820	51,7	50,6	2,1	48,3	168,5	15,0	11,3	73,7
Nicoya	38 625	43,7	42,1	3,6	56,3	201,0	16,9	14,5	68,6
Nicoya	18 916	46,5	44,7	4,0	53,5	182,0	9,4	14,4	76,3
Mansión	4 346	40,6	39,5	2,7	59,4	223,9	21,9	13,4	64,7
San Antonio	5 286	33,5	32,2	3,8	66,5	275,5	36,3	11,8	51,9
Quebrada Honda	1 978	36,4	34,8	4,3	63,6	250,4	35,3	15,1	49,6
Sámara	2 612	49,8	48,5	2,6	50,2	170,2	19,7	13,2	67,1
Nosara	3 516	54,4	52,8	3,0	45,6	156,8	13,8	20,0	66,2
Belén de Nosarita	1 971	31,2	30,2	3,1	68,8	336,7	35,2	13,1	51,7
Santa Cruz	41 660	47,5	45,4	4,4	52,5	178,4	12,2	10,9	76,9
Santa Cruz	16 287	48,1	46,3	3,7	51,9	174,8	9,7	11,3	79,0
Bolsón	1 264	36,2	34,8	3,7	63,8	256,0	45,7	13,6	40,7
Veintisiete de Abril	5 297	40,9	38,5	6,0	59,1	225,4	20,8	13,5	65,7
Tempate	4 207	49,1	46,9	4,5	50,9	172,6	10,5	12,0	77,5
Cartagena	2 940	41,9	40,2	4,1	58,1	210,6	7,3	7,3	85,4
Quajiniquil	1 307	42,6	41,7	2,2	57,4	221,2	30,8	9,0	60,2
Diriá	3 024	44,2	41,7	5,7	55,8	191,9	18,0	10,5	71,6
Cabo Velas	2 570	54,0	50,9	5,8	46,0	142,2	8,1	9,8	82,1
Tamarindo	4 764	57,7	55,0	4,7	42,3	132,0	5,8	9,4	84,9
Bagaces	14 037	45,9	44,1	3,8	54,1	203,3	29,2	12,6	58,2
Bagaces	8 769	46,4	44,3	4,5	53,6	203,8	33,0	13,4	53,6
La Fortuna	2 060	44,7	43,8	2,0	55,3	199,2	17,4	8,4	74,2
Mogote	2 427	46,7	45,4	2,7	53,3	199,6	22,5	13,1	64,5
Río Naranjo	781	40,5	38,8	4,1	59,5	221,2	40,3	14,2	45,5
Carrillo	27 199	46,5	43,9	5,6	53,5	193,5	13,3	16,0	70,6
Filadelfia	5 963	41,7	38,5	7,6	58,3	220,0	19,1	19,3	61,6
Palмира	3 911	48,7	46,0	5,5	51,3	184,5	13,7	22,8	63,5
Sardinal	10 919	49,8	47,4	4,9	50,2	174,1	10,2	12,8	77,0
Belén	6 406	44,0	41,5	5,5	56,0	214,0	14,2	14,8	70,9

continúa



Continuación Cuadro 22

Provincia, cantón y distrito	Población de 15 años y más	Tasa neta de participación	Tasa de ocupación	Tasa de desempleo abierto	Porcentaje de población fuera de la fuerza de trabajo	Relación de dependencia económica	Porcentaje de población ocupada		
							Sector Primario	Sector Secundario	Sector Terciario
Cañas	19 026	49,8	48,2	3,2	50,2	176,4	24,9	13,8	61,3
Cañas	15 046	50,4	48,8	3,1	49,6	174,7	17,7	13,4	68,9
Palmira	711	43,3	42,3	2,3	56,7	220,8	66,1	6,6	27,2
San Miguel	1 252	50,1	48,2	3,8	49,9	162,2	50,6	9,3	40,1
Bebedero	1 526	48,3	46,3	4,2	51,7	182,8	55,5	19,3	25,2
Porozal	491	46,6	45,4	2,6	53,4	192,1	39,5	30,9	29,6
Abangares	13 323	47,1	44,9	4,8	52,9	187,3	24,2	23,8	51,9
Las Juntas	7 046	47,0	44,9	4,5	53,0	186,3	17,1	20,8	62,0
Sierra	1 742	53,8	52,1	3,2	46,2	150,6	35,5	17,3	47,2
San Juan	1 192	44,8	42,6	4,9	55,2	196,8	34,4	23,4	42,1
Colorado	3 343	44,7	41,8	6,6	55,3	209,1	29,3	35,1	35,6
Tilarán	14 705	48,6	47,2	2,9	51,4	174,7	19,9	14,8	65,3
Tilarán	6 454	50,5	49,0	2,9	49,5	166,1	7,8	13,9	78,3
Quebrada Grande	2 027	50,5	49,4	2,2	49,5	163,7	36,9	16,0	47,2
Tronadora	1 359	45,2	44,4	1,8	54,8	192,3	25,5	16,1	58,4
Santa Rosa	1 469	45,8	44,0	4,0	54,2	189,0	21,2	15,8	63,0
Líbano	673	44,1	43,1	2,4	55,9	191,2	55,2	9,7	35,2
Tierras Morenas	1 021	43,1	41,5	3,6	56,9	208,6	36,6	16,0	47,4
Arenal	1 702	49,4	47,9	2,9	50,6	173,8	19,6	16,1	64,3
Nandayure	8 384	42,2	40,3	4,4	57,8	214,5	33,6	11,7	54,6
Carmona	1 909	47,0	45,8	2,5	53,0	177,1	11,2	9,8	79,0
Santa Rita	1 083	34,7	31,8	8,5	65,3	284,6	32,6	7,8	59,6
Zapotál	926	42,0	40,3	4,1	58,0	212,3	50,9	10,2	38,9
San Pablo	1 618	37,7	35,1	6,9	62,3	261,8	45,4	9,0	45,6
Porvenir	592	43,1	41,9	2,7	56,9	190,6	51,6	11,3	37,1
Bejuco	2 256	44,7	43,0	3,8	55,3	199,9	36,1	17,2	46,7
La Cruz	13 106	45,4	43,7	3,6	54,6	222,7	37,2	9,5	53,3
La Cruz	6 431	47,4	45,5	4,1	52,6	201,5	17,7	8,9	73,4
Santa Cecilia	4 134	44,3	42,9	3,2	55,7	242,0	60,1	11,4	28,5
La Garita	1 116	40,2	38,9	3,3	59,8	275,9	61,8	8,1	30,2
Santa Elena	1 425	43,2	42,0	2,8	56,8	231,7	46,8	8,4	44,8
Hojancha	5 521	43,8	42,8	2,2	56,2	197,9	32,7	12,5	54,8
Hojancha	3 259	45,0	44,2	1,7	55,0	189,4	25,3	12,0	62,7
Monte Romo	513	43,1	40,7	5,4	56,9	203,6	71,3	5,3	23,4
Puerto Carrillo	1 201	42,0	40,8	3,0	58,0	211,7	24,3	16,7	59,0
Huacas	548	40,7	40,5	0,4	59,3	217,0	63,1	13,1	23,9

continúa

Continuación Cuadro 22

Provincia, cantón y distrito	Población de 15 años y más	Tasa neta de participación	Tasa de ocupación	Tasa de desempleo abierto	Porcentaje de población fuera de la fuerza de trabajo	Relación de dependencia económica	Porcentaje de población ocupada		
							Sector Primario	Sector Secundario	Sector Terciario
Puntarenas	295 918	48,9	47,3	3,3	51,1	183,9	24,3	14,7	61,0
Puntarenas	84 210	48,2	46,4	3,7	51,8	183,5	17,2	16,1	66,6
Puntarenas	6 801	53,3	51,4	3,4	46,7	130,1	10,0	8,8	81,2
Pitahaya	1 515	46,9	45,6	2,8	53,1	211,0	63,0	12,6	24,5
Chomes	3 940	43,4	41,5	4,3	56,6	222,9	46,8	14,1	39,2
Lepanto	7 170	41,1	39,6	3,8	58,9	222,3	38,7	8,7	52,6
Paquera	4 875	43,9	42,7	2,8	56,1	212,1	27,1	9,1	63,8
Manzanillo	1 965	43,9	42,8	2,4	56,1	225,7	63,1	6,2	30,8
Guacimal	698	48,3	47,7	1,2	51,7	173,9	48,9	17,4	33,6
Barranca	21 866	47,4	45,3	4,6	52,6	195,6	6,7	22,8	70,4
Monte Verde	3 042	59,9	58,1	2,9	40,1	128,2	7,4	11,9	80,7
Cóbano	5 442	56,4	54,8	2,8	43,6	144,1	14,2	10,9	74,9
Chacarita	12 681	47,7	45,8	3,9	52,3	188,2	11,4	18,1	70,5
Chira	1 119	44,5	43,7	1,8	55,5	216,5	64,6	3,5	31,9
Acapulco	993	46,6	45,7	1,9	53,4	179,9	36,3	22,2	41,4
El Roble	11 589	49,7	47,7	4,1	50,3	173,5	5,4	21,0	73,6
Arancibia	514	38,9	38,7	0,5	61,1	232,5	83,9	2,5	13,6
Esparza	21 413	49,5	47,7	3,5	50,5	170,3	7,2	23,7	69,1
Espíritu Santo	11 873	49,3	47,3	4,0	50,7	168,0	3,2	24,0	72,8
San Juan Grande	4 433	48,1	46,2	4,0	51,9	189,3	10,2	27,1	62,7
Macacona	3 497	52,0	50,8	2,4	48,0	160,5	5,6	21,8	72,6
San Rafael	1 020	49,6	48,4	2,4	50,4	155,7	23,7	16,4	59,9
San Jerónimo	590	48,3	47,8	1,1	51,7	163,5	47,5	18,1	34,4
Buenos Aires	30 658	45,2	43,7	3,4	54,8	226,2	54,4	8,3	37,3
Buenos Aires	14 300	48,1	46,6	3,1	51,9	206,1	39,5	9,1	51,4
Volcán	2 706	43,3	41,4	4,4	56,7	225,8	66,9	10,0	23,1
Potrero Grande	3 882	39,3	37,1	5,8	60,7	290,0	61,6	7,4	31,1
Boruca	2 118	41,0	39,8	3,1	59,0	253,7	51,7	17,0	31,4
Pilas	1 124	43,9	43,8	0,2	56,1	236,5	86,4	2,2	11,4
Colinas	983	52,9	52,8	0,2	47,1	163,7	84,2	1,2	14,6
Changuena	1 695	44,2	43,4	1,9	55,8	250,8	85,7	2,3	12,0
Biolley	1 691	44,4	43,8	1,2	55,6	227,3	72,9	6,3	20,8
Brunka	2 159	42,1	39,3	6,6	57,9	254,2	64,4	8,1	27,4
Montes de Oro	9 895	47,7	46,4	2,7	52,3	174,7	12,8	20,5	66,7
Miramar	6 433	48,9	47,9	2,0	51,1	163,8	7,0	21,3	71,7
La Unión	968	41,8	41,2	1,5	58,2	208,4	51,4	11,5	37,1
San Isidro	2 494	46,7	44,3	5,0	53,3	192,4	14,8	21,7	63,5

continúa



Continuación Cuadro 22

Provincia, cantón y distrito	Población de 15 años y más	Tasa neta de participación	Tasa de ocupación	Tasa de desempleo abierto	Porcentaje de población fuera de la fuerza de trabajo	Relación de dependencia económica	Porcentaje de población ocupada		
							Sector Primario	Sector Secundario	Sector Terciario
Osa	21 458	48,5	47,1	3,0	51,5	182,5	27,9	13,3	58,8
Puerto Cortés	5 834	47,5	46,2	2,8	52,5	187,6	14,7	16,6	68,6
Palmar	7 146	48,8	47,1	3,4	51,2	181,6	28,2	13,2	58,6
Sierpe	3 069	47,3	46,1	2,4	52,7	189,8	43,1	7,2	49,7
Bahía Ballena	2 379	58,7	57,3	2,4	41,3	136,8	13,6	17,5	68,9
Piedras Blancas	3 030	43,4	41,8	3,5	56,6	214,9	53,2	8,8	38,1
Aguirre	19 804	55,0	52,8	4,0	45,0	146,7	17,0	13,4	69,6
Quepos	14 677	56,4	54,0	4,3	43,6	139,9	14,5	13,0	72,5
Savegre	2 440	50,2	49,1	2,2	49,8	171,3	32,3	16,0	51,7
Naranjito	2 687	51,4	49,2	4,3	48,6	166,1	18,4	13,2	68,5
Golfito	28 045	48,4	46,6	3,7	51,6	188,3	24,3	13,1	62,7
Golfito	8 303	51,8	49,3	4,8	48,2	162,4	12,4	9,1	78,5
Puerto Jiménez	6 258	49,3	47,3	4,1	50,7	184,6	25,0	13,6	61,3
Guaycará	9 305	47,3	45,9	3,0	52,7	193,3	23,0	17,2	59,8
Pavón	4 179	42,8	41,9	2,2	57,2	244,5	53,8	11,3	34,9
Coto Brus	26 748	44,7	43,7	2,2	55,3	221,6	41,9	8,9	49,2
San Vito	10 550	45,7	44,6	2,3	54,3	207,9	30,2	10,1	59,7
Sabalito	7 534	45,8	45,0	1,6	54,2	218,7	52,4	8,1	39,6
Aguabuena	4 491	45,7	44,0	3,7	54,3	206,0	34,4	8,0	57,5
Limoncito	2 288	34,9	34,3	1,8	65,1	350,0	48,1	9,4	42,5
Pittier	1 885	44,6	43,9	1,7	55,4	227,9	78,1	7,3	14,6
Parrita	11 857	50,4	48,8	3,3	49,6	169,5	24,7	19,2	56,2
Parrita	11 857	50,4	48,8	3,3	49,6	169,5	24,7	19,2	56,2
Corredores	29 586	50,0	48,9	2,2	50,0	183,0	28,1	15,1	56,7
Corredor	12 377	52,0	50,7	2,5	48,0	167,9	22,9	16,0	61,1
La Cuesta	2 795	52,8	51,8	1,8	47,2	164,6	25,5	13,8	60,7
Canoas	7 973	49,1	48,0	2,3	50,9	194,2	17,9	13,5	68,7
Laurel	6 441	45,8	45,1	1,6	54,2	210,2	54,3	16,1	29,6
Garabito	12 244	60,2	58,1	3,6	39,8	133,6	7,0	14,7	78,3
Jacó	8 280	62,5	60,0	4,0	37,5	125,8	4,3	14,9	80,8
Tárcoles	3 964	55,5	54,0	2,8	44,5	151,9	13,3	14,4	72,3

continúa

Continuación Cuadro 22

Provincia, cantón y distrito	Población de 15 años y más	Tasa neta de participación	Tasa de ocupación	Tasa de desempleo abierto	Porcentaje de población fuera de la fuerza de trabajo	Relación de dependencia económica	Porcentaje de población ocupada		
							Sector Primario	Sector Secundario	Sector Terciario
Limón	270 157	50,4	48,3	4,3	49,6	183,9	38,1	11,5	50,4
Limón	65 555	48,9	46,4	5,1	51,1	194,8	17,2	13,4	69,4
Limón	43 765	50,8	48,1	5,3	49,2	174,5	3,9	14,3	81,8
Valle La Estrella	11 338	42,9	41,3	3,8	57,1	268,3	68,2	5,8	26,0
Río Blanco	5 616	46,1	43,4	5,9	53,9	221,1	15,3	19,8	64,9
Matama	4 836	48,2	46,0	4,6	51,8	205,8	38,4	13,0	48,7
Pococí	89 730	51,2	48,9	4,5	48,8	174,4	36,3	13,2	50,5
Guápiles	26 647	54,8	53,1	3,1	45,2	149,7	11,3	16,4	72,2
Jiménez	7 393	53,5	51,1	4,5	46,5	165,6	20,3	25,6	54,1
Rita	17 063	47,7	45,1	5,5	52,3	195,5	58,0	10,0	32,0
Roxana	11 761	51,1	48,7	4,6	48,9	179,6	64,2	8,6	27,2
Cariari	24 123	48,5	45,8	5,7	51,5	191,9	43,5	10,3	46,2
Colorado	2 743	54,7	53,6	2,1	45,3	165,7	41,6	6,3	52,1
Siquirres	40 174	50,6	48,8	3,6	49,4	179,4	44,8	10,5	44,8
Siquirres	22 430	51,2	49,3	3,8	48,8	175,6	40,2	8,8	51,0
Pacuarito	6 077	51,3	49,6	3,4	48,7	180,6	75,4	3,4	21,2
Florida	1 617	48,9	47,1	3,5	51,1	176,5	40,3	21,0	38,7
Germania	1 832	49,2	48,1	2,3	50,8	173,9	43,5	19,3	37,2
El Cairo	4 247	48,1	46,2	4,0	51,9	197,6	43,5	16,2	40,4
Alegría	3 971	50,0	48,3	3,3	50,0	185,1	27,1	16,9	56,0
Talamanca	19 899	50,4	48,9	2,9	49,6	206,3	48,9	6,9	44,2
Bratsi	4 756	47,6	46,7	1,9	52,4	223,1	45,0	6,8	48,2
Sixaola	5 558	51,2	49,8	2,6	48,8	211,7	66,1	3,9	30,0
Cahuita	5 686	52,3	49,9	4,7	47,7	178,7	17,0	12,2	70,8
Telire	3 899	49,8	48,9	2,0	50,2	221,2	75,9	3,3	20,9
Matina	25 740	51,9	49,6	4,4	48,1	182,3	64,3	5,9	29,9
Matina	6 180	51,8	49,0	5,3	48,2	185,5	68,6	6,4	25,0
Batán	11 339	50,7	48,2	4,9	49,3	187,6	53,6	6,9	39,4
Carrandi	8 221	53,7	52,0	3,0	46,3	173,1	74,8	4,2	21,0
Guácimo	29 059	50,4	48,3	4,1	49,6	182,0	47,9	12,0	40,1
Guácimo	12 919	52,1	50,1	3,9	47,9	172,1	31,6	16,3	52,1
Mercedes	1 337	41,2	39,4	4,4	58,8	209,8	28,3	12,0	59,8
Pocora	4 631	49,9	47,6	4,6	50,1	178,4	41,7	13,1	45,2
Río Jiménez	6 077	48,6	46,8	3,8	51,4	196,0	71,5	5,6	23,0
Duacaré	4 095	50,9	48,6	4,5	49,1	190,7	79,3	5,9	14,8



Cartografía censal



Mapas Temáticos



Cartografía censal

MAPA 3
Costa Rica: Distribución porcentual de la población ocupada de 15 años y más por sector de actividad económica, según provincia

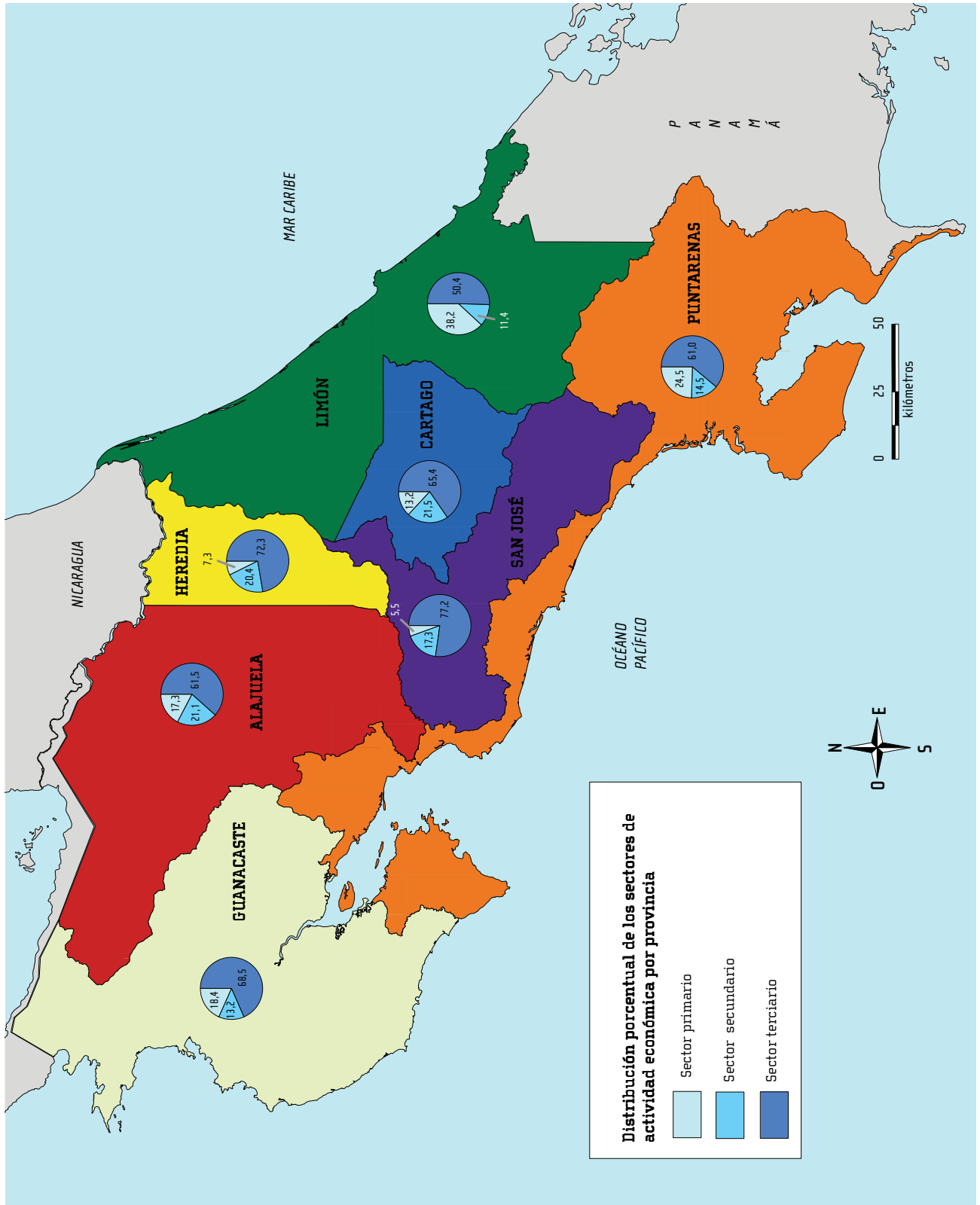

MAPA 4

Costa Rica: Intensidad de la tasa de ocupación de la población de 15 años y más por distrito

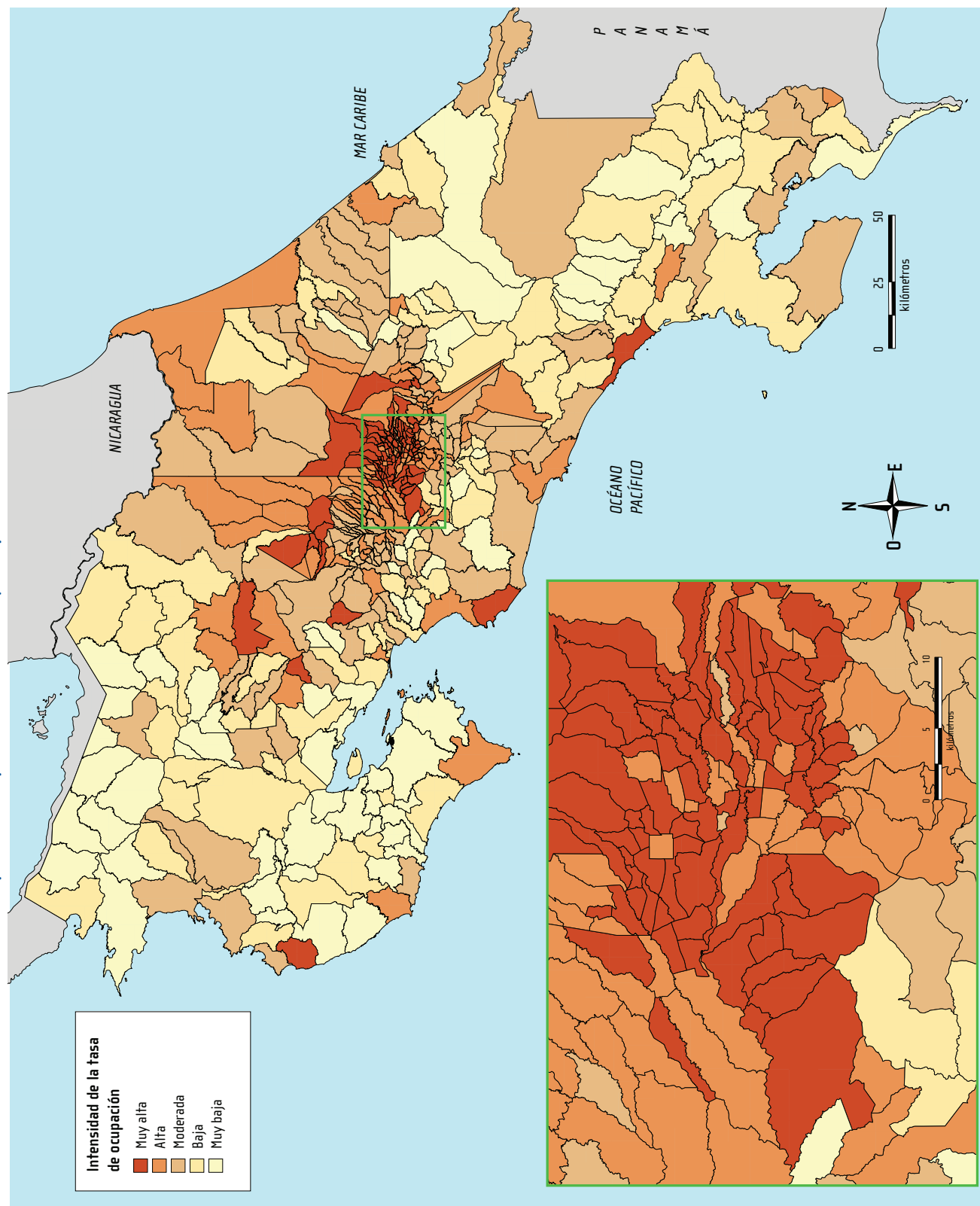

MAPA 5
Costa Rica: Relación de dependencia económica por cantón

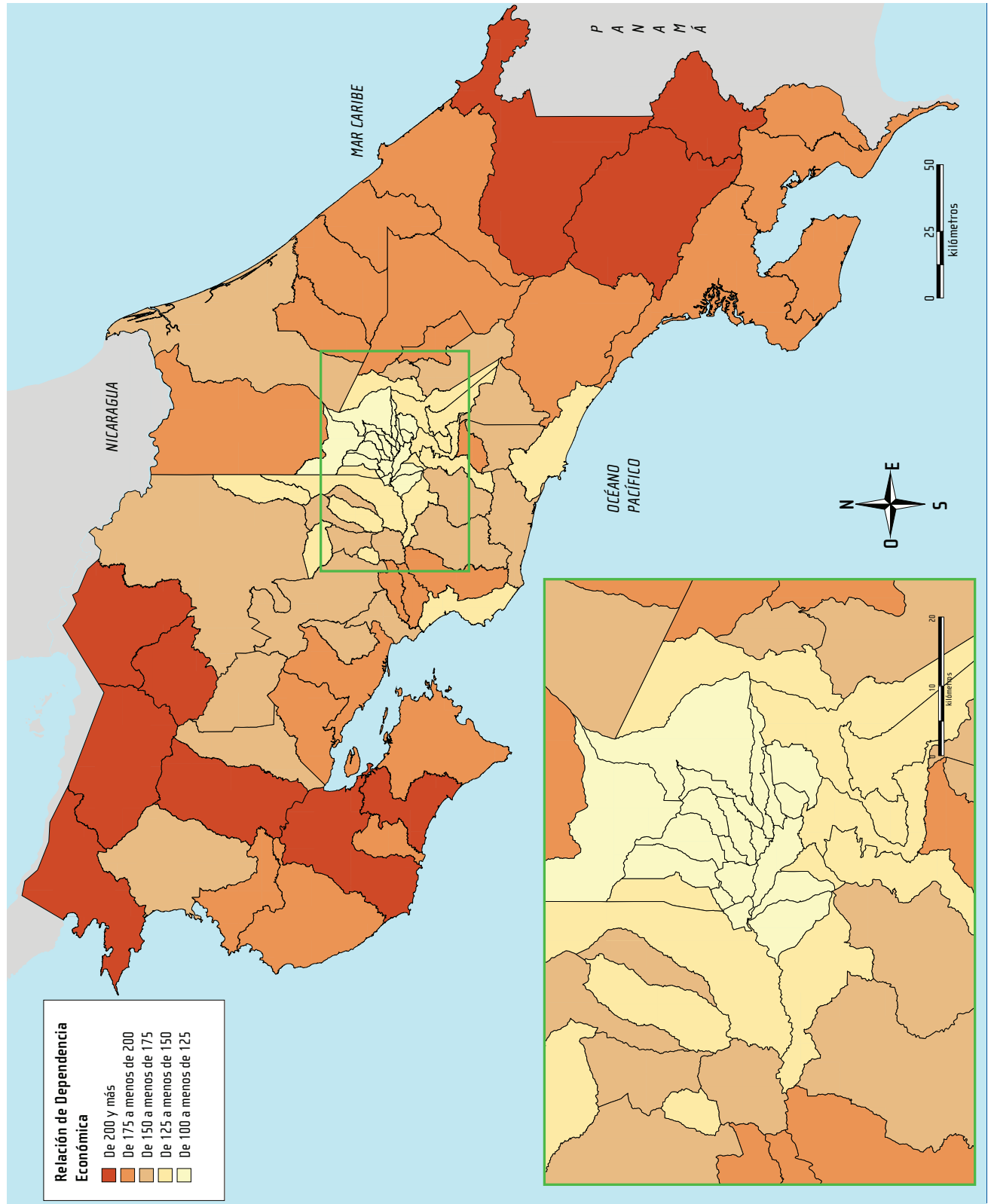

MAPA 6

Costa Rica: Porcentaje de población ocupada de 15 años y más que trabaja como cuenta propia

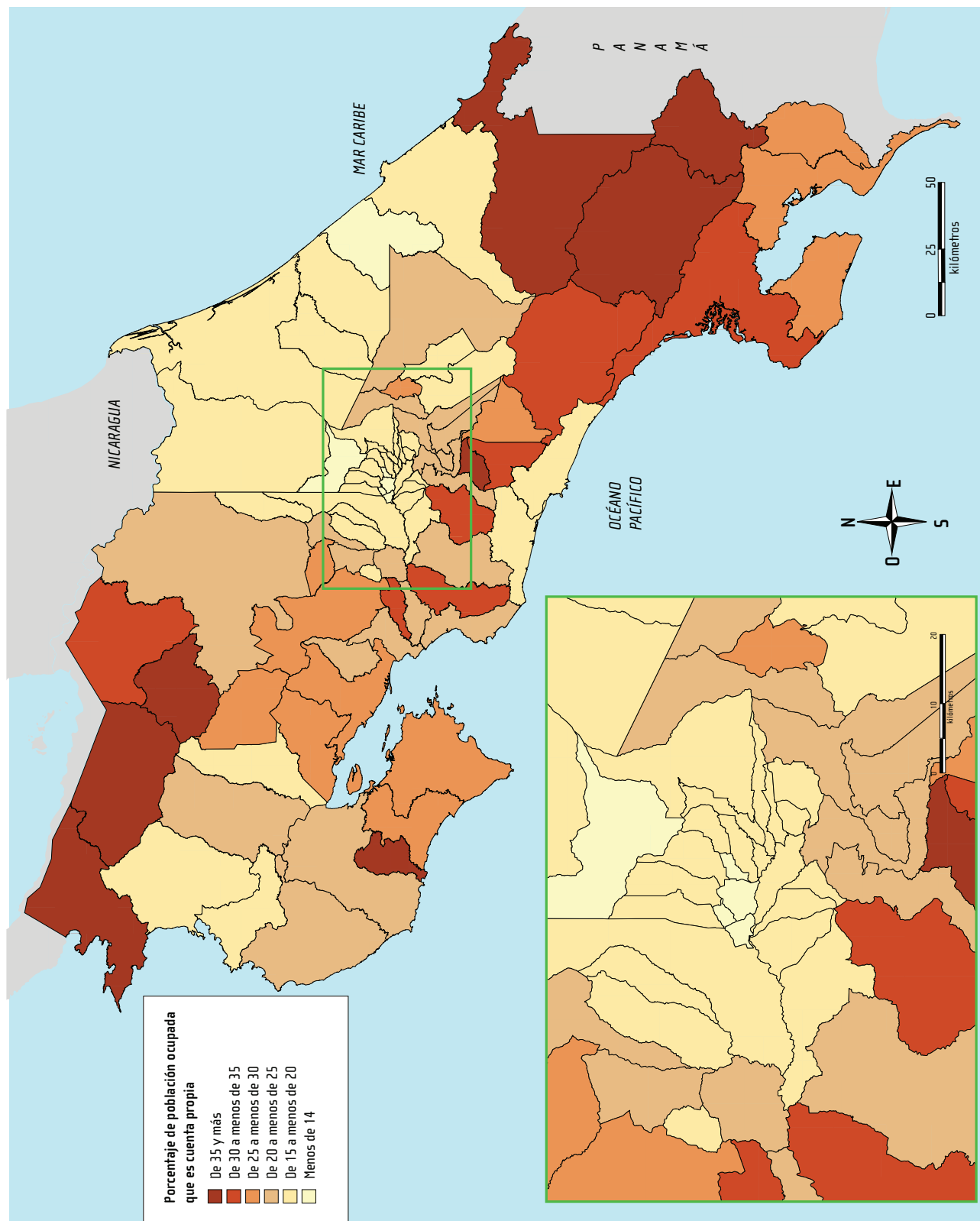

MAPA 7

Costa Rica: Población ocupada de 15 años y más que sale del cantón de residencia a trabajar a otro cantón

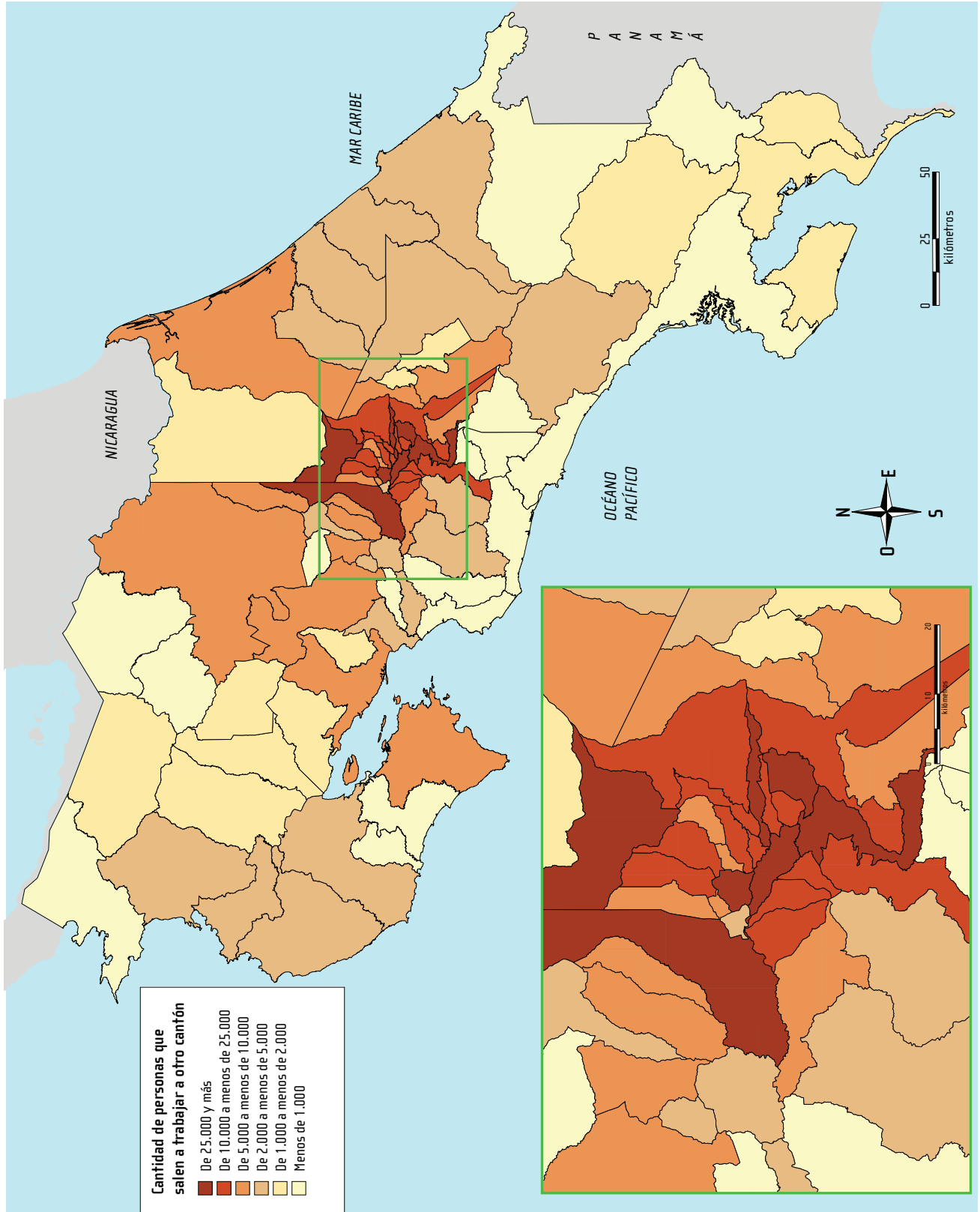

MAPA 8

Costa Rica: Porcentaje de población ocupada de 15 años y más que sale del cantón de residencia a trabajar a otro cantón

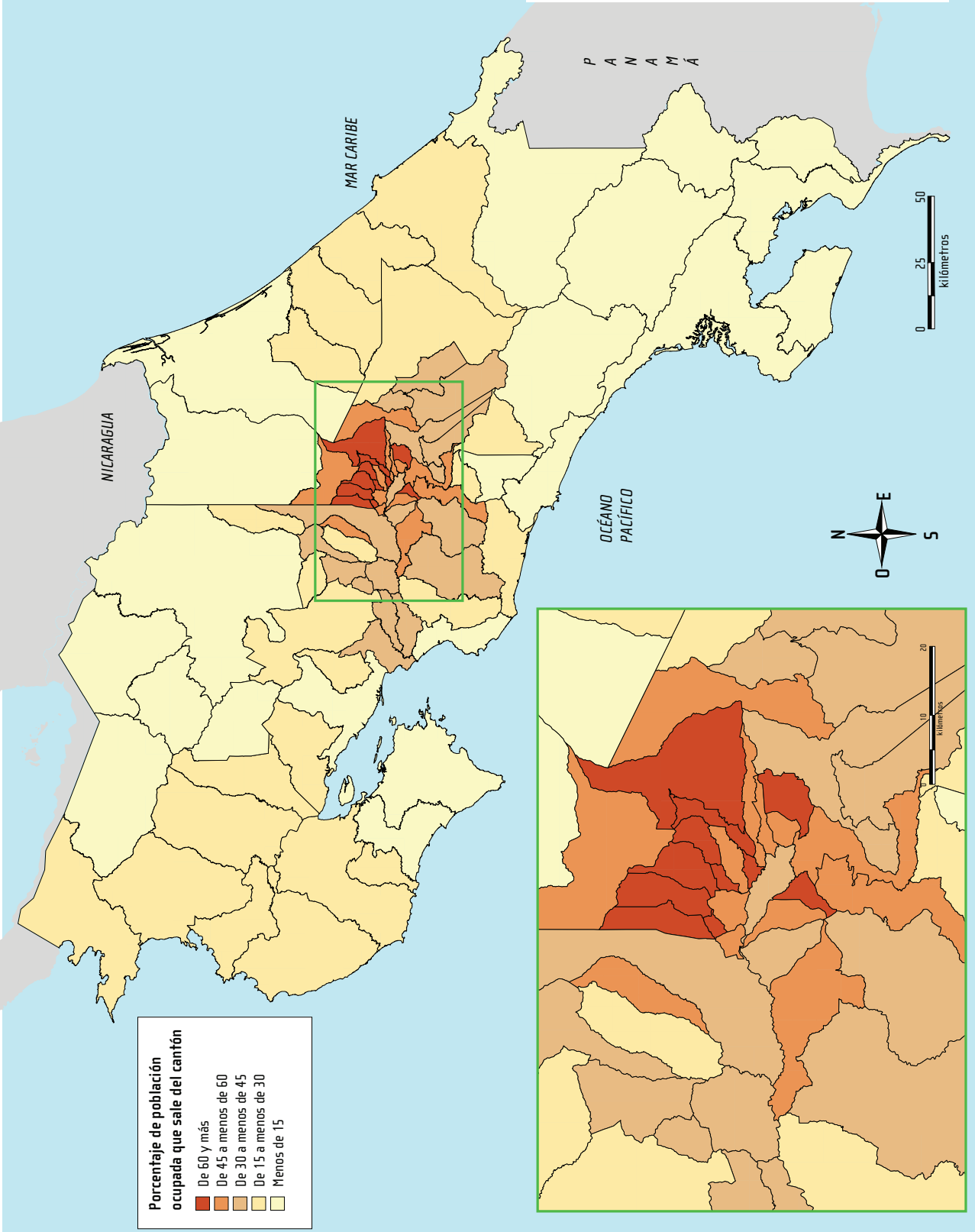

MAPA 9
Costa Rica: Población ocupada de 15 años y más que llega a trabajar a determinado cantón procedente de otro cantón

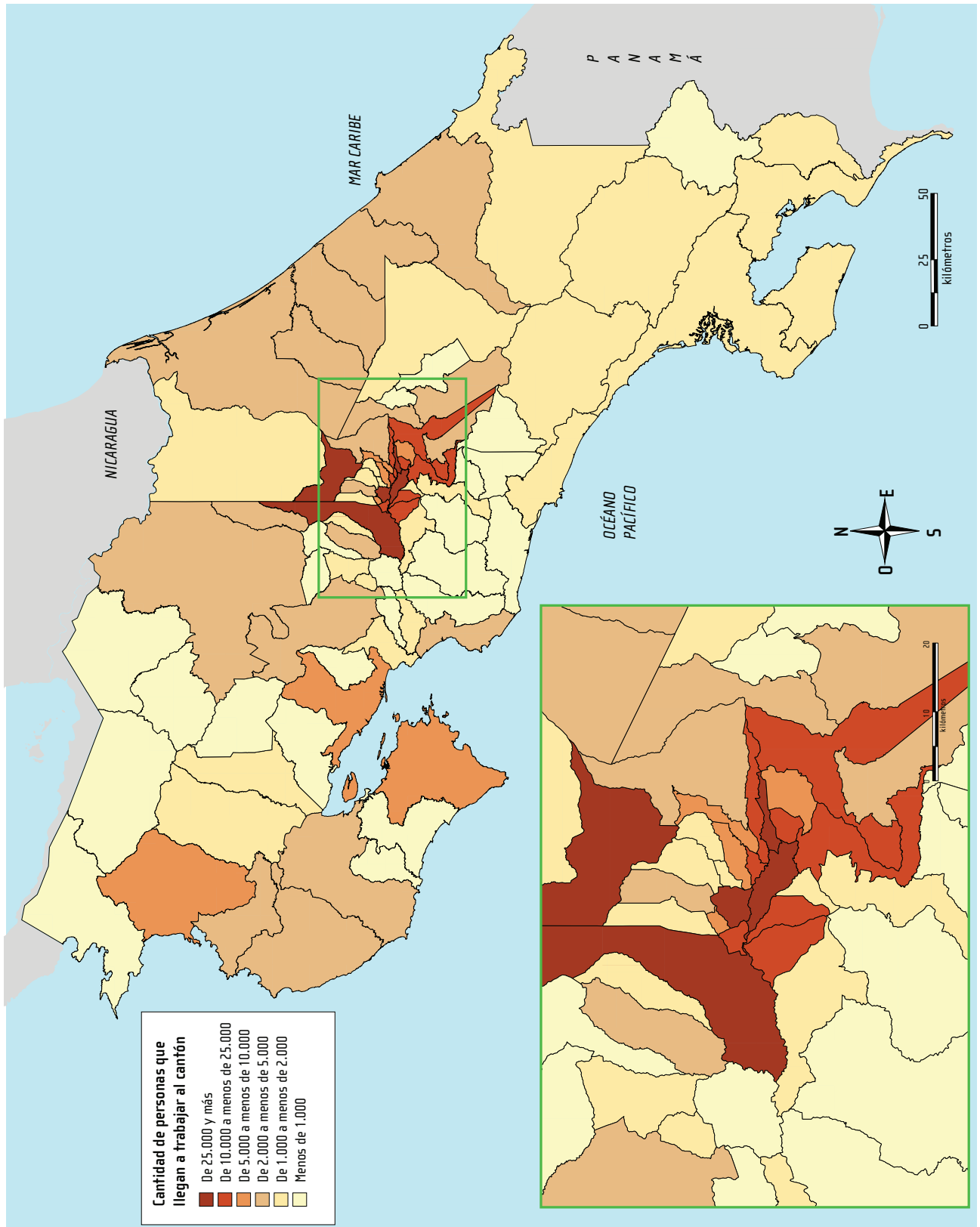

MAPA 10

Costa Rica: Población ocupada de 15 años y más que llega a trabajar al cantón de San José

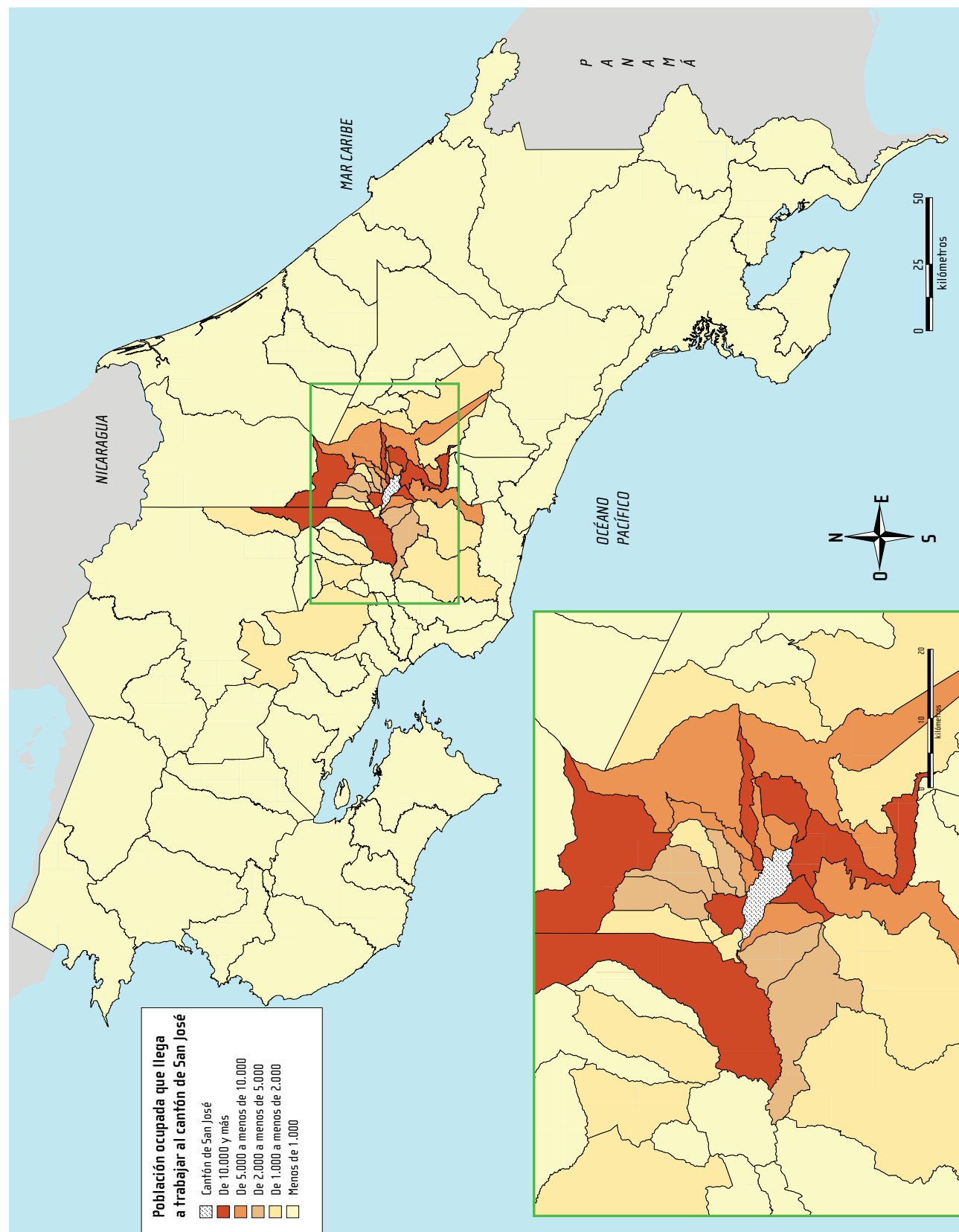



Anexos



Entrevista censal

Anexo 1: Boleta Censal



inec
INSTITUTO NACIONAL DE
ESTADÍSTICA Y CENSOS

REPÚBLICA DE COSTA RICA
X CENSO NACIONAL DE POBLACIÓN Y
VI DE VIVIENDA



censo 2011

BLOQUE I: LOCALIZACIÓN

Área de Empadronamiento <input type="text"/>	Unidad Geoestadística Mínima <input type="text"/>	Vivienda <input type="text"/>	Hogar <input type="text"/>	Si esta Boleta es CONTINUACIÓN del mismo HOGAR , marque aquí: <input type="radio"/>	<small>Esta marca sólo aplica a partir de la segunda Boleta en hogares de más de 6 personas.</small>
Dirección <input style="width: 100%;" type="text"/>					
Distrito <input style="width: 100%;" type="text"/>					

INSTRUCCIONES DE LLENADO

A B C D E F G H I J K L M N N O P Q R S T U V W X Y Z 0 1 2 3 4 5 6 7 8 9	CORRECTO Marque así: <input type="radio"/>	INCORRECTO No marque así: <input type="radio"/> <input type="radio"/> <input type="radio"/>
--	--	---

BLOQUE II: CARACTERÍSTICAS DE LA VIVIENDA

1. Observe, indague y marque el tipo de vivienda:

INDIVIDUAL

Casa independiente.....	<input type="radio"/> 1
Casa independiente en condominio.....	<input type="radio"/> 2
Edificio de apartamentos.....	<input type="radio"/> 3
Edificio de apartamentos en condominio...	<input type="radio"/> 4
Vivienda tradicional indígena (palenque o rancho)	<input type="radio"/> 5
Cuarto en cuartería.....	<input type="radio"/> 6
Tugurio.....	<input type="radio"/> 7
Otro (local, casa móvil, barco, camión).....	<input type="radio"/> 8

COLECTIVA

Bache o barraca para trabajadores(as)....	<input type="radio"/> 9
Albergue infantil.....	<input type="radio"/> 10
Hogar de personas adultas mayores.....	<input type="radio"/> 11
Cárcel.....	<input type="radio"/> 12
Otra (pensión, convento).....	<input type="radio"/> 13

PERSONA SIN VIVIENDA..... ☐ 14

4. ¿Las paredes exteriores son principalmente de...

... block o ladrillo?.....	<input type="radio"/> 1
... zócalo? (cemento con madera o con fibrolit).....	<input type="radio"/> 2
... madera?.....	<input type="radio"/> 3
... prefabricado o baldosas?.....	<input type="radio"/> 4
... Fibrolit, Ricalit? (lámina de fibrocemento).....	<input type="radio"/> 5
... fibras naturales? (bambú, caña, chonta).....	<input type="radio"/> 6
... material de desecho?.....	<input type="radio"/> 7
Otro (zinc, adobe).....	<input type="radio"/> 8

5. ¿El techo es principalmente de...

... zinc?.....	<input type="radio"/> 1
... Fibrolit, Ricalit o asbesto? (fibrocemento).....	<input type="radio"/> 2
... material natural? (palma, paja, suite u otros)....	<input type="radio"/> 3
... material de desecho?.....	<input type="radio"/> 4
Otro (teja de arcilla, etc.).....	<input type="radio"/> 5

6. ¿Tiene la vivienda cielo raso?

Sí... ☐ 1 No... ☐ 2

7. ¿El piso es principalmente de...

... cerámica, mosaico, terrazo?.....	<input type="radio"/> 1
... cemento? (ocre, lujado o no).....	<input type="radio"/> 2
... madera?.....	<input type="radio"/> 3
... material natural? (chonta o rollizo).....	<input type="radio"/> 4
Otro material.....	<input type="radio"/> 5
Piso de tierra.....	<input type="radio"/> 6

8. ¿El estado de...

	Malo?	Regular?	Bueno?
... las paredes exteriores es....	<input type="radio"/> 1	<input type="radio"/> 2	<input type="radio"/> 3
... el techo es.....	<input type="radio"/> 1	<input type="radio"/> 2	<input type="radio"/> 3
... el piso es.....	<input type="radio"/> 1	<input type="radio"/> 2	<input type="radio"/> 3

9. ¿Cuántos cuartos sólo para dormir tiene esta vivienda?

<input type="radio"/> 0	<input type="radio"/> 1	<input type="radio"/> 2	<input type="radio"/> 3	<input type="radio"/> 4	<input type="radio"/> 5	<input type="radio"/> 6	<input type="radio"/> 7	<input type="radio"/> 8	<input type="radio"/> 9	<input type="radio"/> 10 ó más
-------------------------	-------------------------	-------------------------	-------------------------	-------------------------	-------------------------	-------------------------	-------------------------	-------------------------	-------------------------	--------------------------------

10. Incluyendo los cuartos ¿cuántos aposentos en total tiene esta vivienda? [sin contar baños o cuarto de pilas]

<input type="radio"/> 1	<input type="radio"/> 2	<input type="radio"/> 3	<input type="radio"/> 4	<input type="radio"/> 5	<input type="radio"/> 6	<input type="radio"/> 7	<input type="radio"/> 8	<input type="radio"/> 9	<input type="radio"/> 10 ó más
-------------------------	-------------------------	-------------------------	-------------------------	-------------------------	-------------------------	-------------------------	-------------------------	-------------------------	--------------------------------

A

1

Continuación...

BLOQUE II: CARACTERÍSTICAS DE LA VIVIENDA

11. ¿El agua de la vivienda proviene de...

- ... un acueducto rural o comunal? (ASADAS o CAAR)..... 1
- ... un acueducto municipal?..... 2
- ... un acueducto del A y A?..... 3
- ... un acueducto de una empresa o cooperativa? 4
- ... un pozo?..... 5
- ... un río o quebrada? 6
- Otra fuente (lluvia, camión cisterna, hidrante) 7

12. ¿El agua le llega por tubería dentro de la vivienda?

Sí ... 1 No ... 2

13. ¿El servicio sanitario está conectado a...

- ... alcantarillado sanitario? 1
- ... tanque séptico?..... 2
- ... tiene salida directa a acequia, zanja, río o estero? 3
- ... o es de hueco, de pozo negro o letrina? 4
- No tiene servicio sanitario 5

14. ¿La luz eléctrica de la vivienda proviene...

- ... del ICE o la CNFL?..... 1
- ... de la ESPH o la JASEC?..... 2
- ... de una cooperativa? 3
- ... de panel solar?..... 4
- ... de otra fuente? 5
- No hay luz eléctrica..... 6

15. ¿Cocinan principalmente con...

- ... electricidad? 1
- ... gas?..... 2
- ... leña o carbón? 3
- Otro 4
- Ninguno (no cocina) 5

16. ¿La basura la eliminan principalmente...

- ... por camión recolector?..... 1
- ... la botan en un hueco o entierran?..... 2
- ... la queman? 3
- ... la botan en un lote baldío? 4
- ... la botan en un río, quebrada o mar? 5
- Otro 6

17. En esta vivienda, ¿separan del resto de la basura...

- | | Sí | No |
|---|----|----|
| ... plástico, vidrio, aluminio?..... | 1 | 2 |
| ... papel?..... | 1 | 2 |
| ... restos de comida? (frutas, verduras, cáscaras, huesos)..... | 1 | 2 |

18. ¿Tienen en esta vivienda...

- | | Sí | No |
|--|----|----|
| ... radio o equipo de sonido?..... | 1 | 2 |
| ... línea telefónica fija?..... | 1 | 2 |
| ... pantalla de TV? (plasma, LCD o LED)... | 1 | 2 |
| ... televisor convencional?..... | 1 | 2 |
| ... televisión por cable o satélite?..... | 1 | 2 |
| ... sistema de agua caliente para toda la casa?..... | 1 | 2 |
| ...tanque de almacenamiento de agua? | 1 | 2 |
| ... computadora de escritorio?..... | 1 | 2 |
| ... computadora portátil?..... | 1 | 2 |
| ... Internet?..... | 1 | 2 |
| ... carro? (no de trabajo)..... | 1 | 2 |
| ... moto? (no de trabajo)..... | 1 | 2 |

19. ¿Cuántas líneas de teléfono celular tienen en esta vivienda?

0 1 2 3 4 5 y más, anote

20. Número de teléfono residencial o celular:

□ □ □ □ - □ □ □ □

INSTRUCCIONES DE LLENADO

A B C D E F G H I J K L M N Ñ O P Q R S T U V W X Y Z
0 1 2 3 4 5 6 7 8 9

CORRECTO
Marque así



INCORRECTO
No marque así



BLOQUE III: IDENTIFICACIÓN DEL TOTAL DE PERSONAS Y HOGARES

1. ¿Cuántas personas viven aquí, en esta vivienda?

Total de personas

CENSISTA: Indague si todas las personas tienen seis meses o más de vivir aquí, o si teniendo menos tiempo, piensan quedarse a vivir en esta vivienda.

2. ¿Todas las personas que viven aquí comparten un mismo presupuesto y elaboran en común los alimentos?

Sí... ☐ 1 sólo hogar → Pase a 3

No... ☐ Entonces, ¿cuántos hogares hay en la vivienda?

☐ 2 ☐ 3 ☐ 4 ☐ 5 ☐ 6 ó más

CENSISTA: cuando termine la entrevista del Hogar 1, abra una nueva boleta por cada hogar adicional, transcriba el Bloque I, cambiando el número de hogar según corresponda (2,3, ...) y pase al Bloque III pregunta 3.

LISTA DE PERSONAS DEL HOGAR

3. ¿Cuáles son los nombres y apellidos de cada persona de este HOGAR, comenzando por la jefa, jefe o persona de referencia?

Persona N°	Nombre y apellidos	Sexo	
		Hombre	Mujer
01			
02			
03			
04			
05			
06			
07			
08			
09			
10			
11			
12			

CENSISTA: Continúe con las demás personas, según la relación de parentesco con la persona 01, en el siguiente orden:

- esposa(o) o compañera(o),
- hijas(os) solteras(os),
- hijas(os) casadas(os), su pareja e hijos(as),
- otros familiares,
- servicio doméstico y sus familiares,
- otros no familiares.

CENSISTA: Si en este HOGAR hay más de 12 personas abra una nueva boleta, transcriba el BLOQUE I, marque el óvalo que indica que es continuación del mismo hogar y continúe con el llenado de la lista.

4. **CENSISTA:** Si le indicaron que en el hogar la jefatura es compartida con la pareja, MARQUE AQUÍ ☐

5. En resumen, ¿Cuántas personas componen este hogar?

Hombres
Mujeres +
Total

SÓLO VIVIENDAS COLECTIVAS

6. ¿Cuántas personas viven aquí, en esta vivienda colectiva?

Hombres
Mujeres +
Total → Pase al BLOQUE IV

7. ¿Alguna persona que formaba parte de este hogar se encuentra viviendo en otro país?

Sí... ☐ 1 →

¿Cuántas? ☐ 1 ☐ 2 ☐ 3 ☐ 4 ☐ 5 y más, anote

No... ☐ 2

8. En el último año, ¿alguna persona de este hogar...

... recibió dinero o bienes de alguien que vive en el extranjero, para uso de este hogar? ... ☐ Sí 1 ☐ No 2
... envió dinero o bienes a alguna persona que vive en el extranjero, para uso de ese hogar? ... ☐ 1 ☐ 2

9. ¿Alguna persona de este hogar...

... tiene parcela o finca agropecuaria? ... ☐ 1
... realizó cultivos durante el último año? (en terreno propio, alquilado, prestado) ... ☐ 2
... tiene ganado, cerdos, gallinas, patos, chompipes, gansos, otros? (para la venta o autoconsumo) ... ☐ 3
Ninguna de las anteriores ... ☐ 4

C

BLOQUE IV: CARACTERÍSTICAS SOCIOECONÓMICAS

Persona N° Nombre

PARA TODAS LAS PERSONAS

1. ¿Qué parentesco tiene (nombre) con (persona N° 01)?

- | | | | |
|------------------------------|-------------------------|------------------------|--------------------------|
| Jefe o jefa | <input type="radio"/> 1 | Cuñado(a) | <input type="radio"/> 7 |
| Espos(a) o | | Padre o madre | <input type="radio"/> 8 |
| compañero (a) | <input type="radio"/> 2 | Suegro(a) | <input type="radio"/> 9 |
| Hijo(a) o hijastro(a) | <input type="radio"/> 3 | Otro familiar | <input type="radio"/> 10 |
| Yerno o nuera | <input type="radio"/> 4 | Servicio doméstico | |
| Nieto(a) o bisnieto(a) | <input type="radio"/> 5 | y su familiar | <input type="radio"/> 11 |
| Hermano(a) | <input type="radio"/> 6 | Otro no familiar | <input type="radio"/> 12 |

2. ¿Es hombre o mujer?

Hombre ... ☐ 1 Mujer ... ☐ 2

3. ¿Cuántos años cumplidos tiene (nombre)?

Menos de 1 año ... ☐ 0 Años ...

4. ¿En qué fecha nació (nombre)?

Día Mes Año

5. Cuando (nombre) nació, ¿dónde vivía la mamá?

En este mismo cantón ... ☐ 1 Pase a 7En otro cantón

¿En cuál cantón?

¿En cuál provincia?

1 2 3 4 5 6 7

San José Alajuela Cartago Heredia Guanacaste Puntarenas Limón

En otro país ... ☐ 3

¿Cuál país?

Nicaragua Estados Unidos Colombia El Salvador Panamá Cuba

Otro país

6. ¿En qué año llegó (nombre) a vivir a Costa Rica?

Si no sabe el año pregunte

¿Llegó a vivir a Costa Rica...

... antes de 1980?	<input type="radio"/> 1	... entre 1990 y 1999?	<input type="radio"/> 3
... entre 1980 y 1989?	<input type="radio"/> 2	... en el 2000 o luego?	<input type="radio"/> 4

7. ¿(Nombre) se considera indígena?

Sí ... ☐ 1 No ... ☐ 2 Pase a 10

8. ¿A qué pueblo indígena pertenece (nombre)?

Bribri	<input type="radio"/> 1	Maleku o Guatuso ..	<input type="radio"/> 6
Brunca o Boruca ..	<input type="radio"/> 2	Ngöbe o Guaymí	<input type="radio"/> 7
Cabécar	<input type="radio"/> 3	Teribe o Térraba	<input type="radio"/> 8
Chorotega	<input type="radio"/> 4	De otro país	<input type="radio"/> 9
Huetar	<input type="radio"/> 5	Ningún pueblo	<input type="radio"/> 10

9. ¿Habla (nombre) alguna lengua indígena?

Sí ... ☐ 1 Pase a 11
No ... ☐ 2

10. ¿(Nombre) se considera...

... negro(a) o		... blanco(a) o	
afrodescendiente?	<input type="radio"/> 1	mestizo(a)?	<input type="radio"/> 4
... mulato(a)?	<input type="radio"/> 2	Otro	<input type="radio"/> 5
... chino(a)?	<input type="radio"/> 3	Ninguna	<input type="radio"/> 6

11. ¿Qué tipo de seguro social tiene (nombre)?

Asalariado(a)	<input type="radio"/> 1
Cuenta propia, voluntario o convenio	<input type="radio"/> 2
Régimen no contributivo (recibe pensión)	<input type="radio"/> 3
Pensionado(a) de la CCSS, Magisterio u otro	<input type="radio"/> 4
Asegurado(a) familiar	<input type="radio"/> 5
Asegurado(a) por el Estado	<input type="radio"/> 6
Otras formas	<input type="radio"/> 7
No tiene seguro social de la CCSS	<input type="radio"/> 8

12. ¿(Nombre) tiene alguna limitación permanente...

Puede marcar varias opciones

... para ver aún con los anteojos o lentes puestos?	<input type="radio"/> 1
... para oír?	<input type="radio"/> 2
... para hablar?	<input type="radio"/> 3
... para caminar o subir gradas?	<input type="radio"/> 4
... para utilizar brazos o manos?	<input type="radio"/> 5
... de tipo intelectual? (retardo, síndrome de Down, otros)	<input type="radio"/> 6
... de tipo mental? (bipolar, esquizofrenia, otros)	<input type="radio"/> 7
Ninguna de las anteriores	<input type="radio"/> 8

13. ¿Asiste (nombre) a ...

... guardería, maternal o prekinder?	<input type="radio"/> 1
... preparatoria o kinder, escuela o colegio?	<input type="radio"/> 2
... educación abierta? (presenta exámenes ante el MEP)	<input type="radio"/> 3
... parauniversitaria o universitaria?	<input type="radio"/> 4
... enseñanza especial?	<input type="radio"/> 5
... centro diurno para adultos(as) mayores?	<input type="radio"/> 6
No asiste	<input type="radio"/> 7 Pase a 15

14. ¿El centro al que asiste (nombre) es...

... público? ... ☐ 1 ... privado o semiprivado? ... ☐ 2

SÓLO PARA PERSONAS DE 5 AÑOS O MÁS

15. ¿(Nombre) sabe leer y escribir?

Sí ... ☐ 1 No ... ☐ 2

16. ¿Cuál es el último grado o año que aprobó (nombre)?

Ningún grado ...	<input type="radio"/> 60	
Enseñanza especial	<input type="radio"/> 70	
Kinder o preparatoria ...	<input type="radio"/> 80	
Primaria	<input type="radio"/> 1	Último año aprobado
		<input type="text"/>
Secundaria académica	<input type="radio"/> 2	<input type="text"/>
Secundaria técnica	<input type="radio"/> 3	<input type="text"/>
Parauniversitaria	<input type="radio"/> 4	<input type="text"/>
Universitaria ...	<input type="radio"/> 5	<input type="text"/>

17. ¿Tiene título en este nivel?

Sí ... ☐ 1 No ... ☐ 2

D

4

CONFIDENCIALIDAD DE LA INFORMACIÓN

El Instituto Nacional de Estadística y Censos, es el ente técnico rector de las estadísticas nacionales y coordinador del Sistema de Estadística Nacional (SEN). Esta función le fue asignada en la Ley del Sistema de Estadística Nacional (Nº 7839 de fecha 04 de noviembre de 1998), la cual se promulgó considerando, entre otras cosas, la importancia de contar con datos estadísticos oportunos y actualizados sobre los cuales basarse para establecer políticas económicas y sociales.

Esta Ley también establece la confidencialidad de los datos suministrados:

Artículo 4: "[...] Los datos obtenidos según esta Ley serán estrictamente confidenciales [...] Los datos procedentes de personas físicas o jurídicas privadas [...] no podrán ser publicados en forma individual, sino como parte de cifras globales, que serán las correspondientes a tres o más personas físicas y jurídicas; tampoco podrán suministrarse con propósitos fiscales ni de otra índole".

Artículo 5: "El SEN podrá solicitar la información relativa a su actividad, a todas las personas físicas y jurídicas residentes en Costa Rica..."

Provincias y cantones de Costa Rica

San José	Alajuela	Cartago	Heredia	Guanacaste	Puntarenas	Limón
San José	Alajuela	Cartago	Heredia	Liberia	Puntarenas	Limón
Escazú	San Ramón	Paraíso	Barva	Nicoya	Esparza	Pococí
Desamparados	Grecia	La Unión	Santo Domingo	Santa Cruz	Buenos Aires	Siquirres
Puriscal	San Mateo	Jiménez	Santa Bárbara	Bagaces	Montes de Oro	Talamanca
Tarrazú	Atenas	Turrialba	San Rafael	Carrillo	Osa	Matina
Aserrí	Naranjo	Alvarado	San Isidro	Cañas	Aguirre	Guácimo
Mora	Palmares	Oreamuno	Belén	Abangares	Golfito	
Goicoechea	Poás	El Guarco	Flores	Tilarán	Coto Brus	
Santa Ana	Orotina		San Pablo	Nandayure	Parrita	
Alajuelita	San Carlos		Sarapiquí	La Cruz	Corredores	
Coronado	Alfaro Ruiz			Hojancha	Garabito	
Acosta	Valverde Vega					
Tibás	Upala					
Moravia	Los Chiles					
Montes de Oca	Guatuso					
Turrubares						
Dota						
Curridabat						
Pérez Zeledón						
León Cortés						

DESCRIPCIÓN DE LA OCUPACIÓN Y LA RAMA DE ACTIVIDAD

Para la pregunta 24 del Bloque IV, sobre la ocupación principal, usted puede detallar las respuestas como en los siguientes ejemplos:

Directora de escuela	Empleada doméstica
Directora de hospital	Camarera
Agricultor	Dependiente de tienda
Peón agrícola	Pulpera
Peón de construcción	Criador de tilapias
Maestro de escuela	Cajera de banco
Maestro de obras	Cajera de supermercado
Mecánico dental	Chofer de autobús
Mecánico de vehículos	Chofer de camión de carga

Para la pregunta 27 del Bloque IV, sobre la rama de actividad, usted puede iniciar con respuestas como las siguientes:

Cultivo de...	Venta de repuestos para ...
Fabricación de muebles de ...	Transporte terrestre de carga
Construcción de...	Fabricación de...
Venta al por menor de...	Reparación de...
Venta al por mayor de...	Enseñanza primaria
Servicios domésticos	Enseñanza secundaria

OBSERVACIONES

