

Encuesta Nacional de Uso del Tiempo (ENUT 2017) RESULTADOS GENERALES





Objetivo de la Encuesta Nacional de Uso del Tiempo

Proveer a la sociedad información estadística relacionada con la distribución del tiempo de las mujeres y hombres residentes en Costa Rica, con el fin de visibilizar las brechas de género en la distribución del tiempo para facilitar la formulación, seguimiento y evaluación de políticas públicas y acciones privadas que promuevan la corresponsabilidad social en el cuidado y el trabajo doméstico no remunerado.





Ficha técnica

◆ Tamaño de la muestra

- 380 UPM
- 4560 viviendas
- 11 400 personas

◆ Cobertura

- Nacional
- Zona urbana y rural

◆ Periodo de recolección

- Octubre-noviembre 2017

◆ Población de referencia

- Personas de 12 años y más

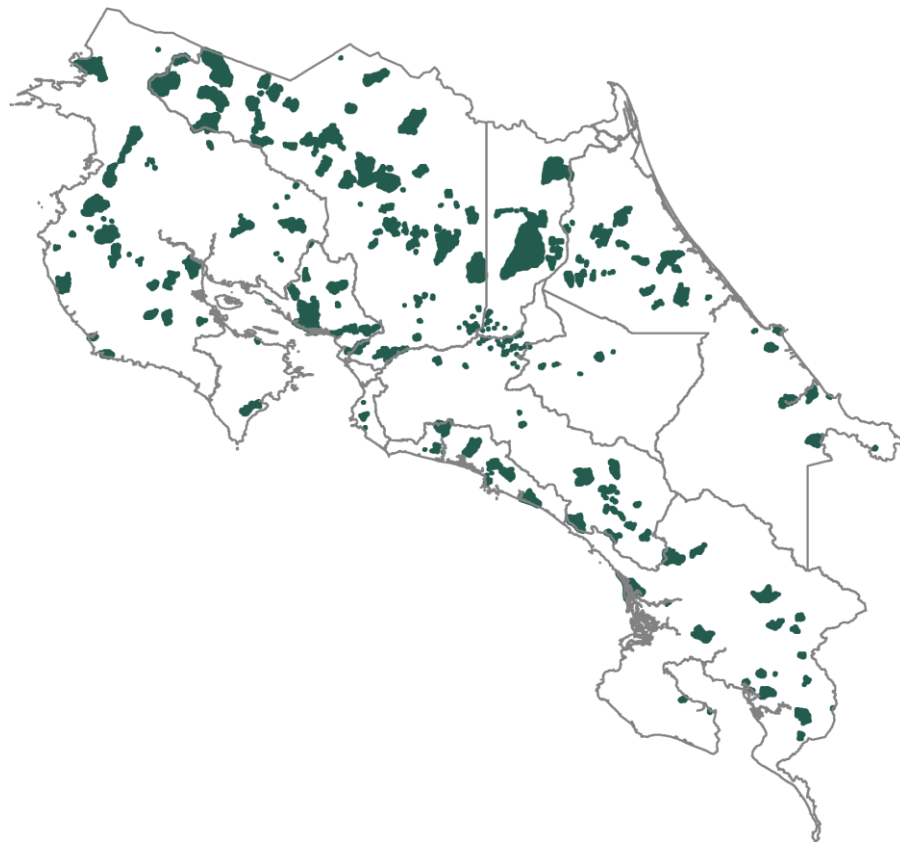



Antecedentes

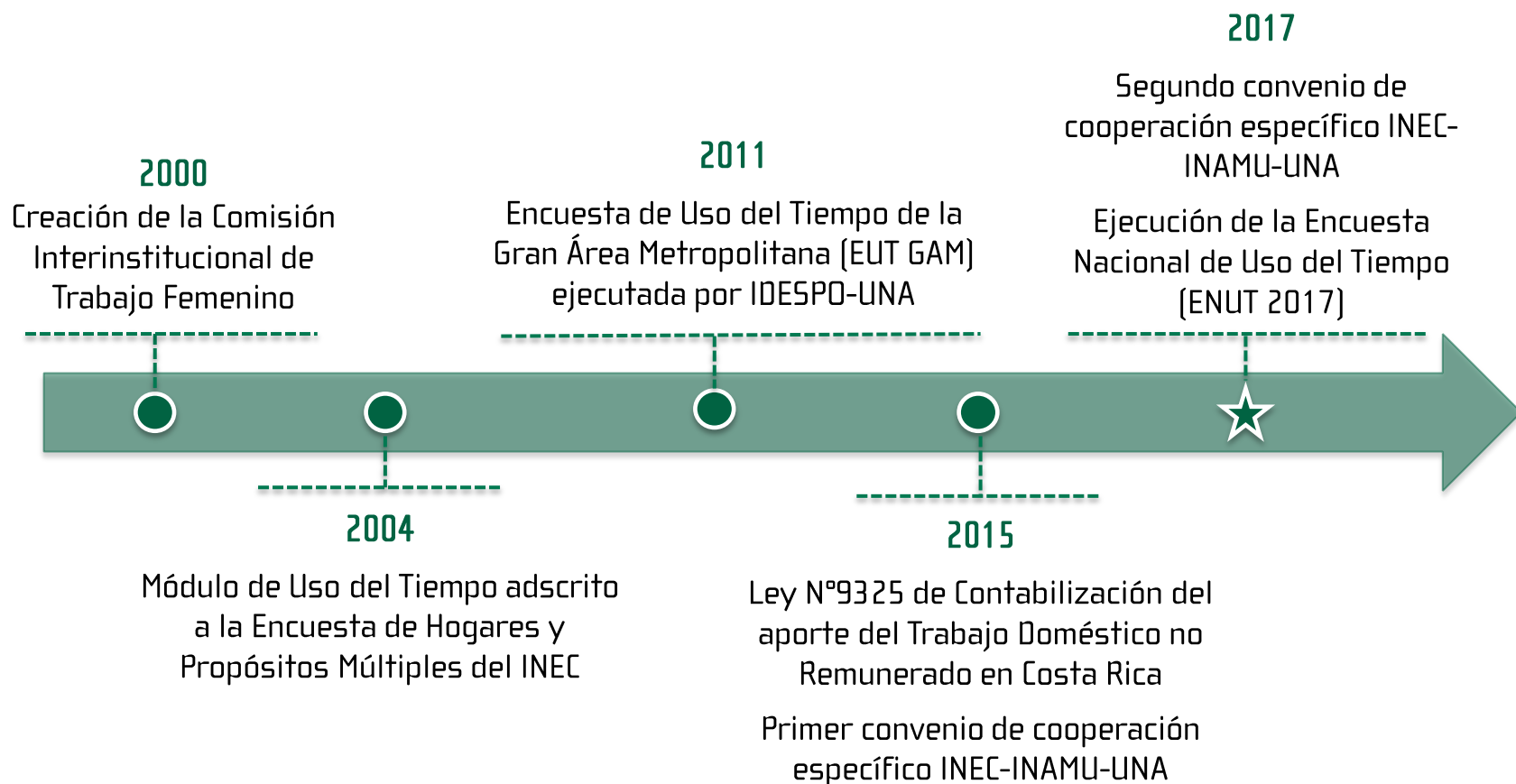



Principales definiciones



Trabajo

- ◆ En 1934, la economista Margaret Reid había definido trabajo como toda actividad económica que puede ser delegada a una tercera persona.

- ◆ La Decimonovena Conferencia Internacional de Estadísticos del Trabajo (19° CIET), la Organización Internacional del Trabajo (OIT), define trabajo como “todas las actividades realizadas por personas de cualquier sexo y edad con el fin de producir bienes o prestar servicios para el consumo de terceros o para uso final propio” (OIT, 2013), independientemente de la legalidad, formalidad o la mediación de pago por la actividad realizada.

No trabajo

- ◆ Actividades no económicas ni productivas, relacionadas con el cuidado personal y necesidades fisiológicas como comer, bañarse o dormir, ya que son acciones que no pueden ser delegadas a otras personas. Asimismo, aquellas vinculadas al tiempo libre como entretenimiento, uso de medios de comunicación, participación en deportes, entre otras; las actividades de formación o estudio.



Tasa de participación

◆ Porcentaje de la población de 12 años y más que le dedicó tiempo a una determinada actividad en la semana de referencia. Se calcula considerando la siguiente formula:

$$\frac{\text{Total de personas de 12 años y más que Dedicaron tiempo a determinada actividad}}{\text{Total de personas de 12 años y mas}} \times 100$$

Tiempo social promedio

◆ Se refiere al tiempo que la sociedad en su conjunto dedica a una determinada actividad. El promedio se calcula respecto de toda la población del país de 12 años y más, considerando la siguiente formula:

$$\frac{\text{Tiempo total en minutos dedicado a determinada actividad}}{\text{Total de personas de 12 años y mas}}$$



Tiempo efectivo promedio

◆ Muestra el tiempo que dedican las personas que declararon tiempo en una determinada actividad. Se calcula considerando la siguiente formula:

Tiempo total en minutos dedicado a determinada actividad

Total de personas de 12 años y más que dedicaron tiempo a la actividad

Carga global de trabajo

◆ Suma de todo el tiempo dedicado a las actividades de trabajo remunerado y a las actividades de trabajo doméstico no remunerado por la población ocupada en el mercado.



Actividades de trabajo

Trabajo doméstico no remunerado



Trabajo de apoyo a otros hogares y a la comunidad

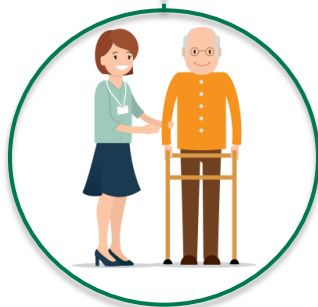

Trabajo remunerado



Trabajo de autoconsumo





Actividades de no trabajo

Necesidades
personales

Tiempo libre

Actividades
de formación





Resultados generales



Tiempo social promedio según tipo de actividad de trabajo

Trabajo doméstico no remunerado



35:49 13:42

Trabajo remunerado

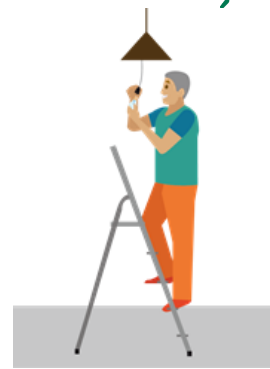

15:51 35:51

Trabajo de apoyo a otros hogares y a la comunidad



01:10 00:55

Trabajo de autoconsumo



01:00 02:01

Mujeres
Hombres



Tiempo social promedio según tipo de actividad de no trabajo

Necesidades personales

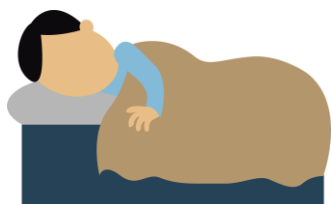

73:18 | 69:51

Actividades de formación



06:52 | 07:08

Tiempo libre

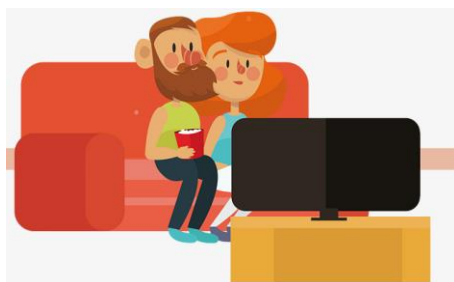

34:10 | 37:48

● Mujeres
● Hombres



Actividades de TDNR a las que más tiempo se dedica

Tiempo social promedio

Preparación de
alimentos



Limpieza y mantenimiento
de la vivienda



Cuido de menores de
12 años



Limpieza de la ropa
y calzado



13:53

08:59

05:24

04:06



03:50

03:37

02:01

00:51



Tiempo efectivo promedio en cuidado de personas menores de 12 años

Apoyo en cuidado personal



07:36 03:52

Apoyo educativo



02:04 01:42

Entretenimiento y apoyo emocional



05:00 04:47

Cuidados de salud



04:25 02:30

● Mujeres
● Hombres



Actividades de tiempo libre

Tiempo social promedio de las personas de 12 años y más

Uso de medios masivos de comunicación

18:19 | 20:25



Convivencia familiar, social y participación ciudadana

09:37 | 08:27



Ocio pasivo

04:00 | 04:38



Participación en juegos, aficiones y visita a lugares de entretenimiento

01:14 | 02:22



Práctica de deportes y ejercicio físico

01:00 | 01:55



● Mujeres
● Hombres



¿Cómo distribuyen el tiempo mujeres y hombres a la semana?

PORCENTAJE DE TIEMPO SOCIAL PROMEDIO

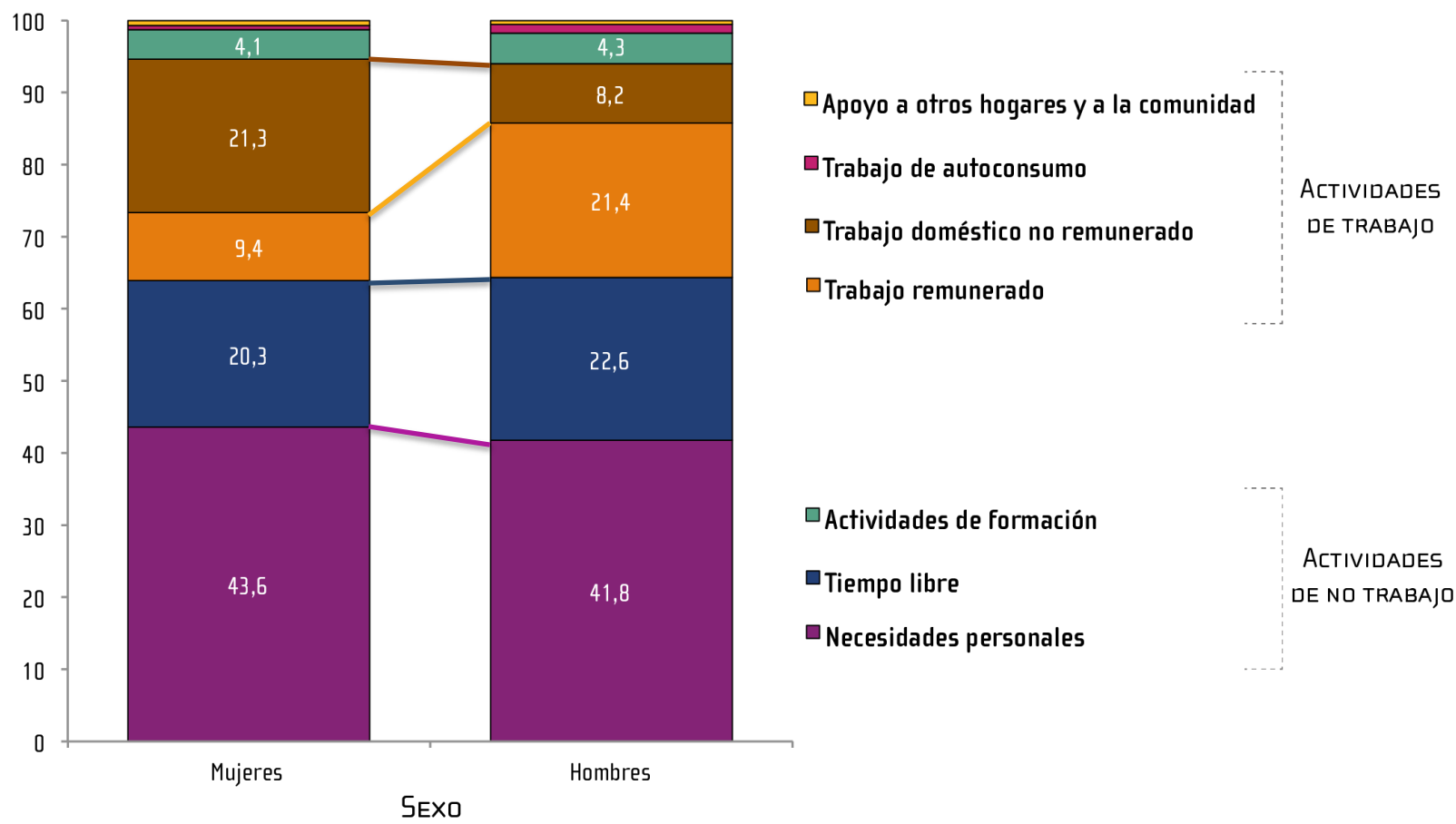



Distribución del tiempo en cada actividad según sexo

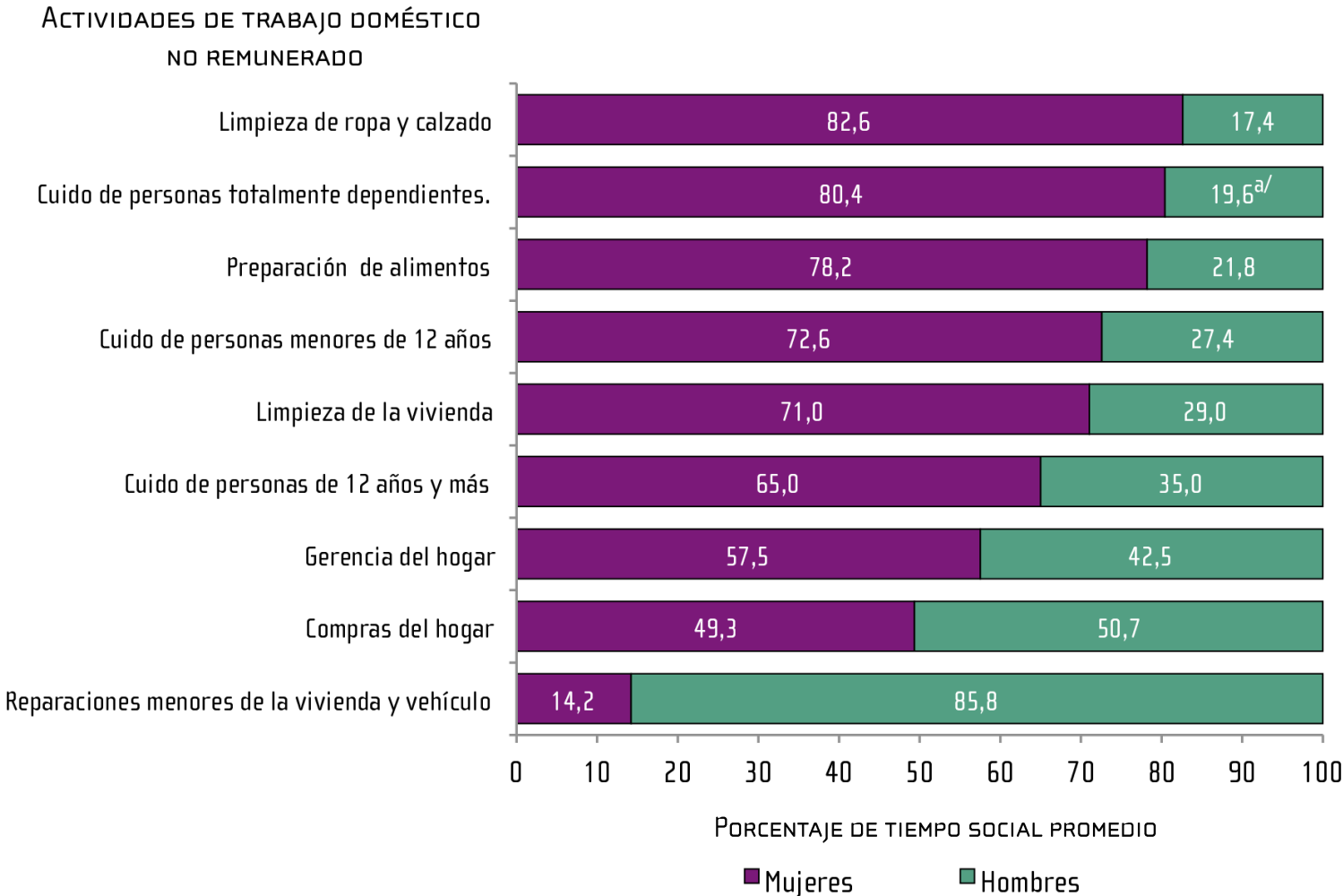



Distribución del tiempo en TDNR

TIEMPO SOCIAL PROMEDIO

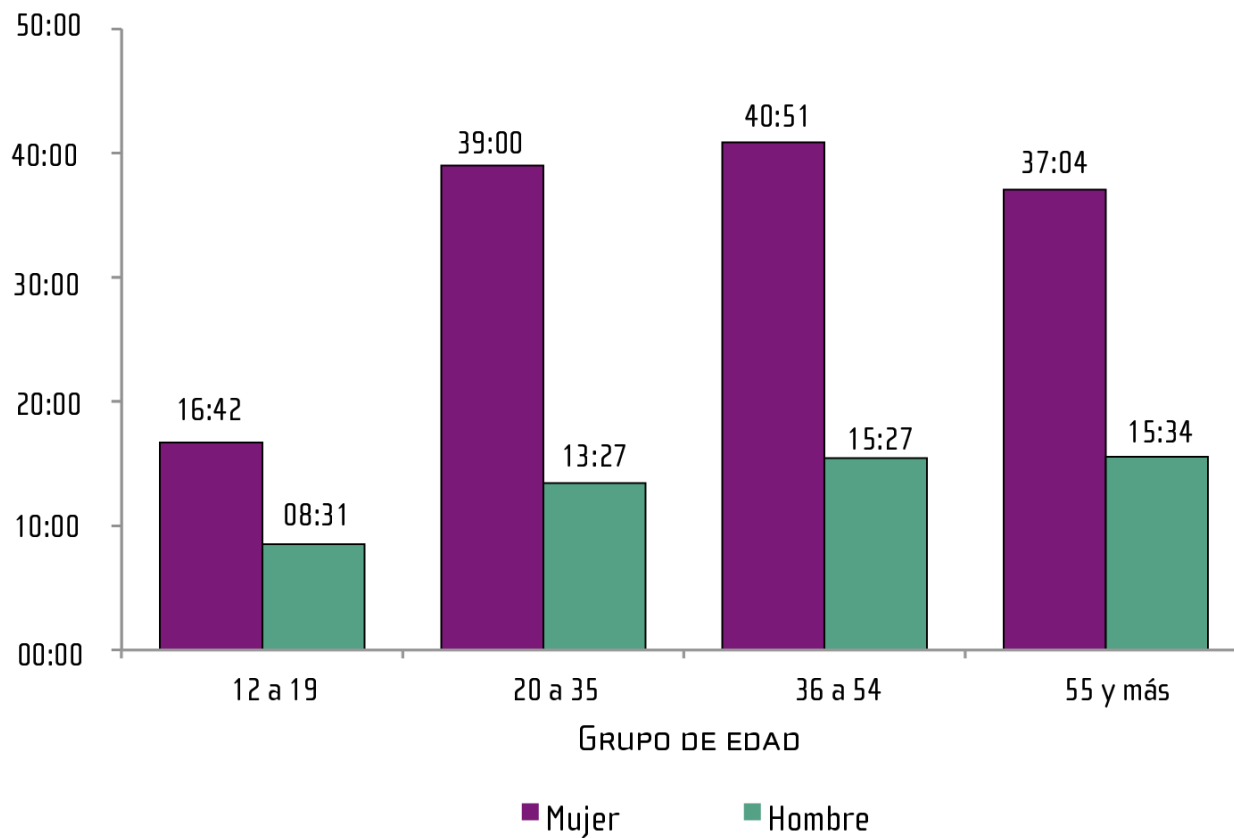



Tiempo efectivo promedio y tasa de participación en trabajo remunerado

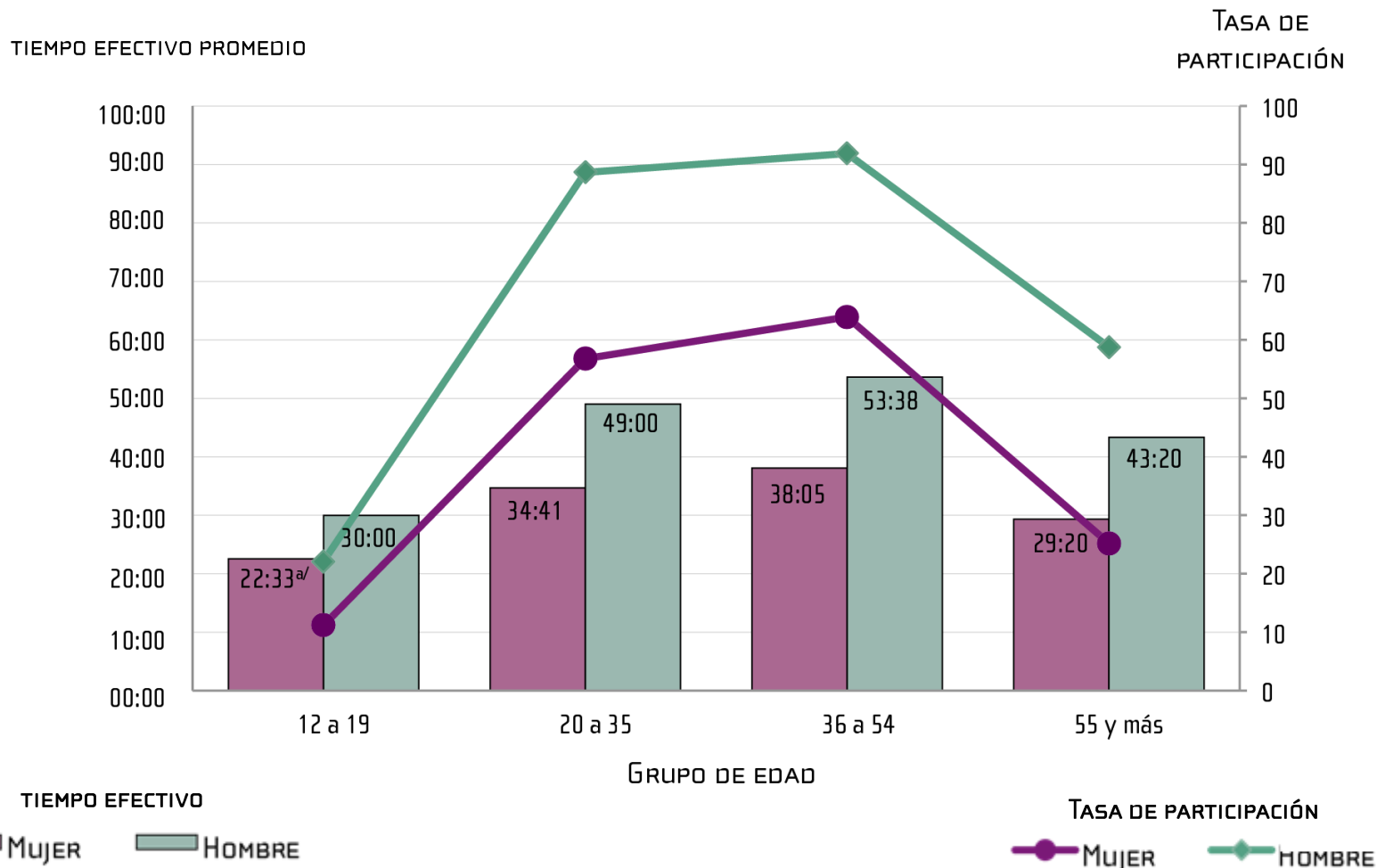

a/ Coeficiente de variación mayor al 20%, lo cual indica que la estimación es poco confiable y, por tanto, se debe utilizar con precaución.



Carga global de trabajo

TRABAJO REMUNERADO



TRABAJO DOMÉSTICO
NO REMUNERADO

69:53



62:56



● Mujeres
● Hombres



Síntesis de resultados



Síntesis

- ◆ El trabajo doméstico no remunerado refleja una tasa de participación similar entre mujeres y hombres, sin embargo el tiempo social promedio, así como el tiempo efectivo promedio, evidencian brechas importantes.
- ◆ La preparación de alimentos, la limpieza de la vivienda y el cuidado de las personas del hogar son las actividades de trabajo doméstico no remunerado en las que las mujeres dedican mayor tiempo y en las que se muestran brechas importantes respecto a los hombres. Estas brechas prevalecen para los diferentes grupos de edad, niveles de instrucción, estado conyugal y relación de parentesco.





Síntesis

- ◆ Se evidencia que los hombres tienen mayor participación que las mujeres en las actividades de trabajo remunerado (trabajo para el mercado). Este comportamiento es similar en las actividades de autoconsumo de los hogares.
- ◆ Las actividades de no trabajo muestran una tasa de participación similar entre mujeres y hombres, sin embargo, los hombres dedican más tiempo que las mujeres a las actividades de formación y tiempo libre.





Síntesis

- ◆ Las actividades de tiempo libre más usuales en la población son uso de medios masivos de comunicación, ocio pasivo y convivencia familiar y social. Esta última, es la única actividad de tiempo libre donde las mujeres tienen una mayor tasa de participación.
- ◆ En el cuidado de personas menores de 12 años la participación y el tiempo empleado es mayor en las mujeres. La tasa de participación en las mujeres es de 41,2 %, con un tiempo social promedio de 5:24 horas, mientras en los hombres los valores son 26,9 % de participación y el tiempo social promedio es alrededor de 2 horas.





Síntesis

- ◆ El trabajo doméstico no remunerado se ha extendido a mujeres y hombres, no obstante, prevalece la mayor participación y tiempo dedicado por parte de las mujeres, mostrando brechas importantes de analizar y profundizar bajo enfoques diversos que proporcionen conocimiento sobre la importancia de este trabajo para el desarrollo del país y el diseño de políticas públicas.





Muchas gracias