

Encuesta Nacional de Hogares 2018

Resultados generales sobre
ingresos, pobreza y desigualdad

18 de octubre de 2018



La Enaho es una encuesta multipropósito



Busca proveer a la sociedad información estadística relacionada con los ingresos del hogar, pobreza por línea de pobreza (LP) y multidimensional (IPM) y otros temas sociales, económicos y demográficos asociados a las condiciones de vida de la población, necesarios para la formulación, seguimiento y evaluación de políticas públicas orientadas al desarrollo del país.



Tamaño de la muestra

- 1 120 UPM
- 13 440 viviendas

Cobertura

- Nacional

Periodo de recolección

- Mes de julio 2018

Dominios de estudio

- Nacional, zona (urbana y rural) y región de planificación económica

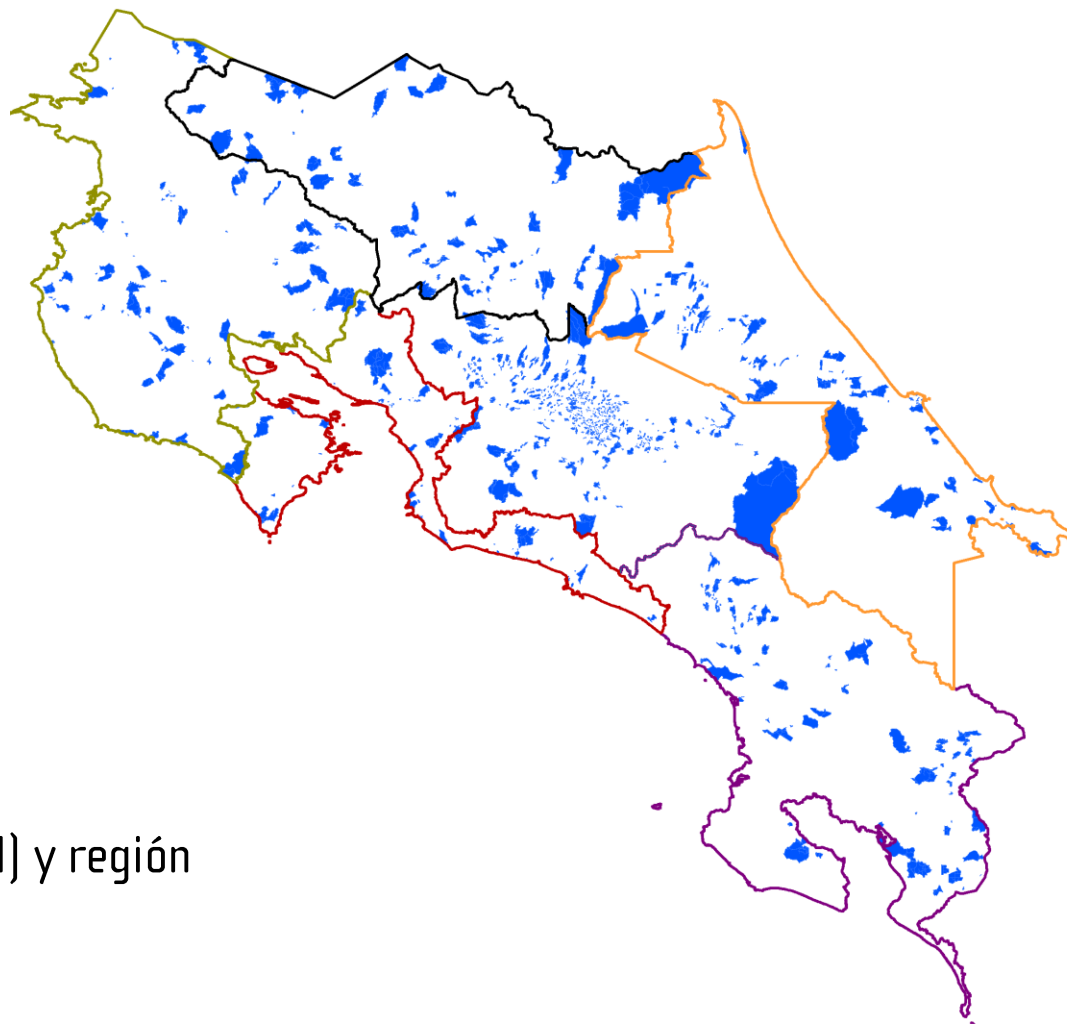

Principales temas investigados

- Ingreso de los hogares y las personas.
- Nivel de pobreza de los hogares por línea de pobreza y pobreza multidimensional.
- Características socioeconómicas y demográficas de la población.
- Vivienda y acceso a servicios.
- Condición de actividad económica de la población.
- Gasto de consumo de los hogares.
- Victimización.

Marco muestral

- Marco muestral de viviendas 2011 (MMV-2011), basado en el Censo Nacional de Población y Vivienda del año 2011.

Diseño muestral

- Diseño probabilístico, estratificado y bietápico.

Tasa de respuesta

- 86,0 %.



Síntesis de resultados



Ingresos de los hogares





El ingreso por hogar en la zona rural
es 41,5% menos que en la urbana

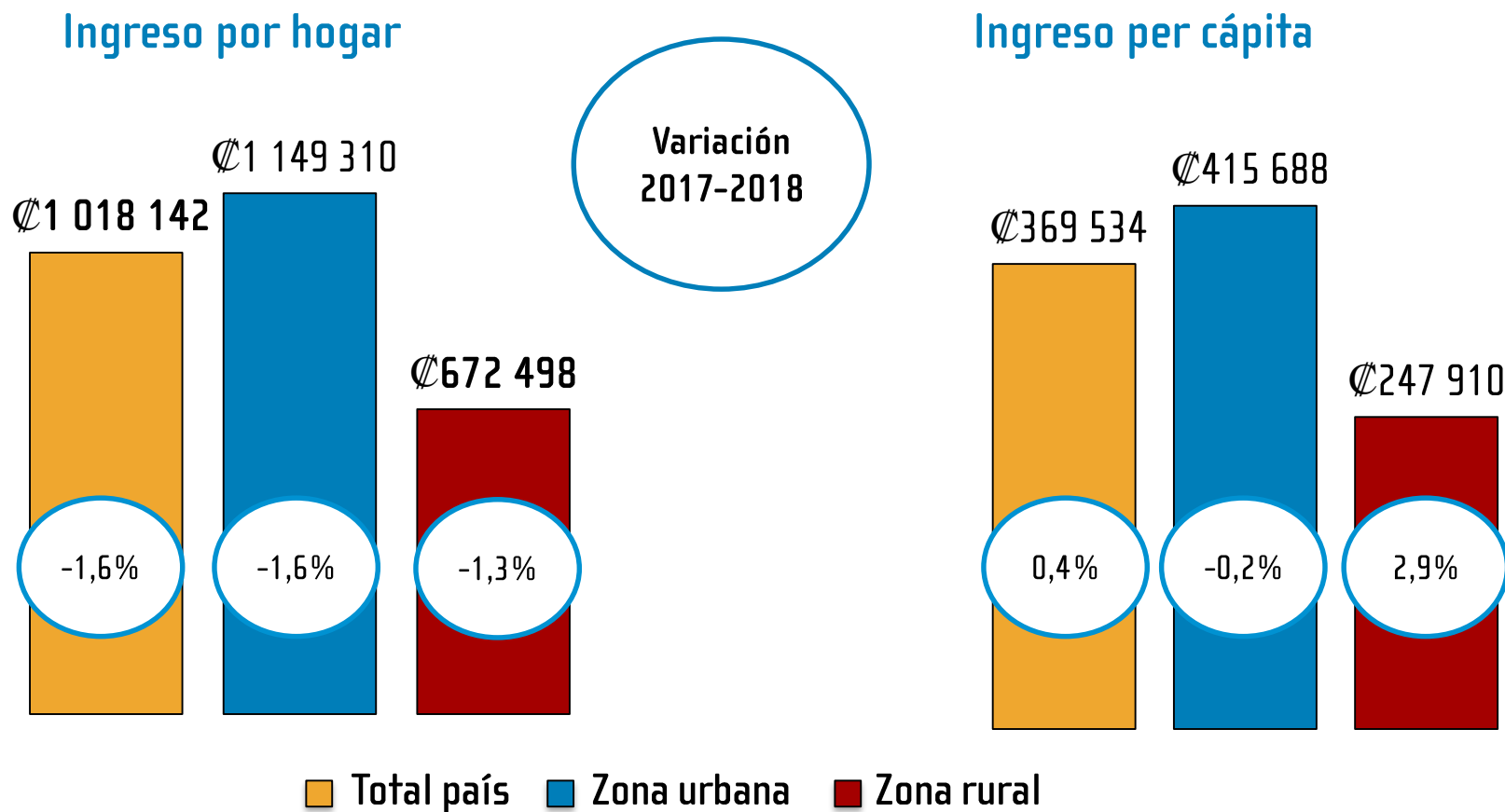

Ingreso por fuente



El salario es la principal fuente de ingreso de los hogares

Ingreso promedio del hogar: ₡ 1 018 142

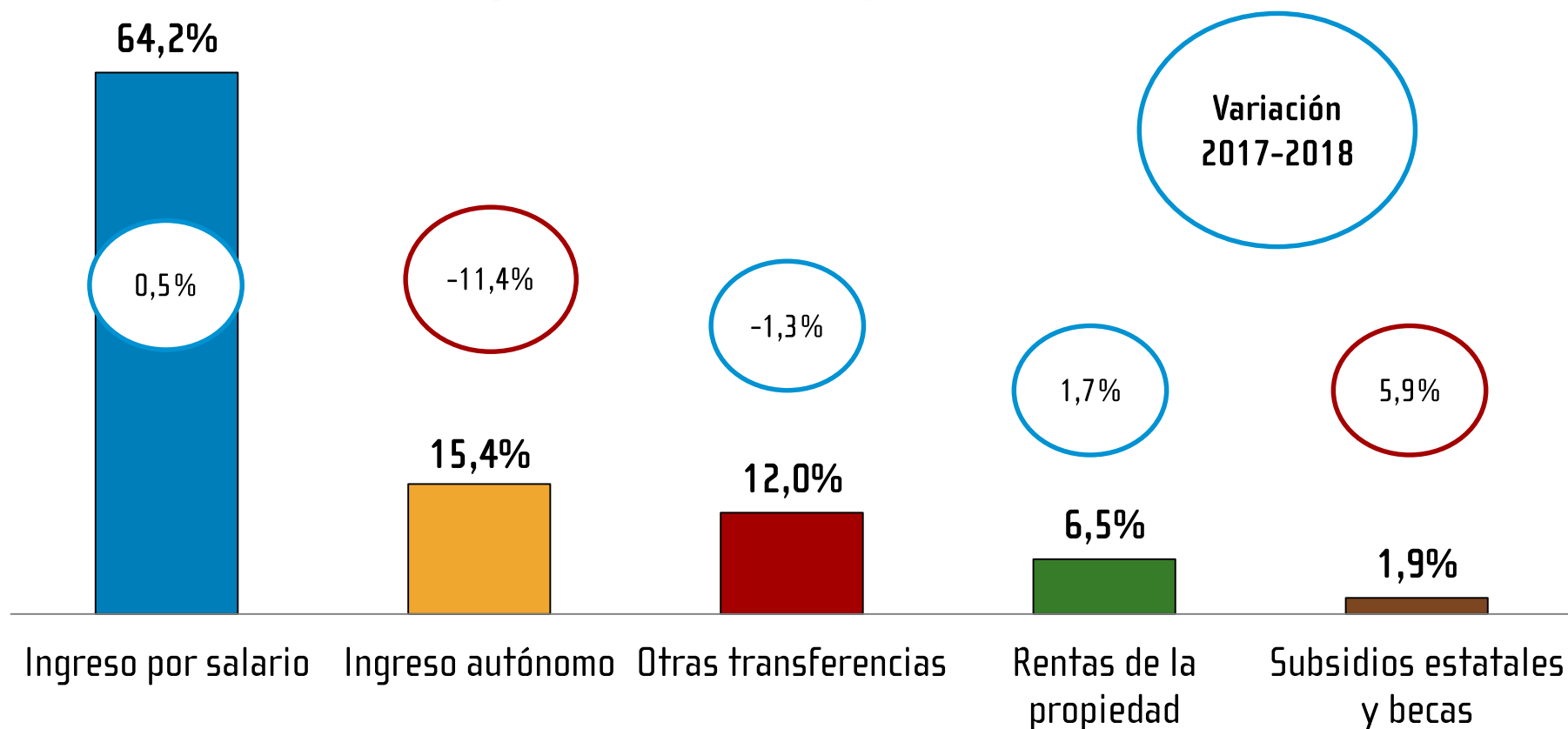

Ingreso por fuente y zona



El ingreso autónomo y los subsidios estatales y becas difieren en su importancia según zona

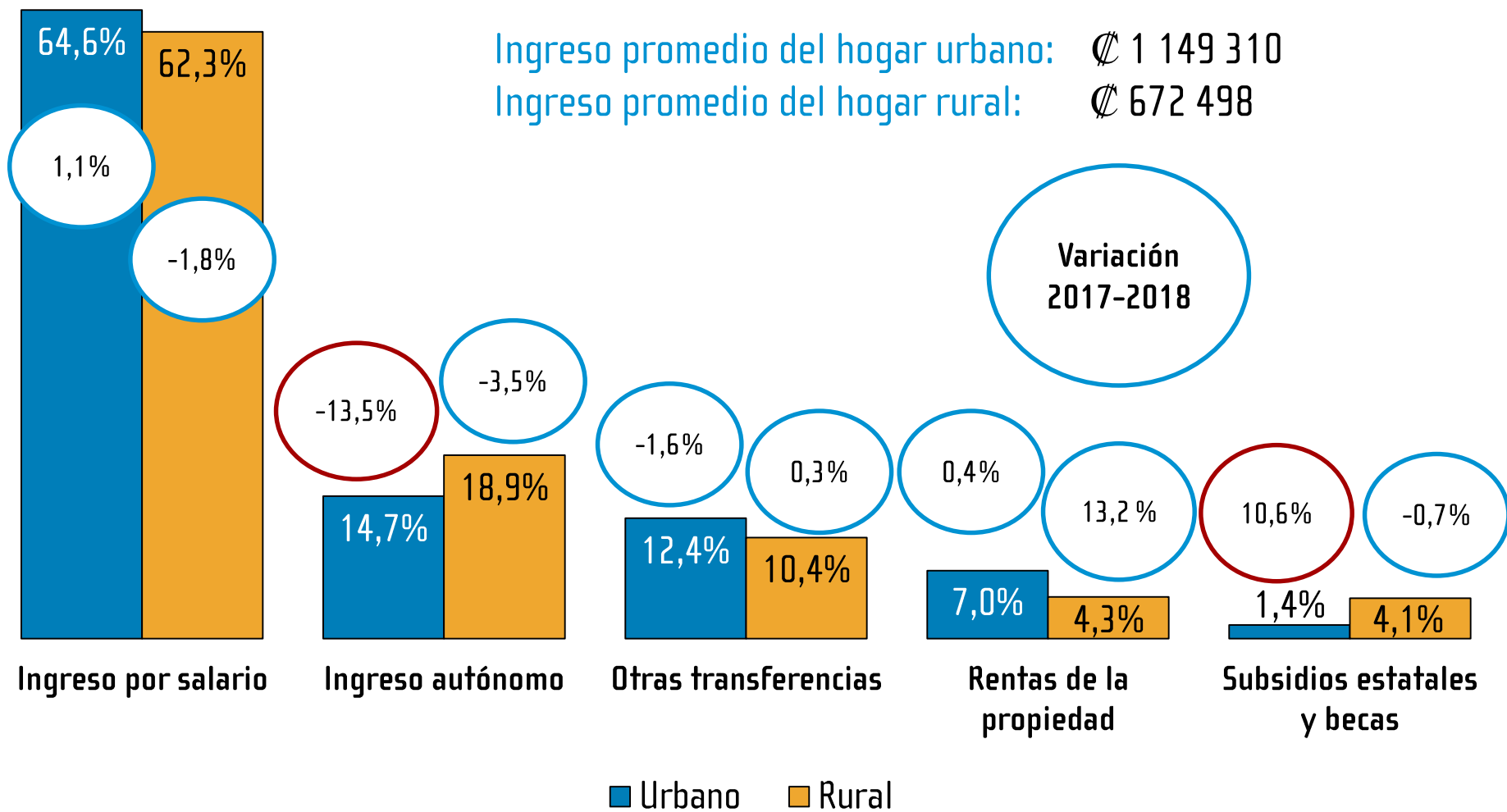

Ingreso por fuente y quintil



Los subsidios estatales y becas son la quinta parte del ingreso de los hogares del primer quintil

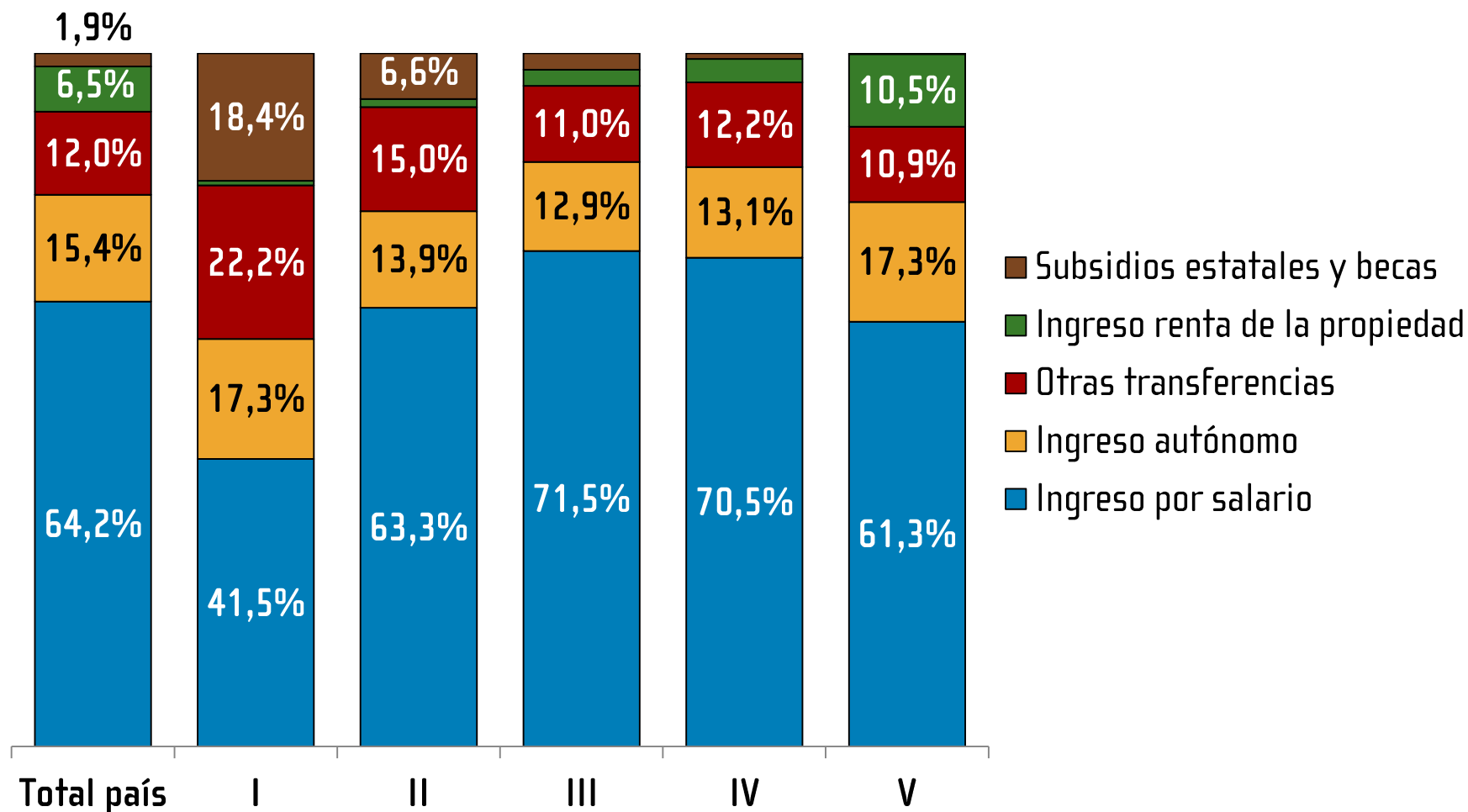

Distribución del ingreso



El ingreso per cápita de los hogares del quinto quintil es 18 veces mayor que el del primer quintil

Ingreso per cápita

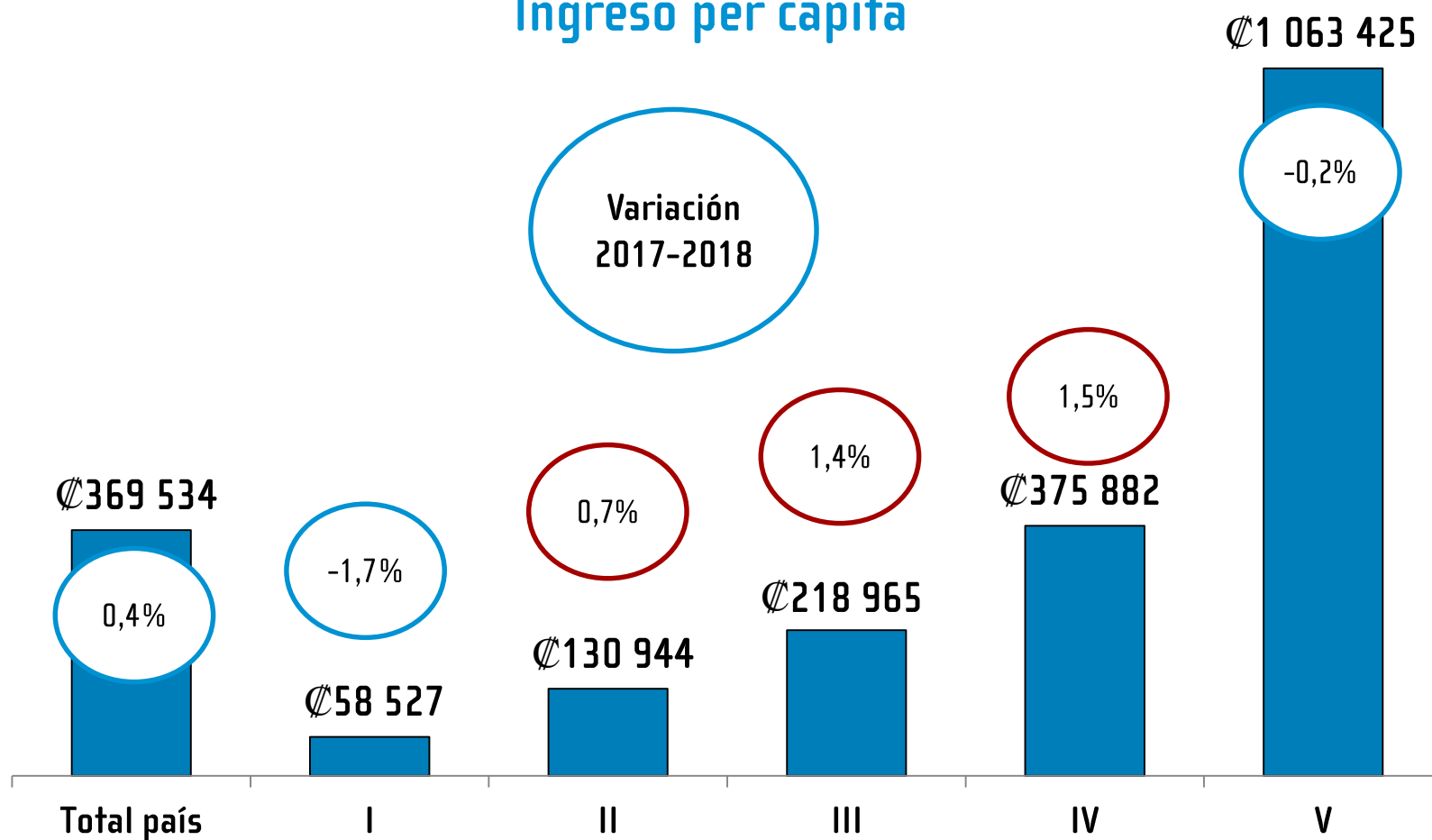

Ingreso por región



Regiones Huetar Norte y Huetar Caribe continúan con el ingreso per cápita más bajo

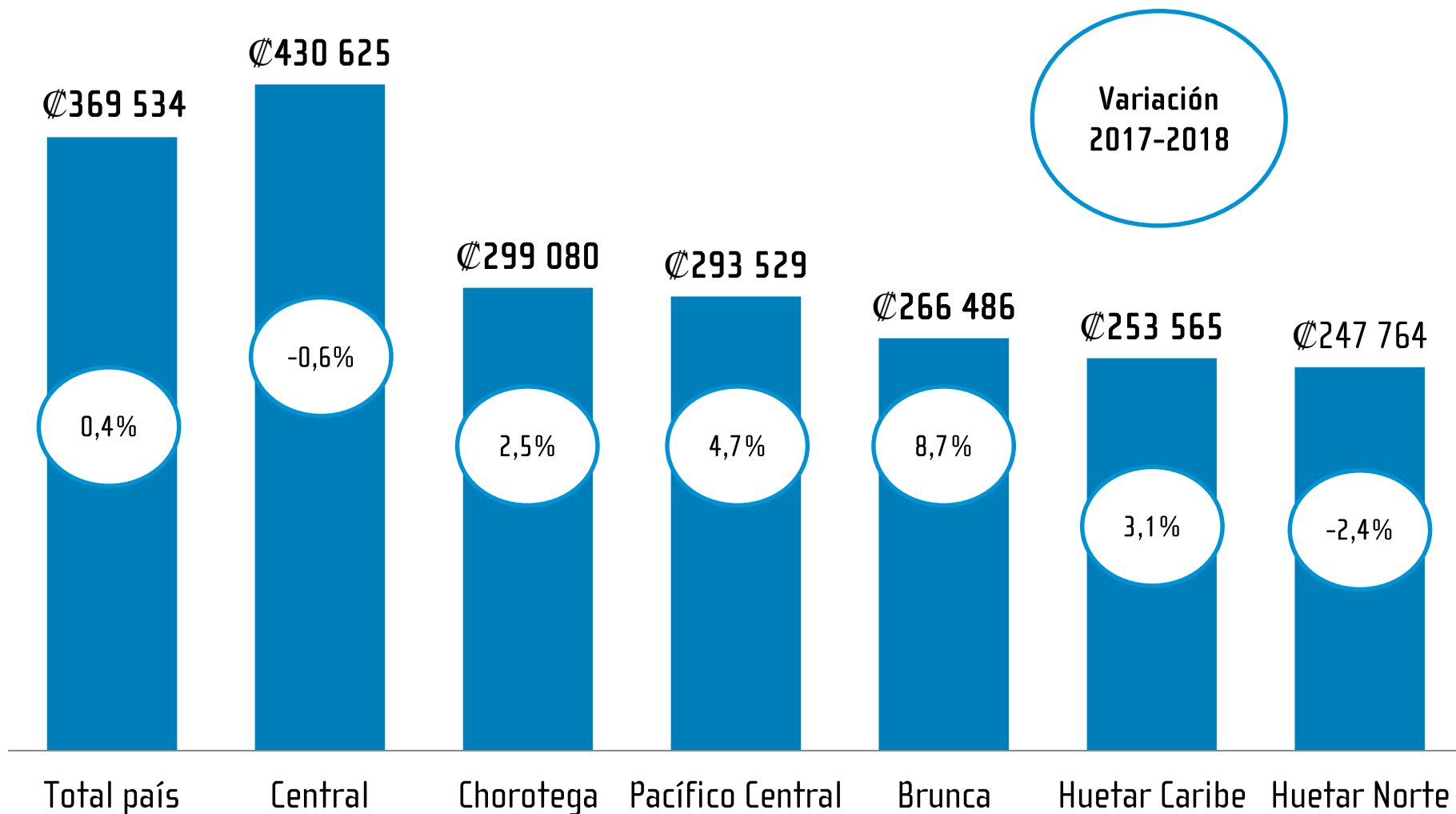



La desigualdad no muestra cambios significativos a nivel de zona

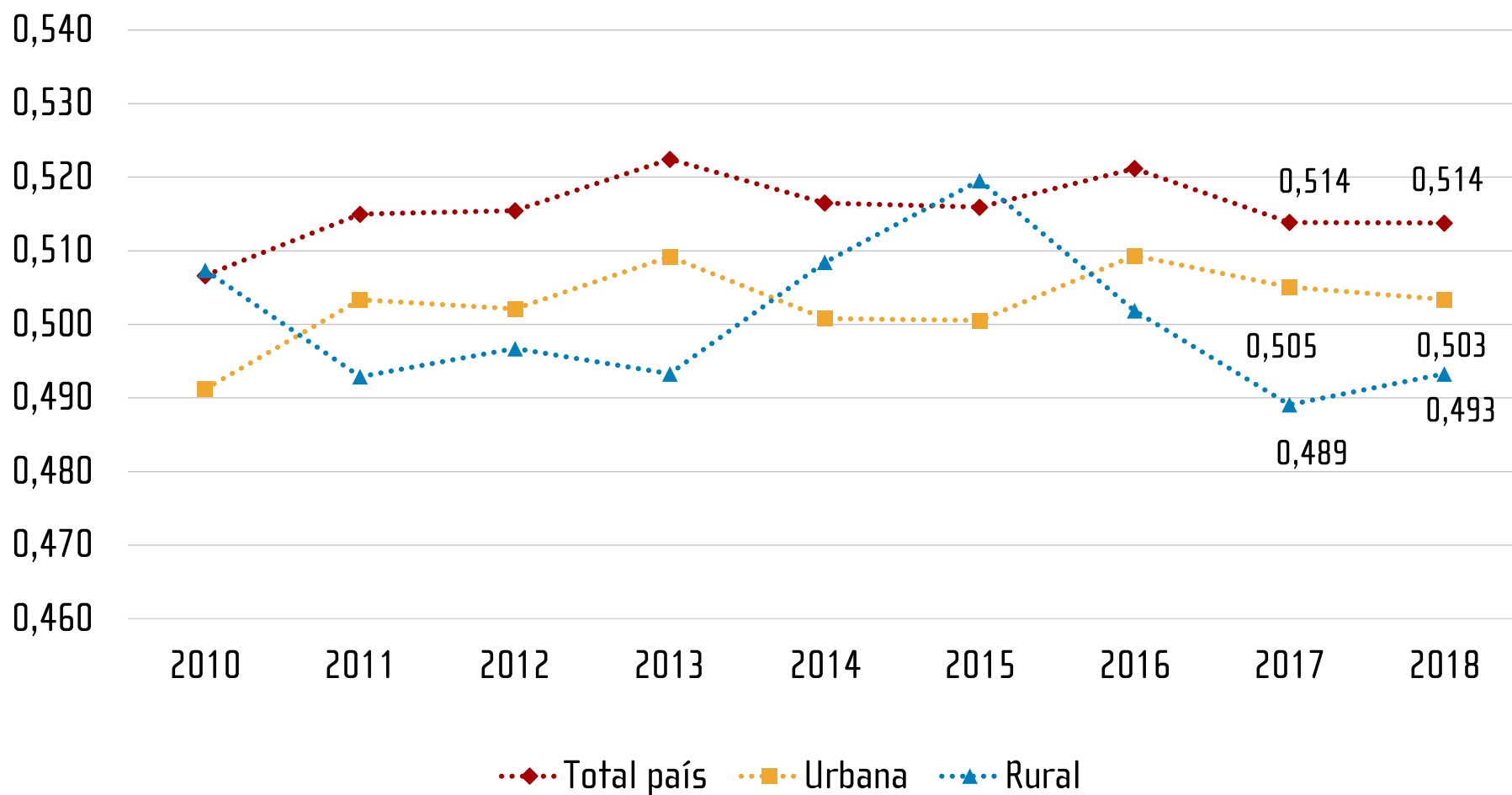



Pobreza por Línea de pobreza (LP)



Pobreza por línea de pobreza

Para pobreza



Valor mensual de la Línea de Pobreza (CBA + CNA)



Ingreso mensual per cápita del hogar



Hogar pobre

Línea de pobreza por persona



Zona Urbana
¢110 047
Mensual



Zona Rural
¢84 535
Mensual

Para pobreza extrema



Valor mensual de la Línea de Extrema Pobreza (CBA)



Ingreso mensual per cápita del hogar



Hogar en extrema pobreza

Línea de pobreza extrema por persona



Zona Urbana
¢49 999
Mensual



Zona Rural
¢41 483
Mensual

CBA: Costo per cápita de la Canasta Básica Alimentaria

CNA: Costo per cápita del Componente no Alimentario

El ingreso per cápita de los hogares urbanos de menor ingreso decreció respecto al año anterior

Línea de pobreza e ingresos	2018		Variación porcentual	
	Urbana	Rural	Urbana	Rural
Líneas de pobreza per cápita				
Líneas de pobreza	₡ 110 047	₡ 84 535	2,1	1,9
Línea de pobreza extrema	₡ 49 999	₡ 41 483	1,7	1,4
Ingresos per cápita				
Decil I	₡ 43 034	₡ 26 987	-7,6	2,0
Decil II	₡ 92 523	₡ 60 624	-1,9	2,6
Decil III	₡ 132 288	₡ 85 337	0,4	2,6

Situación de la pobreza por LP



Pobreza total



328 848

Hogares

1 142 069

Personas

21,1%

Incidencia
por hogar

Pobreza extrema



99 034

Hogares

360 783

Personas

6,3%

Incidencia
por hogar

Situación de la pobreza por LP



La incidencia de pobreza por hogares aumenta en el 2018

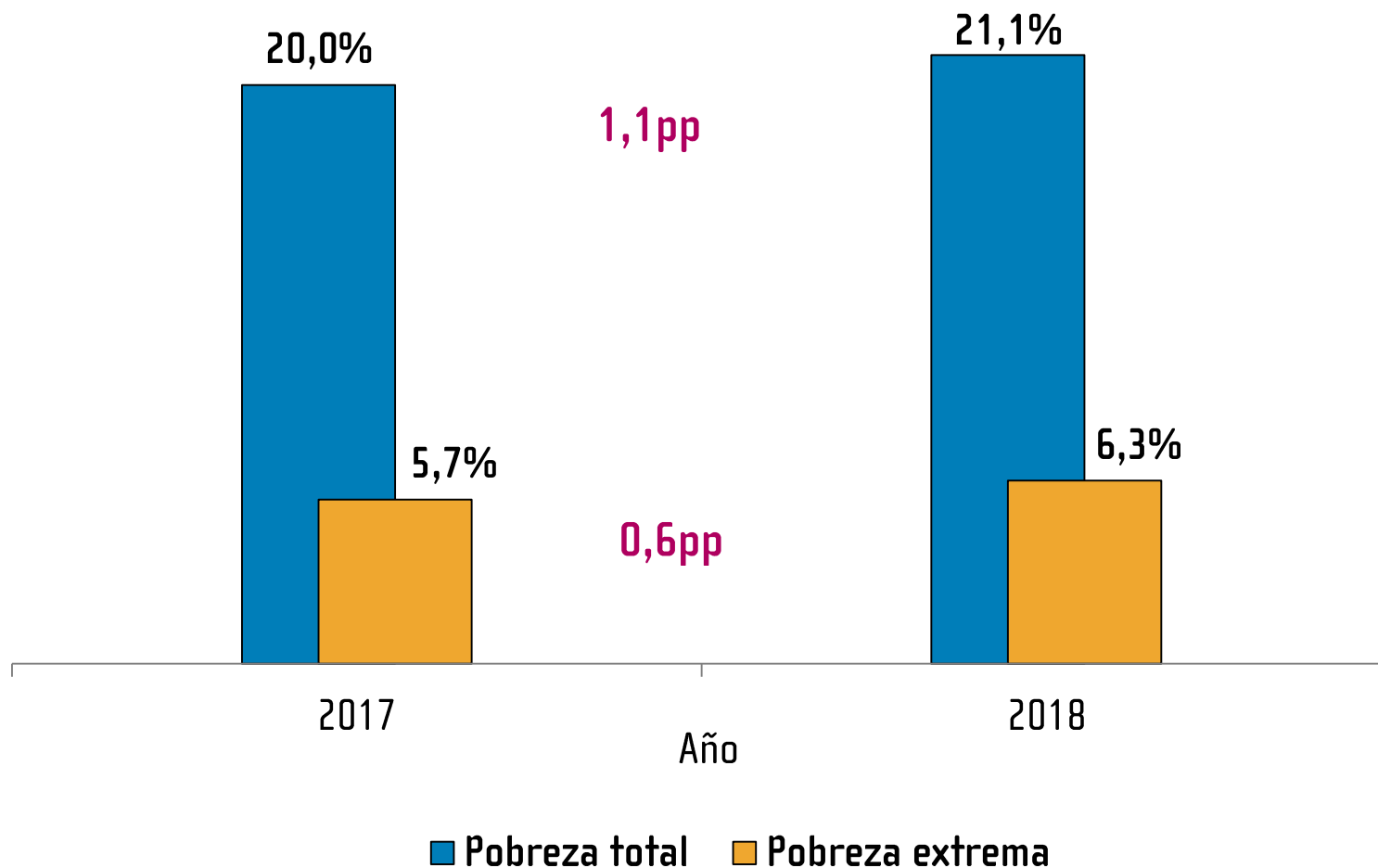

Evolución de la pobreza por LP



Aumenta el nivel de pobreza en la zona urbana respecto al año anterior

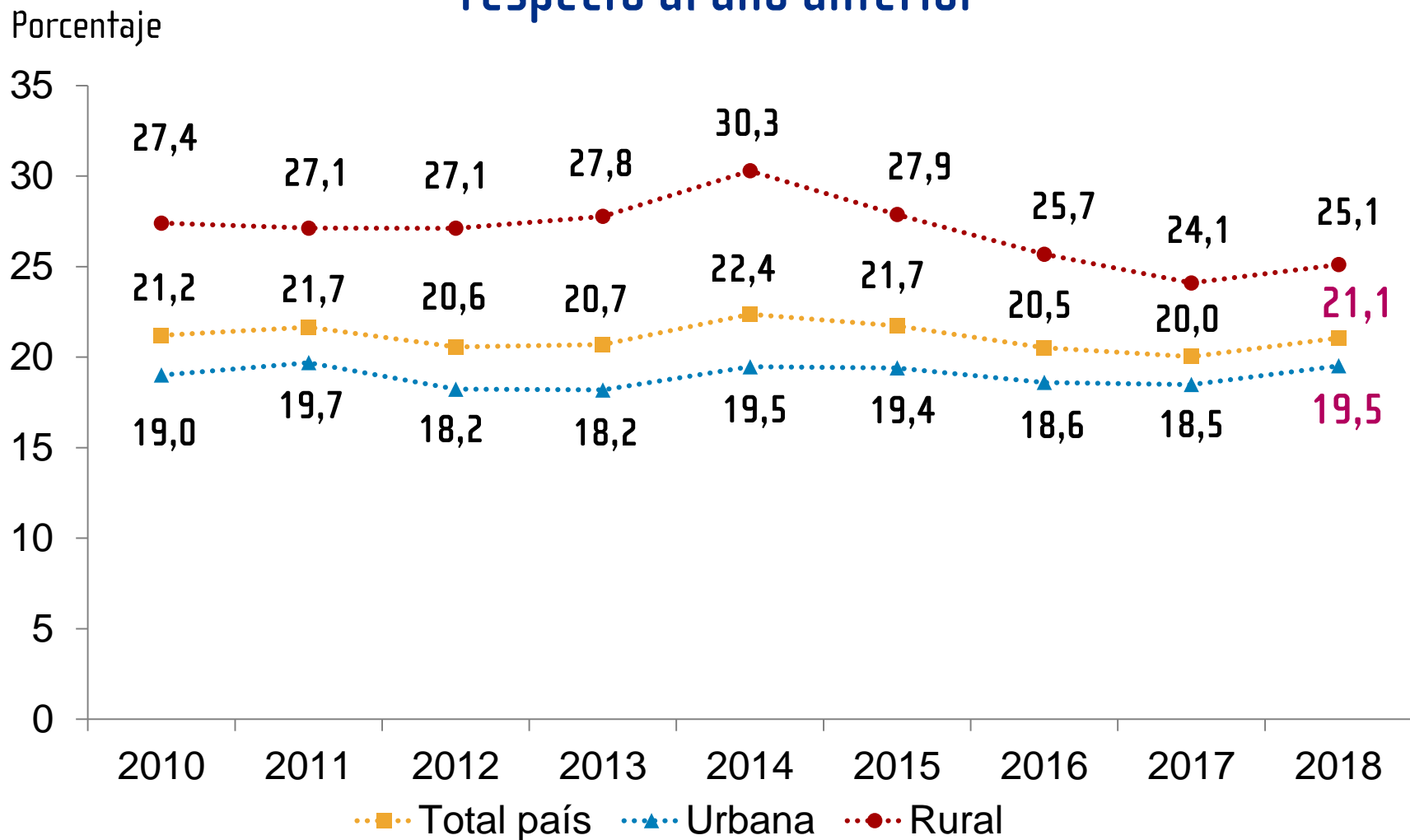

Evolución de la pobreza extrema



La pobreza extrema aumenta en la zona urbana

Porcentaje

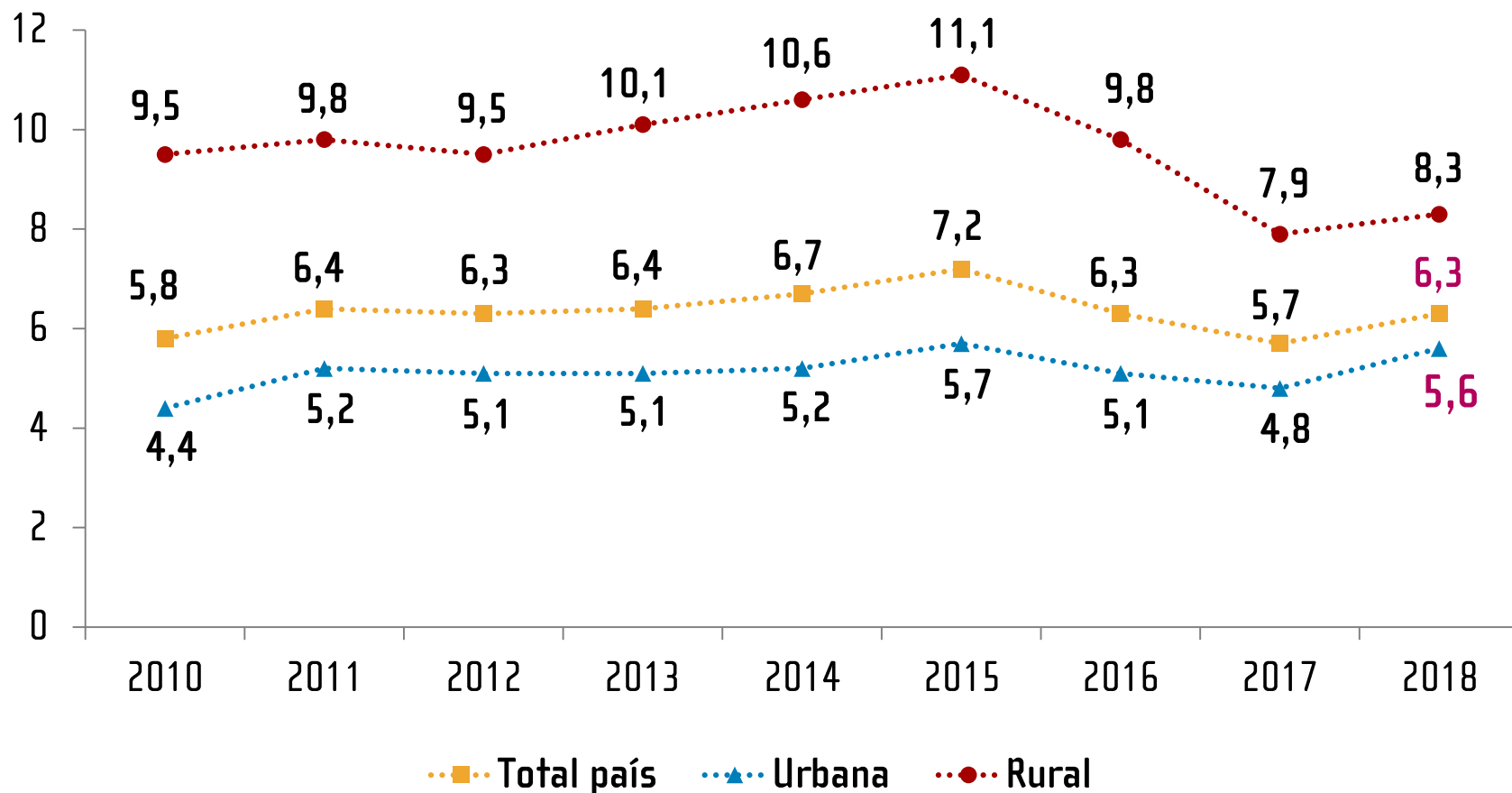

Pobreza por LP en regiones



La región Brunca presenta el mayor nivel de pobreza

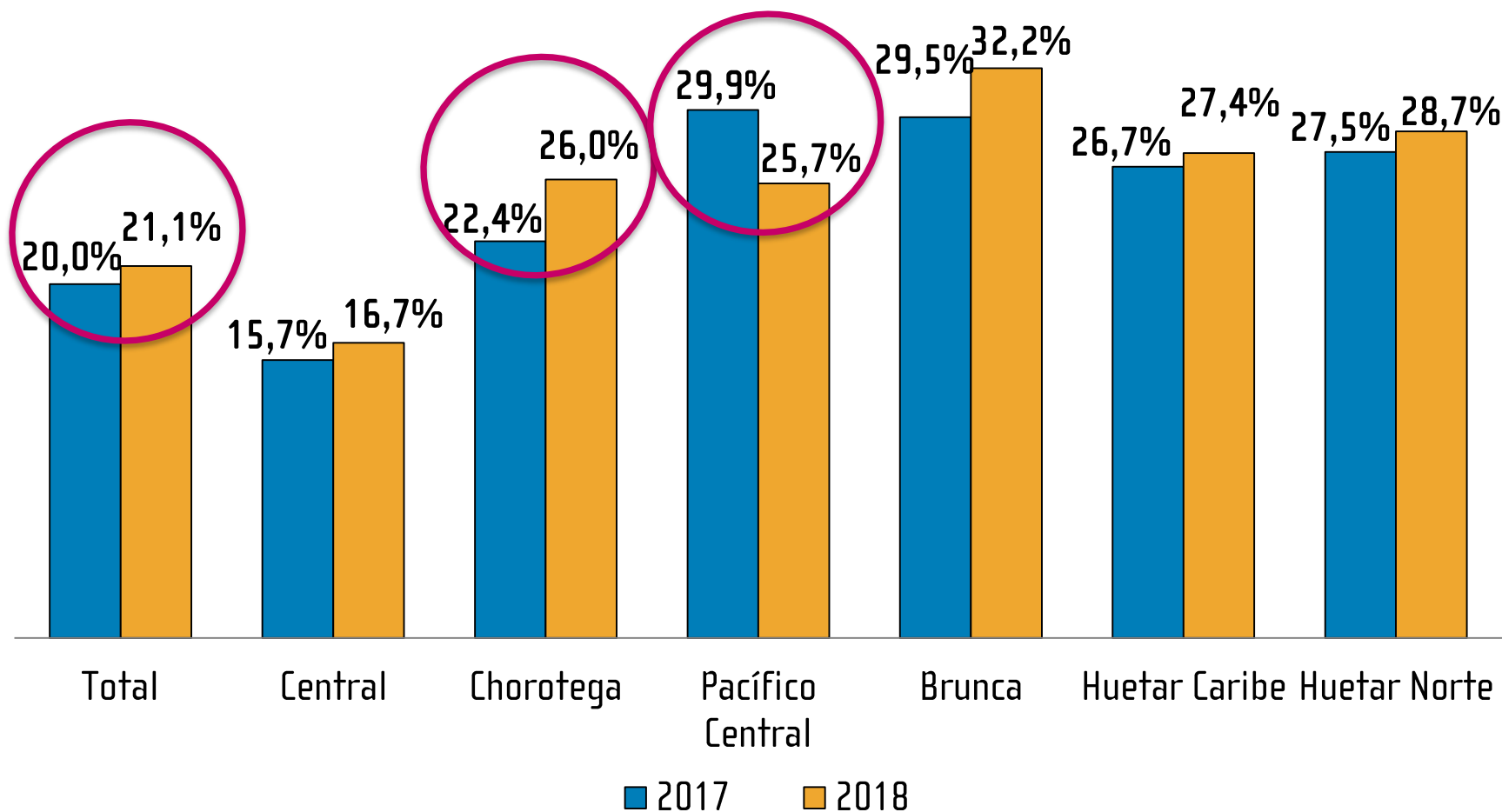



Índice de pobreza multidimensional



Educación

20%

No asistencia a la educación formal

Rezago educativo

Sin logro de bachillerato

Bajo desarrollo de capital humano

Vivienda y uso de internet

20%

Mal estado del techo o el piso

Mal estado de las paredes exteriores

Hacinamiento

Sin uso de Internet

Salud

20%

Sin seguro de salud

Sin servicio de agua

Sin eliminación de excretas

Sin eliminación de basura

Trabajo

20%

Desempleo de larga duración o personas desalentadas

Incumplimiento de derechos laborales

- Incumplimiento de salario mínimo

- Incumplimiento de otros derechos laborales

Empleo independiente informal

Protección social

20%

Primera infancia sin cuidado

Personas adultas mayores sin pensión

Personas con discapacidad sin transferencias

Fuera de la fuerza de trabajo por obligaciones familiares

IPM

Evolución de la pobreza por IPM



Pobreza por IPM permanece sin variación estadística

Porcentaje

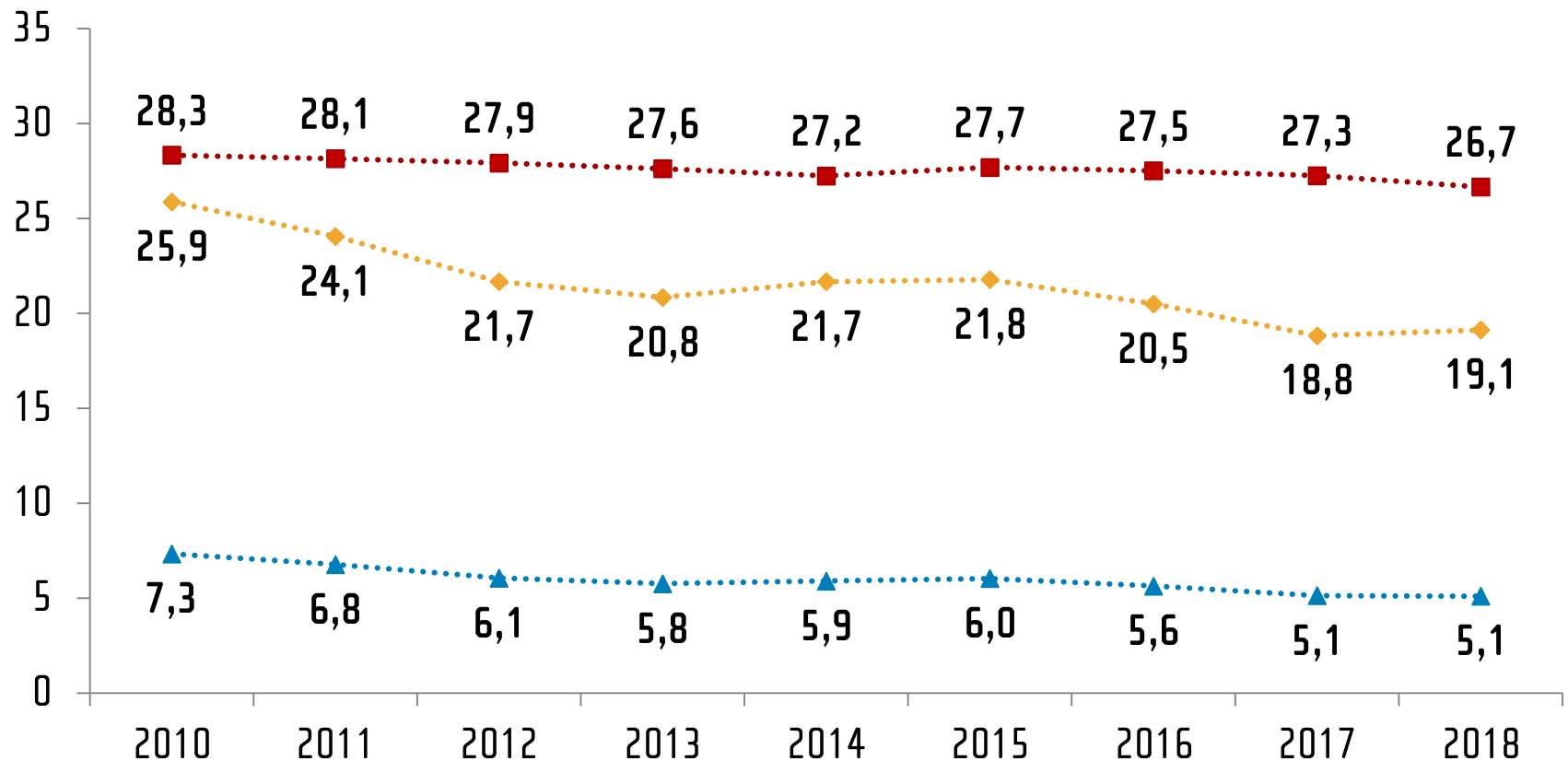

■ Intensidad ◆ Incidencia ▲ IPM

Evolución de la pobreza por IPM



Incidencia de la pobreza por IPM es más del doble en la zona rural respecto a la urbana

Porcentaje

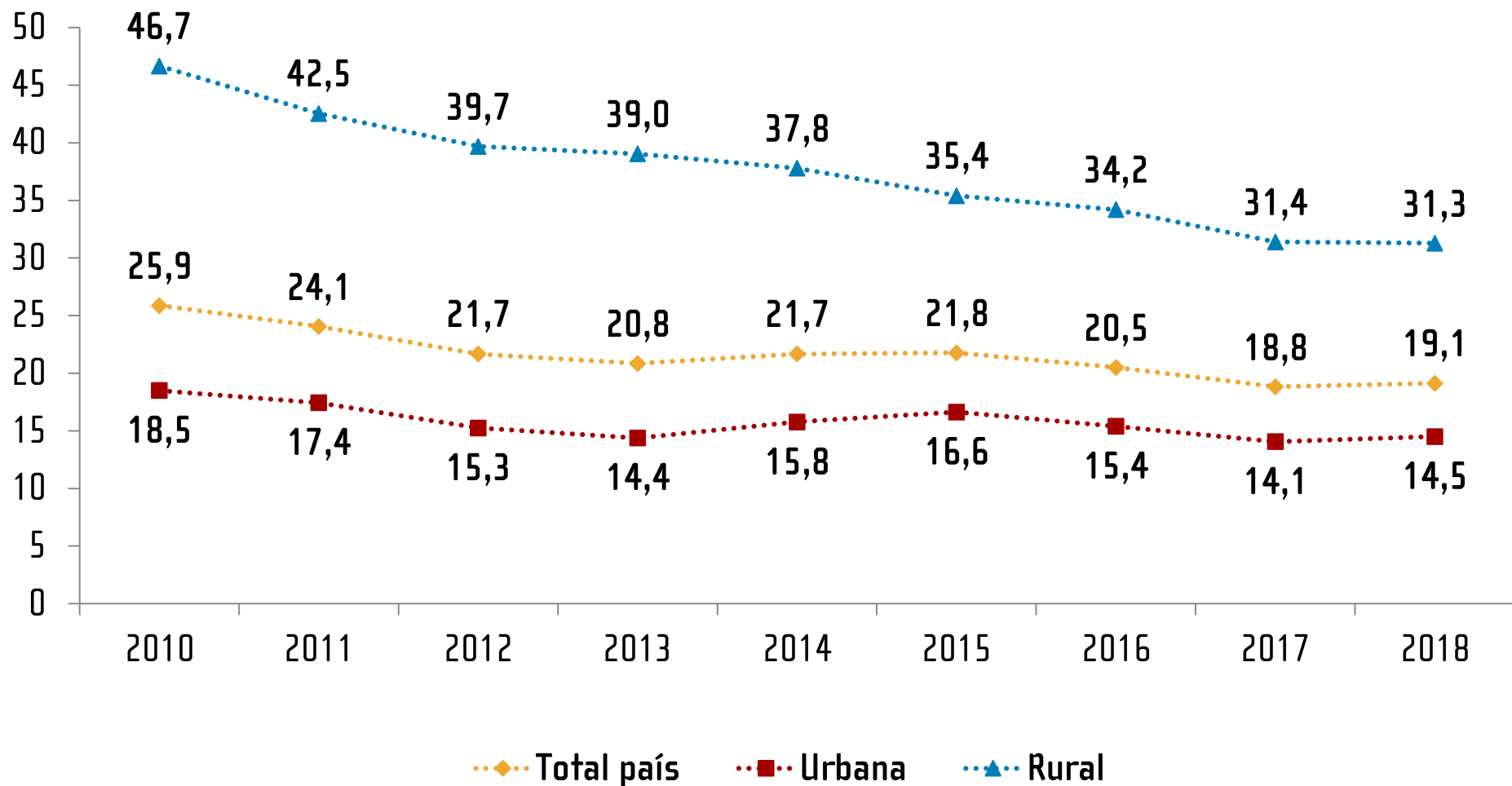

Pobreza por IPM en regiones



■ 2017
■ 2018

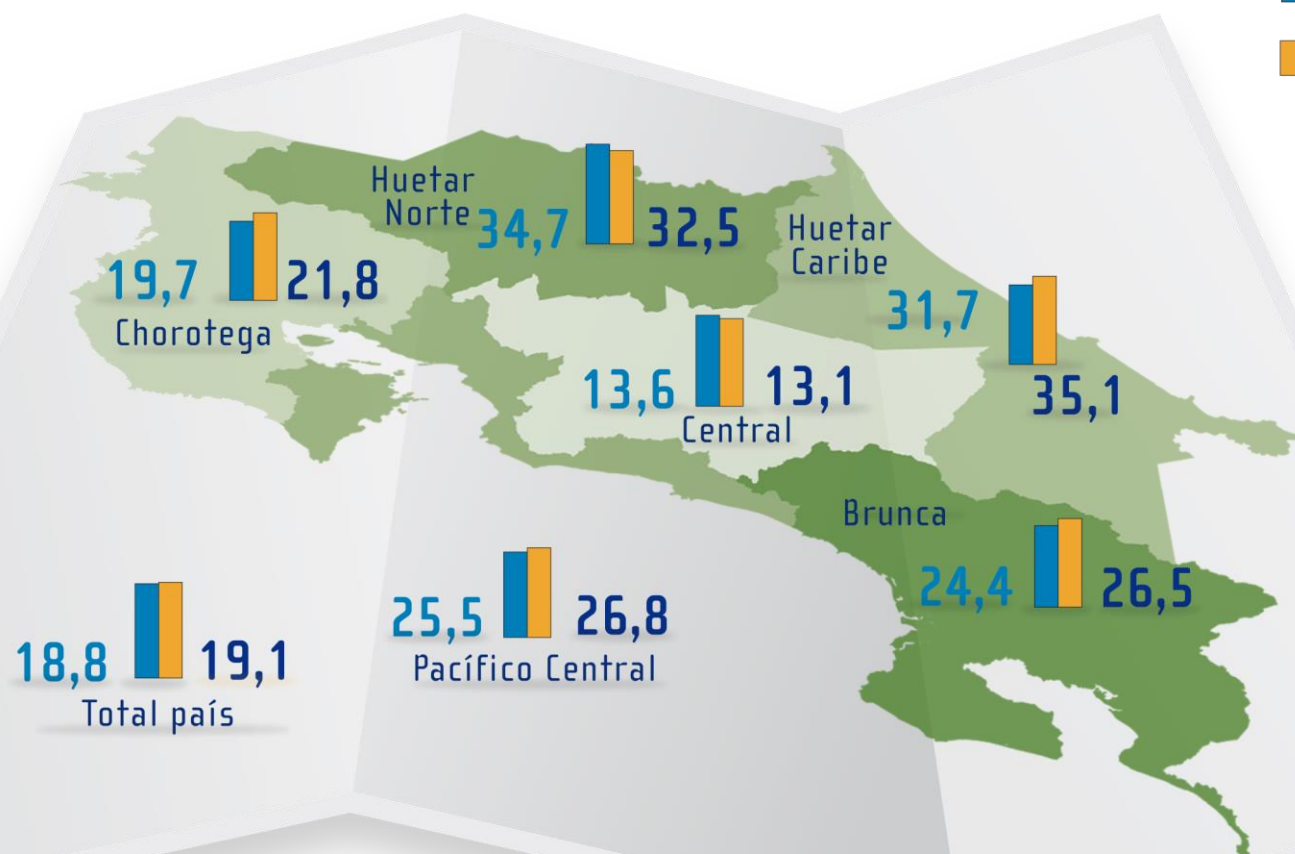

Aporte de las dimensiones al IPM

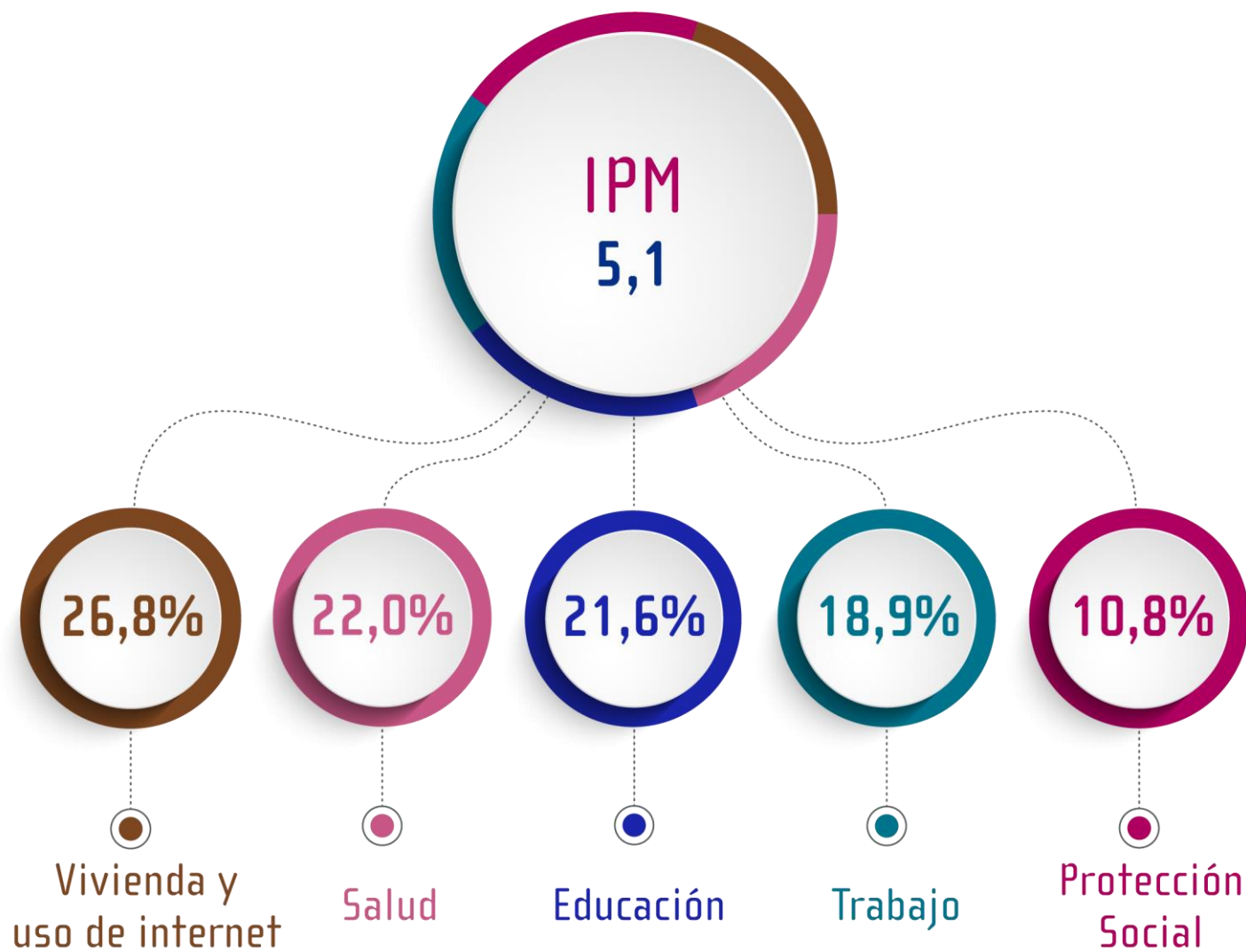

Incidencia de los indicadores



Educación

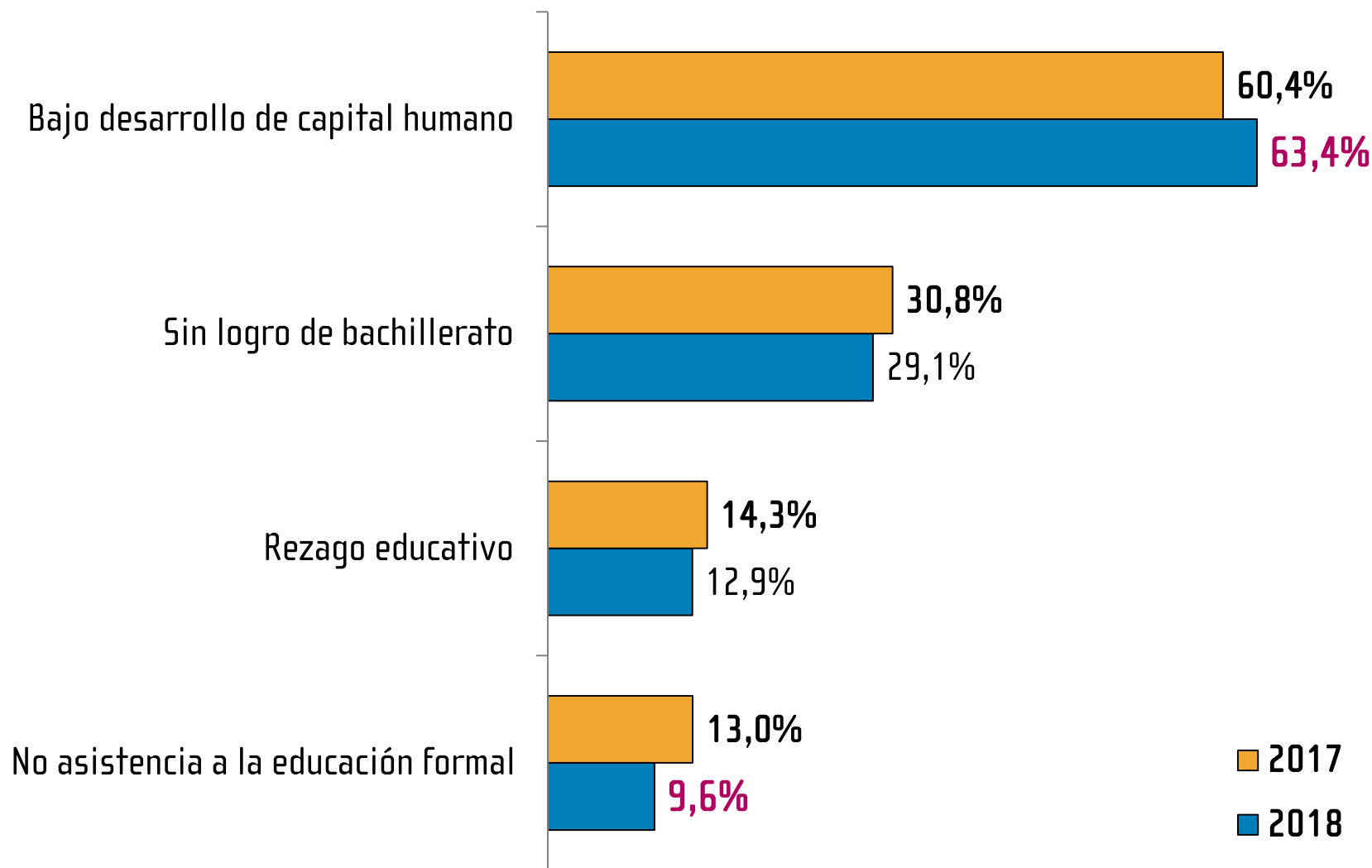



Vivienda y uso de internet

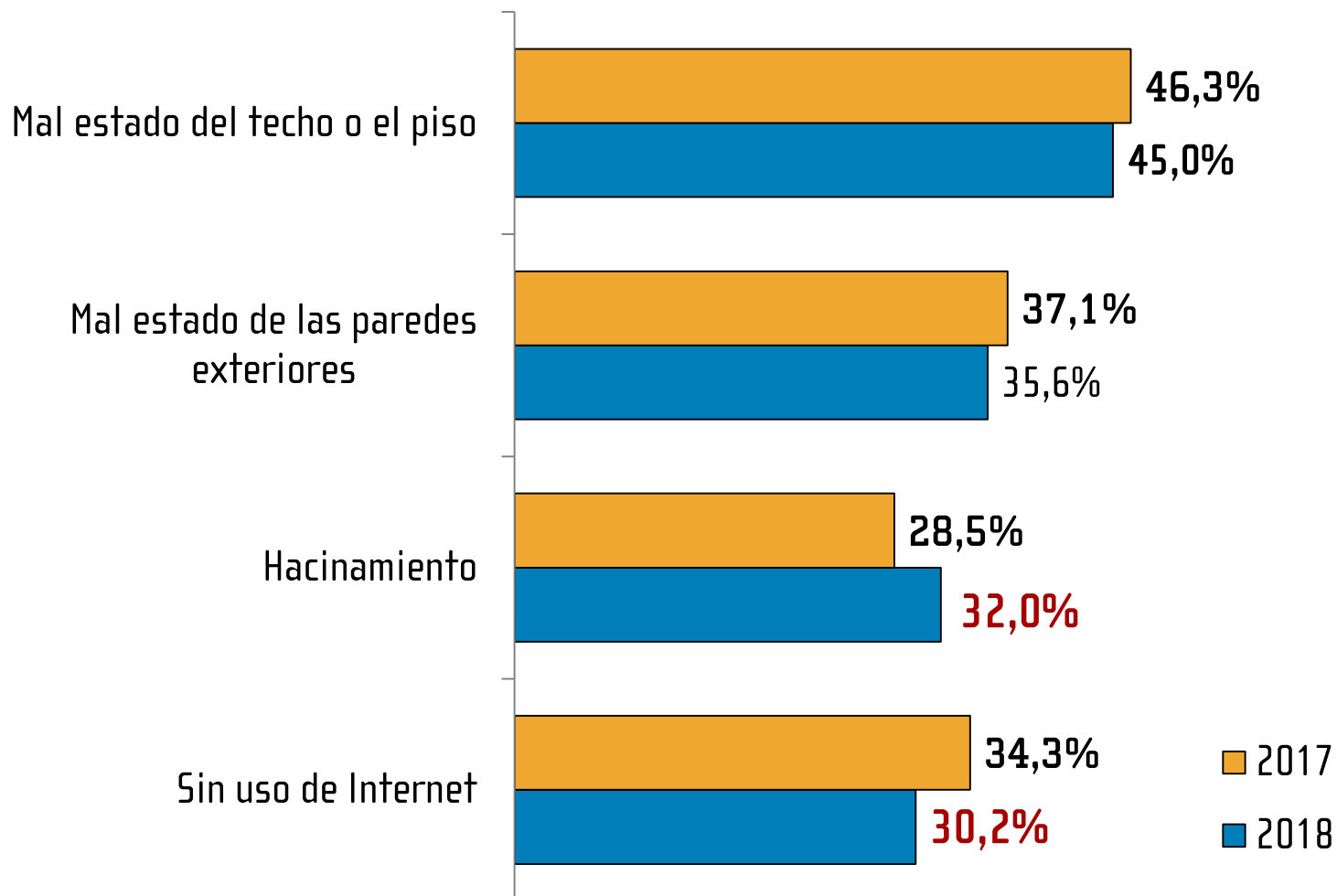

Incidencia de los indicadores



Salud

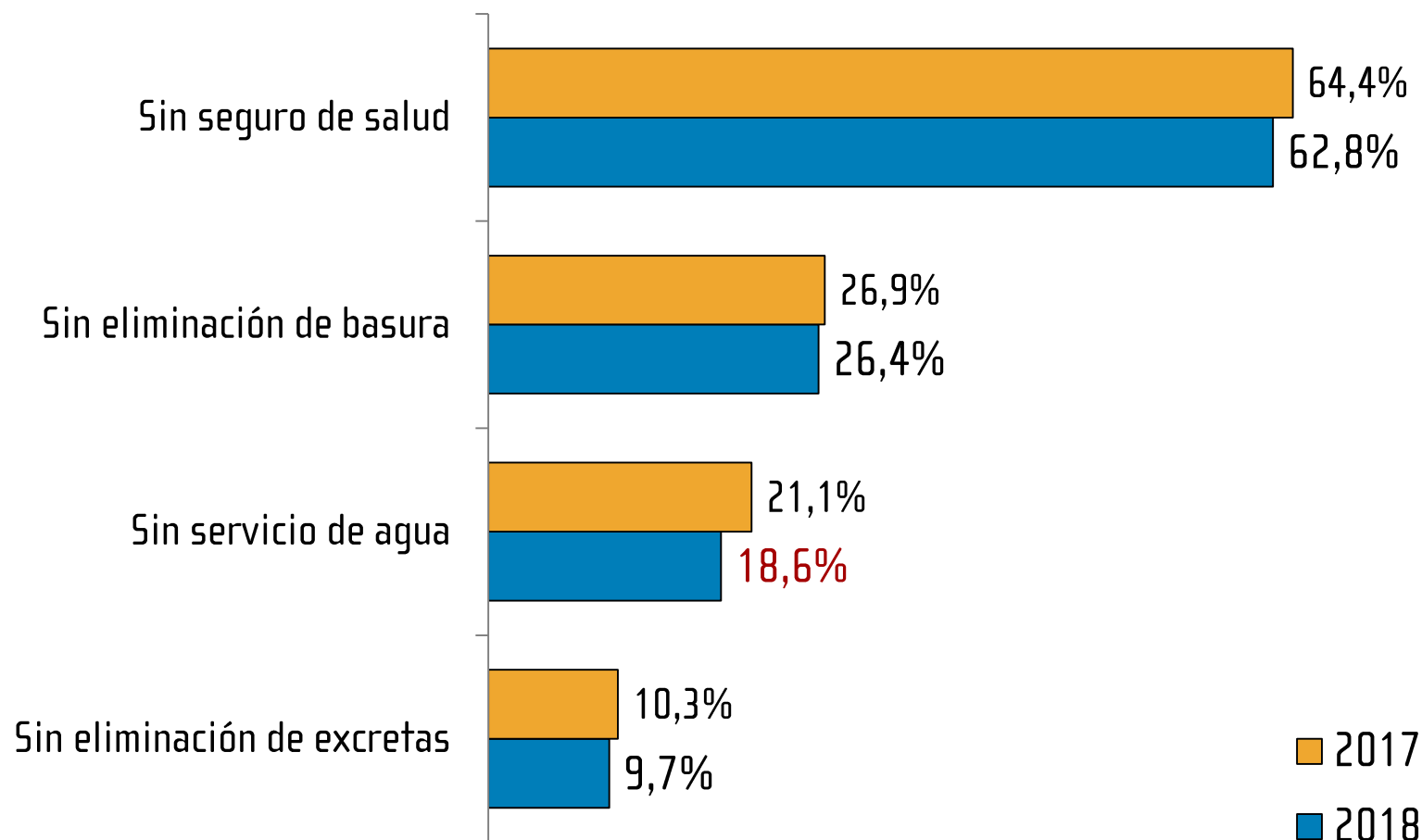

Incidencia de los indicadores



Trabajo

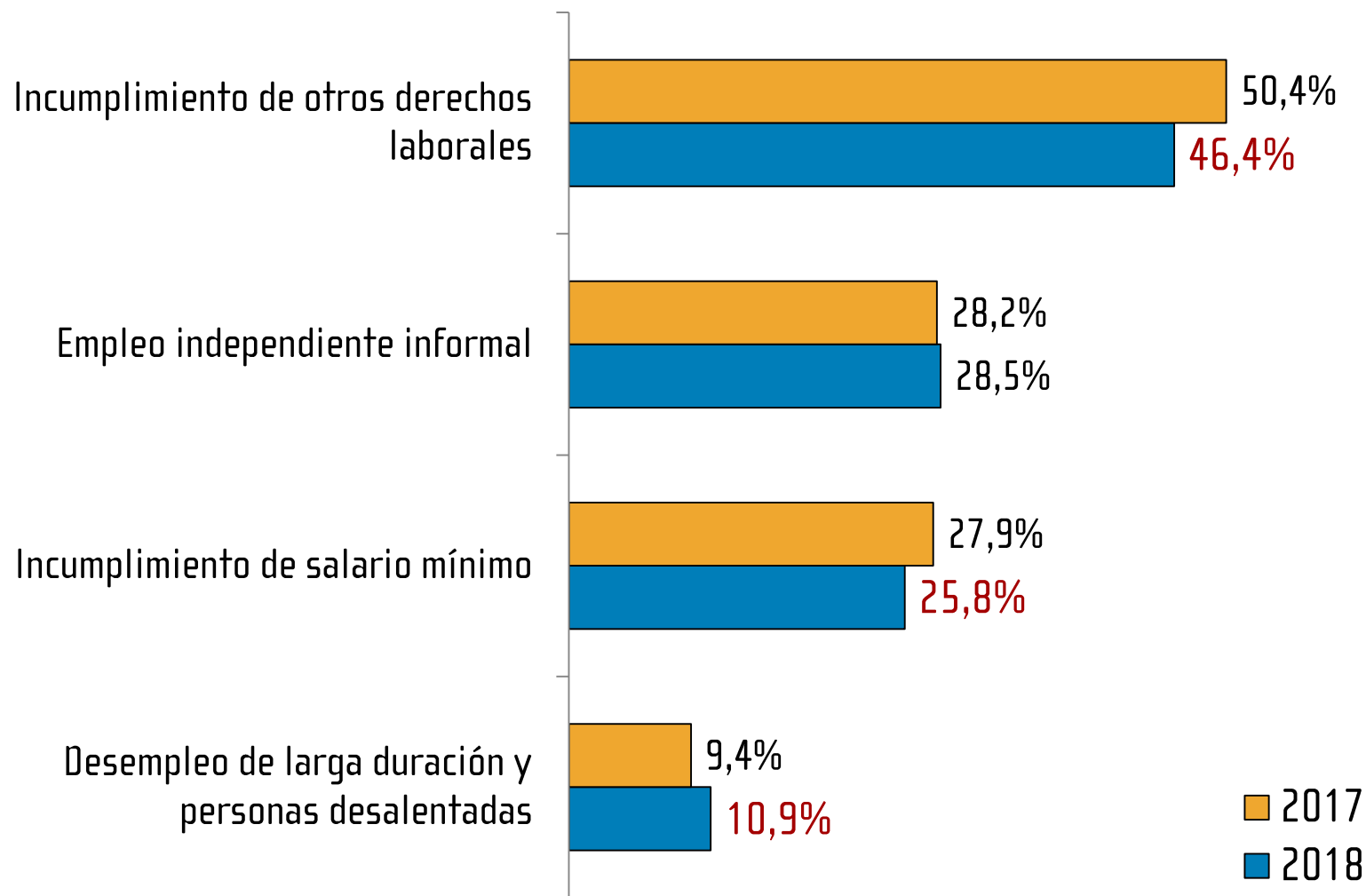



Protección social

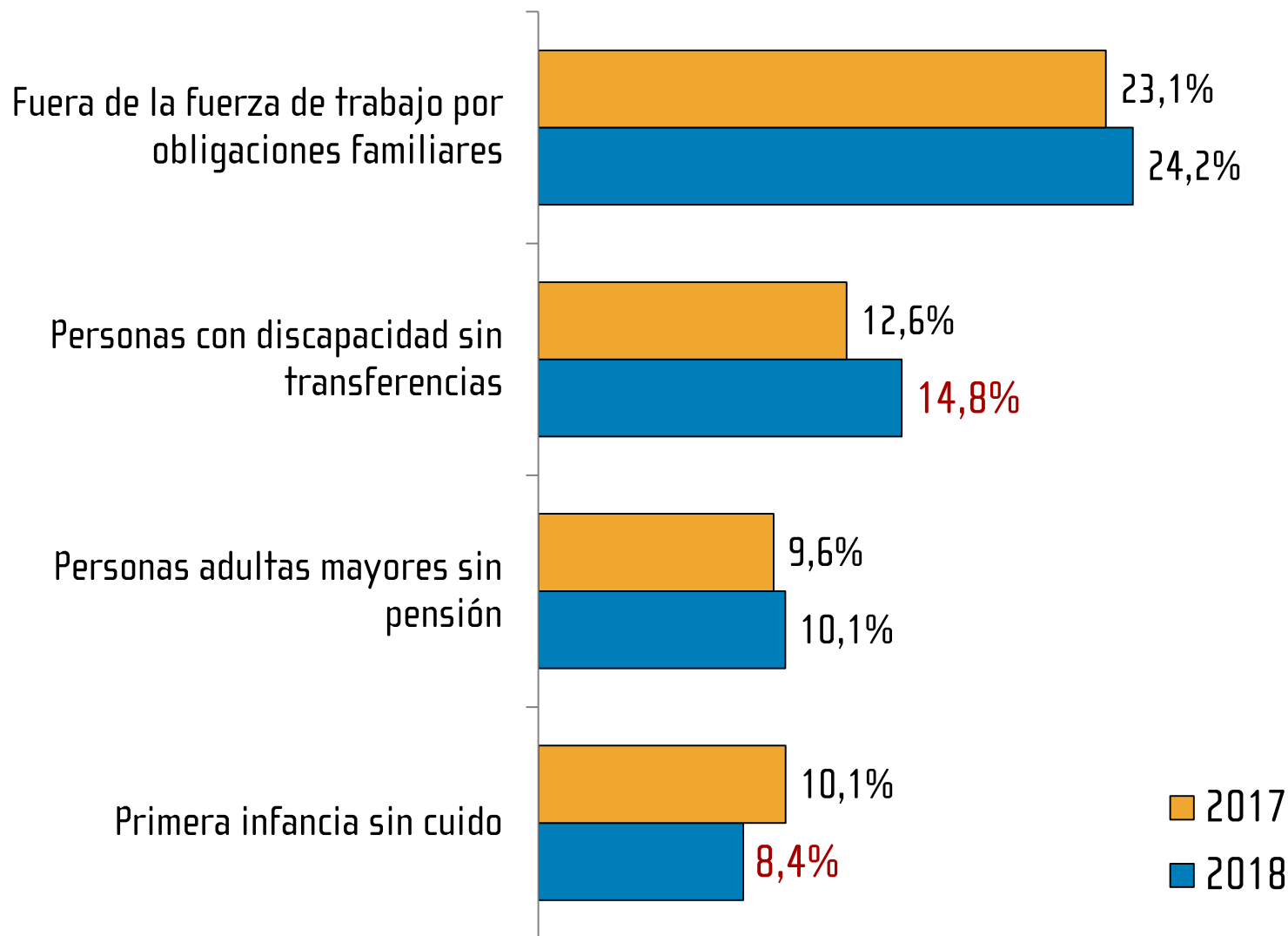



❖ Clasificación de los Hogares en pobreza

Situación de pobreza según método de medición



Distribución porcentual de los hogares según condición de pobreza

Total de hogares:
1 561 637

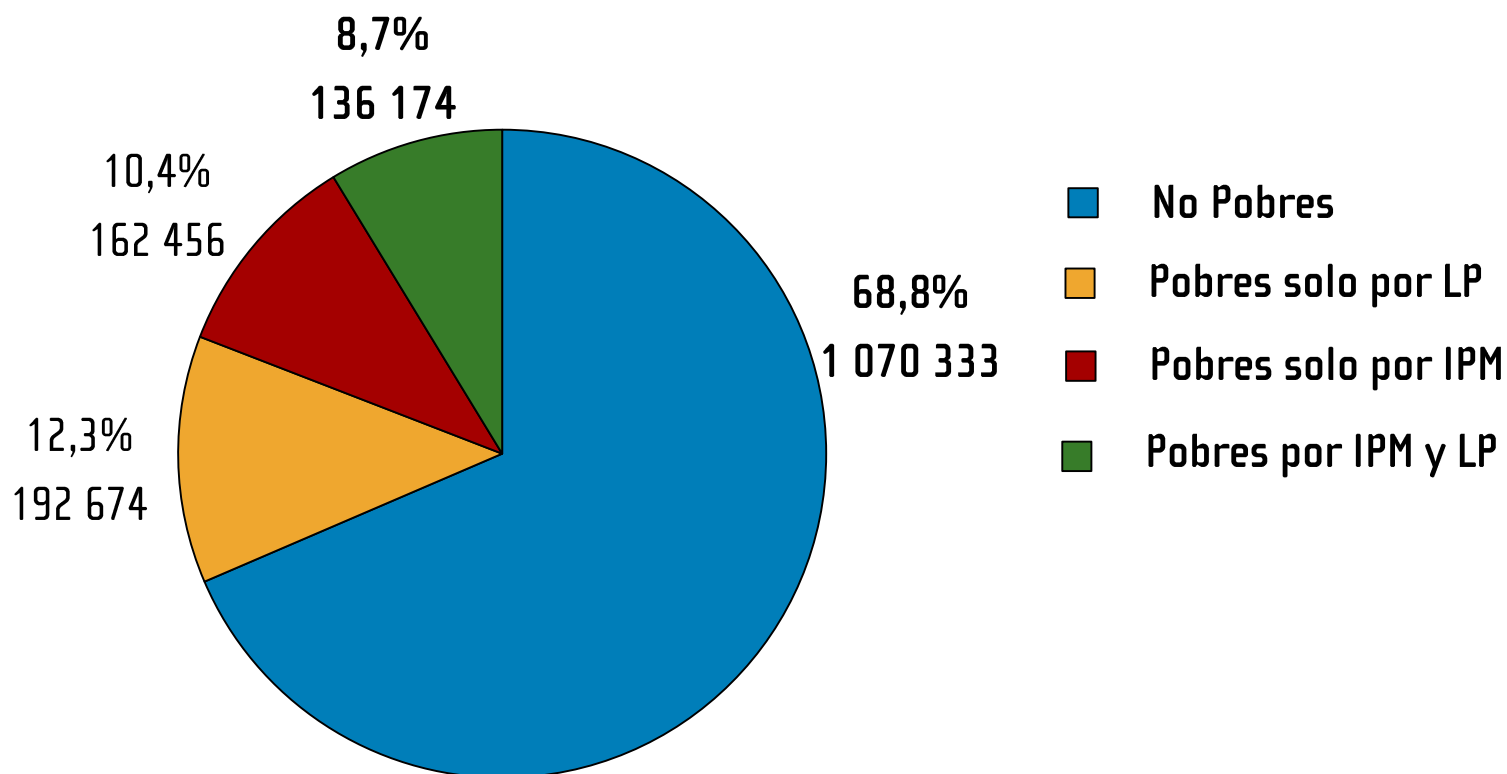

Perfiles de pobreza



Características de los hogares y las personas por situación de pobreza LP e IPM según indicador, julio 2018

(excluye servicio doméstico y pensionistas que viven en los hogares)

Indicador	Total país	Situación de pobreza	
		No pobres (ni por LP ni por IPM)	Total de pobres por LP e IPM
Total de personas	4 990 727	3 226 733	556 939
Total de hogares	1 561 637	1 070 333	136 174
Miembros por hogar	3,20	3,01	4,09
Tasa de desempleo abierto	8,3	5,3	23,0
Ingreso per cápita del hogar	369 534	489 779	54 966
Escolaridad promedio de personas de 15 años y más	8,83	9,88	6,05
Porcentaje de población no asegurada	14,8	8,7	33,4
Porcentaje de hogares sin vivienda propia	28,7	25,7	41,2
Porcentaje de hogares que recibe algún subsidio o beca	25,1	16,8	51,1
Porcentaje de adultos mayores sin pensión	34,3	30,3	45,1

+ INFORMACION,
MEJORES DECISIONES PAÍS.
LO DICE USTED, LO DICE INEC.

Muchas gracias



INEC Costa Rica



@ineccr



INEC Costa Rica



INEC Costa Rica