

Encuesta Nacional de Demanda Laboral



Queremos saber
¿Cómo está?

Encuesta Nacional de Demanda Laboral (Enadel)

¿Qué es el Instituto Nacional de Estadística y Censos (INEC)?

El INEC es la institución pública que produce información estadística por medio de censos, encuestas y registros administrativos, cuyos resultados son de mucha utilidad para conocer la realidad del país.



¿Qué es la Enadel?

Es un estudio que recopila información estadística sobre las características de los puestos de trabajo que requieren los establecimientos en el país. Su aplicación es de mucha utilidad para describir la demanda de trabajo y sus resultados servirán de insumo para que los distintos usuarios tomen decisiones relacionadas con el mercado laboral nacional.



¿Por qué se seleccionó su establecimiento?

Cada establecimiento ha sido seleccionado por medio de métodos estadísticos y probabilísticos utilizados por el INEC, para asegurar la representatividad de toda la población, a través de una muestra elegida por región de planificación y sector de actividad. Su establecimiento forma parte de este estudio y será contactado por nuestro personal para completar los datos que se solicitan en la encuesta.

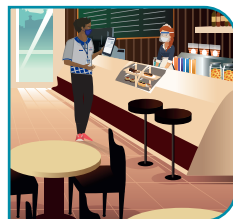

¿Cómo protege el INEC la confidencialidad de los datos suministrados?

La información recopilada será totalmente confidencial y se utilizará exclusivamente para los fines del estudio. Para su seguridad, los datos suministrados están protegidos por el Artículo 20, de la Ley N° 9694 del Sistema de Estadística Nacional, en donde se explica el Principio de Confidencialidad estadística, que garantiza la protección de sus datos; es decir, que nunca serán divulgados en forma nominal (con nombres), tampoco los entregará a autoridades, ni a ninguna otra persona, para propósitos financieros, judiciales, administrativos o de cualquier otra índole que no sea la elaboración de estadísticas oficiales.

¿Cómo utiliza el INEC la información?

La información de su establecimiento será analizada de manera confidencial y no se dará a conocer individualmente, sino únicamente como parte de cifras globales. Con esta información, diferentes usuarios (investigadores, instituciones de formación, empresas) contarán con datos estadísticos de calidad sobre los perfiles de los puestos de trabajo que demandan los establecimientos privados en el país, con desagregación por región de planificación.



¿Cómo identificar a nuestro personal entrevistador?

El personal entrevistador podrá contactarlo por llamada telefónica, correo electrónico o por medio de visita al establecimiento. Portan la camisa oficial de la institución la cual es de color gris y rombos azules con el logo del INEC; además, cuentan con un gafete institucional, en donde se indica el nombre completo de la persona, el puesto que desempeña, el número de cédula y su fotografía.

¿Cuándo contactaremos a los establecimientos?

Durante el año, personal entrevistador del INEC contactará a los establecimientos seleccionados, quienes son los responsables directos de la aplicación de la encuesta. De igual manera, se pondrá a disposición de los establecimientos un cuestionario electrónico para que puedan enviar la información requerida. Además, nuestro personal está en la disposición de concretar una cita, en el horario a convenir, para propiciar la participación del establecimiento en la encuesta.



Medidas sanitarias

Dadas las restricciones que mantiene el país con motivo de la pandemia, el INEC continúa la aplicación de las recomendaciones sanitarias y respeta lineamientos de higiene, distanciamiento y prevención para garantizar la seguridad de nuestros informantes y el personal que le visita (en caso que sea necesario).

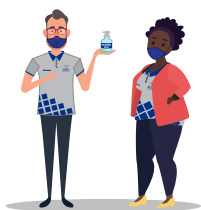

Importante



El artículo 16 de la Ley N° 9694 del Sistema de Estadística Nacional indica que todas las personas físicas o jurídicas, residentes o no en el país, están obligadas a suministrar información por el medio que el INEC lo solicite, esta tiene que darse de manera gratuita y en el plazo fijado.

Contáctenos

Puede verificar la identidad de la persona que le contacta de las siguientes maneras:

- Ingresar al sitio web del INEC, en <http://www.inec.cr/personal-de-campo> ; ahí anota el número de cédula que está en el carné.
- Llamar a los teléfonos: 2527 1196 o 2527 1186.
- O bien escribir al correo electrónico: estadisticasempresas@inec.go.cr



INEC Costa Rica



@ineccr



INEC Costa Rica



YouTube INEC Costa Rica

www.inec.cr

INEC, de la rotonda de La Bandera 450 metros oeste, sobre calle Los Negritos, edificio Ana Lorena, Mercedes de Montes de Oca, Costa Rica.

Correo e.: informacion@inec.go.cr Apartado: 10163 - 1000 San José, C. R.

Teléfonos: 2527 - 1144, 2527 - 1145, 2527 - 1146 y 2527 - 1147