

Encuesta Nacional de Hogares 2023

Resultados generales sobre ingresos, pobreza y desigualdad

19 de octubre de 2023



Queremos saber

¿Cómo está?

La Enaho es una encuesta multipropósito

Busca proveer a la sociedad información estadística relacionada con los ingresos del hogar, pobreza por línea de pobreza (LP) y multidimensional (IPM) y otros temas sociales, económicos y demográficos asociados a las condiciones de vida de la población, necesarios para la formulación, seguimiento y evaluación de políticas públicas orientadas al desarrollo del país.



Tamaño de la muestra

- 1 120 UPM
- 13 440 viviendas

Dominios de estudio

- Nacional, zona de residencia (urbana y rural) y región de planificación económica

Marco muestral

- Marco muestral de viviendas 2011 (MMV-2011), basado en el Censo Nacional de Población y Vivienda del año 2011.

Diseño muestral

- Diseño probabilístico, estratificado y bietápico

Tasa de respuesta

- 82,8 %

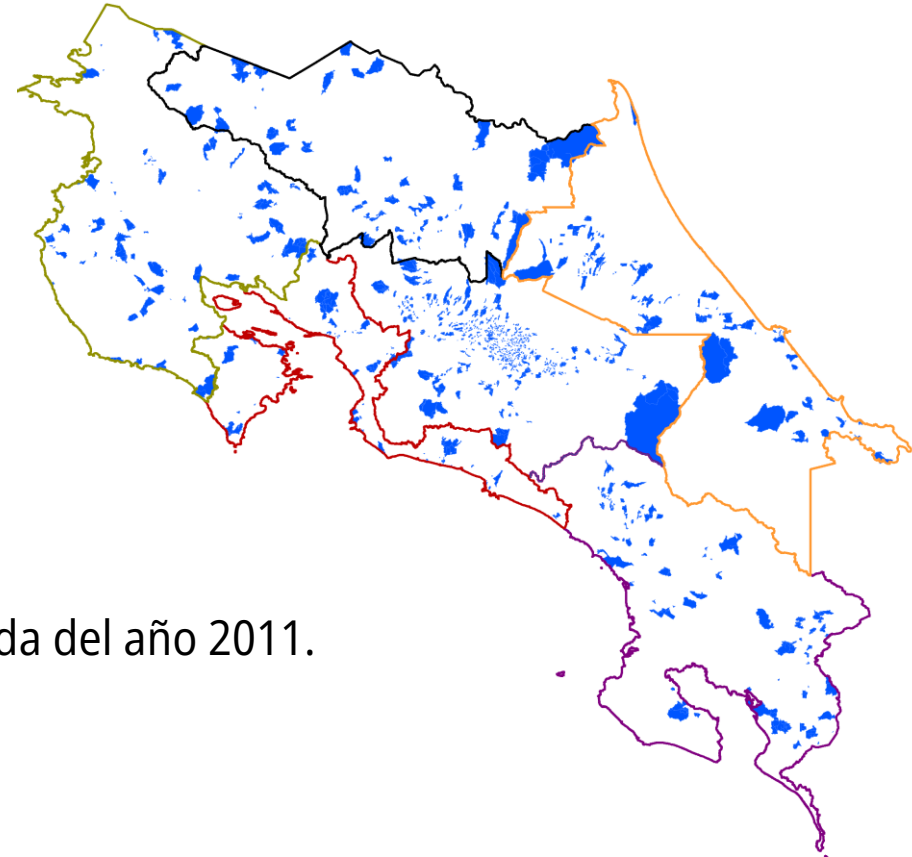

Principales temas investigados

- Ingreso de los hogares y las personas.
- Nivel de pobreza de los hogares por línea de pobreza y pobreza multidimensional.
- Características socioeconómicas y demográficas de la población.
- Vivienda y acceso a servicios.
- Condición de actividad económica de la población.
- Tecnologías de la información y comunicación.

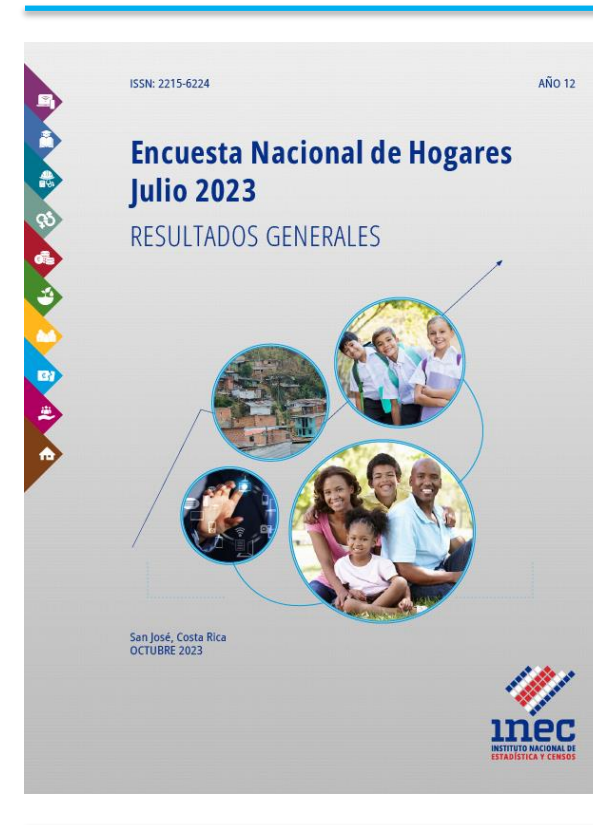



Síntesis de resultados

Ingresos de los hogares



Ingreso total del hogar sin variación respecto al año anterior

Ingreso promedio por hogar

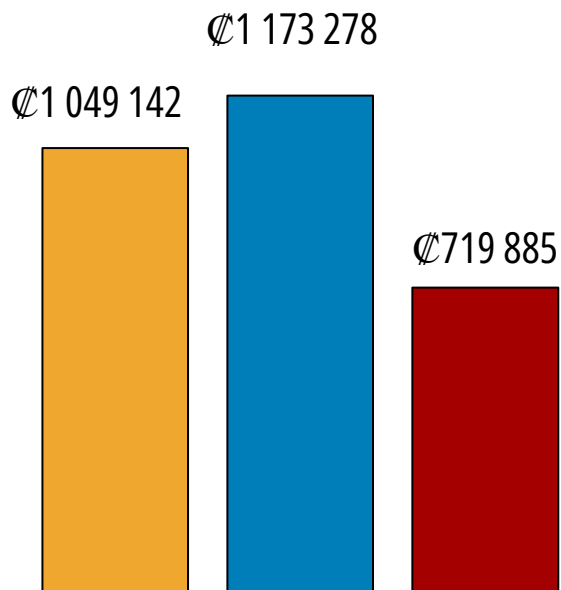

Ingreso per cápita del hogar

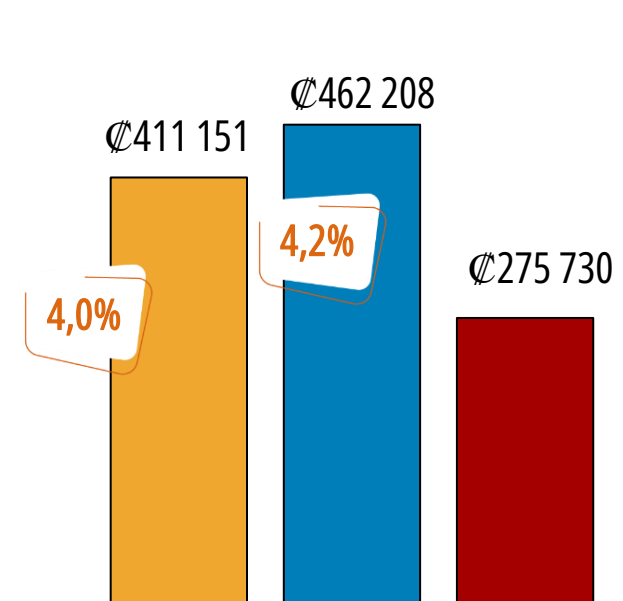

Variación 2022-2023

■ Total país ■ Zona urbana ■ Zona rural

Fuente: INEC-Costa Rica. Encuesta Nacional de Hogares, 2023.

 Variación estadísticamente significativa 2022-2023.

El salario es la principal fuente de ingreso de los hogares

Ingreso promedio del hogar: ₡ 1 049 142

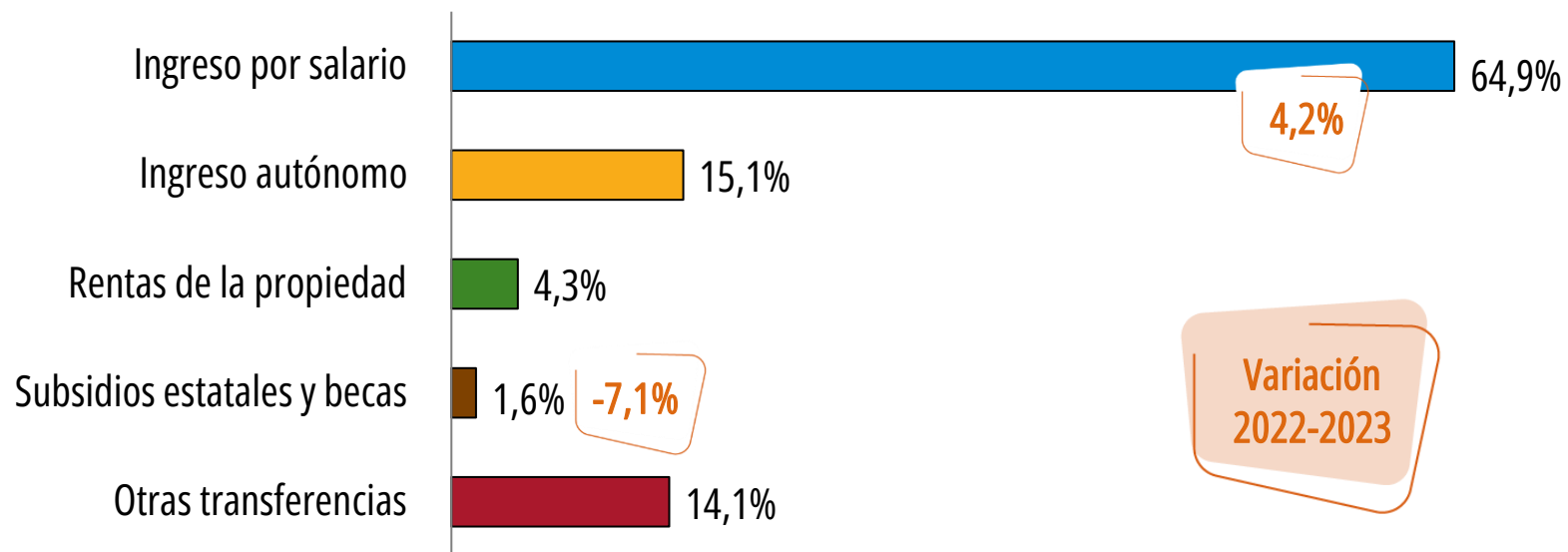

Fuente: INEC-Costa Rica. Encuesta Nacional de Hogares, 2023.

 Variación estadísticamente significativa 2022-2023.

Ingreso por salario crece en la zona rural

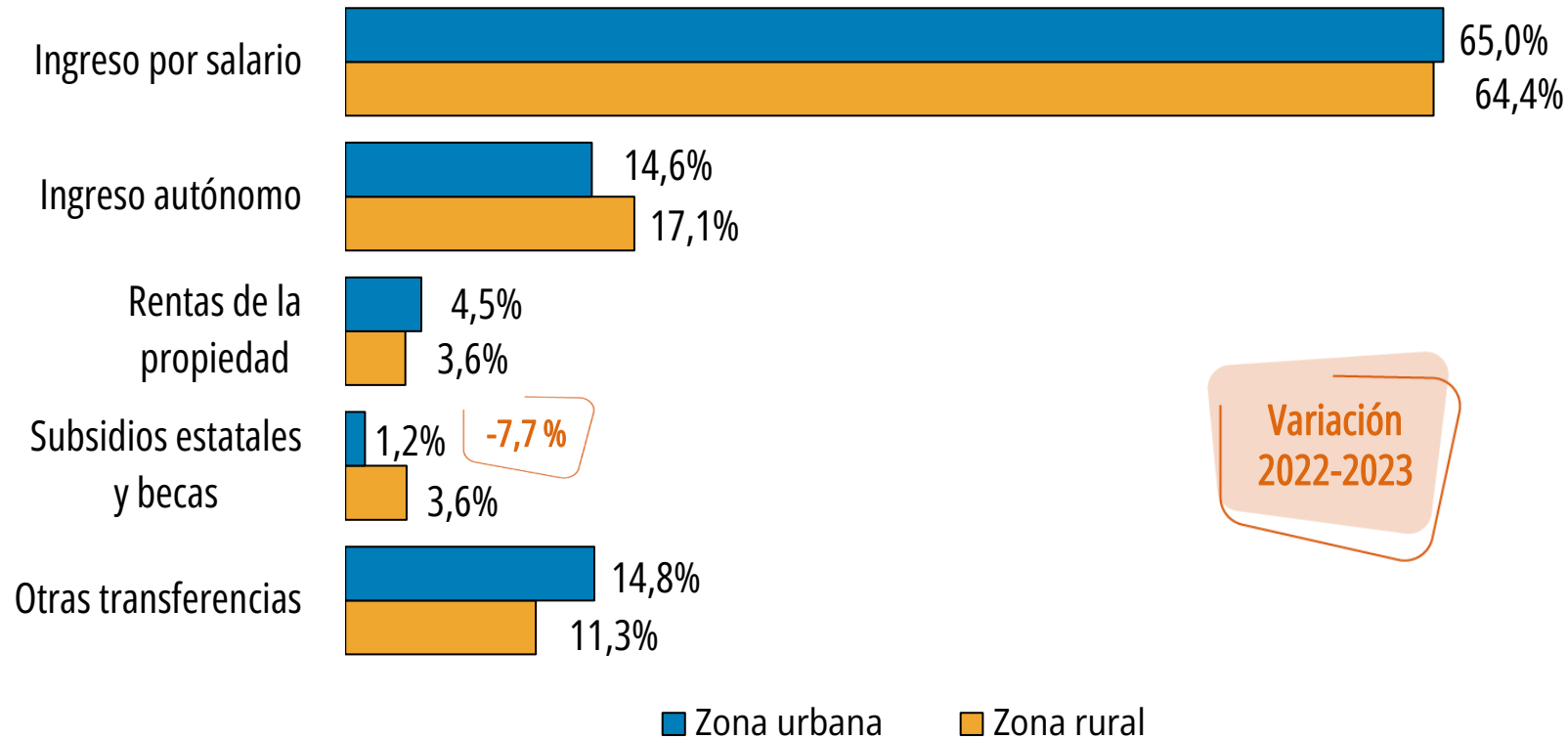

Fuente: INEC-Costa Rica. Encuesta Nacional de Hogares, 2023.

Variación estadísticamente significativa 2022-2023.

El 45,7 % del ingreso de los hogares del primer quintil proviene de transferencias

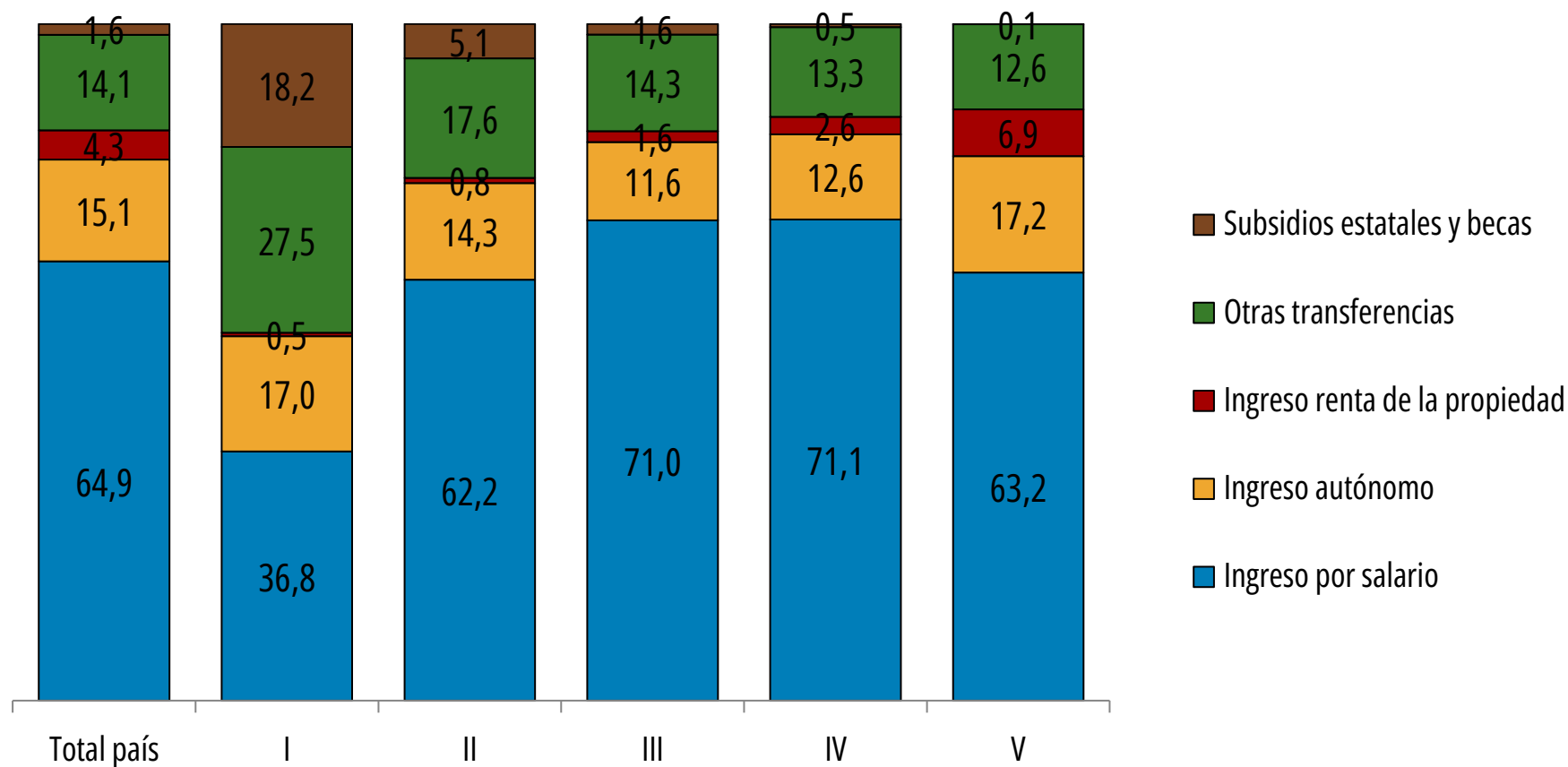

Crece el ingreso per cápita de los hogares de menor ingreso

Ingreso per cápita del hogar

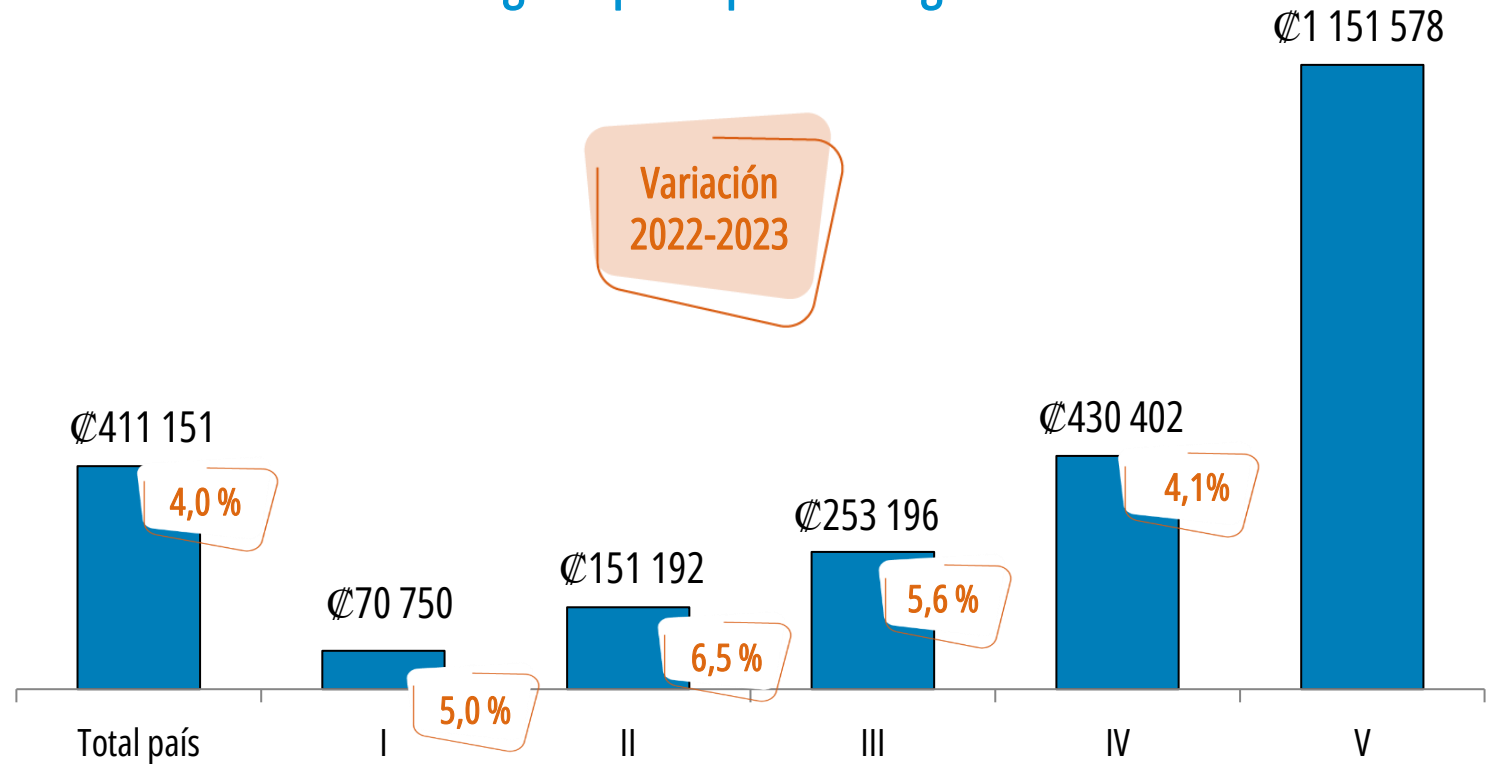

Fuente: INEC-Costa Rica. Encuesta Nacional de Hogares, 2023.

 Variación estadísticamente significativa 2022- 2023.

Ingreso real de los hogares creció un 3,6%

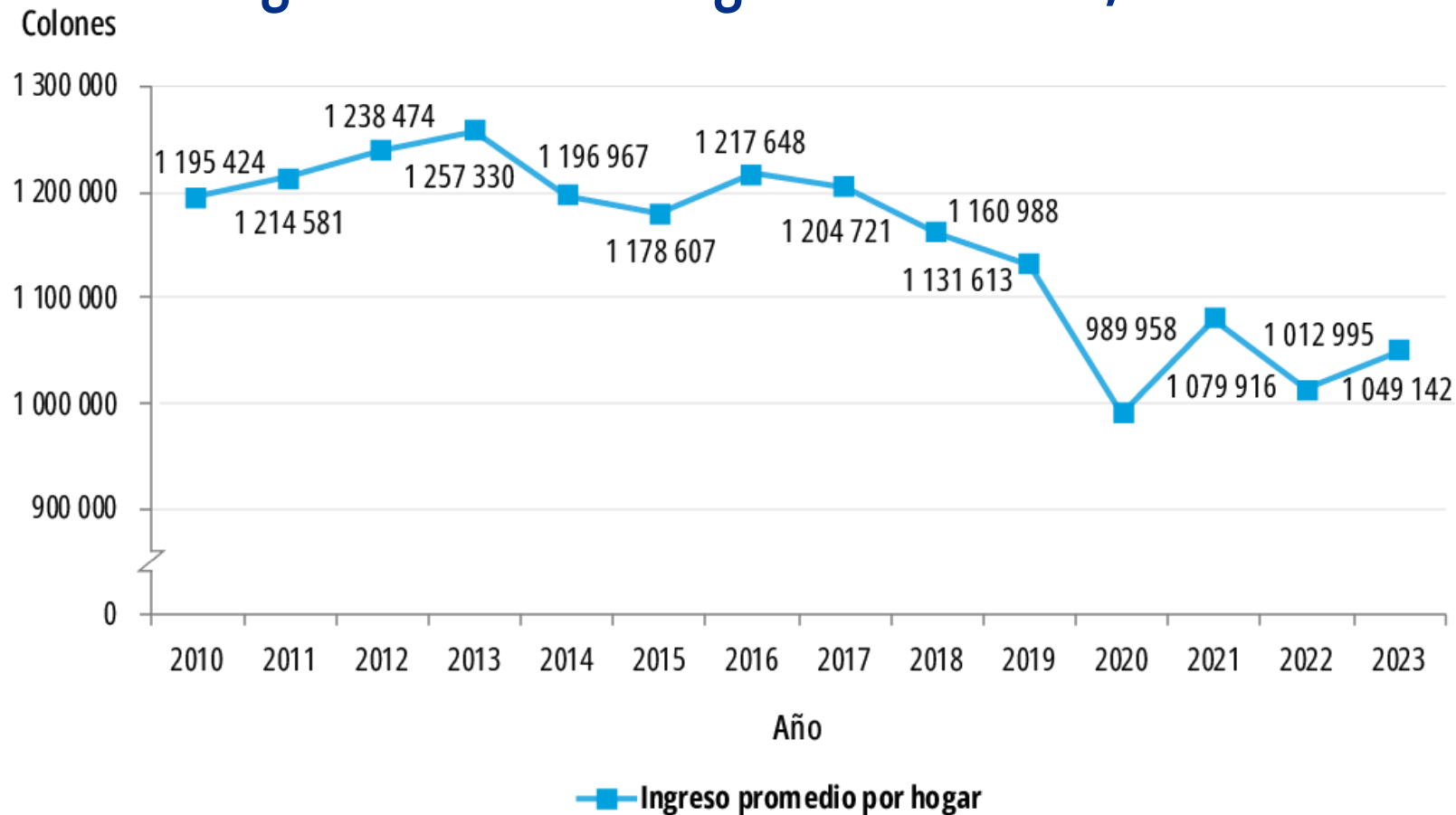

1/ El ingreso neto promedio real del hogar, se obtuvo aplicando al ingreso nominal el valor relativo del Índice de Precios del Consumidor (IPC) de junio del 2023 respecto al de cada año, utilizando cuatro decimales.

Fuente: INEC-Costa Rica. Encuesta Nacional de Hogares, 2010 - 2023.

Coeficiente de Gini sin variaciones

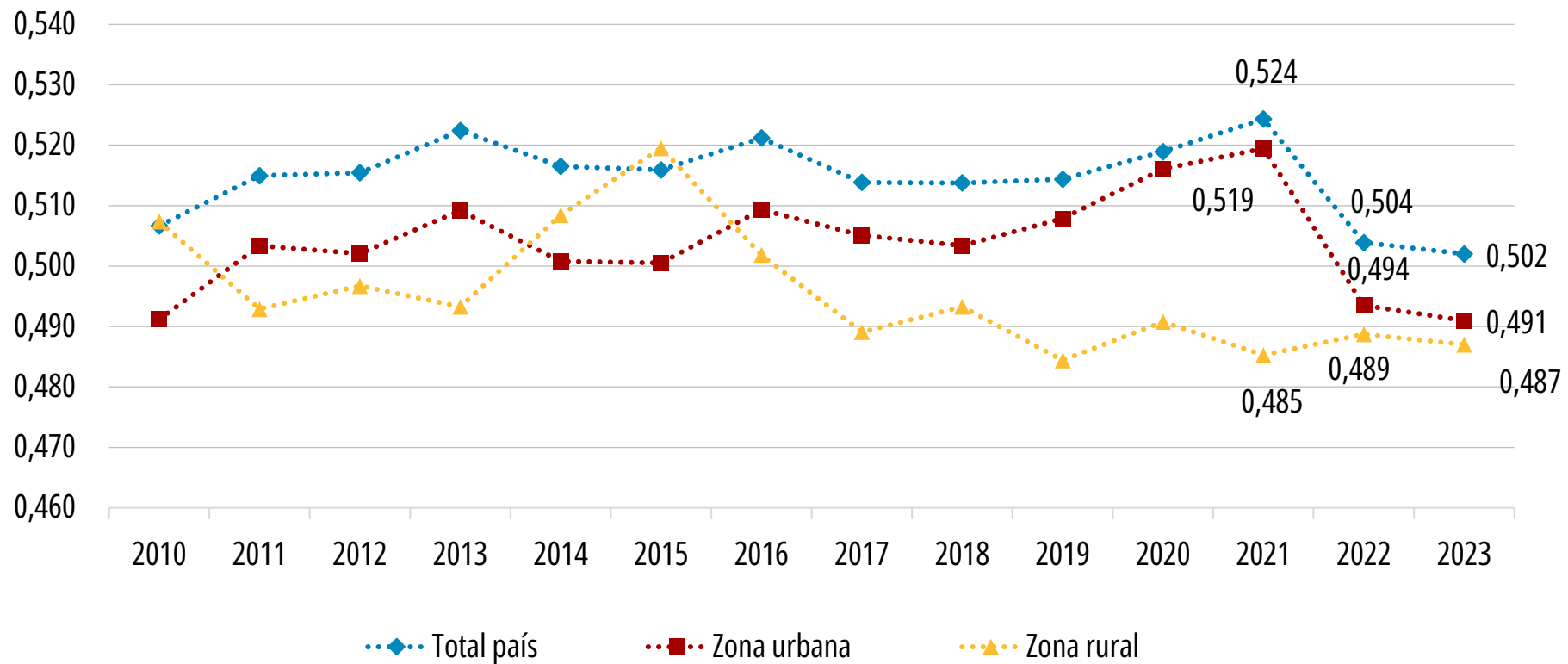

Fuente: INEC-Costa Rica. Encuesta Nacional de Hogares, 2010-2023.



Pobreza por Línea de pobreza (LP)

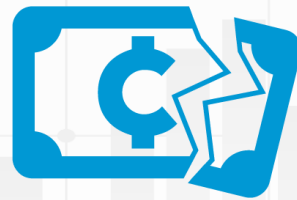

Pobreza por línea de pobreza

Para pobreza



Valor mensual de la Línea de Pobreza (CBA + CNA)



Ingreso mensual per cápita del hogar



Hogar pobre

Línea de pobreza por persona a Junio 2023



Zona urbana
₡ 129 038



Zona rural
₡ 99 537

Para pobreza extrema



Valor mensual de la Línea de Extrema Pobreza (CBA)



Ingreso mensual per cápita del hogar



Hogar en extrema pobreza

Línea de pobreza extrema por persona a junio 2023



Zona urbana
₡ 62 635



Zona rural
₡ 51 930

CBA: Costo per cápita de la Canasta Básica Alimentaria.

CNA: Costo per cápita del Componente no Alimentario.

Fuente: INEC-Costa Rica. Encuesta Nacional de Hogares, 2023.

Hogares de menor ingreso crecieron más que las líneas de pobreza

Zona, Líneas de pobreza y Decil de ingreso	2022	2023	Variación
Urbano			
Línea de Pobreza	128 406	129 038	0,5
Canasta Básica Alimentaria	59 744	62 635	4,8
Decil 1	52 834	55 689	5,4
Decil 2	102 525	106 659	4,0
Decil 3	143 234	150 339	5,0
Rural			
Línea de Pobreza	99 140	99 537	0,4
Canasta Básica Alimentaria	49 913	51 930	4,0
Decil 1	35 062	37 412	6,7
Decil 2	69 115	76 707	11,0
Decil 3	92 148	99 638	8,1

Incidencia de la pobreza disminuye 1,2 p.p.

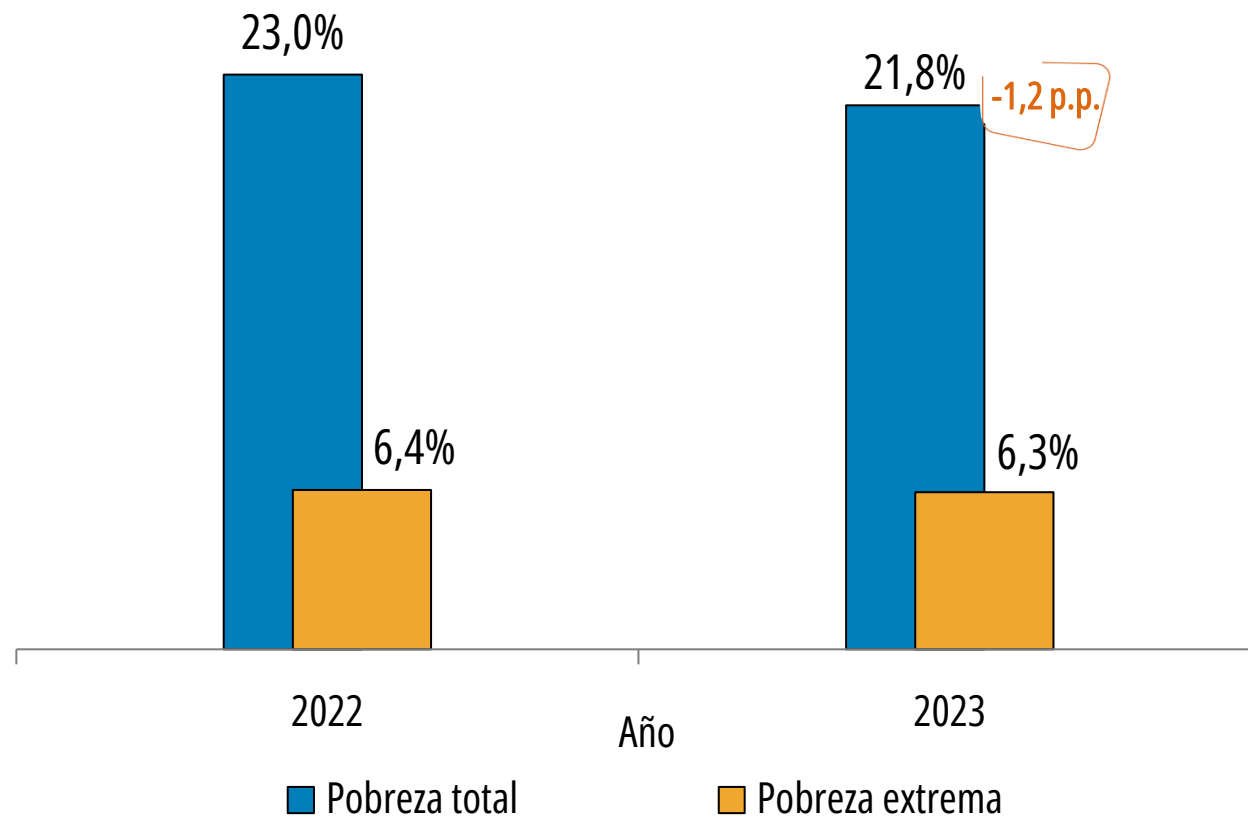

Variación
2022-2023

Fuente: INEC-Costa Rica. Encuesta Nacional de Hogares, 2022-2023.

Variación estadísticamente significativa 2022-2023.

Porcentaje de hogares en pobreza extrema sin variación respecto al 2022

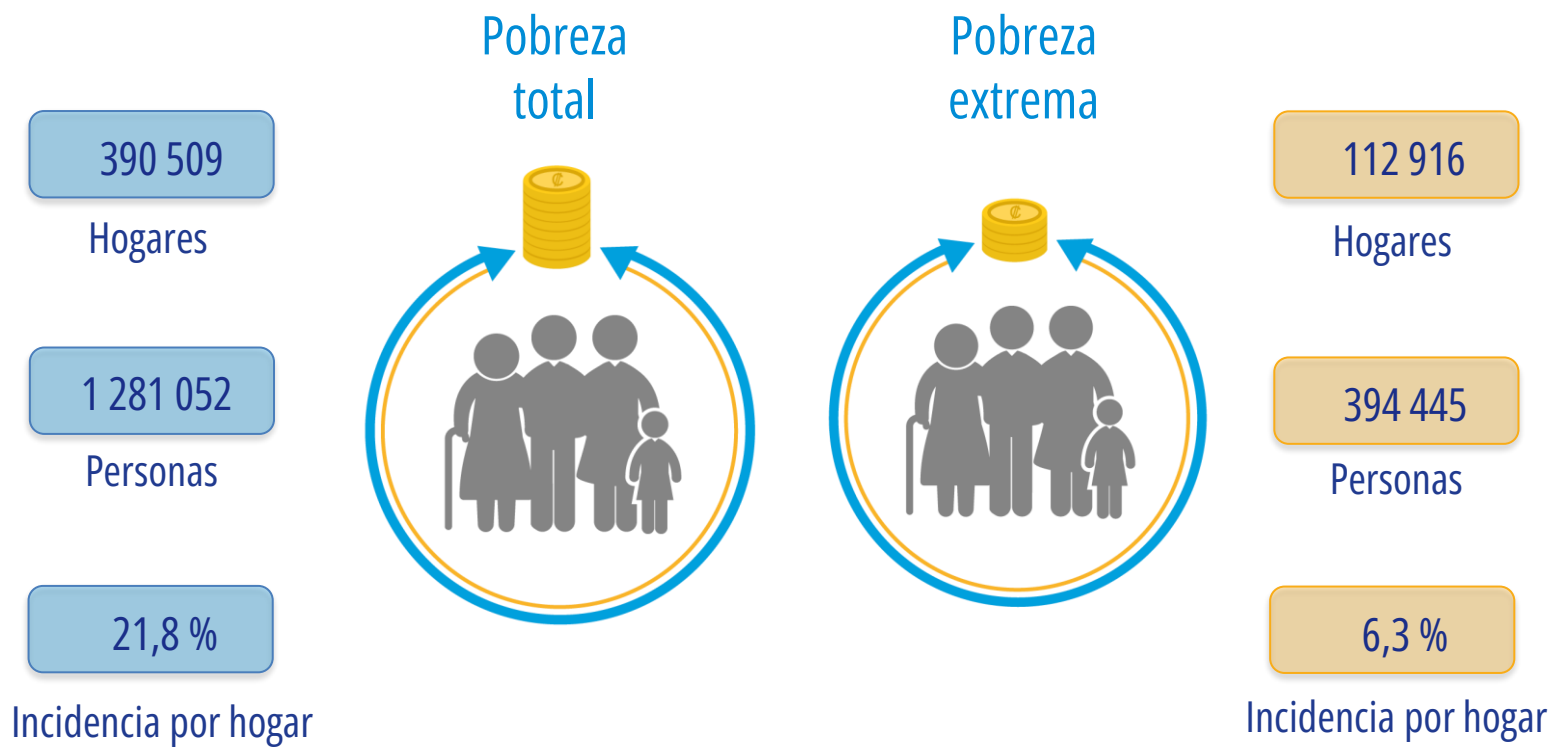

La pobreza de la zona rural varía significativamente respecto al 2022

Porcentaje

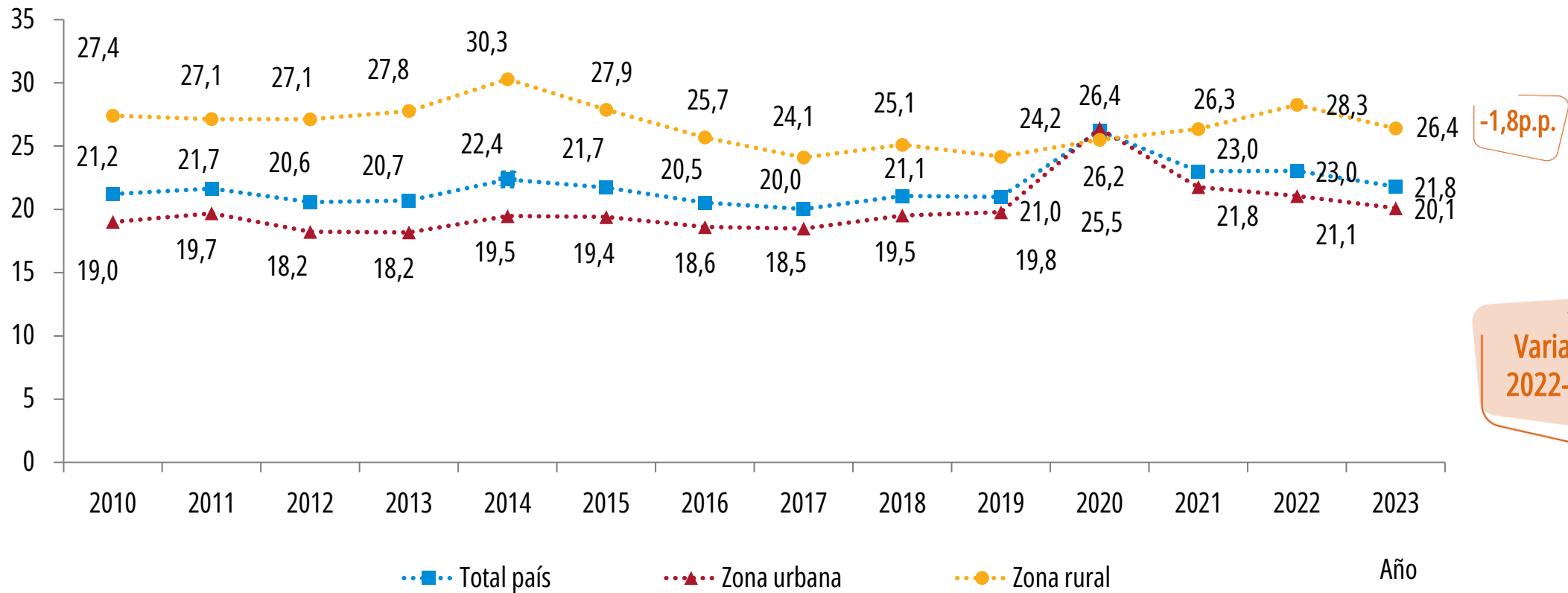

Fuente: INEC-Costa Rica. Encuesta Nacional de Hogares, 2010-2023.

Variación estadísticamente significativa 2022-2023.

Incidencia de pobreza en la región Central disminuye respecto al 2022

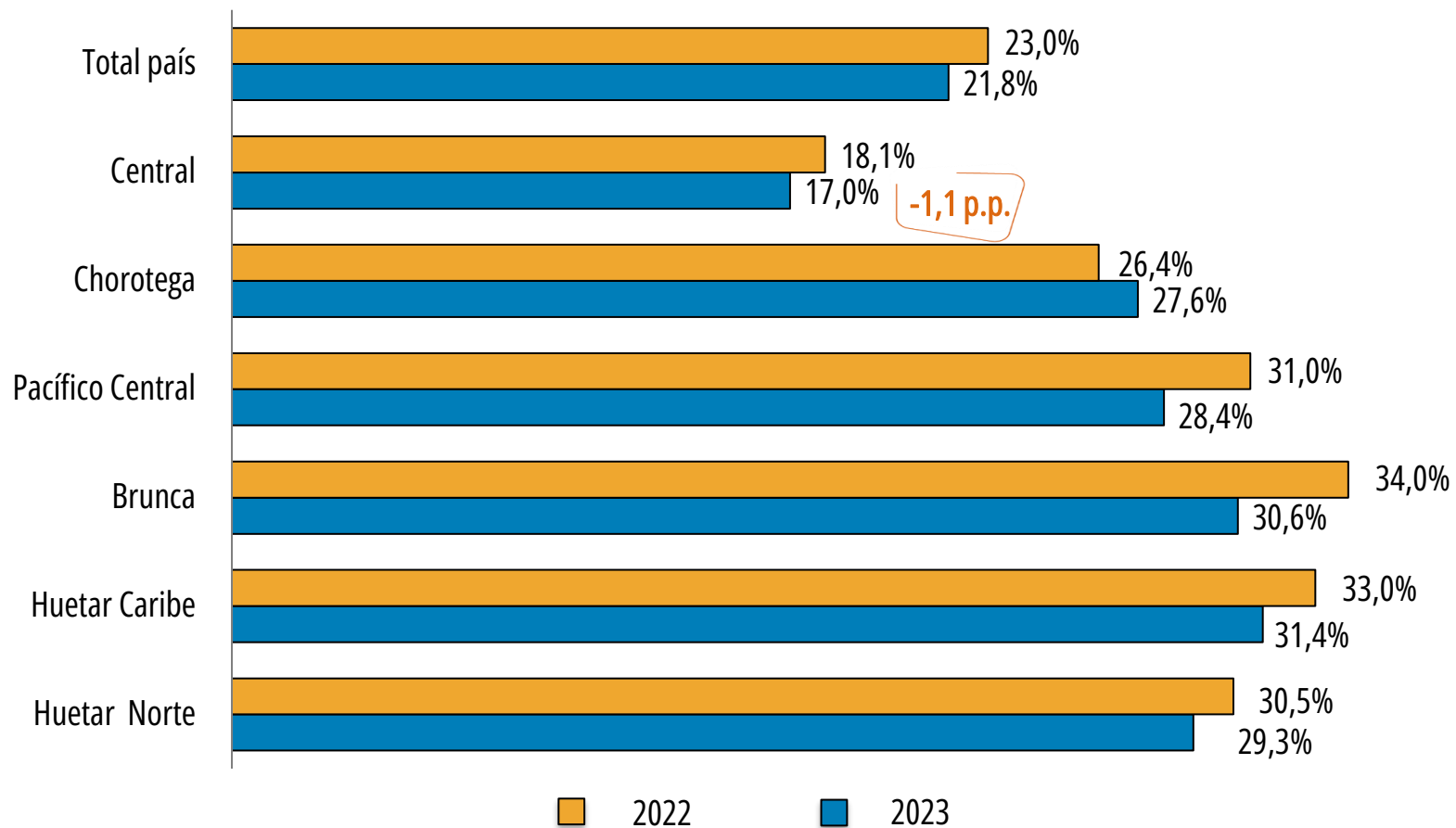

Variación
2022-2023

-1,1 p.p.

Fuente: INEC-Costa Rica. Encuesta Nacional de Hogares, 2023.



Variación estadísticamente significativa 2022-2023.

Pobreza extrema sin variación por zona de residencia

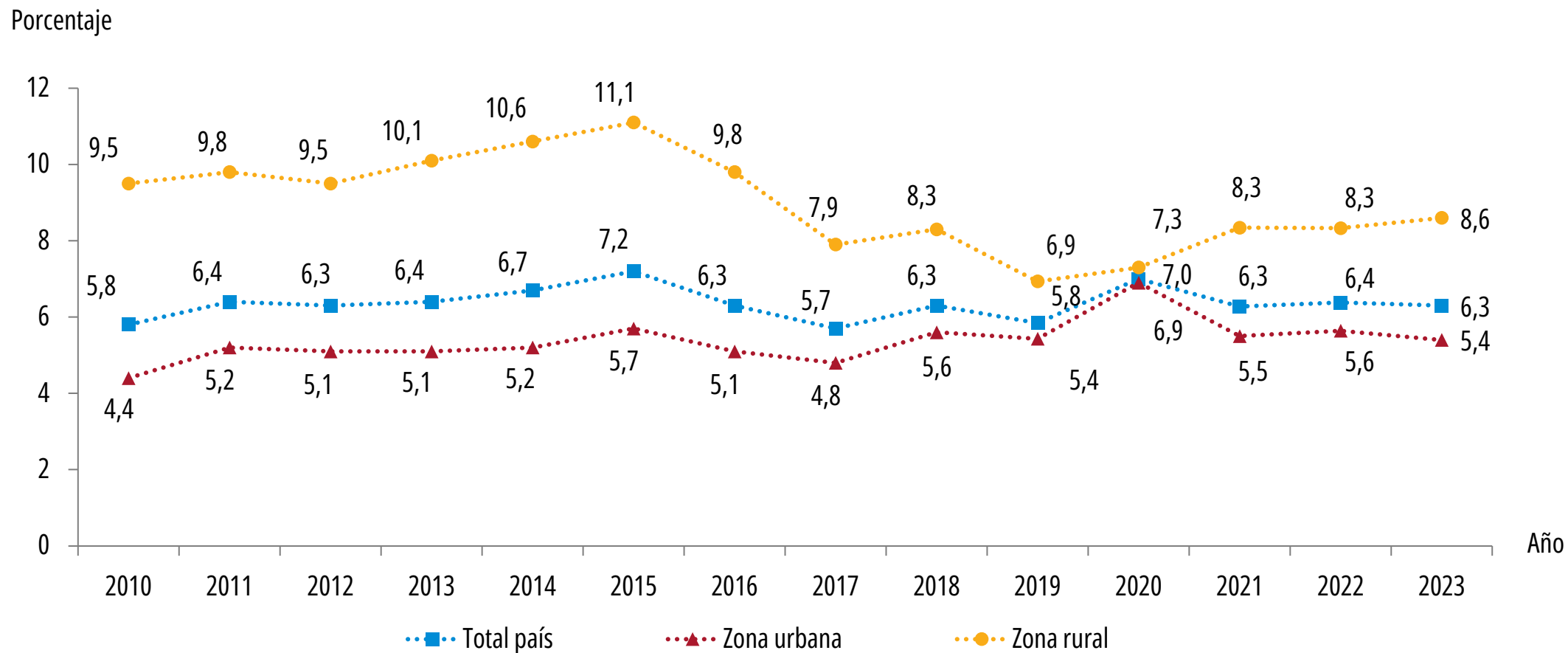

Fuente: INEC-Costa Rica. Encuesta Nacional de Hogares, 2010-2023.

Pobreza extrema crece en la región Chorotega

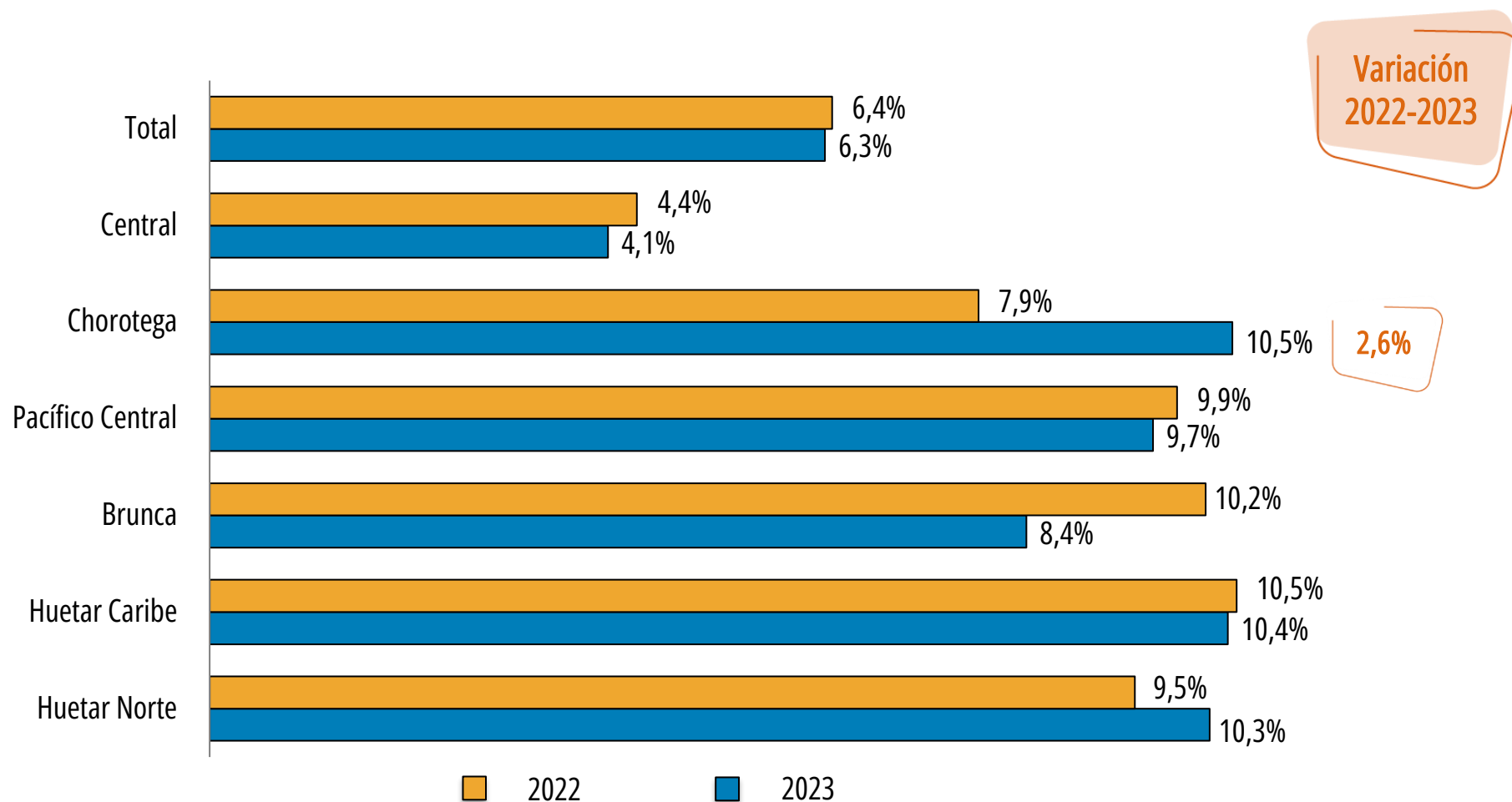

Fuente: INEC-Costa Rica. Encuesta Nacional de Hogares, 2022-2023.

Variación estadísticamente significativa 2022-2023.

Pobreza multidimensional



Índice de pobreza multidimensional

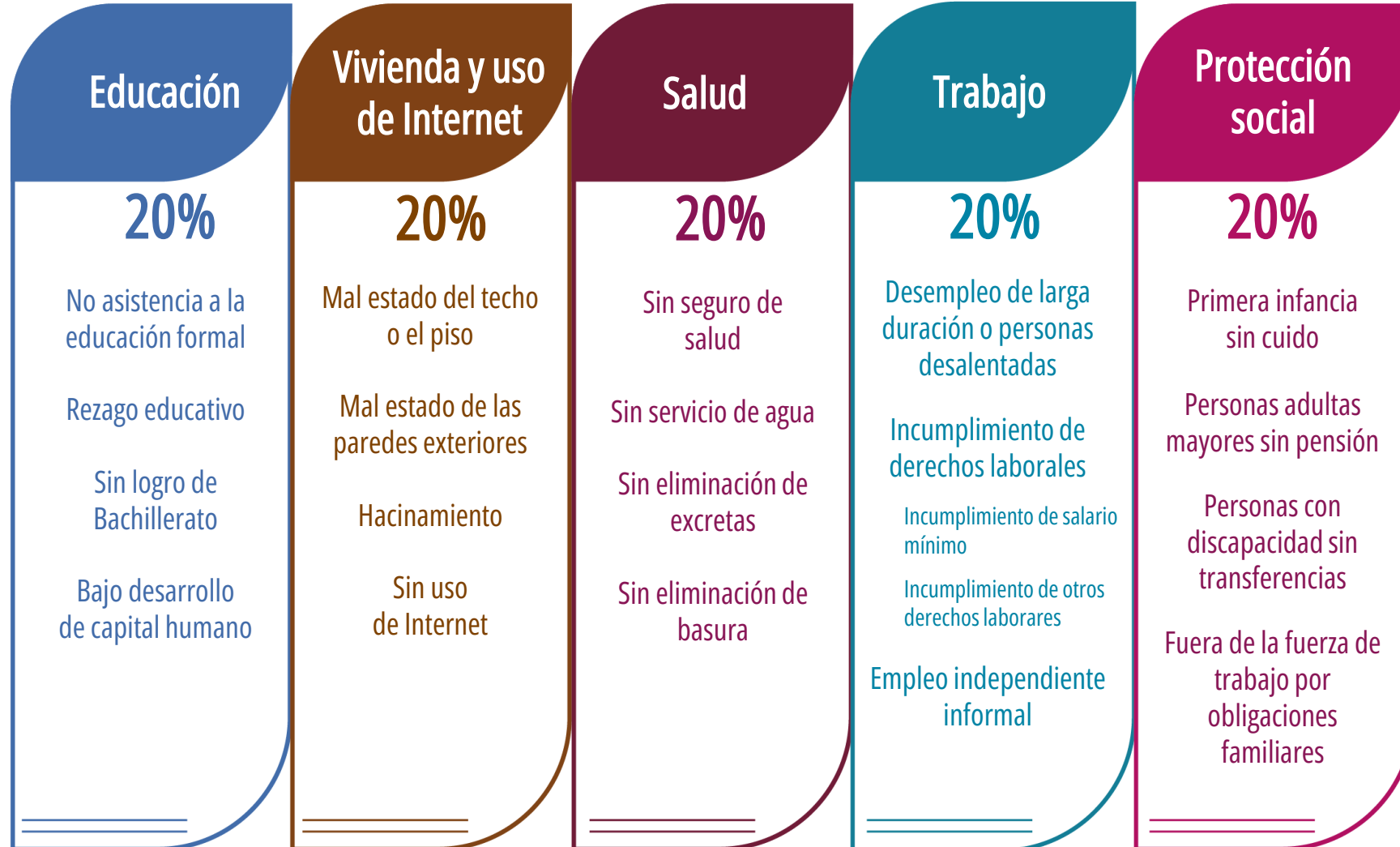

Situación de la pobreza multidimensional

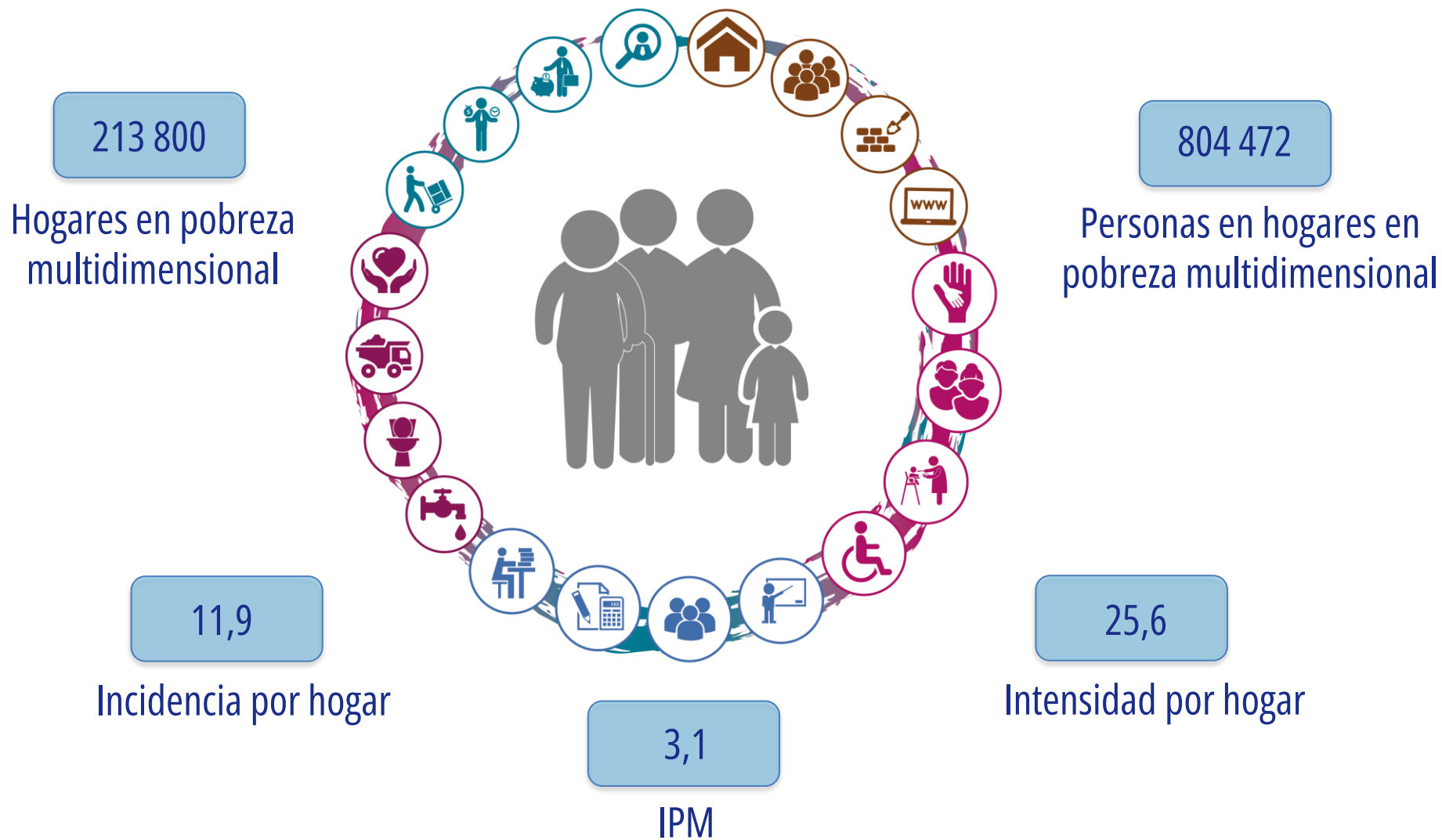

Fuente: INEC-Costa Rica. Encuesta Nacional de Hogares, 2023.

Incidencia de pobreza e IPM decrecen en el 2023

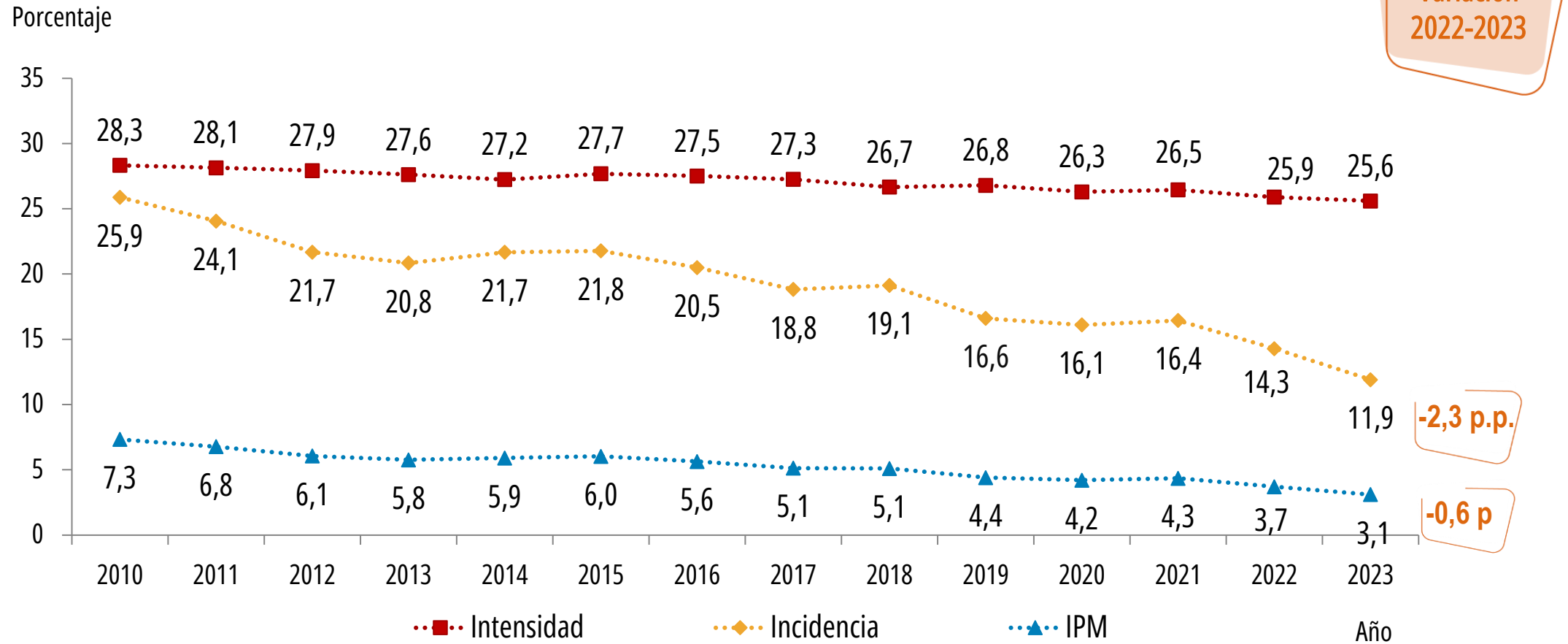

Fuente: INEC-Costa Rica. Encuesta Nacional de Hogares, 2010-2023.

Variación estadísticamente significativa 2022-2023.

La incidencia en la pobreza multidimensional disminuye en ambas zonas

Porcentaje

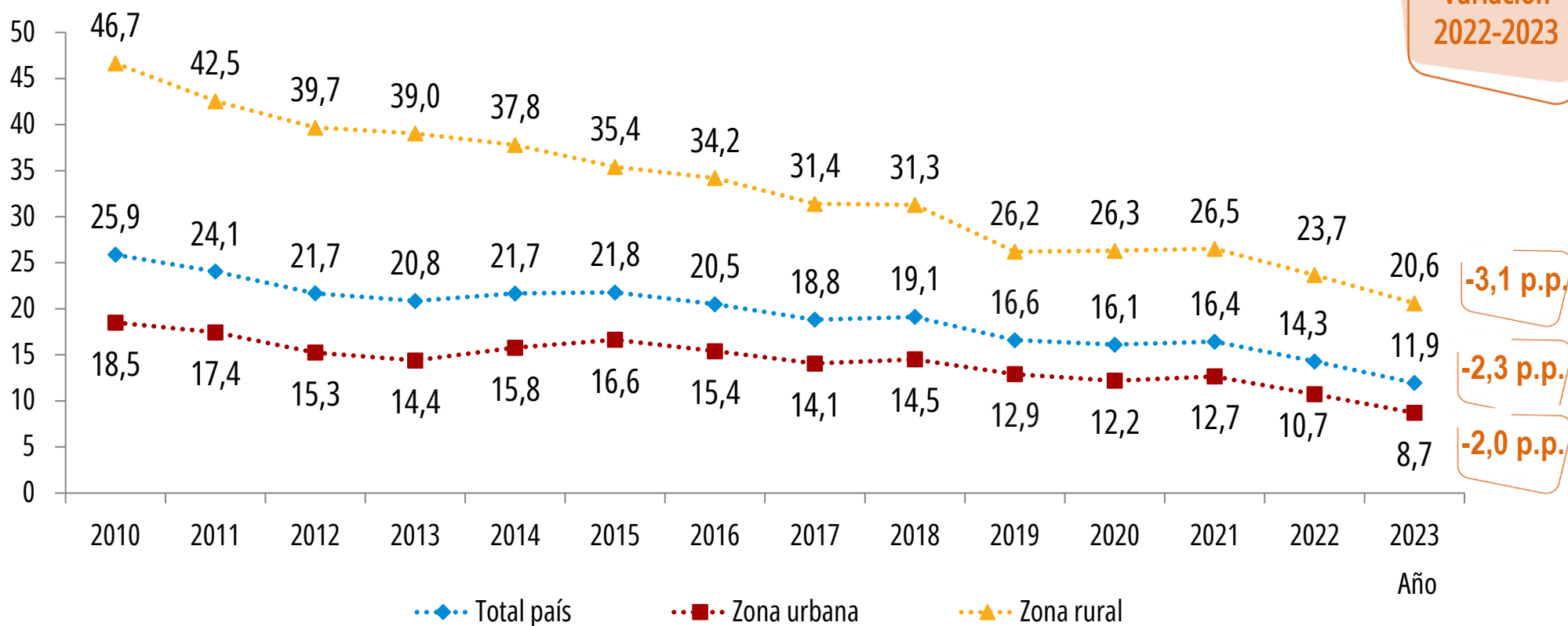

Fuente: INEC-Costa Rica. Encuesta Nacional de Hogares, 2010-2023.

Variación estadísticamente significativa 2022-2023.

Región Brunca y Chorotega sin variación respecto al 2022

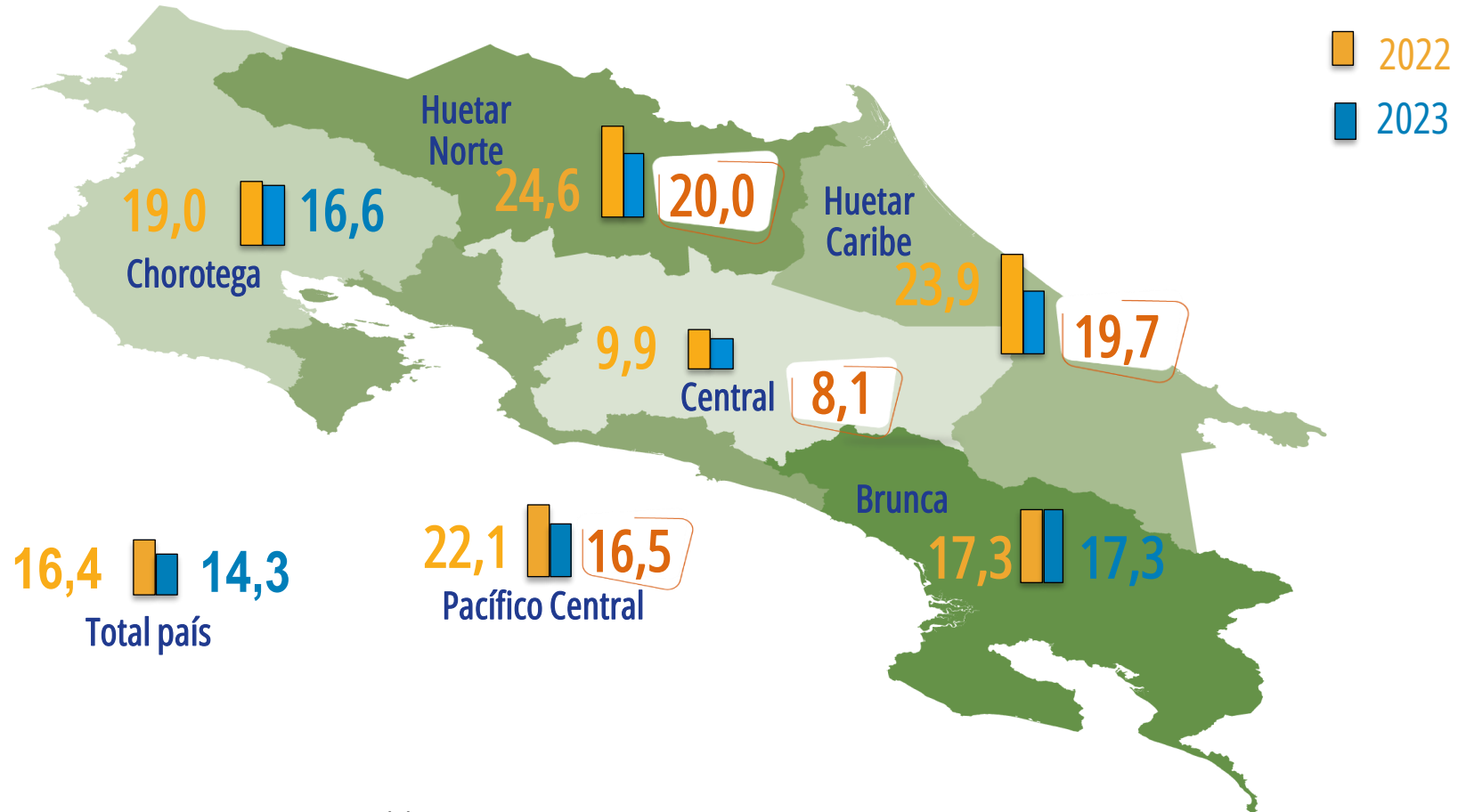

Fuente: INEC-Costa Rica. Encuesta Nacional de Hogares, 2023.

 Variación estadísticamente significativa 2022-2023.

Vivienda y uso de Internet continúa como la dimensión que más aporta al IPM

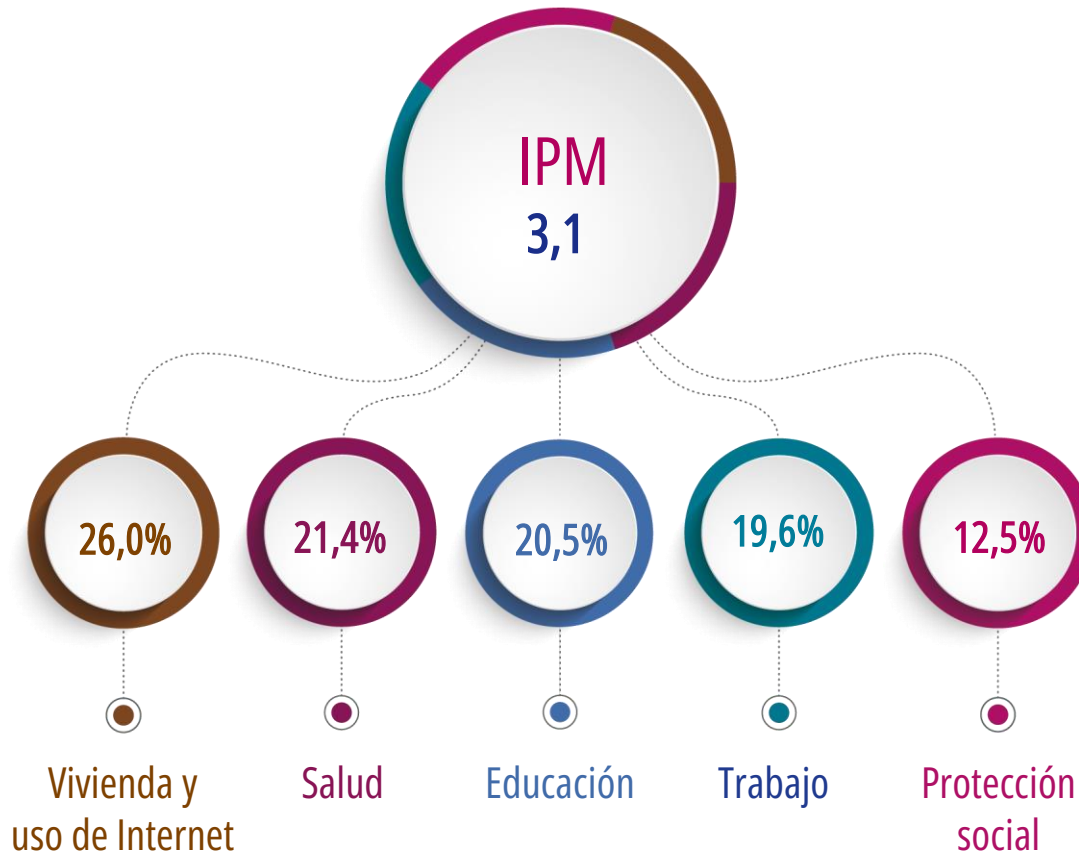

Indicadores con mayor incidencia por dimensión entre hogares pobres

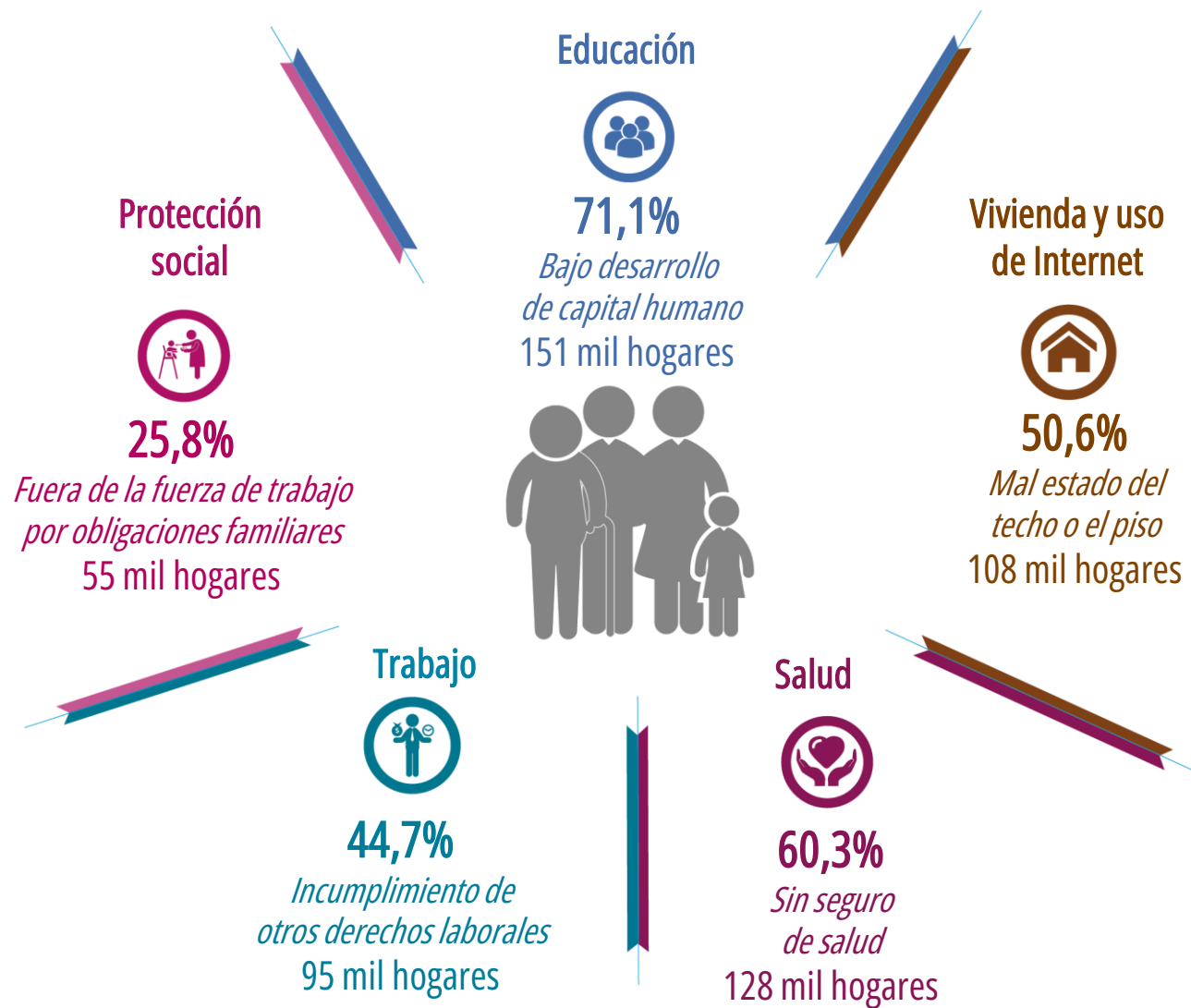

Incidencia de los indicadores IPM en los hogares pobres

Dimensión Educación

Variación 2022-2023

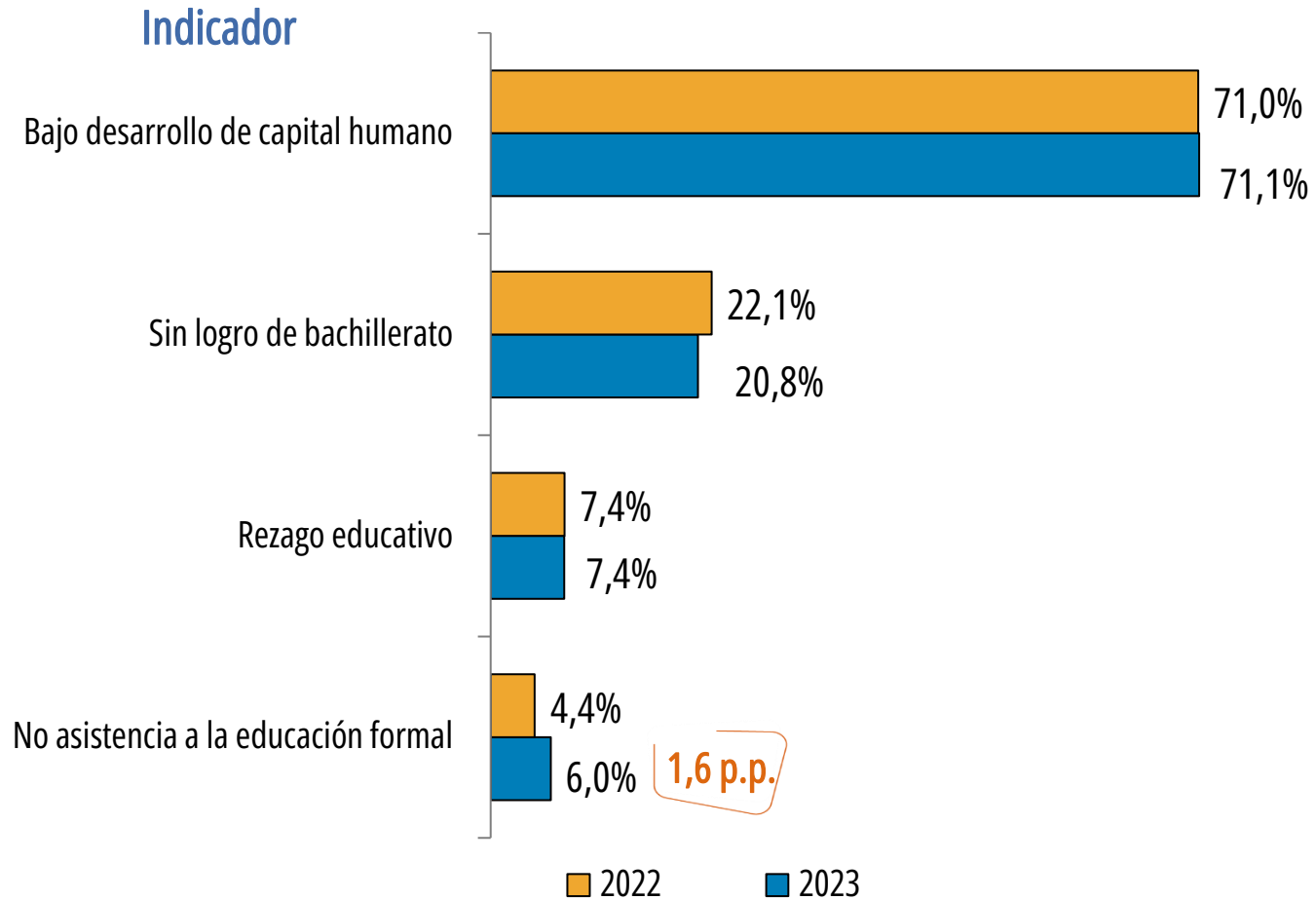

Fuente: INEC-Costa Rica. Encuesta Nacional de Hogares, 2023.



Variación estadísticamente significativa 2022-2023.

Incidencia de los indicadores IPM en los hogares pobres

Dimensión Vivienda y uso de Internet

Variación
2022-2023

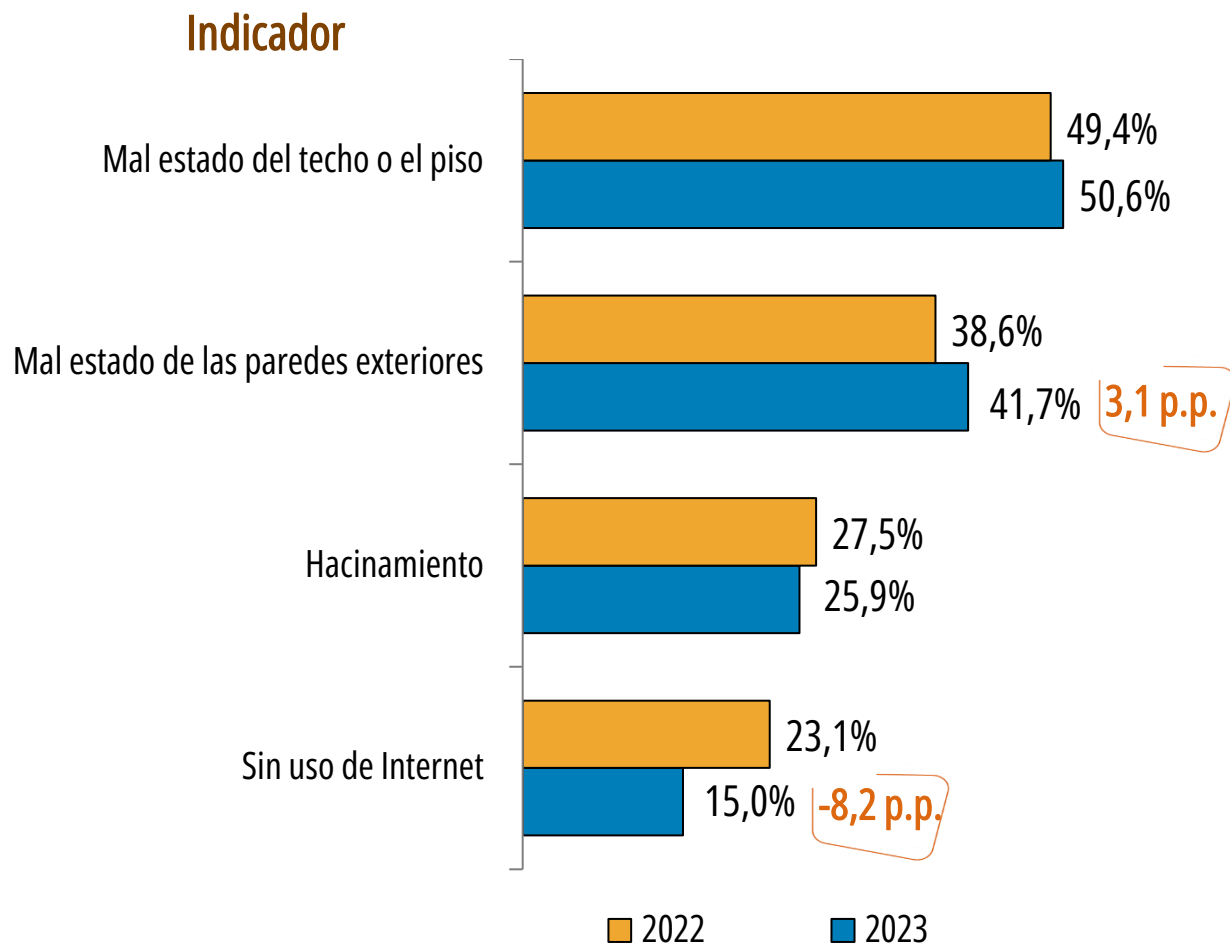

Fuente: INEC-Costa Rica. Encuesta Nacional de Hogares, 2023.

 Variación estadísticamente significativa 2022-2023.

Incidencia de los indicadores IPM en los hogares pobres

Dimensión Salud

Variación
2022-2023

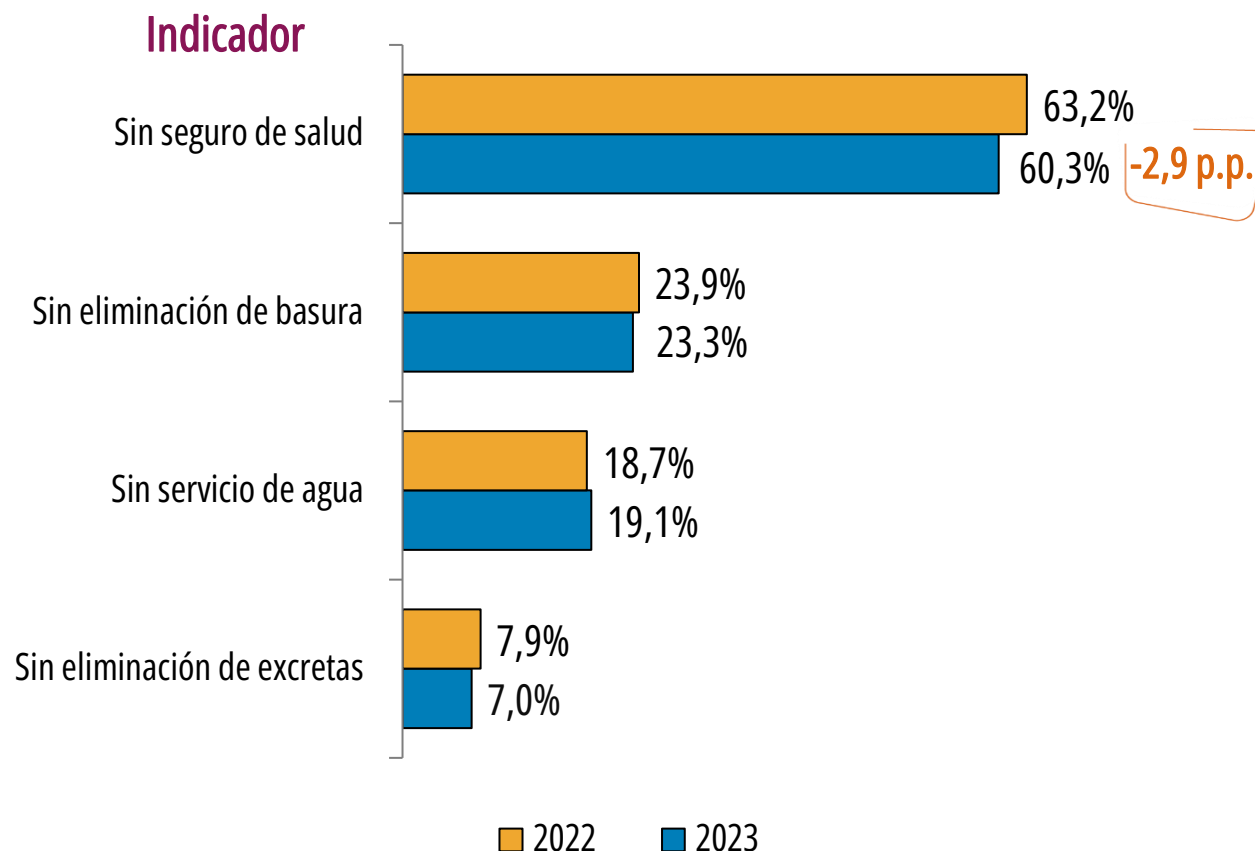

Fuente: INEC-Costa Rica. Encuesta Nacional de Hogares, 2023.



Variación estadísticamente significativa 2022-2023.

Incidencia de los indicadores IPM en los hogares pobres

Dimensión Trabajo

Variación 2022-2023

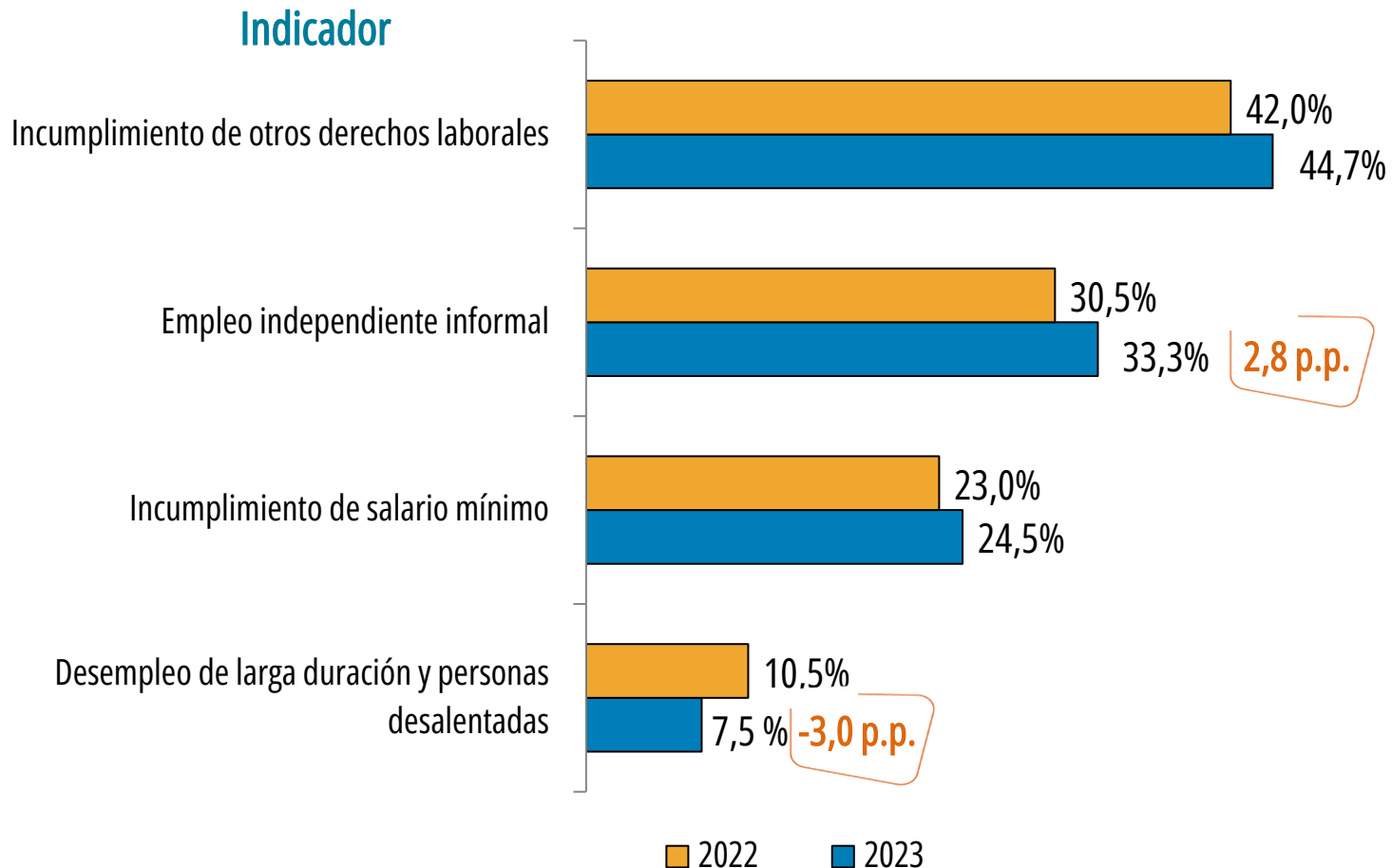

Fuente: INEC-Costa Rica. Encuesta Nacional de Hogares, 2023.

Variación estadísticamente significativa 2022-2023.

Incidencia de los indicadores IPM en los hogares pobres

Dimensión Protección social

Variación
2022-2023

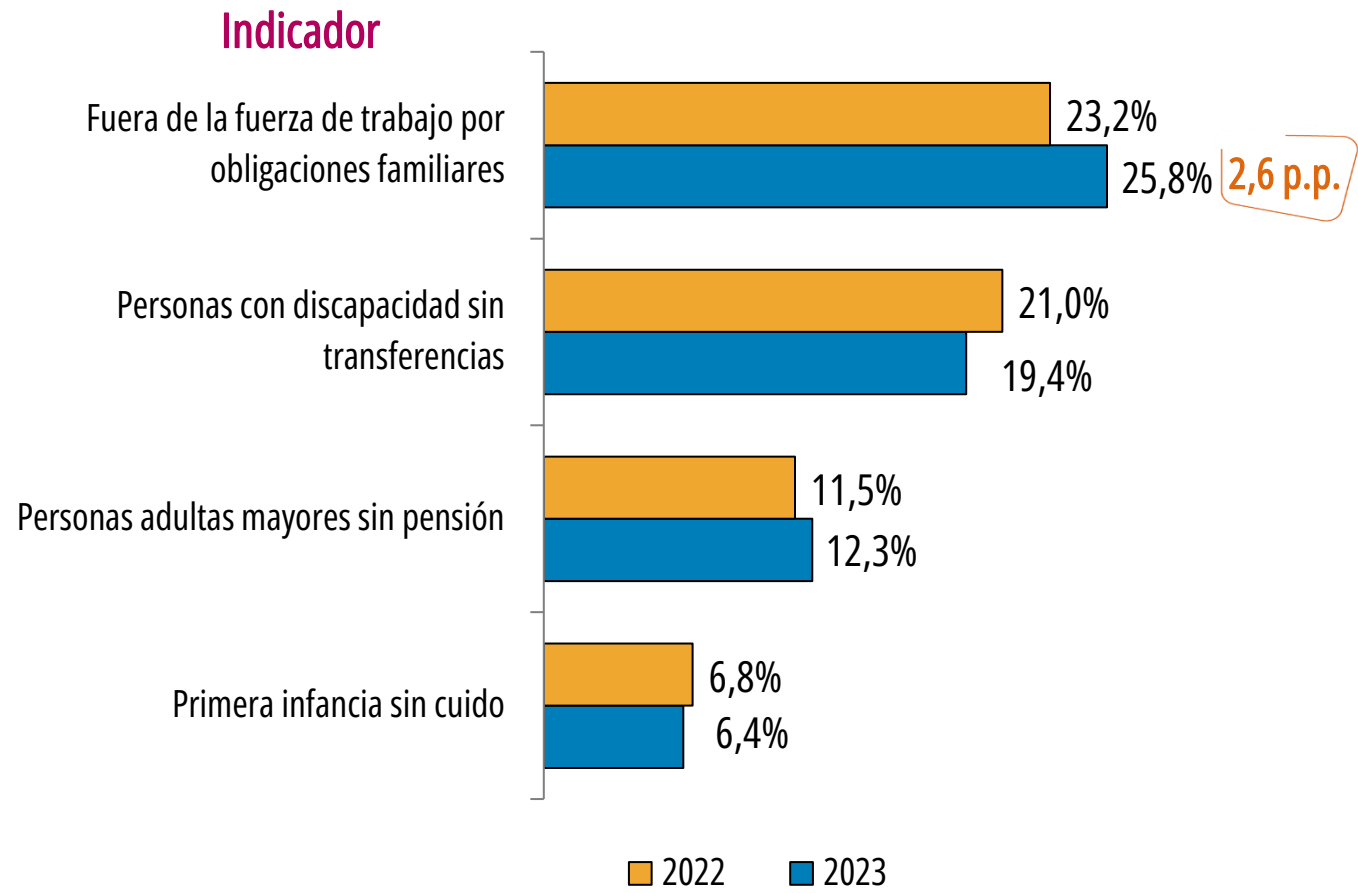

Fuente: INEC-Costa Rica. Encuesta Nacional de Hogares, 2023.

Variación estadísticamente significativa 2022-2023.



◆ Clasificación de
los hogares según
metodología de pobreza

Distribución porcentual de los hogares según condición de pobreza 2023

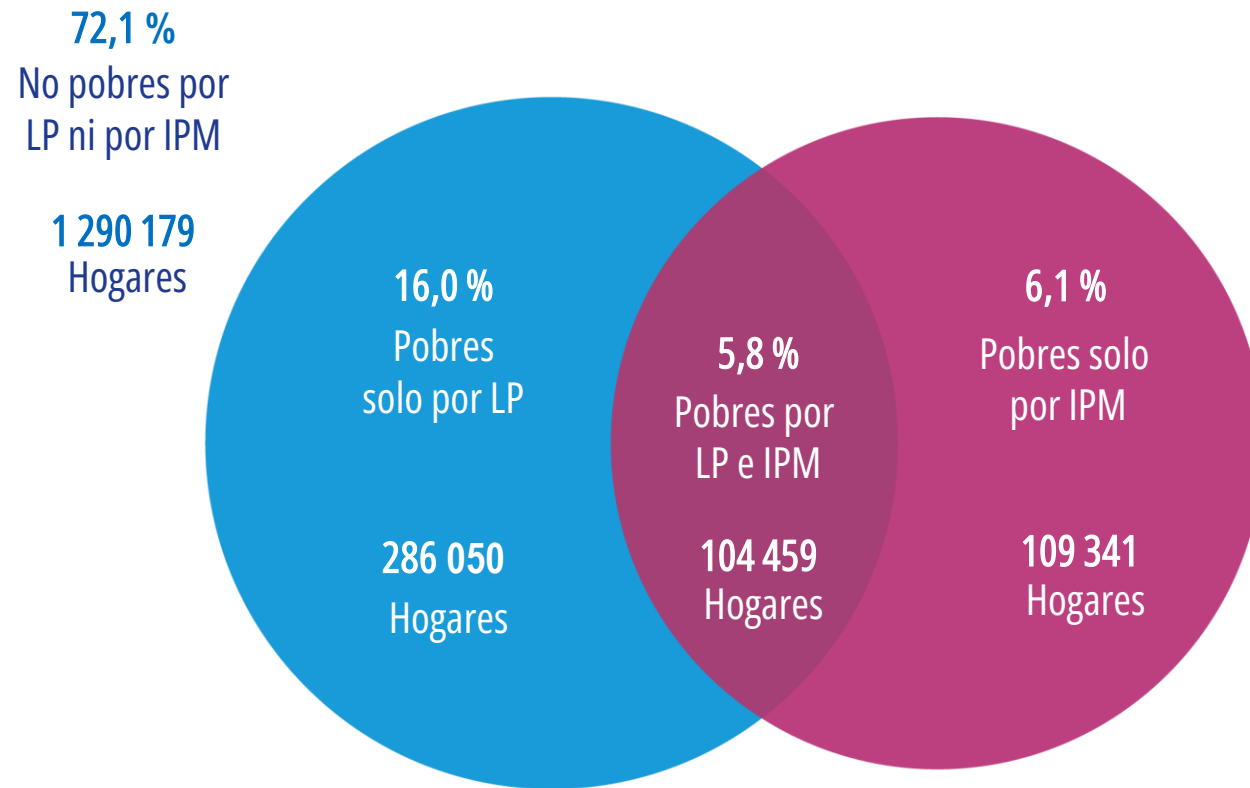

Características de los hogares por situación de pobreza 2023

Indicador	Total país	Situación de pobreza	
		No pobres (ni por LP ni por IPM)	Total de pobres por LP e IPM
Total de personas	5 257 304	3 601 999	430 219
Total de hogares	1 790 029	1 290 179	104 459
Miembros por hogar	2,94	2,79	4,12
Tasa de desempleo abierto	7,2	4,3	22,2
Ingreso per cápita del hogar	411 151	527 729	66 227
Escolaridad promedio de personas de 15 años y más	9,24	10,13	6,33
Porcentaje de población no asegurada	10,9	6,8	27,0
Porcentaje de hogares sin vivienda propia	26,4	24,3	42,2
Porcentaje de hogares que recibe algún subsidio o beca	19,3	11,3	42,9
Porcentaje de adultos mayores sin pensión	29,9	27,2	44,7

¡Muchas
Gracias!



inec
INSTITUTO NACIONAL DE
ESTADÍSTICA Y CENSOS

Queremos saber

¿Cómo está?

