

# Encuesta Nacional de Hogares 2023



**inec**  
INSTITUTO NACIONAL DE  
ESTADÍSTICA Y CENSOS



## ¿Qué es el Instituto Nacional de Estadística y Censos (INEC)?

Es la institución pública que produce información estadística por medio de censos, encuestas y registros administrativos, cuyos resultados son de mucha utilidad para conocer la realidad de la población del país.

## ¿Qué es la ENAHO?

La Encuesta Nacional de Hogares (ENAHO) recopila; en el mes de julio de cada año, información estadística sobre los hogares y las personas, especialmente lo referido a su situación social y económica en temas como pobreza, vivienda, acceso a la educación, seguro social, empleo, entre otros.

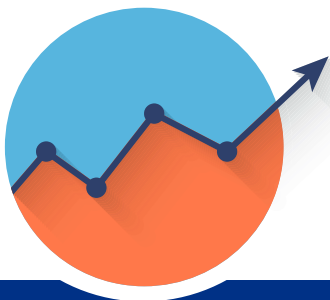

## ¿Por qué es necesario realizar este estudio?

Conociendo ¿cómo está usted?, a través de las preguntas de este estudio, sabremos la situación y condiciones de la población en temas como pobreza, condiciones de la vivienda, seguridad social, educación, entre otros. Disponer de esta información de manera actualizada permitirá que en el país se tomen decisiones a partir de evidencia estadística y avanzar en mejorar el bienestar de la población.

Acá le compartimos un ejemplo de la información que se extrae de este estudio:

## Porcentaje de hogares en condición de pobreza por región de planificación

Julio 2022

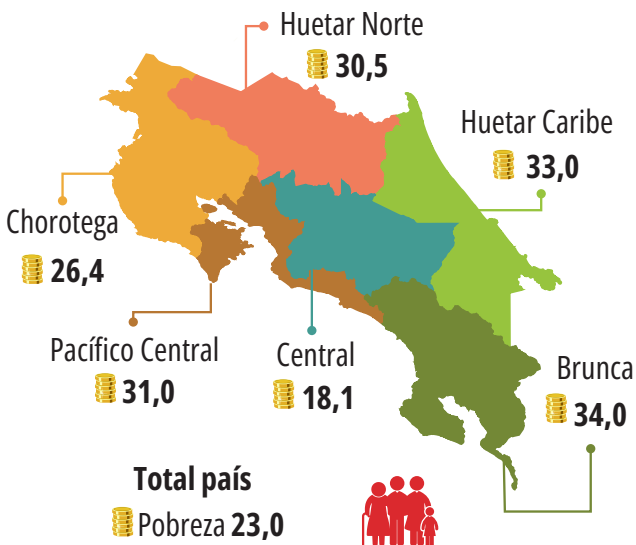

Fuente: INEC-Costa Rica. Encuesta Nacional de Hogares (Enaho) 2022.

## ¿Por qué se seleccionó su vivienda?

El INEC ha seleccionado 13, 440 viviendas para ser entrevistadas por la Encuesta Nacional de Hogares, utilizando métodos estadísticos y probabilísticos. Con el fin que esto sea efectivo, se realizan todos los esfuerzos necesarios para contactar a las personas que residen en las viviendas seleccionadas aleatoriamente, lo cual implica visitas presenciales, con el fin de obtener información valiosa e indispensable para retratar la realidad costarricense.

Por ello, su vivienda ha sido seleccionada dentro de esta muestra y su realidad representará la de muchos más hogares que están en su misma condición; de estas se obtendría la información necesaria para conocer la realidad de toda la población habitante en el país.

Además, surge la importancia de verificar la consistencia de la información recolectada y con ello es necesario que el personal entrevistador contacte el hogar en varias ocasiones, hasta terminar la investigación. El INEC garantiza que esos contactos cesarán y se iniciará un nuevo ciclo en donde se seleccionarán otros hogares.



## ¿Cómo protege el INEC la confidencialidad de los datos suministrados?

Para su seguridad, el artículo 10, de la Ley N°9694 del Sistema Estadístico Nacional, establece el Principio de Confidencialidad Estadística, lo cual le garantiza la protección de sus datos, que nunca serán divulgados en forma nominal (con nombres), tampoco, se entregarán a autoridades, ni a ninguna otra persona, para propósitos financieros, judiciales, administrativos o de cualquier otra índole que no sea elaboración de estadísticas oficiales.



El artículo 16 indica que todas las personas físicas o jurídicas, residentes en el país o no, están obligadas a suministrar información por el medio que el INEC lo solicite, esta tiene que darse de manera gratuita y en el plazo fijado.



## Contáctenos

El INEC pone a su disposición los siguientes canales para verificar la identidad de la persona que lo visita:

- Página web:

<http://www.inec.cr/personal-de-campo>

- Teléfonos: 2527-1112, 2253-1903 o 2527-1000.

- Correo electrónico:

[encuestadehogares@inec.go.cr](mailto:encuestadehogares@inec.go.cr)



[www.inec.cr](http://www.inec.cr)

INEC, de la rotonda de La Bandera 450 mts oeste,  
sobre calle Los Negritos, edificio Ana Lorena,  
Mercedes de Montes de Oca, Costa Rica.

Correo e.: [informacion@inec.go.cr](mailto:informacion@inec.go.cr)

Apartado: 10163 - 1000 San José, C. R.

Teléfonos: 2527 - 1144, 2527 - 1145,  
2527 - 1146 y 2527 - 1147