

Encuesta Nacional de Hogares 2024

Resultados generales sobre ingresos, pobreza y desigualdad

22 de octubre de 2024



Queremos saber

¿Cómo está?

La Enaho es una encuesta multipropósito

Busca proveer a la sociedad información estadística relacionada con los ingresos del hogar, pobreza por línea de pobreza (LP) y multidimensional (IPM) y otros temas sociales, económicos y demográficos asociados a las condiciones de vida de la población, necesarios para la formulación, seguimiento y evaluación de políticas públicas orientadas al desarrollo del país.



Tamaño de la muestra

- 1 120 UPM
- 13 440 viviendas

Dominios de estudio

- Nacional, zona de residencia (urbana y rural) y región de planificación económica

Marco muestral

- Marco muestral de viviendas 2011 (MMV-2011), basado en el Censo Nacional de Población y Vivienda del año 2011.

Diseño muestral

- Diseño probabilístico, estratificado y bietápico

Tasa de respuesta

- 84,7 %

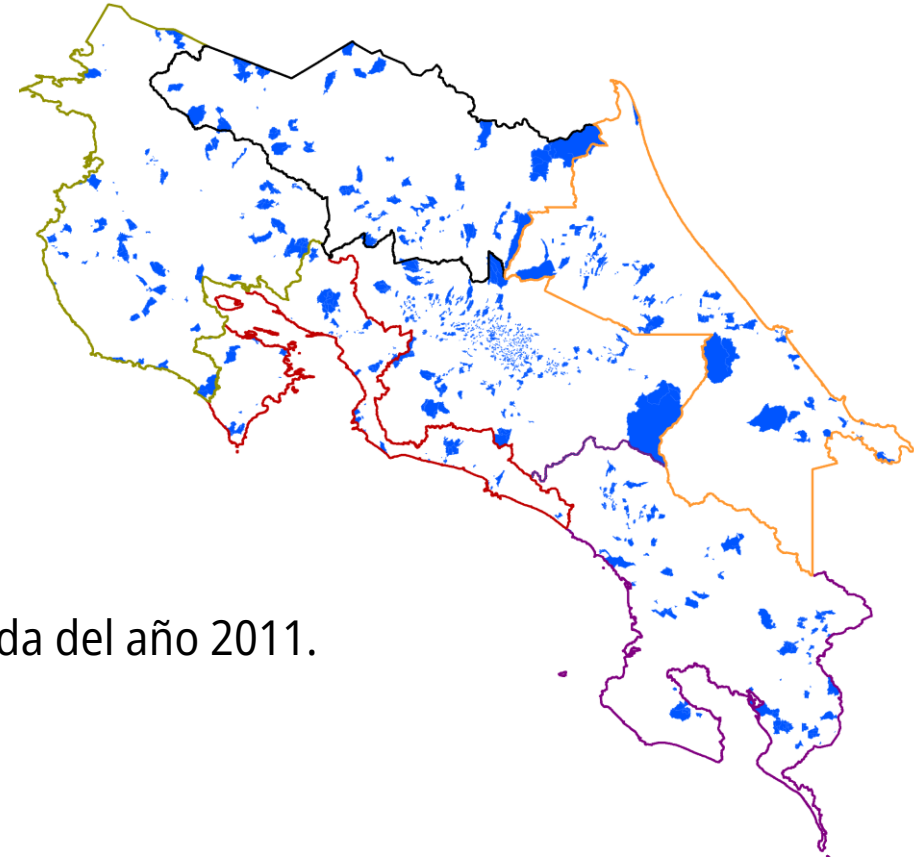

Principales temas investigados

- Ingreso de los hogares y las personas.
- Nivel de pobreza de los hogares por línea de pobreza y pobreza multidimensional.
- Características socioeconómicas y demográficas de la población.
- Vivienda y acceso a servicios.
- Condición de actividad económica de la población.
- Módulo especial perros y gatos en el hogar.

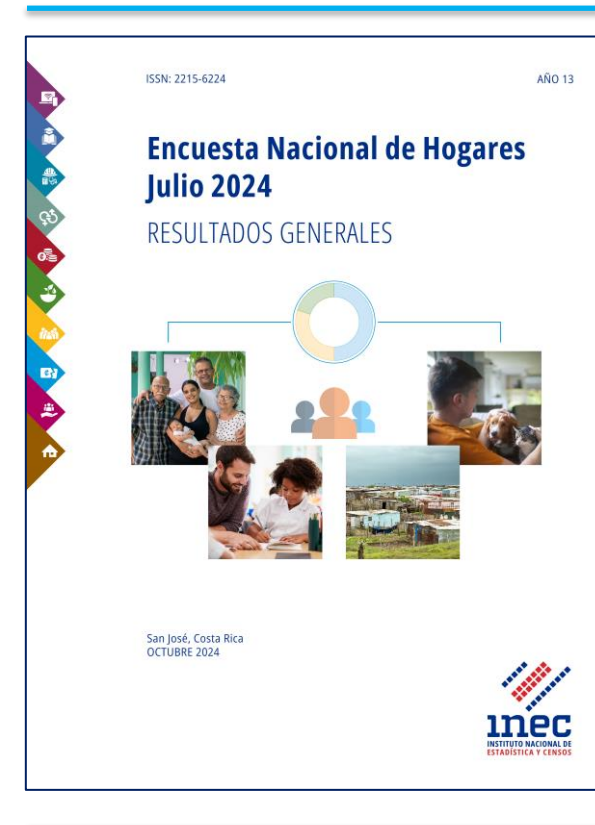



Síntesis de resultados

Ingresos de los hogares



Ingreso de los hogares crece respecto al año anterior

Ingreso promedio por hogar

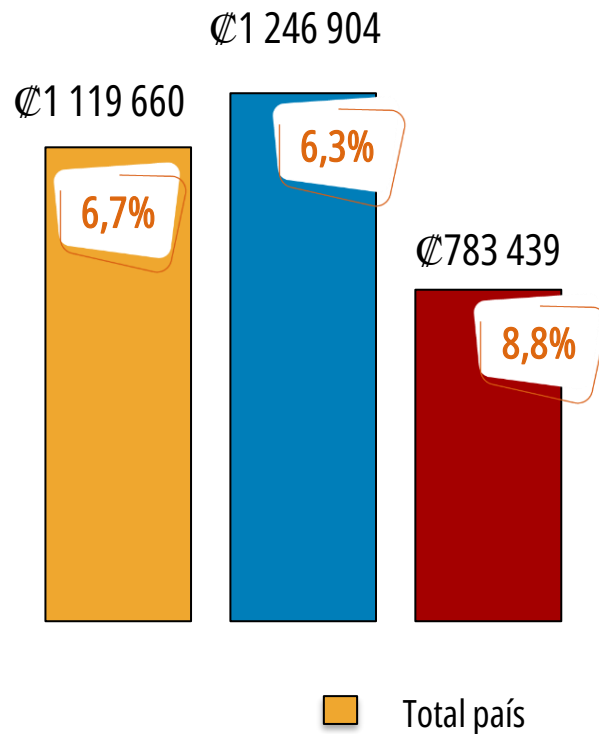

Ingreso per cápita del hogar

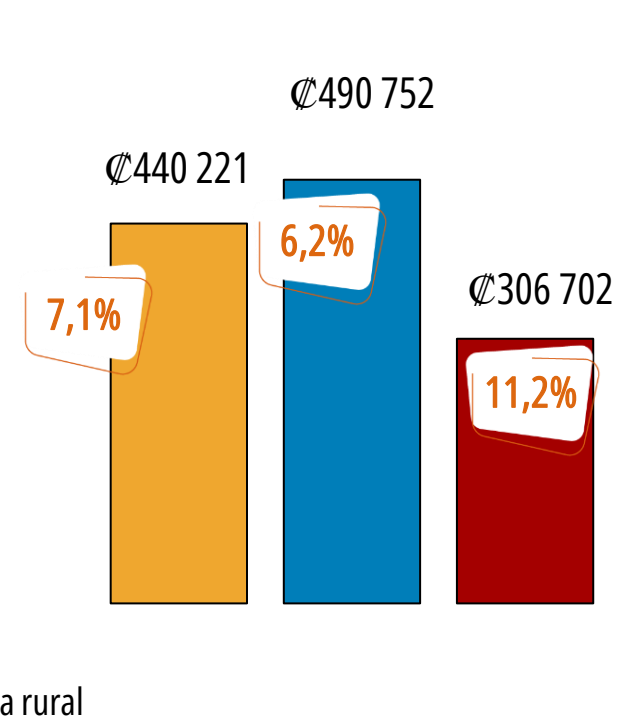

Fuente: INEC-Costa Rica. Encuesta Nacional de Hogares, 2024.

 Variación estadísticamente significativa 2023-2024.

El ingreso por salario aumentó respecto al 2023

Ingreso promedio del hogar: ₡ 1 119 660

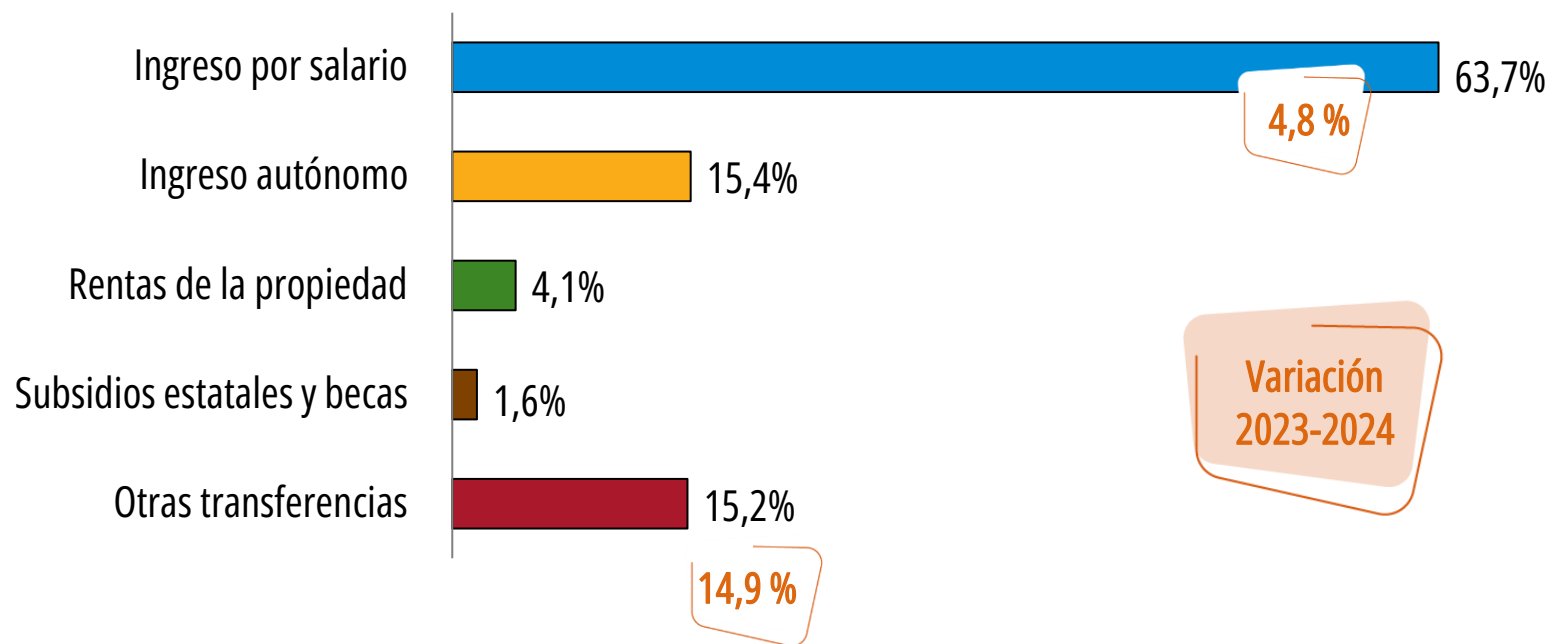

Fuente: INEC-Costa Rica. Encuesta Nacional de Hogares, 2024.

 Variación estadísticamente significativa 2023-2024.

Ingreso autónomo crece en la zona rural

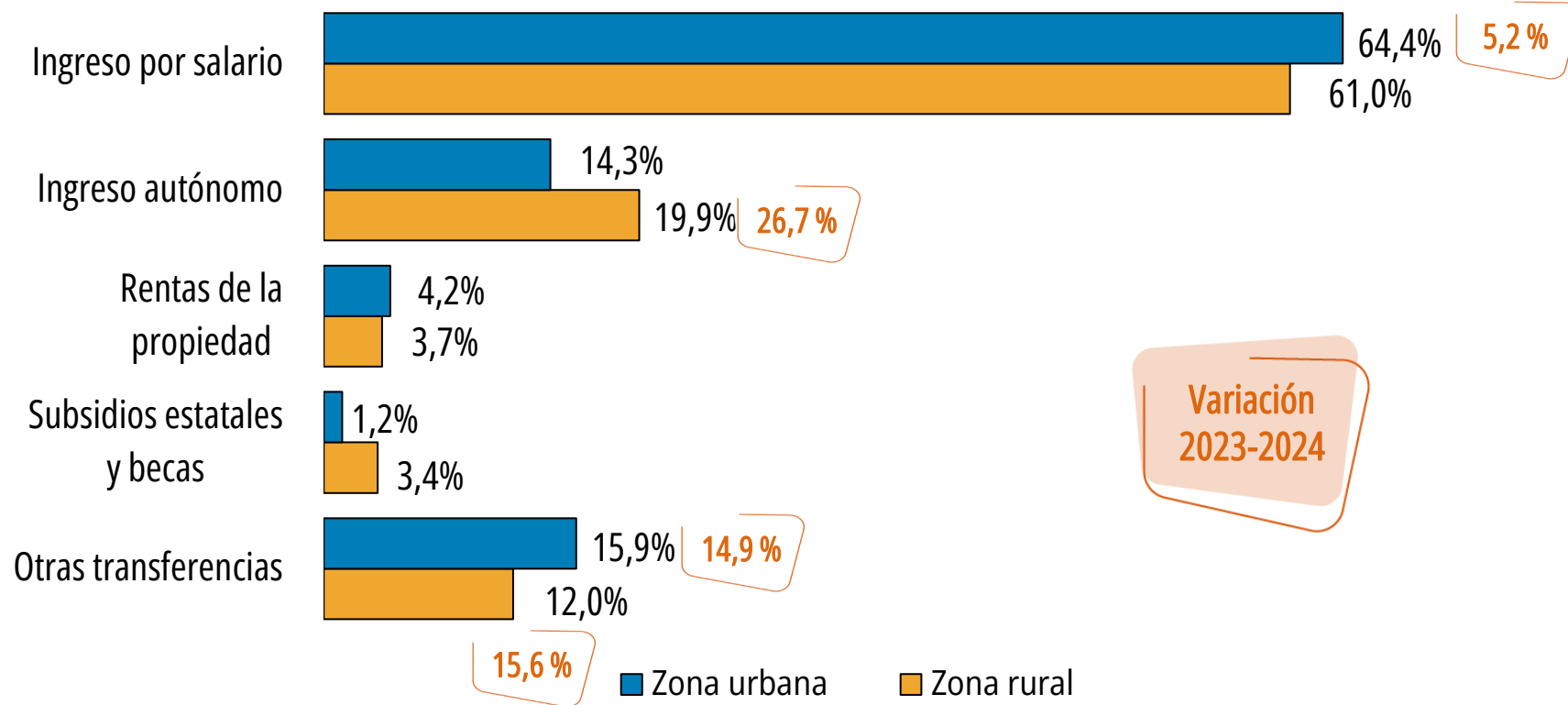

Fuente: INEC-Costa Rica. Encuesta Nacional de Hogares, 2024.

Variación estadísticamente significativa 2023-2024.

El 43 % del ingreso de los hogares del primer quintil proviene de transferencias públicas o privadas

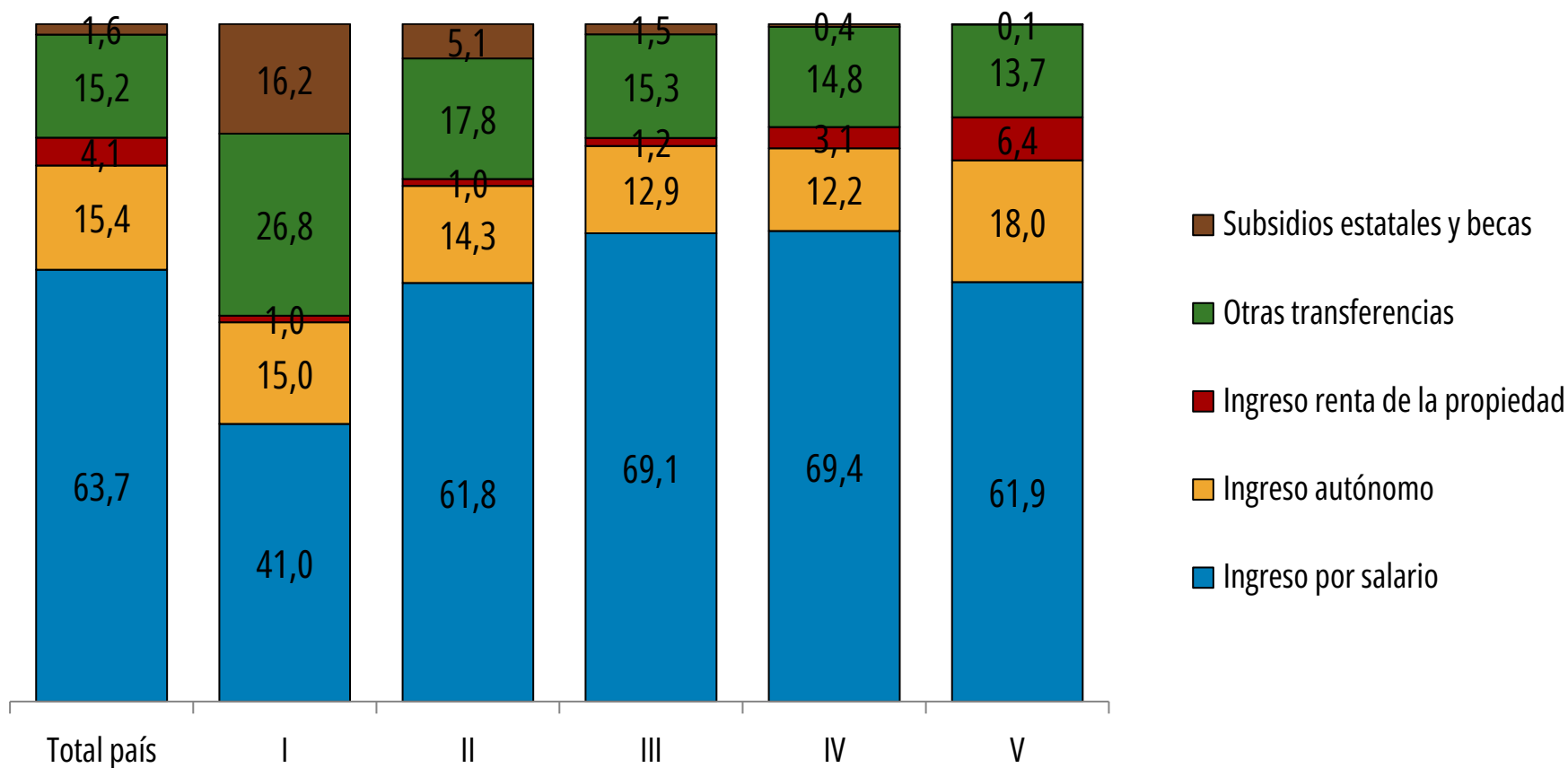

Crece el ingreso per cápita de los hogares en cada quintil

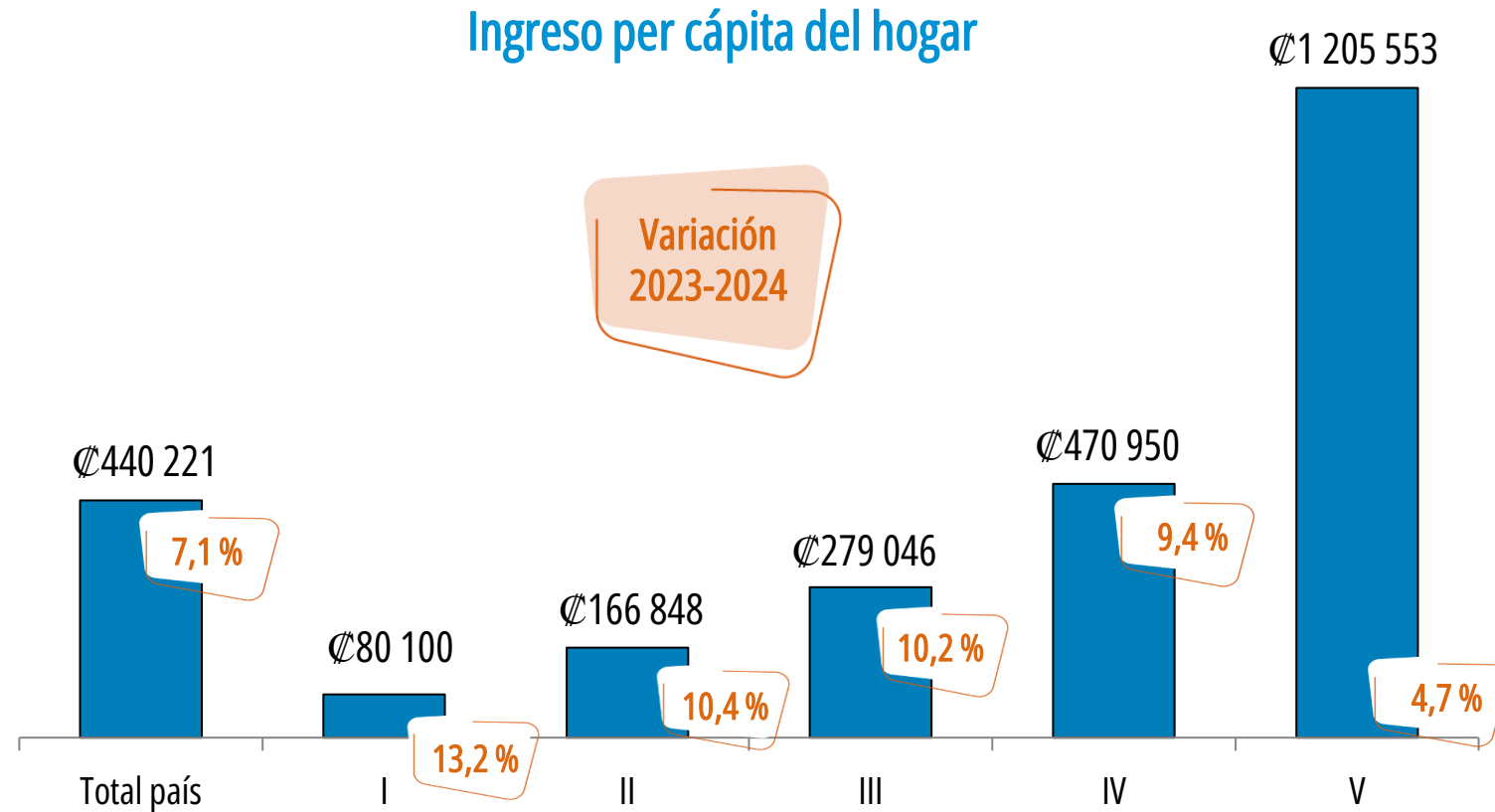

Fuente: INEC-Costa Rica. Encuesta Nacional de Hogares, 2024.

 Variación estadísticamente significativa 2023- 2024.

Ingreso per cápita real de los hogares es el más alto desde el 2010

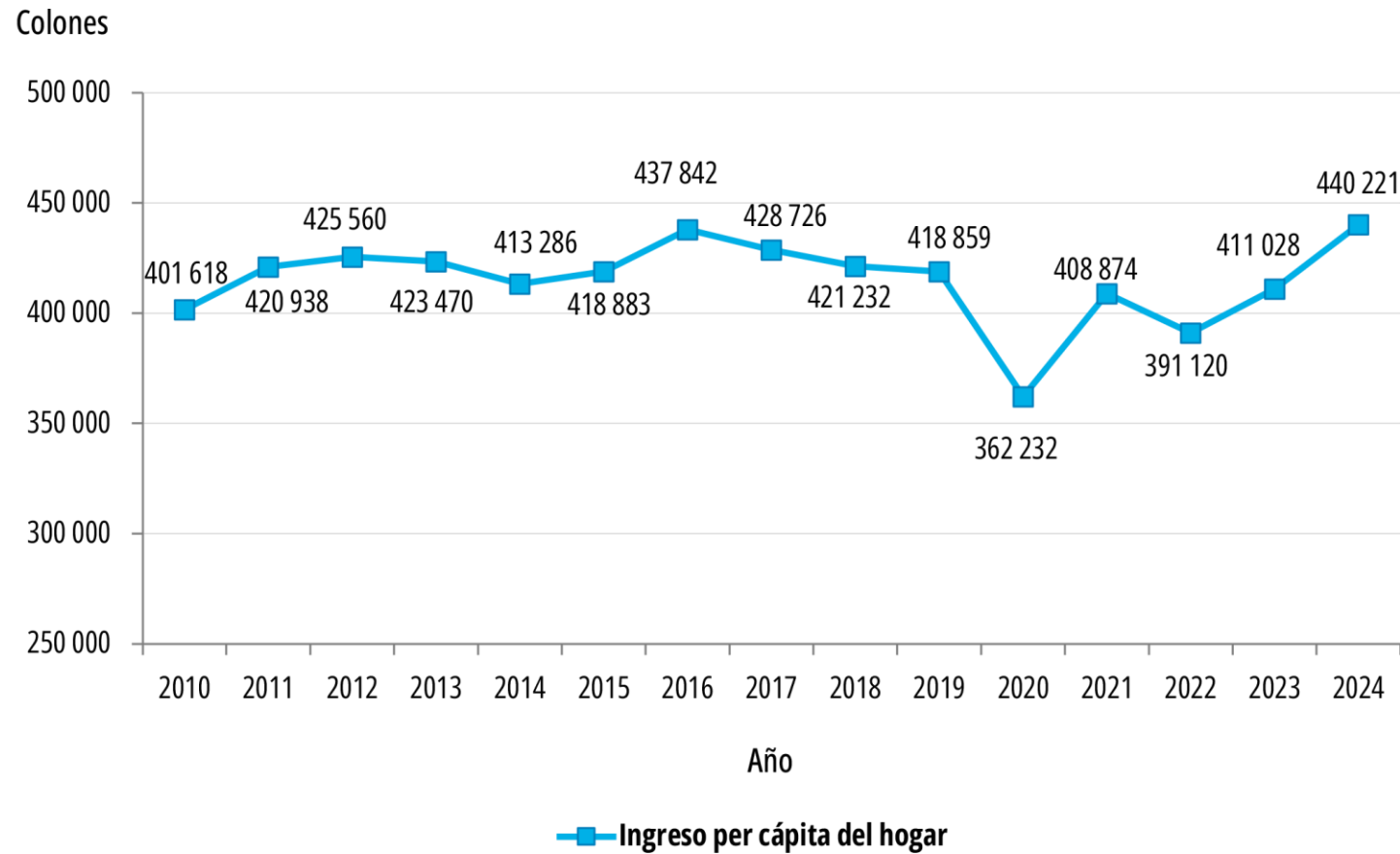

1/El ingreso per cápita del hogar, se obtuvo aplicando al ingreso nominal el valor relativo del Índice de precios al consumidor (IPC) de junio del 2024 respecto al de cada año, utilizando cuatro decimales.

Fuente: INEC-Costa Rica. Encuesta Nacional de Hogares, 2010 - 2024.

Coeficiente de Gini disminuye en zona urbana y total país

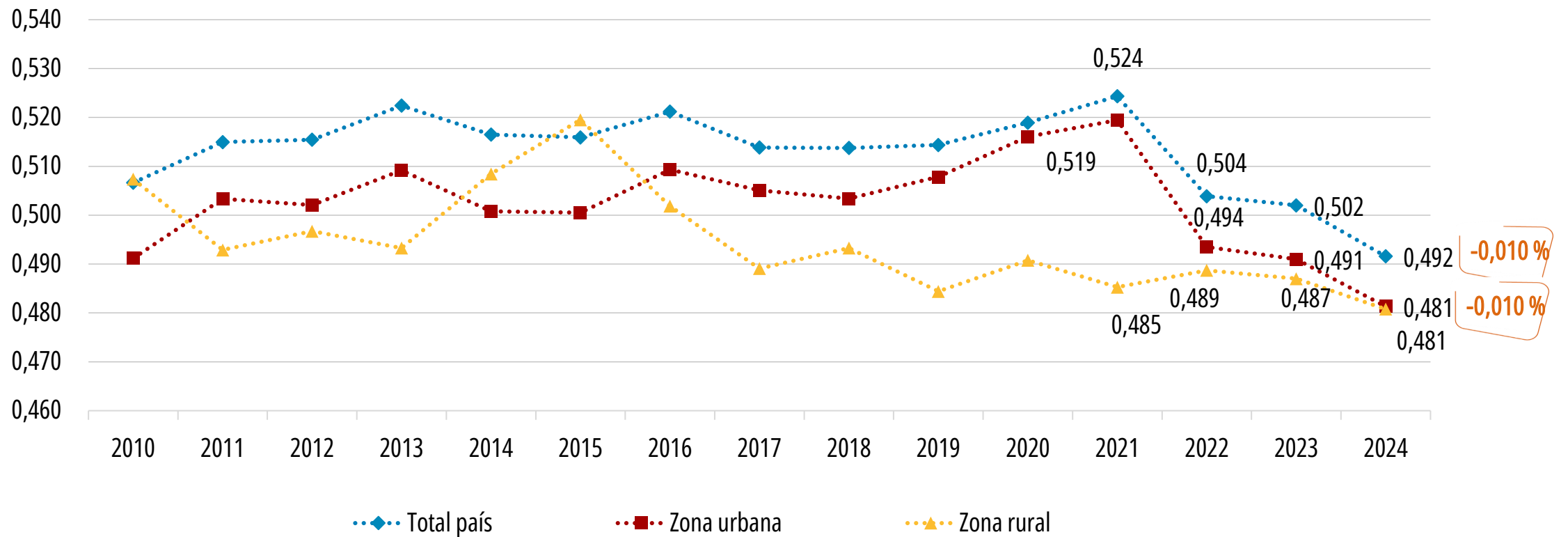

Fuente: INEC-Costa Rica. Encuesta Nacional de Hogares, 2010-2024.

 Variación estadísticamente significativa 2023-2024.



Pobreza por Línea de pobreza (LP)

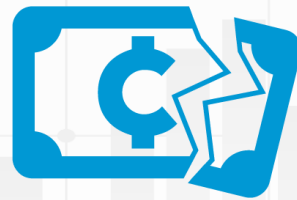

Pobreza por línea de pobreza

Para pobreza



Valor mensual de la Línea de Pobreza (CBA + CNA)



Ingreso mensual per cápita del hogar



Hogar pobre

Línea de pobreza por persona a Junio 2024



Zona urbana
₡ 127 324



Zona rural
₡ 98 673

Para pobreza extrema



Valor mensual de la Línea de Extrema Pobreza (CBA)



Ingreso mensual per cápita del hogar



Hogar en extrema pobreza

Línea de pobreza extrema por persona a junio 2024



Zona urbana
₡ 60 697



Zona rural
₡ 50 905

CBA: Costo per cápita de la Canasta Básica Alimentaria.

CNA: Costo per cápita del Componente no Alimentario.

Fuente: INEC-Costa Rica. Encuesta Nacional de Hogares, 2024.

Crece el ingreso de los hogares de los primeros deciles

Zona, Líneas de pobreza y Decil de ingreso	2023	2024	Variación
Urbano			
Línea de pobreza	129 038	127 324	-1,3
Línea de pobreza extrema	62 635	60 697	-3,1
Decil 1	55 689	63 828	14,6
Decil 2	106 658	120 699	13,2
Decil 3	150 413	167 059	11,1
Rural			
Línea de pobreza	99 537	98 673	-0,9
Línea de pobreza extrema	51 930	50 905	-2,0
Decil 1	37 412	42 026	12,3
Decil 2	76 707	81 236	5,9
Decil 3	99 574	107 497	8,0

Disminuye la pobreza y la pobreza extrema

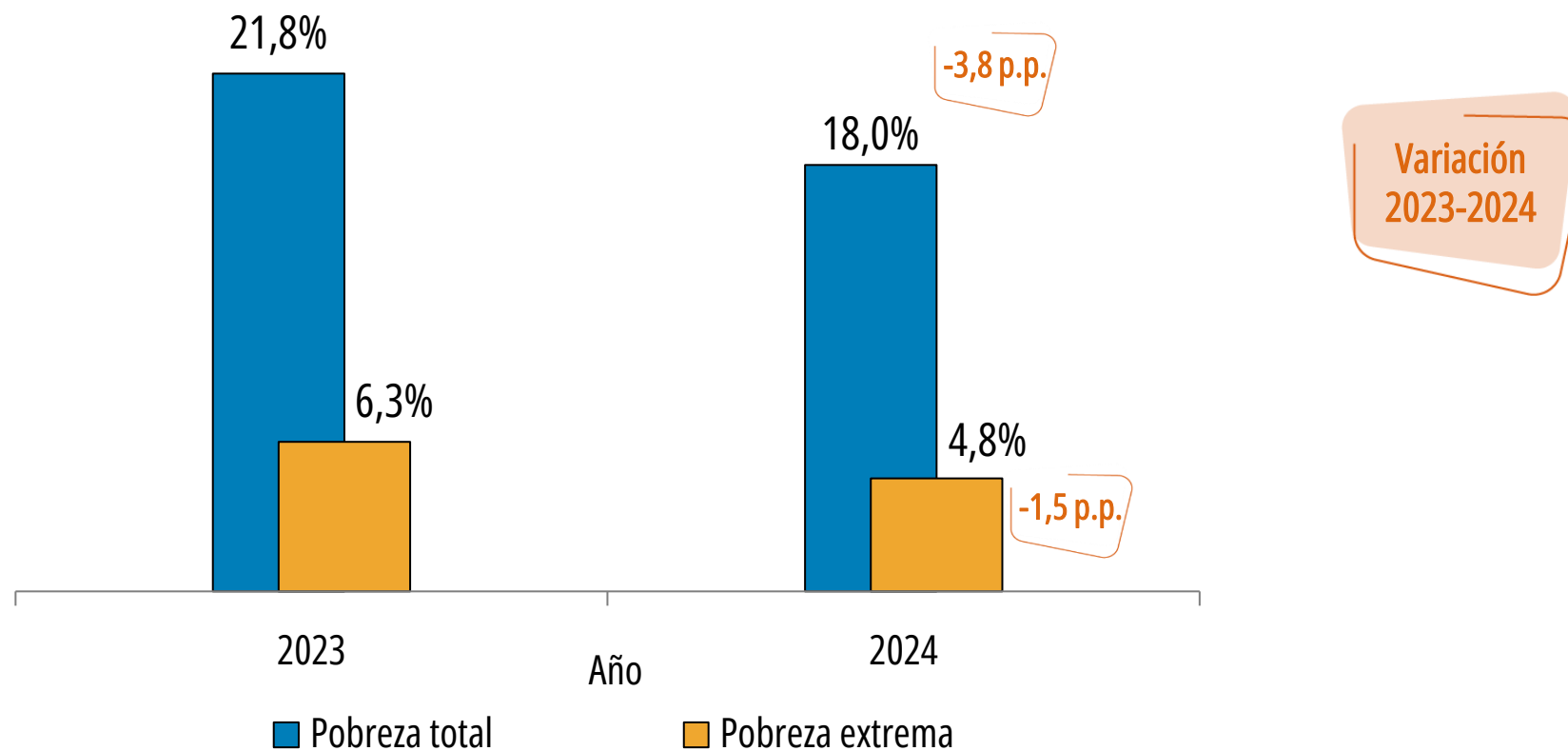

Fuente: INEC-Costa Rica. Encuesta Nacional de Hogares, 2023-2024.

 Variación estadísticamente significativa 2023-2024.

Más de trecientos mil hogares permanecen en pobreza

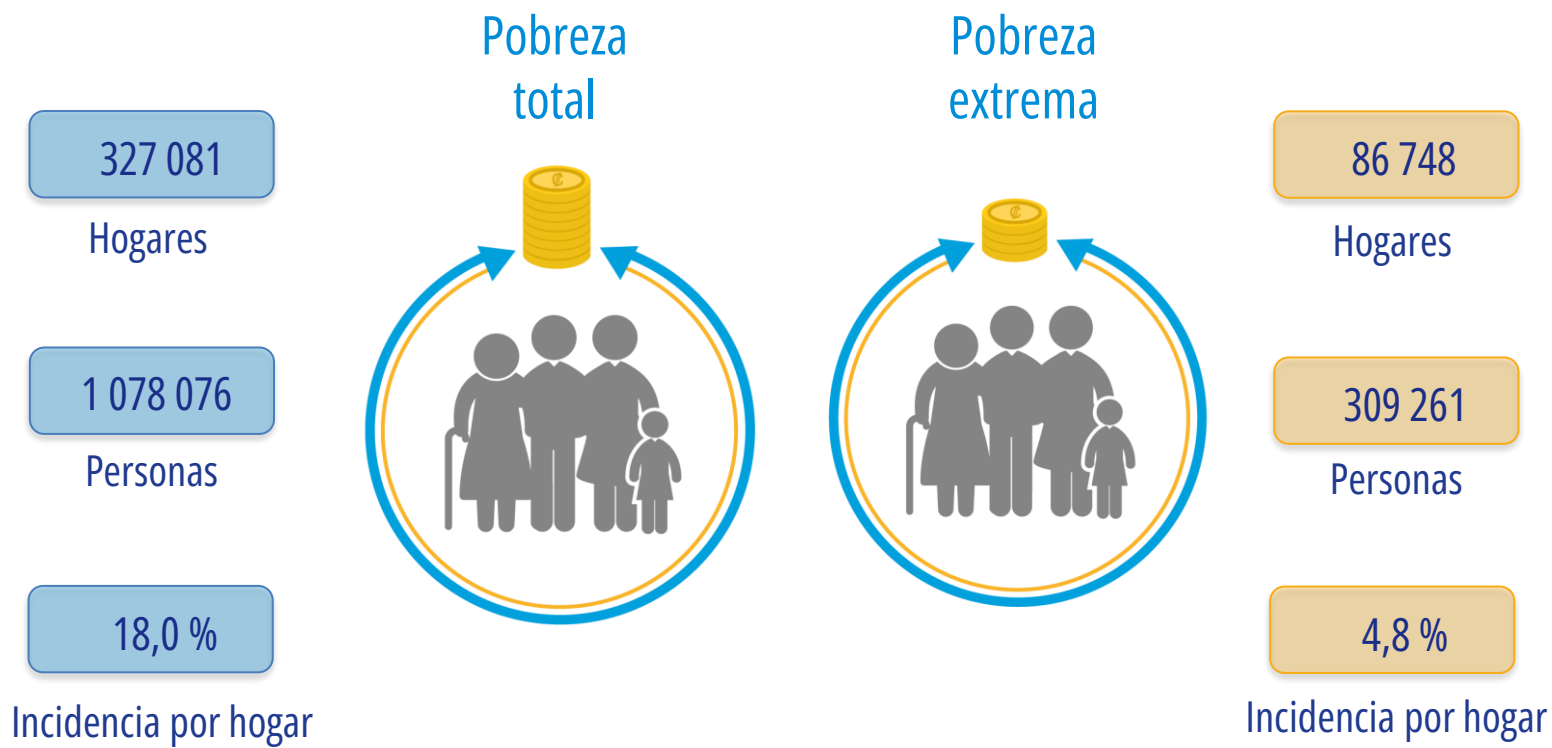

La incidencia de pobreza en el 2024 es la más baja desde el 2010

Porcentaje

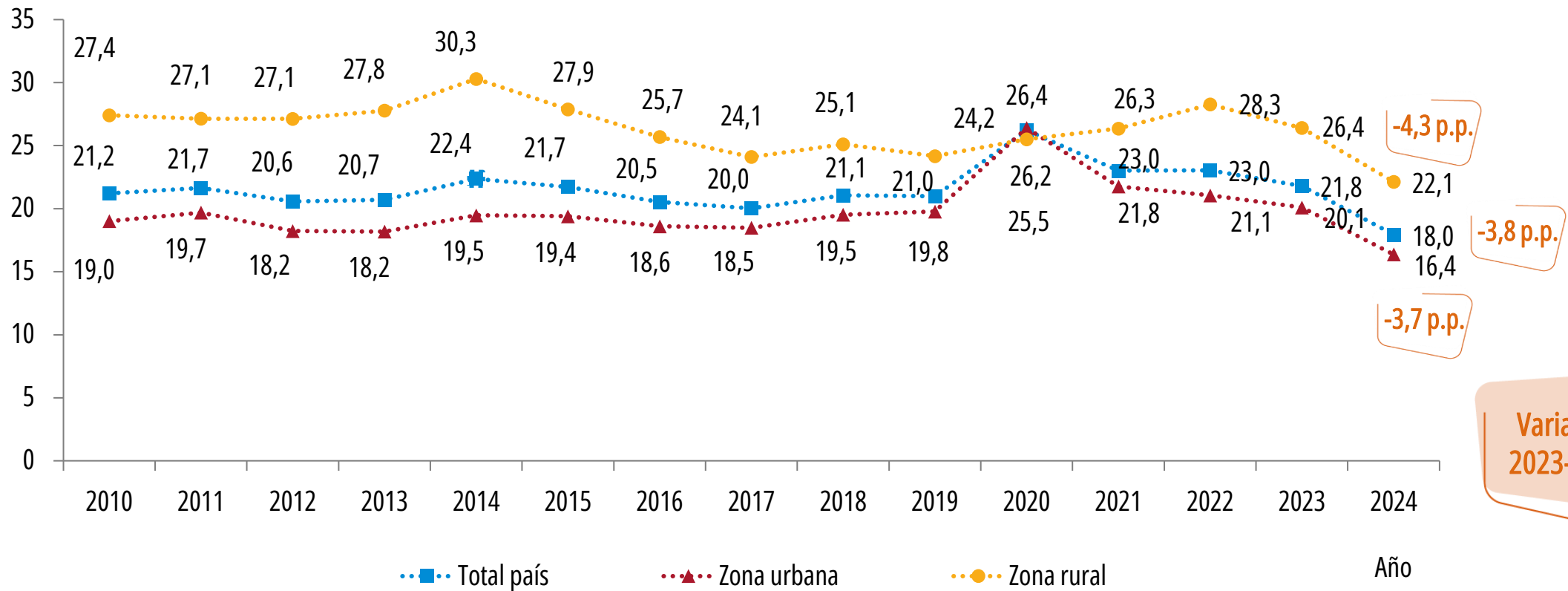

Fuente: INEC-Costa Rica. Encuesta Nacional de Hogares, 2010-2024.

Variación estadísticamente significativa 2023-2024.

La región Central presenta el menor porcentaje de hogares en pobreza

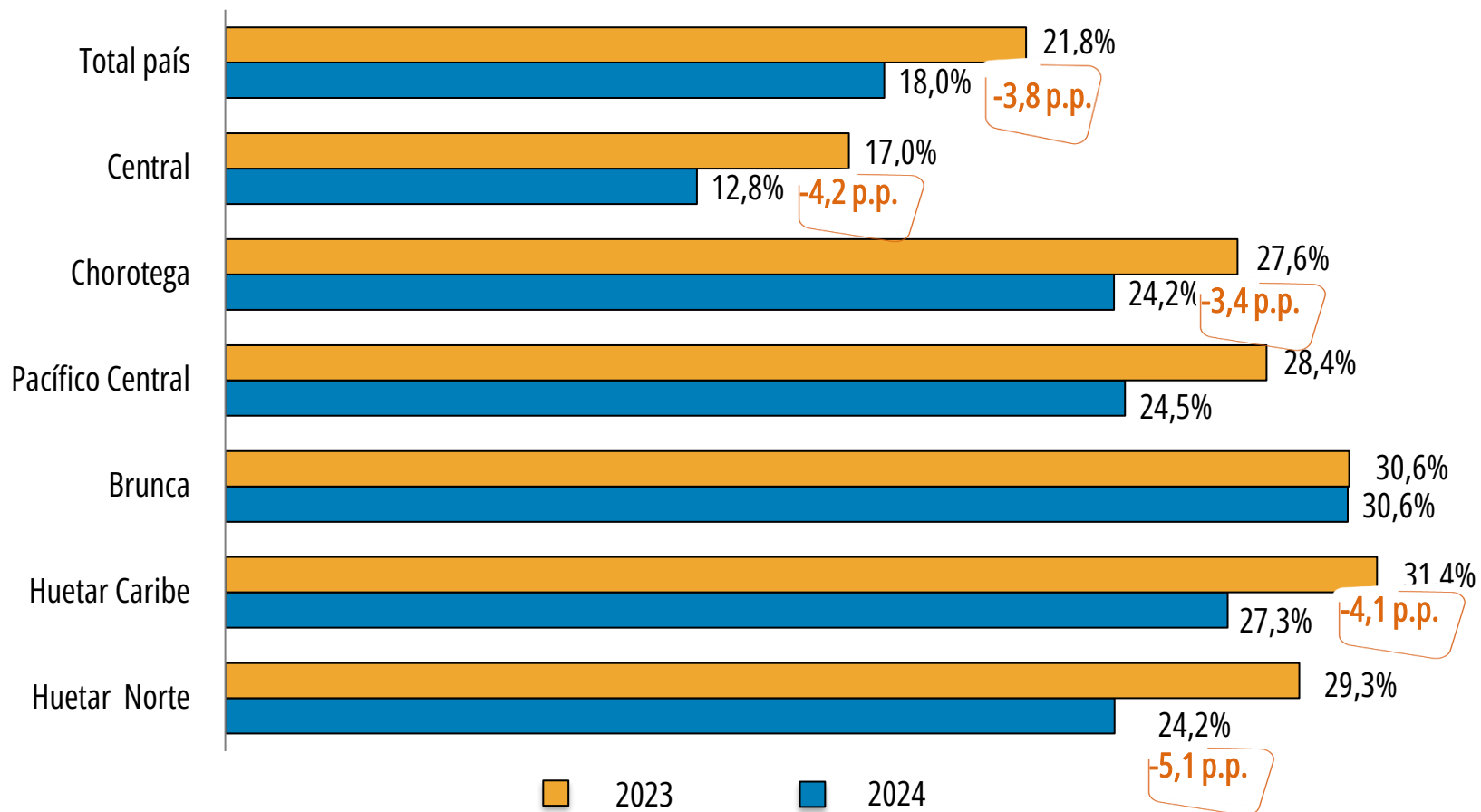

Variación
2023-2024

Fuente: INEC-Costa Rica. Encuesta Nacional de Hogares, 2024.

Variación estadísticamente significativa 2023-2024.

La incidencia de la pobreza extrema es la más baja desde el 2010

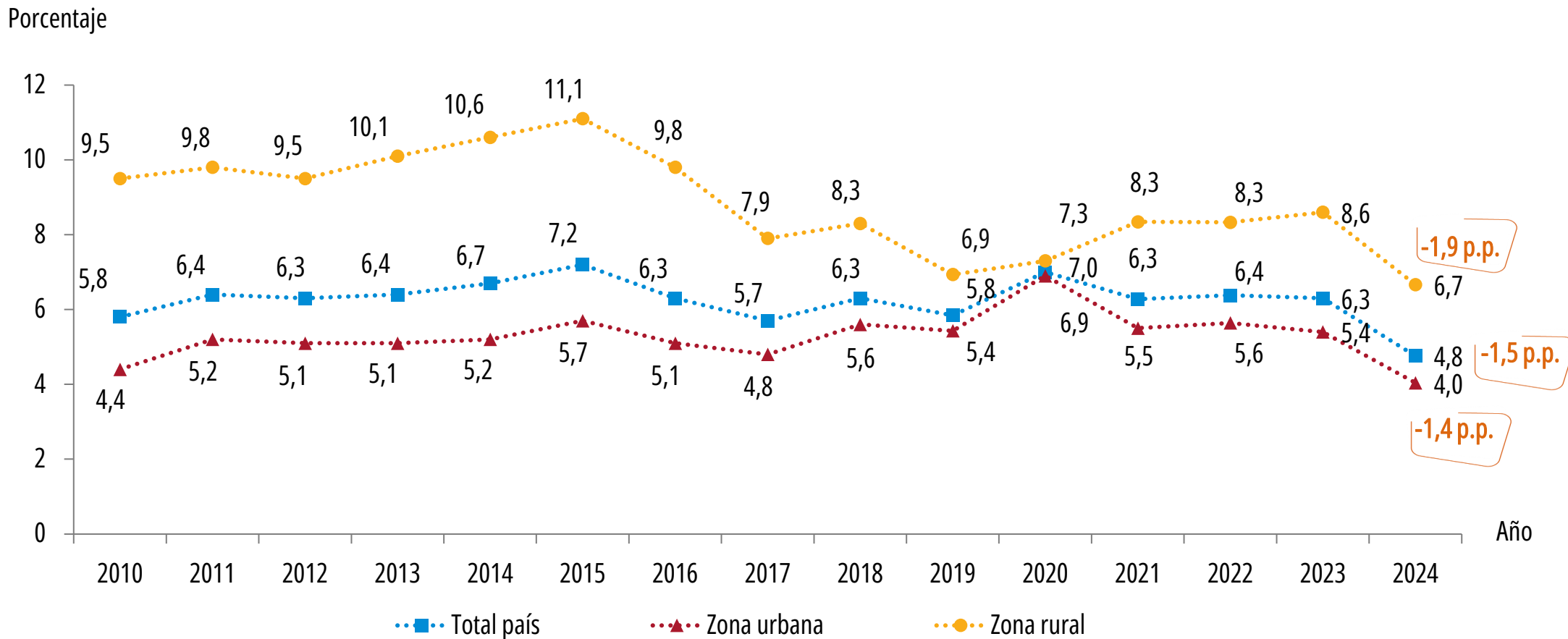

Fuente: INEC-Costa Rica. Encuesta Nacional de Hogares, 2010-2024.



Variación estadísticamente significativa 2023-2024.

Región Brunca y Huetar Caribe con mayor nivel de pobreza extrema

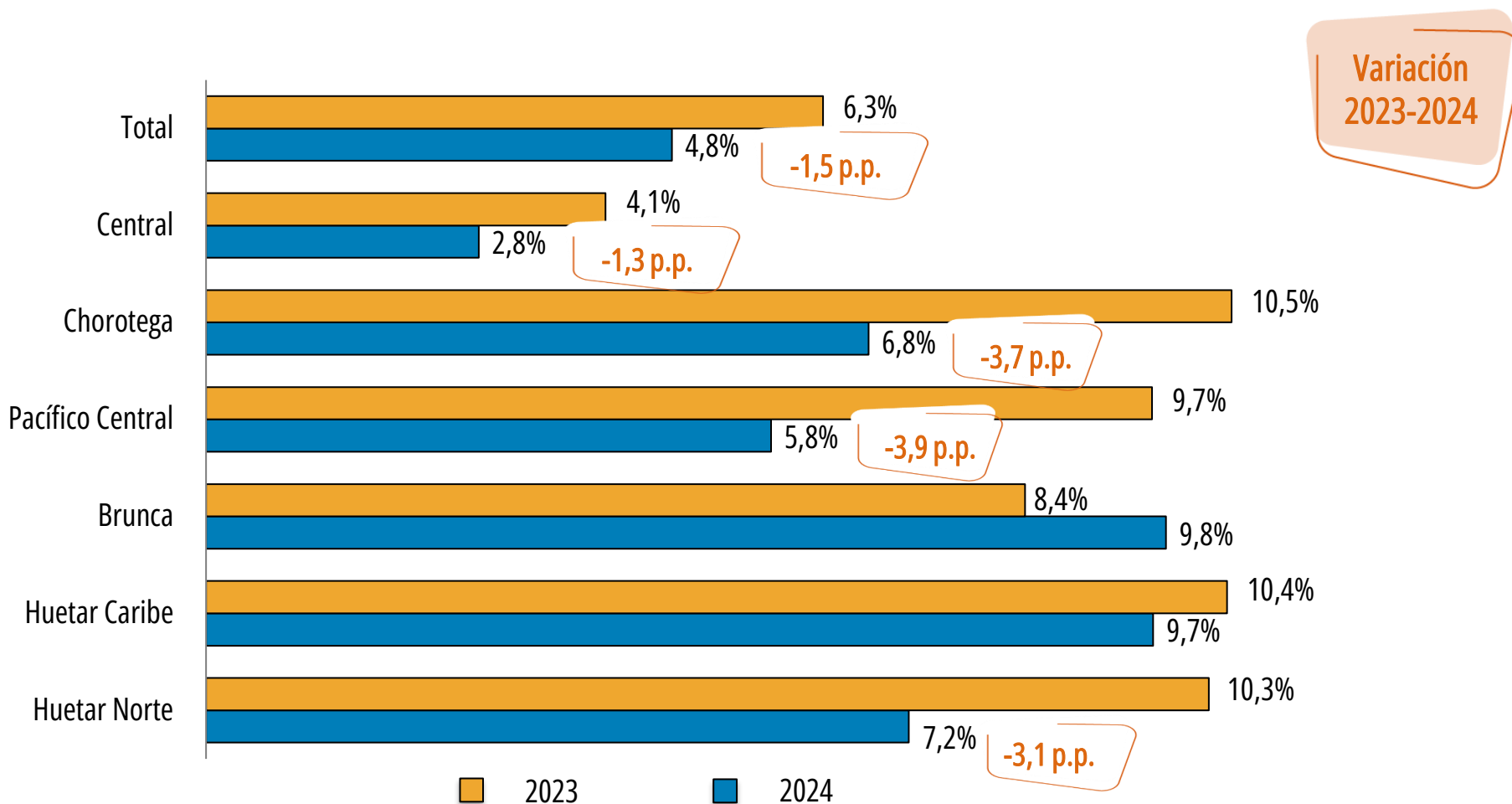

Fuente: INEC-Costa Rica. Encuesta Nacional de Hogares, 2023-2024.

Variación estadísticamente significativa 2023-2024.

Pobreza multidimensional



Índice de pobreza multidimensional

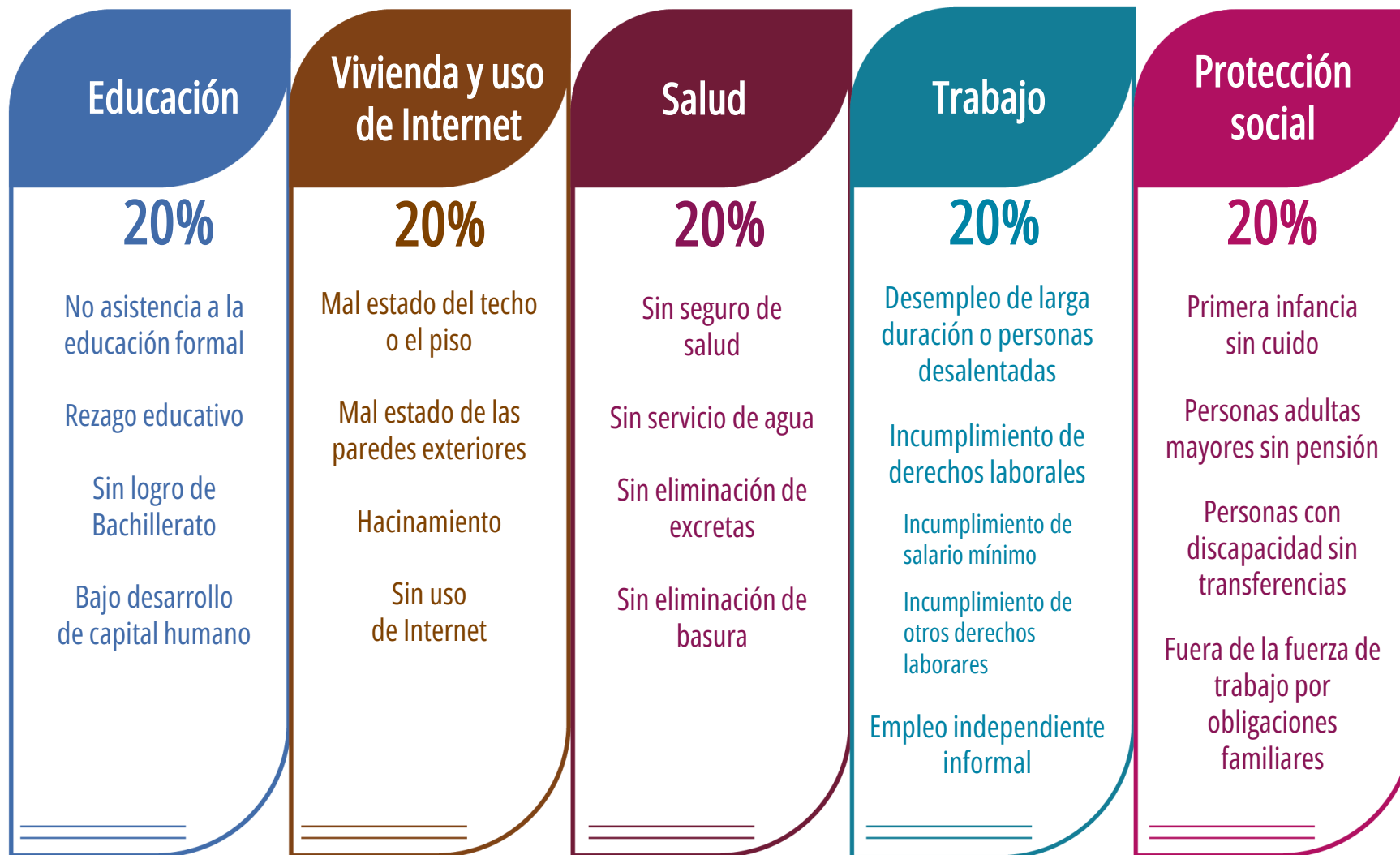

Situación de la pobreza multidimensional

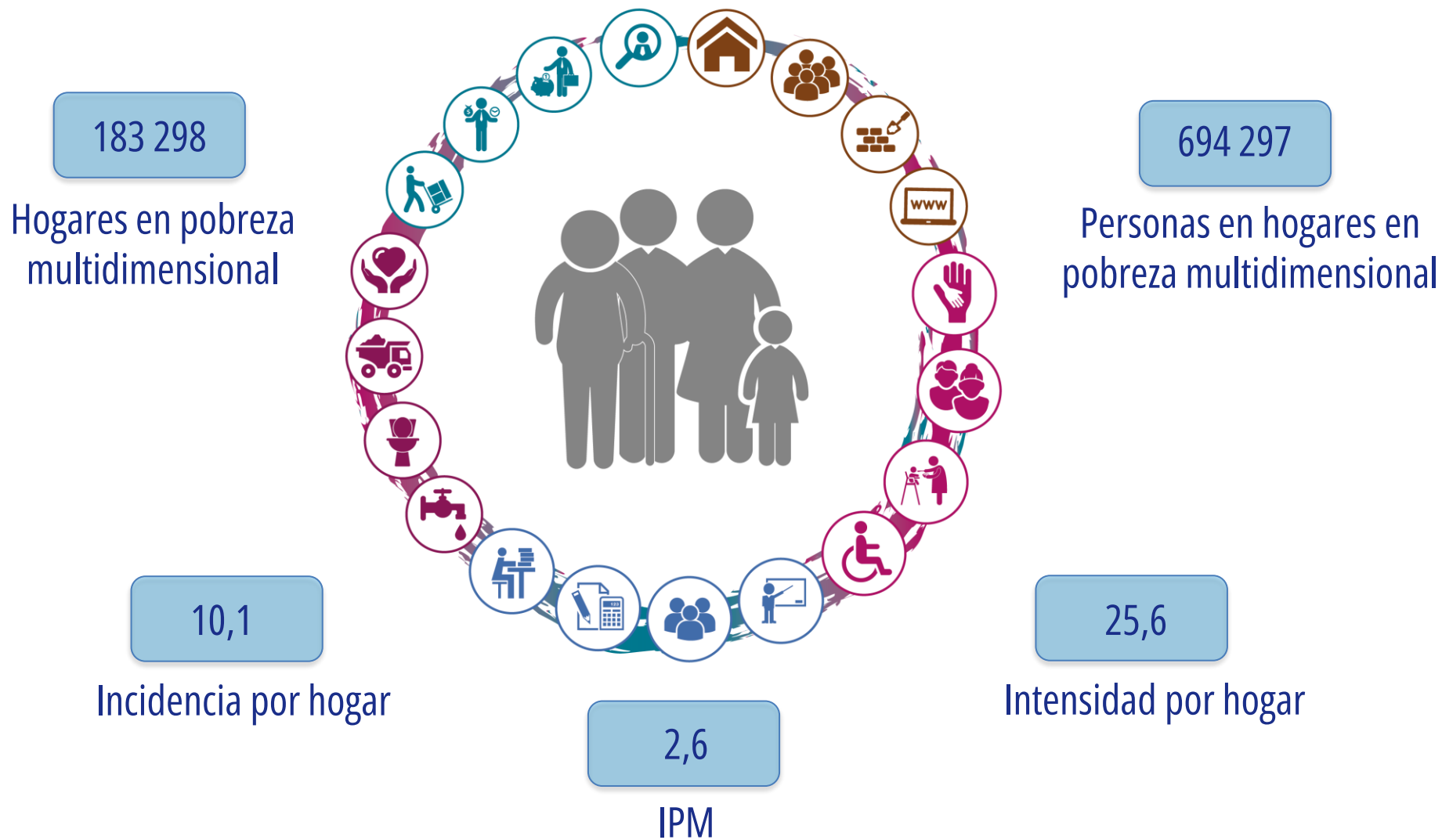

Fuente: INEC-Costa Rica. Encuesta Nacional de Hogares, 2024.

Incidencia de pobreza e IPM decrecen en el 2024

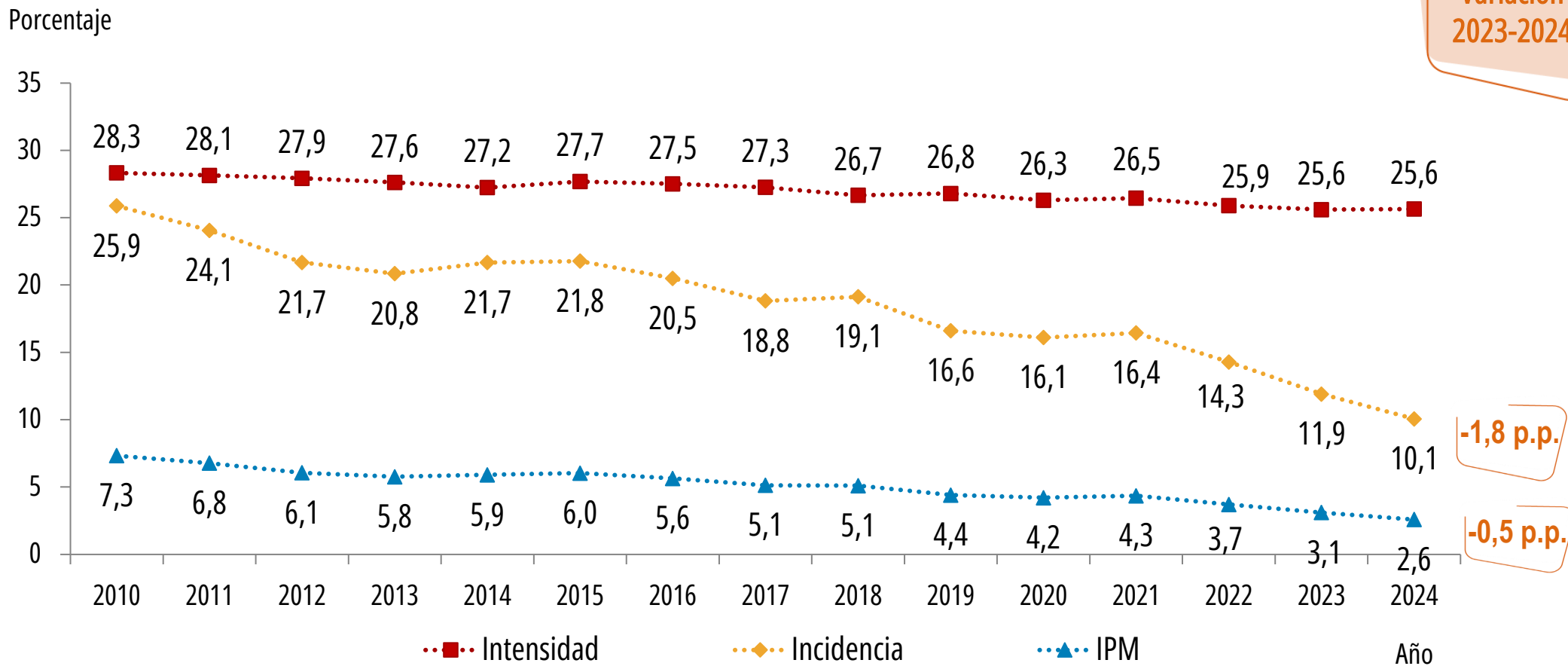

Fuente: INEC-Costa Rica. Encuesta Nacional de Hogares, 2010-2024.

Variación estadísticamente significativa 2023-2024.

La incidencia en la pobreza multidimensional disminuye en ambas zonas

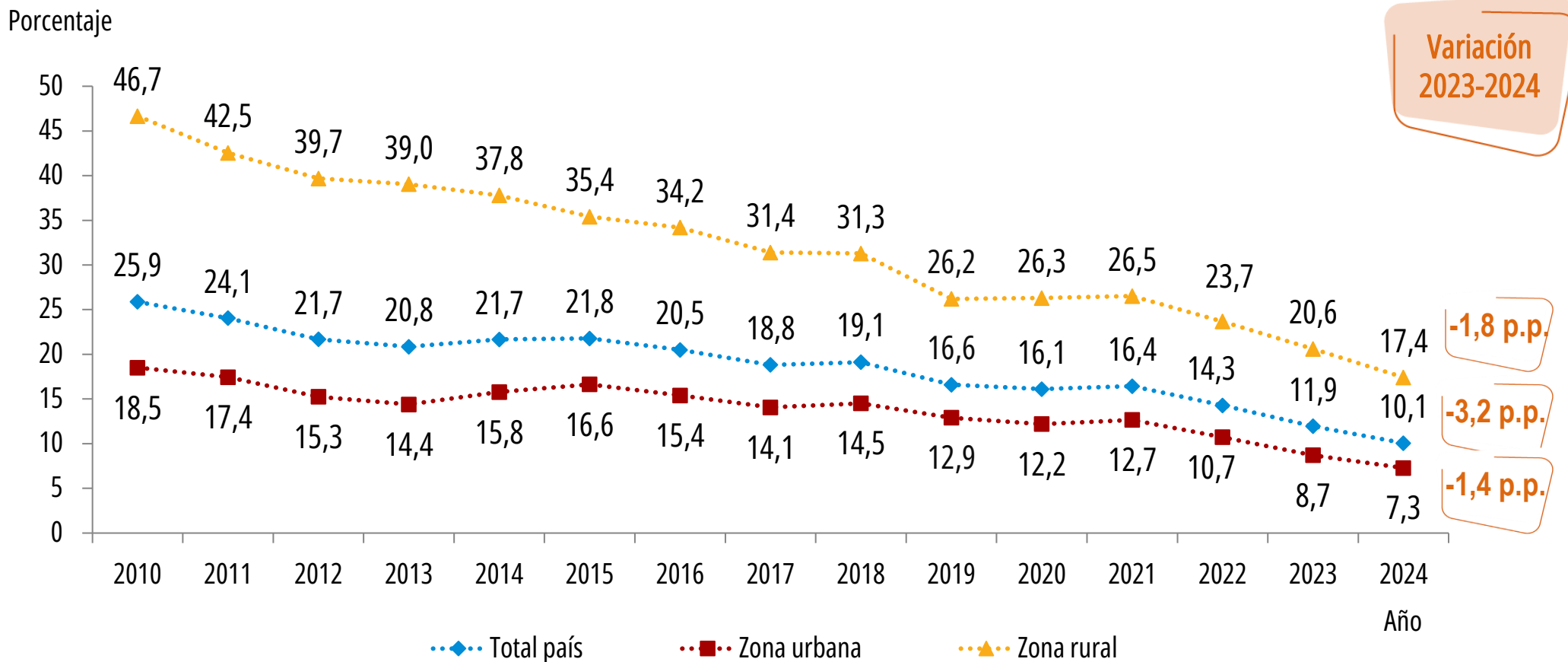

Fuente: INEC-Costa Rica. Encuesta Nacional de Hogares, 2010-2024.

Variación estadísticamente significativa 2023-2024.

Incidencia de pobreza multidimensional disminuye en las regiones Central, Brunca y Chorotega

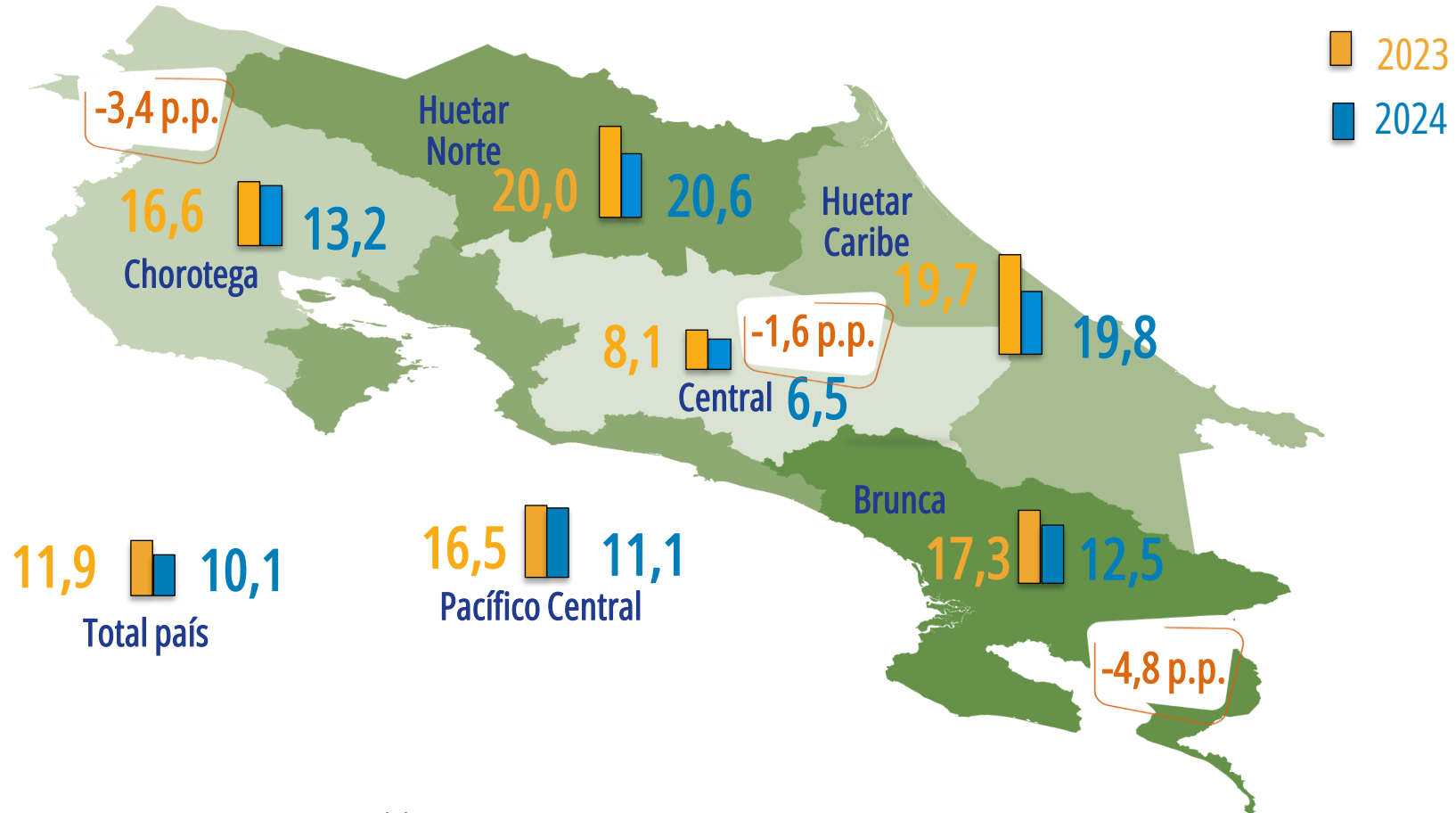

Fuente: INEC-Costa Rica. Encuesta Nacional de Hogares, 2023-2024.

 Variación estadísticamente significativa 2023-2024.

Vivienda y uso de Internet continúa como la dimensión que más aporta al IPM

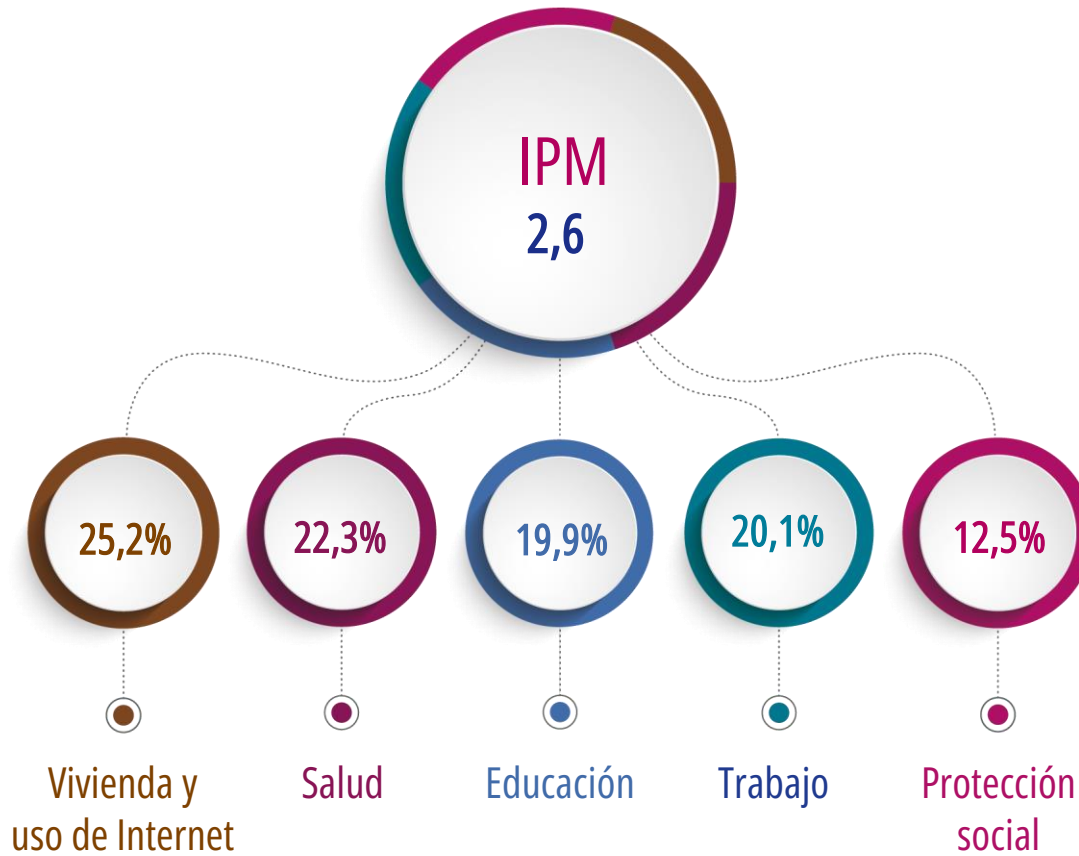

Indicadores con mayor incidencia por dimensión entre hogares pobres

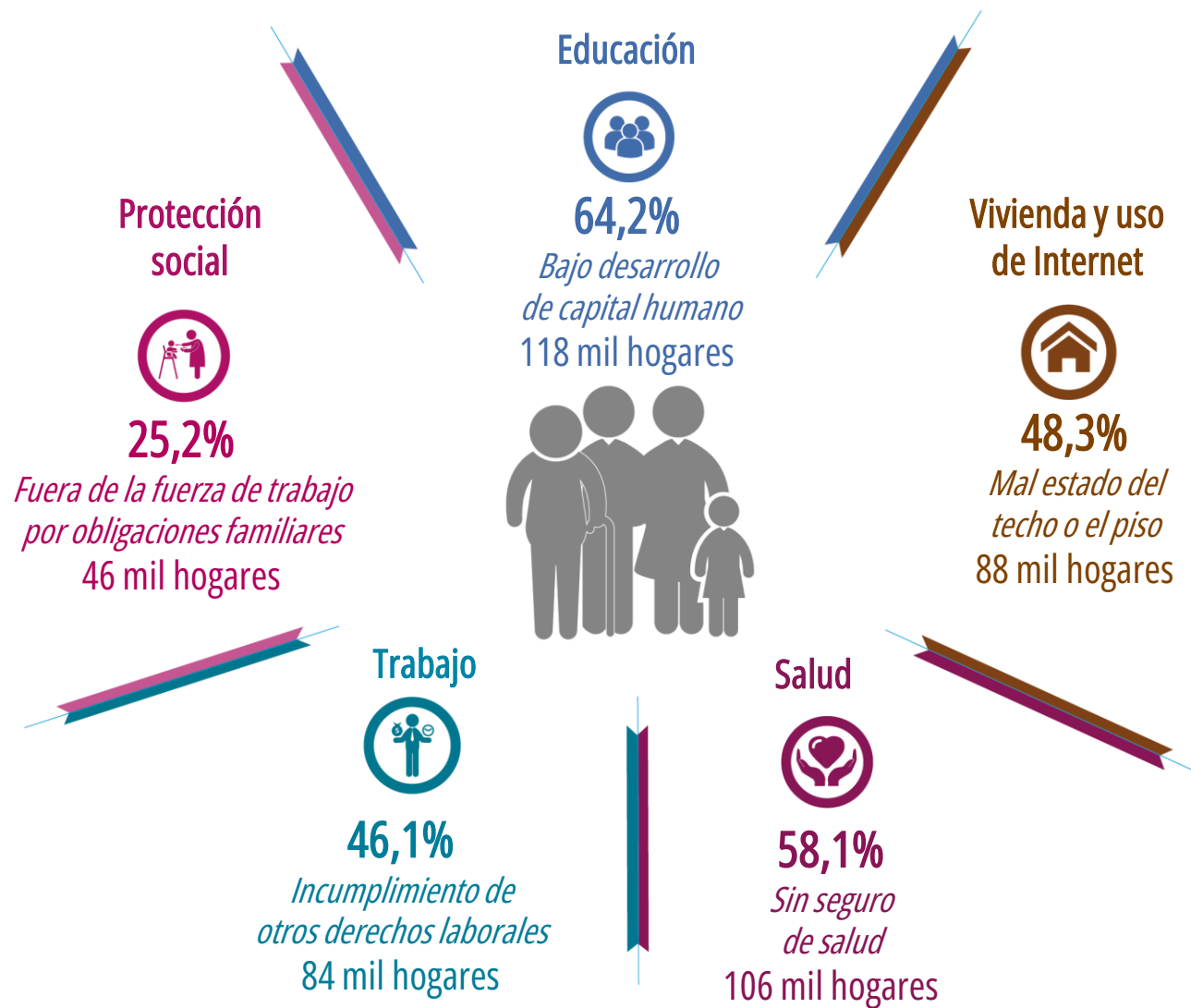

Incidencia de los indicadores IPM en los hogares pobres

Dimensión Educación

Variación
2023-2024

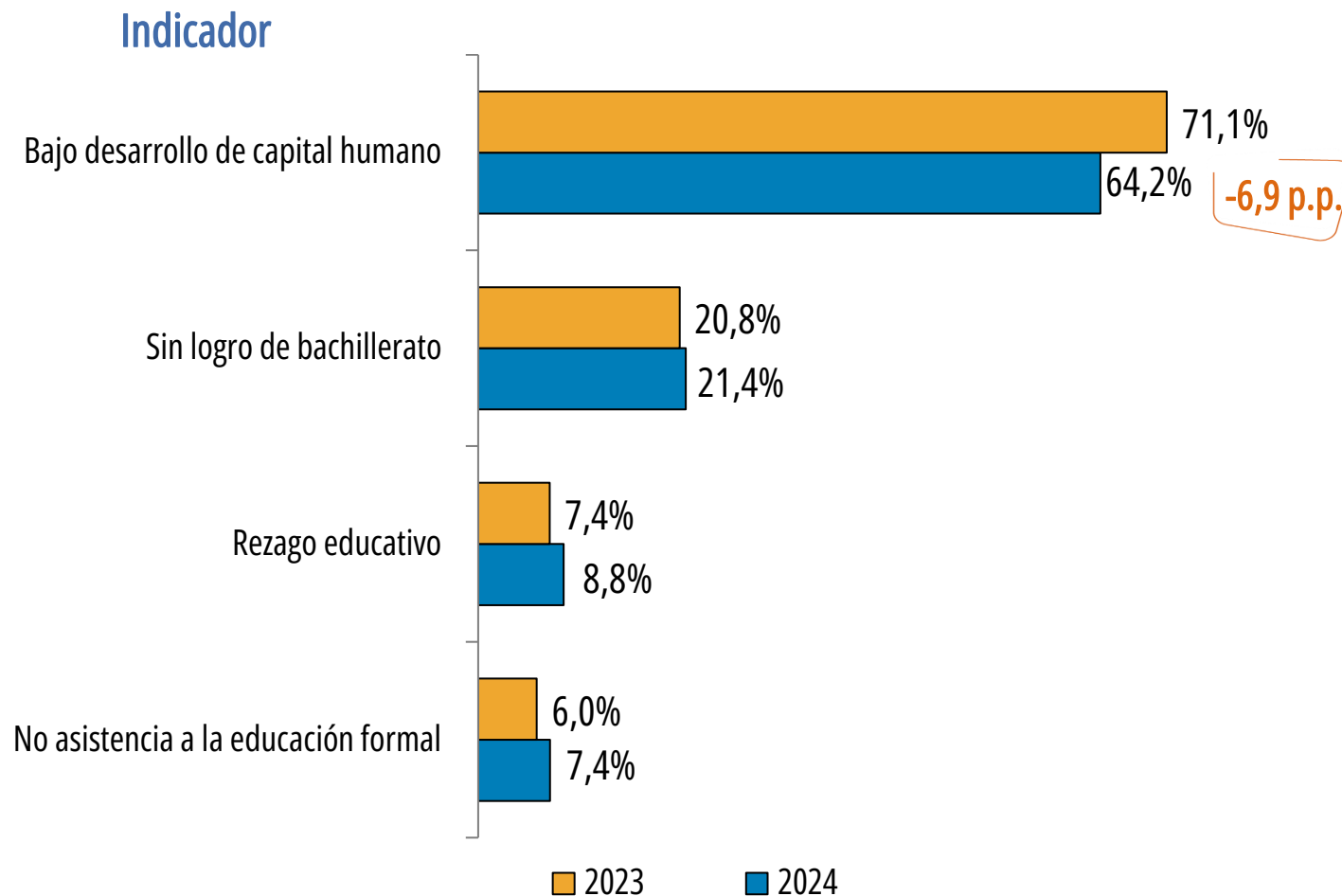

Fuente: INEC-Costa Rica. Encuesta Nacional de Hogares, 2023-2024.

 Variación estadísticamente significativa 2023-2024.

Incidencia de los indicadores IPM en los hogares pobres

Dimensión Vivienda y uso de Internet

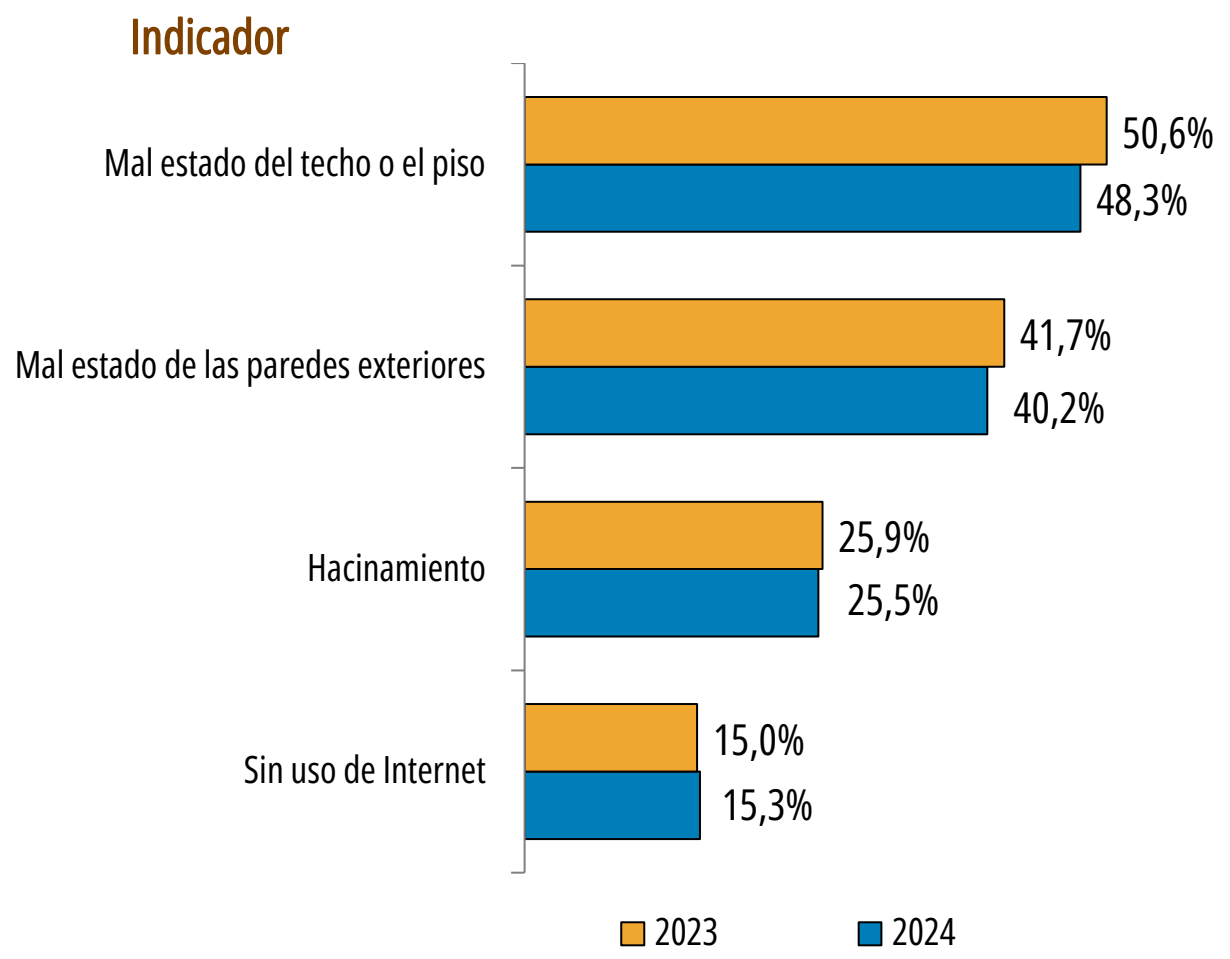

Fuente: INEC-Costa Rica. Encuesta Nacional de Hogares, 2023-2024.

Incidencia de los indicadores IPM en los hogares pobres

Dimensión Salud

Variación
2023-2024

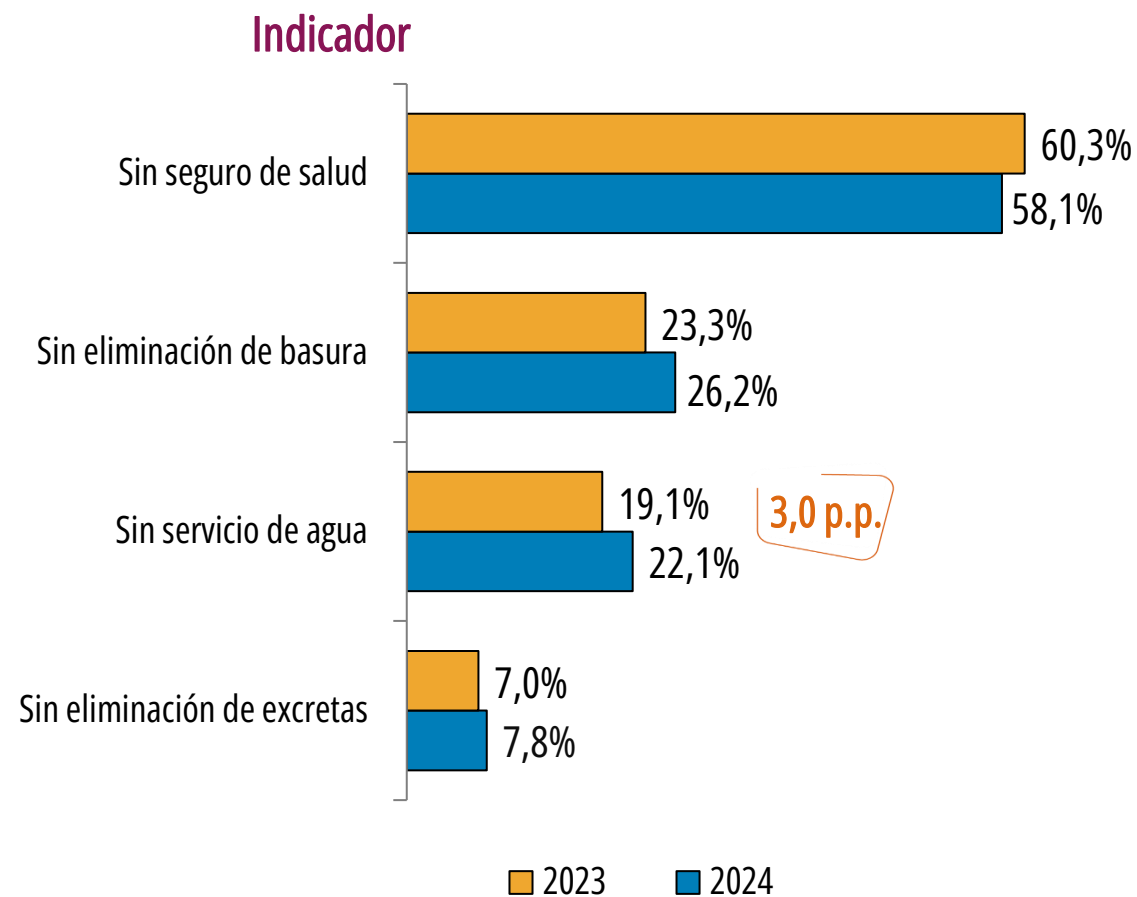

Fuente: INEC-Costa Rica. Encuesta Nacional de Hogares, 2023-2024.

Incidencia de los indicadores IPM en los hogares pobres

Dimensión Trabajo

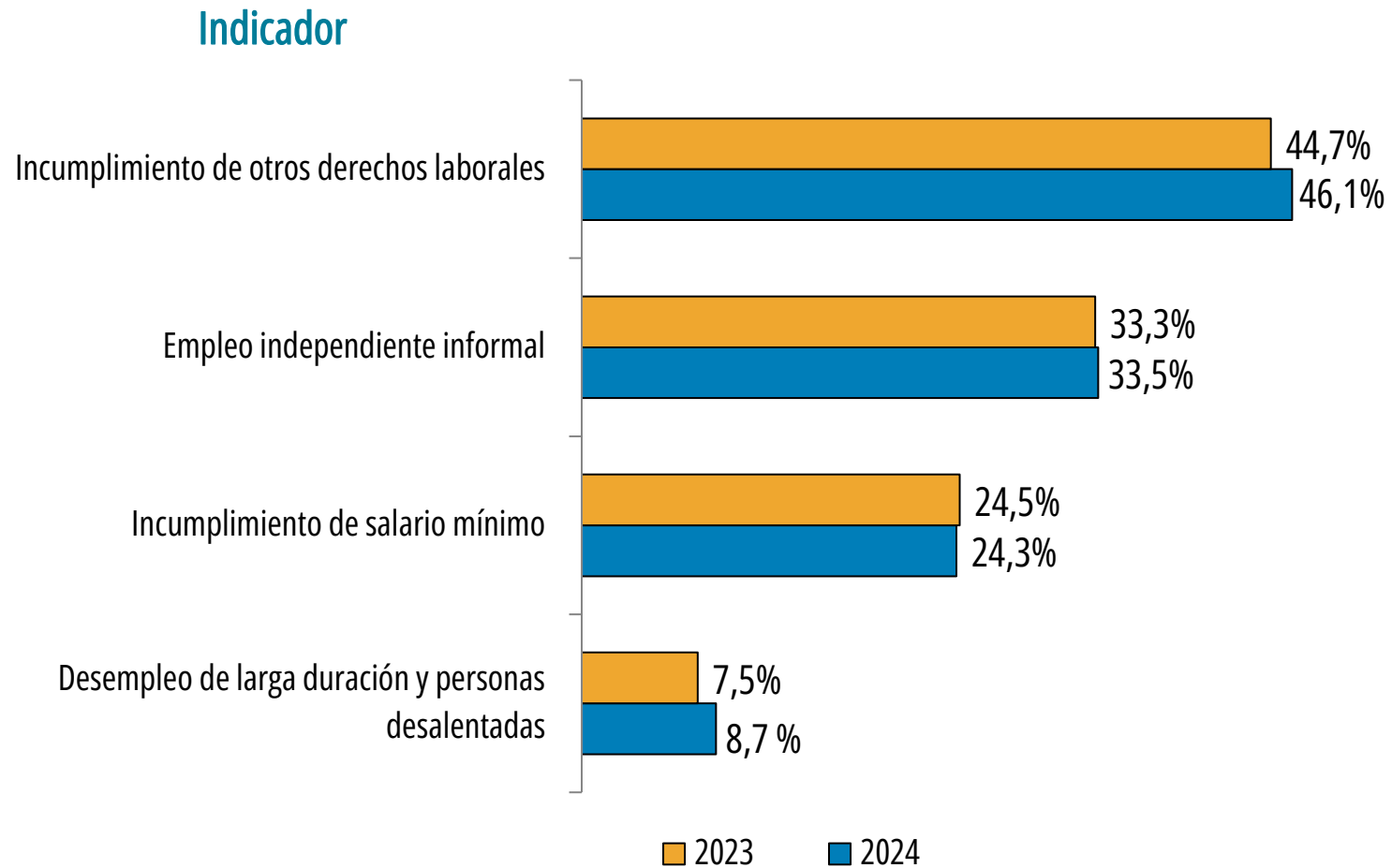

Fuente: INEC-Costa Rica. Encuesta Nacional de Hogares, 2023-2024.

Incidencia de los indicadores IPM en los hogares pobres

Dimensión Protección social

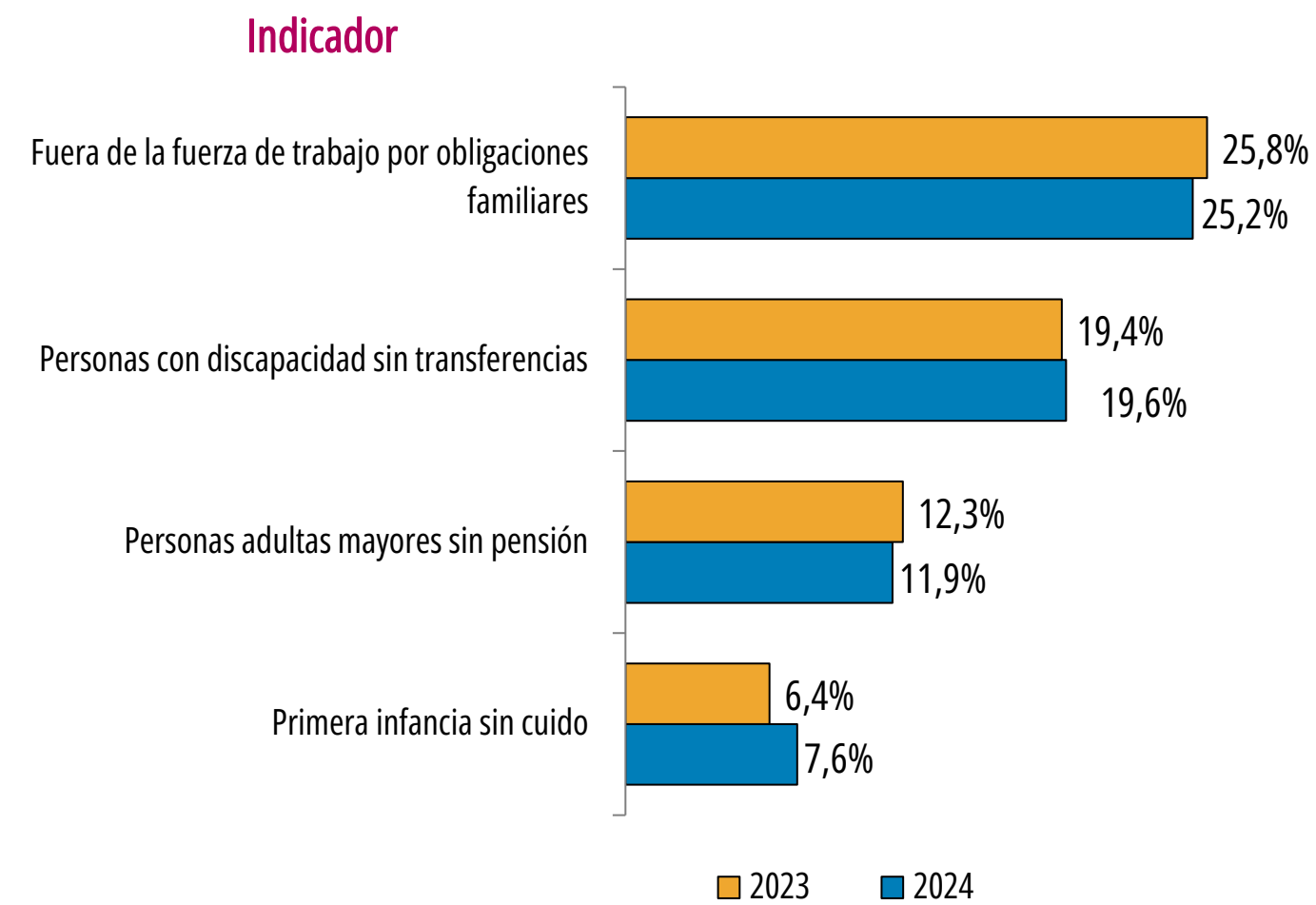

Fuente: INEC-Costa Rica. Encuesta Nacional de Hogares, 2023-2024.



◆ Clasificación de
los hogares según
metodología de pobreza

Distribución porcentual de los hogares según condición de pobreza 2024

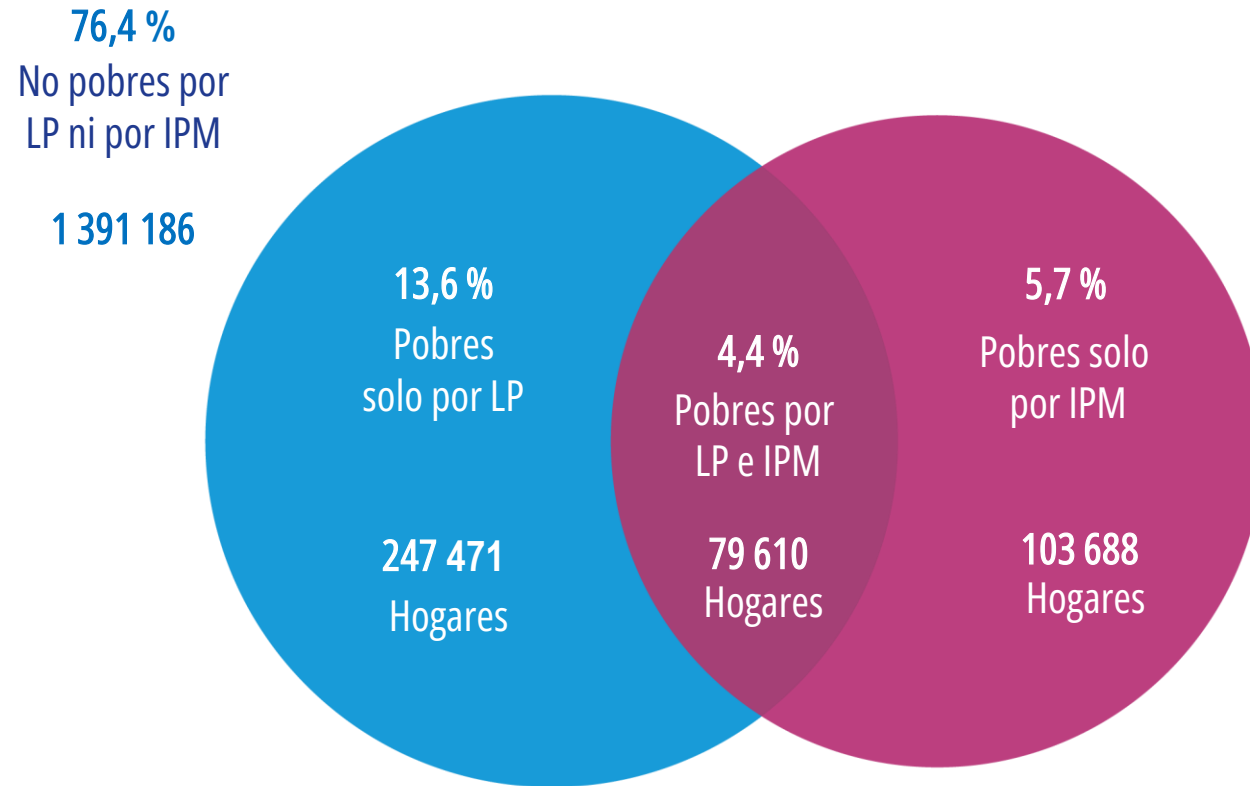

Fuente: INEC-Costa Rica. Encuesta Nacional de Hogares, 2024.

Características de los hogares por situación de pobreza 2024

Indicador	Total país	Situación de pobreza	
		No pobres (ni por LP ni por IPM)	Total de pobres por LP e IPM
Total de personas	5 304 417	3 858 758	326 714
Total de hogares	1 821 955	1 391 186	79 610
Miembros por hogar	2,91	2,77	4,10
Tasa de desempleo abierto	7,1	4,7	18,6
Ingreso per cápita del hogar	440 221	540 780	68 372
Escolaridad promedio de personas de 15 años y más	9,33	10,07	6,44
Porcentaje de población no asegurada	9,8	6,7	24,6
Porcentaje de hogares sin vivienda propia	26,7	25,1	41,7
Porcentaje de hogares que recibe algún subsidio o beca	19,2	12,4	48,1
Porcentaje de adultos mayores sin pensión	28,7	26,7	38,3

Contacte a la fuente que le dice ¿cómo está Costa Rica?

Solicite información fácil desde cualquier dispositivo



2527-1124 / 2527-1144
2527-1145 / 2527-1146



solicitud.datos@inec.go.cr



8467-5000



Chatbot www.inec.cr



¡Muchas gracias!

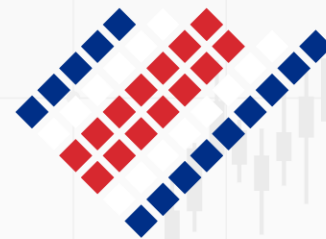

inec
INSTITUTO NACIONAL DE
ESTADÍSTICA Y CENSOS

Queremos saber

¿Cómo está?

